

2016

ÖĞRENCİ SEÇME VE YERLEŐTİRME SİSTEMİ (ÖSYS)

YÜKSEKÖĞRETİM PROGRAMLARI VE KONTENJANLARI KILAVUZU

DİKKAT: Tercih süresi, 29 Temmuz-3 Ağustos 2016 tarihleri arasındadır. Tercih bildirim işleminizi tamamladıktan sonra "Tercih Süresi" içerisinde <https://ais.osym.gov.tr> internet adresinden tercihlerinizde deęişiklik yapabilirsiniz. Tercih işleminizi tamamladıktan sonra "Tercih Süresi" içerisinde <https://ais.osym.gov.tr> internet adresinden tercih bilgilerinizi mutlaka kontrol ediniz ve yazıcıdan tercih listenizin bir dökümünü edinerek saklayınız.

Bu kılavuz, Yükseköğretim Kurulu kararları doğrultusunda hazırlanmıştır. Kılavuzun yayımlanması ve uygulanması, Yükseköğretim Genel Kurulunun 18.05.2016 tarihli kararı ile kabul edilmiştir.

İÇİNDEKİLER

1. YÜKSEKÖĞRETİM PROGRAMLARINA ÖĞRENCİ YERLEŞTİRME İLE İLGİLİ GENEL BİLGİLER	1
1.1. Merkezî Yerleştirme İçin Tercih İşlemi Nasıl Yapılacaktır?	1
1.2. Adaylar Yükseköğretim Programlarına Nasıl Yerleştirilecektir?	1
1.3. Yükseköğretim Programına Yerleştirilen Adayların OBP'lerinin Çarpılacağı Katsayılar	2
1.4. Merkezî Yerleştirme Yapılacak Yükseköğretim Programlarının Kontenjan ve Koşulları Nelerdir?	2
1.5. Tercihler İle İlgili Koşullar Nelerdir?	2
2. TERCİH İLE İLGİLİ BİLGİLER	4
2.1. Tercihlerin Yapılması	4
2.2. Okul Birincilerinin Tercihlerini Yaparken Göz Önünde Tutacağı Hususlar	6
2.3. Engelli Adayların Tercihlerini Yaparken Göz Önünde Tutacağı Hususlar	6
3. 2016-ÖSYS'DE YÜKSEKÖĞRETİM PROGRAMLARINA YERLEŞTİRME İŞLEMLERİ NASIL YAPILACAKTIR?	6
3.1. Merkezî Genel Yerleştirme Ne Zaman ve Nasıl Yapılacaktır?	6
3.2. Merkezî Yerleştirme İşleminde Eşit Puan Alan Adaylara Nasıl Bir İşlem Yapılır?	7
3.3. TÜBİTAK Yarışmalarında Başarılı Olanlar	7
3.4. Ek Yerleştirme Nasıl Yapılacaktır?	9
3.5. Merkezî Genel Yerleştirme Sonuçları Nasıl Duyurulacaktır?	9
4. YÜKSEKÖĞRETİM PROGRAMLARINA KAYIT İŞLEMLERİ	9
4.1. Kayıt İçin Gerekli Belgeler	9
4.2. Kayıtlı İlgili Önemli Notlar	10
4.3. ÖSYS Sonuçlarına Göre Kayıt Hakkı Kazanıldığı Bildirilen Yükseköğretim Programlarına Hangi Durumlarda Kayıt Yaptırılamaz?	11
4.4. ÖSYM'nin Yükseköğretim Kurumlarındaki Kayıt İşlemleri ve Bu Kurumlar Arasındaki Geçişlerle İlişkisi Var mıdır?	11
5. ÖZEL YETENEK GEREKTİREN YÜKSEKÖĞRETİM PROGRAMLARINA ÖĞRENCİ ALIMI NASIL OLACAKTIR?	11
Şekil 1. Adayların Hangi Tablolardan Tercih Yapabileceklerine İlişkin Gruplandırma	3
Tablo 1A Yükseköğretim Programlarına Başvurabilmek İçin En Az Kaç Puan Almak Gerekir?	13
Tablo 1B Hukuk, Mimarlık, Mühendislik, Tıp Programlarına Başvurabilmek İçin En Düşük Başarı Sırası Nedir?	13
Tablo 3 ve Tablo 4 İle İlgili Açıklamalar	14
Tablo 3 Merkezî Yerleştirme İle Öğrenci Alan Yükseköğretim Ön Lisans Programları	17
Tablo 4 Merkezî Yerleştirme İle Öğrenci Alan Yükseköğretim Lisans Programları	174
Tablo 3 ve Tablo 4'te Yer Alan Yükseköğretim Programlarının Koşul ve Açıklamaları	515
Tablo 5 Özel Yetenek Sınavı Sonuçlarına Göre Öğrenci Alan Yükseköğretim Programları	567
Tablo 5'te Yer Alan Yükseköğretim Programlarının Koşul ve Açıklamaları	589
Tablo 6A Ortaöğretimdeki Bazı Alanların Yerleştirmede Ek Puan Alacağı Lisans Programları	591
Tablo 6B.1 Mesleki ve Teknik Ortaöğretim Kurumlarının Alanları İle Aynı Alanlardaki Lisans Programları	602
Tablo 6B.2 Teknoloji Fakültesi / Sanat ve Tasarım Fakültesi / Turizm Fakültesi Lisans Programları	608
Tablo 6C Mesleki ve Teknik Ortaöğretim Kurumu Mezunlarının Sınavsız Yerleşebilecekleri Ön Lisans Programları	613
Tablo 7 Okul Türleri ve Kodları	636
Tablo 8 Ortaöğretim Kurumlarındaki Alanlar ve Kodları	639

MİLLÎ EĞİTİM BAKANLIĞINDAN DUYURU

T.C. YÜKSEKÖĞRETİM KURULU BAŞKANLIĞINDAN DUYURU

ANADOLU ÜNİVERSİTESİ BATI AVRUPA AÇIK ÖĞRETİM PROGRAMLARI

YÜKSEKÖĞRETİM KURULU BAŞKANLIĞINDAN VERİLECEK BURLAR

TÜBİTAK BURS PROGRAMI

YÜKSEK ÖĞRENİM KREDİ VE YURTLAR KURUMU GENEL MÜDÜRLÜĞÜNDEN DUYURU

AKREDİTASYON KURULUŞLARI

2015-2016 ÖĞRETİM YILI İKİNCİ ÖĞRETİM ÜCRETLERİ

ÜNİVERSİTELERİN İNTERNET ADRESLERİ

GENEL AMAÇLI DİLEKÇE ÖRNEĞİ

1. YÜKSEKÖĞRETİM PROGRAMLARINA ÖĞRENCİ YERLEŞTİRME İLE İLGİLİ GENEL BİLGİLER

2016-2017 eğitim-öğretim yılı için yükseköğretim programlarına yapılacak merkezî yerleştirme işlemine girecek adaylar 2016-ÖSYS Yükseköğretim Programları ve Kontenjanları Kılavuzundan faydalanarak tercih bildiriminde bulunacaklardır.

2016-ÖSYS merkezî yerleştirmede yükseköğretim programları arasından tercih yapma hakkı olan adaylar üç gruba ayrılabilir:

- 2016-YGS'ye girip 150 veya daha fazla puan alanlardan sınavsız geçiş hakkı bulunmayanlar,
- 2016-YGS'ye girip 150 veya daha fazla puan alanlardan aynı zamanda sınavsız geçiş hakkına da sahip olanlar,
- Sadece sınavsız geçiş hakkı bulunanlar.

Bu kılavuz üç grupta toplanan adayların tercihlerini nasıl yapacaklarına ilişkin kuralları kapsamaktadır. Adaylar, yukarıda sözü edilen grupların hangisinde olurlarsa olsunlar, tercihte bulunma hakları olan yükseköğretim programları arasından tercihlerini yapacaklardır. Adaylar, tercih yapma hakları bulunan tablolardan istedikleri programları istek sırasına koyarak tercih bildiriminde bulunacaklardır.

2016-YGS'ye giren adaylardan en az bir puan türünde 150 veya daha fazla YGS puanı alan adaylar, yerleştirmede kullanılacak Y-YGS ve varsa Y-LYS puanlarını da göz önünde tutarak bu kılavuzdaki açıklamalara göre tercih bildirimini *İnternet*'ten bireysel olarak kendileri yapacaklardır. Sadece sınavsız geçiş için başvuran adaylar ile 2016-YGS'de hiçbir puan türünde 150 veya daha fazla puan alamayan adaylardan sınavsız geçiş hakkına sahip olanlar da tercih bildirimini aynı şekilde yapacaklardır.

2016-YGS'de 150 veya daha yüksek puan alanlardan sınavsız geçiş hakkına da sahip olan adaylar, tercihlerini, sınavlı veya sınavsız geçişi göz önünde tutmadan istedikleri sırada yapabileceklerdir. 2016-YGS'de hiçbir puan türünde 150 veya daha yüksek puan alamayanların sınavsız geçiş hakları yoksa bu adaylar tercih bildiriminde bulunamayacaklardır.

1.1. MERKEZİ YERLEŞTİRME İÇİN TERCİH İŞLEMİ NASIL YAPILACAKTIR?

Adaylar, 2016-ÖSYS Yükseköğretim Programları ve Kontenjanları Kılavuzuna başvuru süresi içinde ÖSYM'nin <http://www.osym.gov.tr> internet adresinden erişilebilirler. Kılavuz dağıtımı ve satışı yapılmayacaktır.

Adaylar bu kılavuza göre tercihlerini belirleyeceklerdir. Tercih listesi ÖSYM'ye kesinlikle posta ile gönderilmemeli veya elden teslim etmek için girişimde bulunulmamalıdır. Böyle bir liste, ÖSYM'de hiçbir şekilde işleme konulmayacaktır. Sadece elektronik ortamda yapılan tercihler geçerli olacaktır.

Tercihler, T.C. Kimlik Numarası ve şifre ile ÖSYM'nin <http://ais.osym.gov.tr> internet adresinden bireysel olarak yapılacaktır. Adaylar, tercihlerini internet üzerinden elektronik ortamda göndererek tercih bildirimini tamamlayacaklardır. Bunun dışında tercih bildiriminde bulunulamaz (posta, fax, elektronik posta vb.).

1.2. ADAYLAR YÜKSEKÖĞRETİM PROGRAMLARINA NASIL YERLEŞTİRİLECEKTİR?

Adaylar, 2016-2017 eğitim-öğretim yılı için Tablo 4'teki lisans programlarına ve Tablo 3'teki ön lisans programlarına;

- YGS ve varsa LYS yerleştirme puanları ve varsa sınavsız geçiş hakları,
- Okumak istedikleri yükseköğretim programları ile ilgili tercihleri,
- Yükseköğretim programlarının kontenjanları ve koşulları göz önünde tutularak yerleştirileceklerdir.

Mesleki ve teknik ortaöğretim kurumlarından mezun olan adaylar, Tablo 3'teki kendi alanlarıyla ilgili ön lisans programlarının sınavsız geçiş kontenjanına (SGK) sınavsız olarak;

- Okumak istedikleri yükseköğretim programları ile ilgili tercihleri,
- Sınavsız geçiş ile ilgili öncelikler,
- Ortaöğretim Başarı Puanı (OBP),
- Yükseköğretim programlarının kontenjanları ve koşulları

göz önünde tutularak yerleştirileceklerdir.

Yerleştirme işlemlerinde bu kılavuz ile 2016-ÖSYS Kılavuzunda yer alan kurallar geçerli olacaktır.

1.3. YÜKSEKÖĞRETİM PROGRAMINA YERLEŞTİRİLEN ADAYLARIN OBP'LERİNİN ÇARPILACAĞI KATSAYILAR

OBP'lerin yerleştirme puanlarına katkısı, adayların bir önceki yılda bir yükseköğretim programına yerleştirilmiş olup olmamalarına göre farklı olacaktır.

2015-YGS/LYS sonucu ile bir yükseköğretim programına merkezî yerleştirmeye yerleşen (Ek Yerleştirme dâhil) veya özel yetenek sınavıyla bir yükseköğretim programına yerleşen adaylar, 2016-YGS/LYS'lere girdikleri takdirde OBP'leri **0,06** ve kendi alanında ek puanlı bir programa yerleştirilirken ayrıca **0,03** katsayısıyla çarpılacaktır.

2015 YGS/LYS puanına göre bir yükseköğretim programına yerleştirilmiş olan adaylar, 2016-ÖSYS'de sınavsız geçişle bir yükseköğretim programına yerleştirilirken bu adayların OBP'lerinde herhangi bir değişiklik yapılmayacaktır.

2015-ÖSYS'de sınavsız geçiş ile bir yükseköğretim programına yerleştirilen adayların 2016-ÖSYS'de OBP'lerine uygulanacak katsayılarla herhangi bir değişiklik yapılmayacaktır.

Bu kurallar, 2016-ÖSYS ile bir yükseköğretim programına yerleşen adaylar için 2017-ÖSYS'de de geçerli olacaktır.

1.4. MERKEZİ YERLEŞTİRME YAPILACAK YÜKSEKÖĞRETİM PROGRAMLARININ KONTENJAN VE KOŞULLARI NELERDİR?

Yükseköğretim programları ile bu programların kontenjan ve giriş koşulları bu kılavuzda Tablo 3 ve Tablo 4'te verilmiştir. Tablo 3'te iki yıllık ön lisans programları, Tablo 4'te ise dört veya daha fazla yıllık lisans programları gösterilmiştir. Bu tablolar ile ilgili koşul ve açıklamalar Tablo 4'ten sonra yer almaktadır.

1.5. TERCİHLER İLE İLGİLİ KOŞULLAR NELERDİR?

Adayların bu kılavuzun hangi tablolarından tercih yapabileceklerine ilişkin bilgiler Şekil 1'de gösterilmiştir. Şekil 1'de adaylar önce iki gruba ayrılmaktadır.

Genel Lise grubu; Lise, Yabancı Dil Ağırlıklı Lise, Özel Lise, Anadolu Lisesi, Yabancı Dille Öğretim Yapan Özel Lise, Fen Lisesi, Özel Fen Lisesi, Sosyal Bilimler Lisesi, Spor Lisesi, Askerî Lise, Polis Koleji, Akşam Lisesi, Özel Akşam Lisesi, Açıköğretim Lisesi (lise programı), Çok Programlı Lise (lise programı, lise programı-Yabancı Dil Ağırlıklı), Anadolu Güzel Sanatlar Lisesi, Güzel Sanatlar Lisesi, Güzel Sanatlar ve Spor Lisesi, Özel Güzel Sanatlar ve Spor Lisesi, Anadolu Öğretmen Lisesi, Özel Anadolu Öğretmen Lisesi, Öğretmen Lisesi, Öğretmen Okulu ve Köy Enstitüsünü kapsamaktadır.

Meslek Lisesi grubu; Ticaret Meslek Liseleri, Teknik Liseler, Endüstri Meslek Liseleri, Kız Meslek Liseleri, Sağlık Meslek Liseleri, Otelcilik ve Turizm Meslek Liseleri, Sekreterlik Meslek Liseleri, İmam Hatip Liseleri, Açıköğretim Lisesi (Meslek Lisesi programları), İşitme Engelliler Meslek Lisesi, Çok Programlı Liseler (Meslek Lisesi programları), Mesleki ve Teknik Eğitim Merkezi (METEM) ve diğer meslek liseleri ile Astsubay Hazırlama Okullarını kapsamaktadır. Astsubay Hazırlama Okulları meslek lisesi grubunda olmasına karşın meslek liselerinin herhangi bir alanı ile ilişkilendirilmemiştir. Bu nedenle Astsubay Hazırlama Okullarından mezun olanların/mezun olacakların sınavsız geçiş hakkı yoktur (Yükseköğretim Kurulunca Sağlık Astsubay Hazırlama Okulu ile Teknik Astsubay Hazırlama Okulu mezunlarına sınavsız geçiş hakkı tanınmıştır.).

Adaylar hangi tablolardan tercih yapabileceklerini Şekil 1 ve Tablo 1A'yı incelemek suretiyle görebileceklerdir.

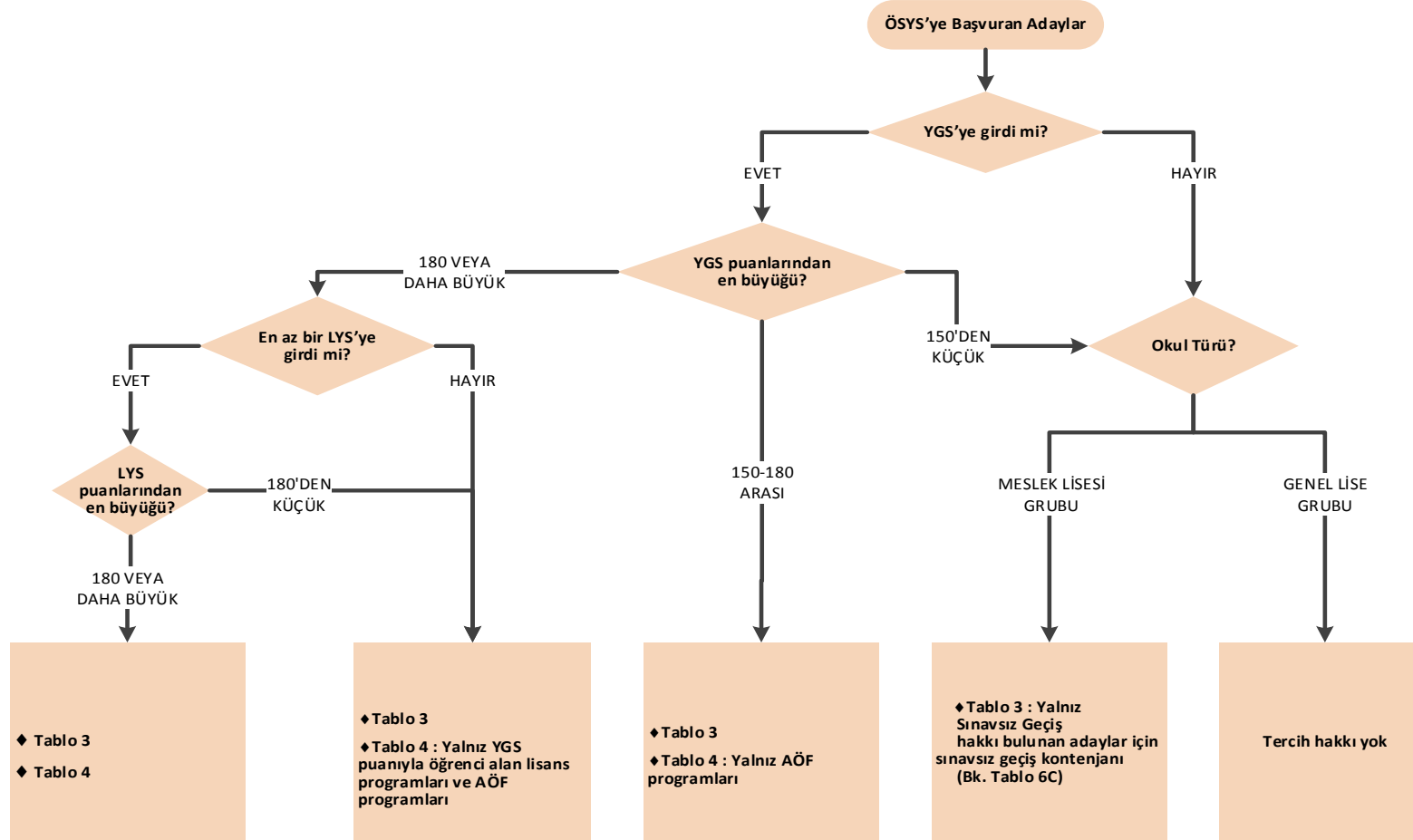

Şekil 1. Adayların Hangi Tablolardan Tercih Yapabileceklerine İlişkin Gruplandırma

2. TERCİH İLE İLGİLİ BİLGİLER

Adayların tercihlerini yapmadan önce, ÖSYM'nin <http://www.osym.gov.tr> internet sitesinden ÖSYS ile ilgili bilgi ve duyuruları izlemeleri önemlidir. Adaylar, bu internet sitesinde tercihleri için yararlı olacak bilgilere erişebileceklerdir.

2.1. TERCİHLERİN YAPILMASI

TERCİH SIRANIZA GÖRE GİRMEK İSTEDİĞİNİZ YÜKSEKÖĞRETİM PROGRAMLARI

Adaylar sınava girip girmediklerini ve mezun oldukları okul türlerini göz önünde tutarak Şekil 1'i inceleyecekler ve hangi tablolardan tercih yapabileceklerini belirleyeceklerdir. Adaylar, sadece tercih yapabilecekleri tablolardan olmak koşuluyla girmek istedikleri yükseköğretim programlarını saptayacaklar, bu programların kodları ve adları ile bağlı oldukları üniversite ve fakülte/yüksekokul adlarını tercih sırasına göre yazacaklardır. Adayların, yükseköğretim programları arasından tercih yapmaya başlamadan önce, bu Kılavuzdaki tabloların hangilerindeki programlardan tercih yapma haklarının bulunduğu belirlemeleri gerekir.

2016-ÖSYS'ye başvuran adaylardan, sınavsız geçiş hakkı olan veya ilgili YGS puan türünde 150 ve üzeri puan alanlar, Tablo 3'te yer alan ön lisans programlarını tercihleri arasında gösterebileceklerdir.

Tablo 4'teki yükseköğretim programlarını ise 2016-YGS/LYS'lerde ilgili puan türünde 180 ve daha fazla puan alan adaylar tercihleri arasında gösterebileceklerdir. Bu tablodaki açık öğretim programları YGS'den en az 150 puan alınması koşuluyla tercih edilebilecektir.

Yukarıdaki açıklamalara göre her adayın, girmek istediği programları Tablo 3 veya Tablo 4'ten bularak tercih sırasına koyması gerekir. Tercih sırası önemlidir. Tercih yanlışlıklarından doğacak sonuçların bütün sorumluluğu adaya ait olacaktır.

Tercih alanlarının tamamının doldurulması zorunlu değildir. Örneğin, bir aday tercih bildiriminde yalnızca dört programı göstermek istiyorsa ve bunlardan herhangi birine giremediği takdirde başka bir yerde okumak istemiyorsa, sadece bu dört programı yazmakla yetinebilir.

2016-ÖSYS sonuç bilgilerinde her adayın hesaplanan yerleştirme puanlarına ilişkin başarı sıraları yer alacaktır.

DİKKAT : Öğrenim görmek istediğiniz yükseköğretim programlarının tercih listenizdeki sırasını belirlerken çok dikkatli davranmanız ve bu programlar hakkında bilgi sahibi olmanız gerekmektedir. Her şeyden önce hangi tablolardan tercih yapacaksınız bu tabloları dikkatle incelemelisiniz. Bu tablolarda, her programın adaylarda aradığı koşullar da belirtilmiştir. Okul türü, alan, yaş, sağlık, cinsiyet vb. bütün koşullarını tam olarak karşılayamadığınız programları tercih etmeyiniz. Bir programın gerektirdiği koşulları dikkate almadan yaptığınız tercihlerin sorumluluğu size ait olacak, tercih bildirimi sırasında tercih ettiğiniz programların bazı koşullarını karşılayıp karşılamadığınız Merkezimizce kontrol edilmeyecektir. Ancak, merkezî yerleştirme öncesi yapılacak kontrollerde koşullarını taşımadığınız tespit edilebilen tercihleriniz geçersiz sayılacaktır. Koşullarını taşımadığınız tespit edilemeyen bir programa puanınız elverişli olduğu için yerleştirilseniz bile kaydınız yapılmayacaktır. Bu nedenle "**Tablo 3 ve Tablo 4'te Yer Alan Yükseköğretim Programlarının Koşul ve Açıklamaları**" bölümünü (2 kısım halinde düzenlenen bu koşul ve açıklamaları dikkatle incelemeniz tercihlerinizi yapmanız için mutlakadır.) mutlaka okuyunuz. Girmek istediğiniz yükseköğretim programlarını isteğinize göre sıralayabilmeniz için merkezî yerleştirme sisteminin nasıl işlediğini bilmeniz yararlıdır. Merkezî yerleştirme, adayların yerleştirme puanlarına, tercihlerine ve yükseköğretim programlarının kontenjan ve koşullarına göre bilgisayar ortamında yapılacaktır. Sistemin esasları şu şekilde özetlenebilir:

- Her yükseköğretim programına, Kılavuzda belirtilen ve bilgisayar ortamında denetlenebilen koşulları taşıyan ve bu programa tercih listesinde yer vermiş olan adaylar arasından kontenjan sayısı kadar öğrenci yerleştirilecektir. Yerleştirme puanlarına göre yapılacak yerleştirme işleminde ilgili yerleştirme puanı yüksek olan adaya öncelik verilecektir. Sınavsız geçiş ile yapılacak yerleştirme işlemlerinin esasları "SINAVSIZ GEÇİŞLE İLGİLİ TERCİHLERİNİZİ YAPARKEN GÖZ ÖNÜNDE TUTACAĞINIZ YERLEŞTİRME ESASLARI " başlığı altındadır.
- Bir aday, puanları ne denli yüksek olursa olsun yalnız bir programa kayıt hakkı kazanabilir. Bu program, adayın yerleştirme puanlarıyla ya da sınavsız geçişle girebildiği en üst tercihtir. Bunun altında kalan tercihler işleme konmaz.
- Merkezî yerleştirme sisteminde bir adayın kayıt hakkı kazandığı programı sonradan değiştirmesi, bir başka deyişle, daha düşük puanla öğrenci alan başka bir programa kaydolması mümkün değildir.
- Bir adayın kayıt hakkı kazandığı programın bağlı olduğu yükseköğretim kurumuna gönderilecek bilgilerde, kayıt hakkı kazanan bütün adayların açık kimlikleri, fotoğrafları, puanları, ortaöğretim alan/dalı ve ek puandan yararlanıp yararlanmadığı bilgisi yer alacaktır.

- e) Tercihlerinizi yaparken kaydolmayı en çok istediğiniz programı en üst tercihinize, daha sonra istediğiniz programı ikinci tercihinize yazınız ve bütün tercihlerinizi bu şekilde sıralayınız. Duruma göre yapabileceğiniz 24 tercihin baştan birkaç tanesini "Puanım yeterli olmayabilir." endişesine kapılmadan, sadece ilginizi göz önüne alarak belirleyebilir, buralara en çok istediğiniz programları yazabilirsiniz. Ancak, kazansanız bile kaydolmayı istemediğiniz bir programa tercih listenizde yer vermemeniz yararınıza olacaktır.

Tercihlerinizi son olarak şu açılardan bir kez daha kontrol ediniz:

Listenizdeki programların bu kılavuzda "bakınız" olarak gösterilen ve giriş için aranan bütün koşullarını karşılıyor musunuz?

Listenizdeki programların kodlarını doğru yazdınız mı?

Listenizdeki programların sırası, gerçekten istek sıranıza uygun mu? Örneğin, beşinci tercihinize giriş hakkı kazanacak olsanız, "Keşke altıncı tercihim kazanmış olsaydım." demeyeceğinizden emin misiniz? Bütün tercihleriniz için bu geçerli mi?

Bütün bu kontrollerden sonra tercih bildirim işleminizi gerçekleştiriniz.

DİKKAT: ÖSYM'nin <https://ais.osym.gov.tr> internet adresindeki açıklamalar doğrultusunda tercih işlemlerinizi tamamlayınız. Tercih işlemi ekrandaki uyarılara göre sonlandırınız. Tercihlerinizin ÖSYM'ye ulaştığından emin olmanız için ekranda "2016-ÖSYS Tercihleriniz ÖSYM'ye bildirilmiştir." ifadesini mutlaka görünüz. Tercih bildirim işleminizi tamamladıktan sonra "Tercih Süresi" içerisinde <https://ais.osym.gov.tr> internet adresinden tercihlerinizde değişiklik yapabilirsiniz. Tercihlerinizi internetle ÖSYM'ye göndermeden önce tüm tercihlerinizin durumunuza uygun olduğundan mutlaka emin olunuz. Tercih süresi bitene kadar, sisteme işlenen tercihlerde değişiklik yapılabilir. Tercihlerde değişiklik yapmak isteyen adaylar bu işlemi elektronik ortamda yapacaklardır (Tercih iptali yapılmaz.). Tercihlerde değişiklik, tercihlerin kısmen ya da tamamen iptali vb. değişiklik taleplerini içeren dilekçeler Merkezimizde kesinlikle işleme alınmayacaktır. Tercih süresi tamamlandıktan sonra tercihlerde değişiklik yapılamayacaktır. Tercih işleminizi tamamladıktan sonra "Tercih Süresi" içerisinde <https://ais.osym.gov.tr> internet adresinden tercih bilgilerinizi mutlaka kontrol ediniz ve yazıcıdan tercih listenizi alarak saklayınız.

SINAVSIZ GEÇİŞLE İLGİLİ TERCİHLERİNİZİ YAPARKEN GÖZ ÖNÜNDE TUTACAĞINIZ YERLEŞTİRME ESASLARI

Mesleki ve teknik ortaöğretim kurumlarından mezun olan öğrenciler, istedikleri takdirde bitirdikleri programın devamı niteliğinde veya buna en yakın programların uygulandığı, öncelikle kendi Mesleki ve Teknik Eğitim Bölgesi (METEB) içindeki, daha sonra da bölgesi dışındaki meslek yüksekokulu ve açık öğretim ön lisans programlarına sınavsız olarak yerleştirilecektir. Türkiye ve KKTC dışında bulunan bir ülkedeki mesleki ve teknik ortaöğretim kurumunu bitiren T.C. uyruklu adayların sınavsız yerleştirilmelerinde Millî Eğitim Bakanlığınca verilecek denklik belgesinde gösterilen alan esas alınacaktır. METEB, bir veya daha fazla meslek yüksekokulu ile öğretim programları bütünlüğü ve devamlılığı içinde ilişkilendirilmiş mesleki ve teknik ortaöğretim kurumlarından oluşan eğitim bölgesidir. Her ilde bir mesleki ve teknik eğitim bölgesi bulunmaktadır. Mesleki ve Teknik Eğitim Merkezi (METEM) ortaöğretim mezunları da Sınavsız Geçiş için tercih yapabilirler.

Sınavsız Geçiş yerleştirme işlemleri aşağıdaki önceliklere göre merkezî sistemle yapılır.

1. Mezuniyet yılı daha büyük (yeni mezun) adaylara öncelik verilir.
2. Aynı yıl mezun olan adaylar arasında öncelik okul türüne göre 1. sırada Anadolu Teknik Lisesi, 2. sırada Teknik Lise ve Anadolu Meslek Lisesi, 3. sırada Meslek Lisesi ve 4. sırada çok eski yıllarda enstitü adı altında mezun olunan meslek lisesi sırasında verilir.
3. Mezuniyet yılı ve okul türü aynı olan adaylardan aynı METEB içinde olanlara öncelik verilir.
4. Mezuniyet yılı, okul türü ve METEB içi - METEB dışı bilgileri aynı olan adaylardan OBP'si yüksek olan adaylara öncelik verilir.
5. Yukarıda sayılan tüm bilgileri aynı olan adaylardan doğum tarihi büyük (yaşı küçük) olana öncelik verilir.

Mesleki açık lise mezunu adayların METEB ili, MEB e-okuldan alınan bilgiler doğrultusunda adayın yüz yüze eğitim aldığı son il olacaktır.

2.2. OKUL BİRİNCİLERİNİN TERCİHLERİNİ YAPARKEN GÖZ ÖNÜNDE TUTACAĞI HUSUSLAR

2015-2016 öğretim yılında okul birincisi olanlar için ayrılan kontenjanlar, Tablo 3 ve Tablo 4'ün ilgili sütununda gösterilmiştir. Bir programın öngördüğü okul türü, yaş, cinsiyet, sağlık gibi tüm koşullar okul birincileri için de aynen geçerlidir. Tablo 3'te yer alan okul birincisi kontenjanı, programın YGS puanı ile öğrenci alan kontenjanın (YGSK) okul birincisi kontenjanıdır.

YGS/LYS'lerde başarılı olan **okul birincileri**, genel kontenjan ve okul birincileri kontenjanı göz önünde tutularak merkezî yerleştirme ile yerleştirme puanlarının elverdiği en üst tercihlerine yerleştirileceklerdir. Okul birincileri için ayrılan kontenjanlar sınırlıdır. Bu nedenle tercihlerinin tümünü çok istenen yükseköğretim programları arasından yapan okul birincileri, puanları yeterince yüksek değilse hiçbir programa kayıt hakkı kazanamayabilirler. Okul birincilerinin kendilerine sağlanan bu olanaktan yararlanabilmeleri için tercihlerini, puan durumlarını göz önünde tutarak dengeli bir şekilde yapmaları gerekir.

2.3. ENGELLİ ADAYLARIN TERCİHLERİNİ YAPARKEN GÖZ ÖNÜNDE TUTACAĞI HUSUSLAR

Görme engelli adayların, yükseköğretim programları ile ilgili tercihlerini belirlerken başarılı olabilmeleri için, büyük ölçüde dile dayanan veya işitme gerektiren sosyal, iktisadi ve beşeri bilimler alanlarındaki yükseköğretim programlarını tercih etmeleri tavsiye edilir.

Bedensel engelli adayların, yükseköğretim programları ile ilgili tercihlerini belirlerken engellerini dikkate almaları yararlarına olacaktır.

Engelli adayların, yükseköğretim programları tercihlerini belirlerken üniversitelerin engelliler ile ilgili birimlerinden yükseköğretim programları konusunda bilgi almaları yararlarına olacaktır.

3. 2016-ÖSYS'DE YÜKSEKÖĞRETİM PROGRAMLARINA YERLEŞTİRME İŞLEMLERİ NASIL YAPILACAKTIR?

3.1. MERKEZİ GENEL YERLEŞTİRME NE ZAMAN VE NASIL YAPILACAKTIR?

Yükseköğretim programlarına öğrenci alınmasında, ÖSYM tarafından yapılan Merkezî Yerleştirme ile yükseköğretim kurumları tarafından yapılan Özel Yetenek Sınavıyla Seçme olmak üzere iki farklı yöntem kullanılır. Merkezî yerleştirme yöntemi aşağıda açıklanmıştır. Özel Yetenek Sınavıyla Seçme yöntemi ise 5. maddede anlatılmaktadır. Merkezî Yerleştirmede adaylar, (Sınavsız Geçiş hariç) yükseköğretim programlarına, yerleştirme puanları ile varsa ek puanları, yükseköğretim programları ile ilgili tercihleri ve bu programların kontenjan ve koşulları göz önünde tutularak ÖSYM'ce yerleştirilir. Merkezî Yerleştirmenin Sınavsız Geçiş ile ilgili kuralları "SINAVSIZ GEÇİŞLE İLGİLİ TERCİHLERİNİZİ YAPARKEN GÖZ ÖNÜNDE TUTACAĞINIZ YERLEŞTİRME ESASLARI" başlığı altında anlatılmaktadır.

Tablo 6A ve 6B ortaöğretimdeki bazı alanlar ile aynı alanda olduğu kabul edilen lisans programlarını, Tablo 6C ise mesleki ve teknik ortaöğretim kurumlarındaki alanların devamı niteliğinde olduğu kabul edilen ve adayların sınavsız yerleştirilebilecekleri ön lisans programlarını göstermektedir.

Tablo 1A'da hangi puan türünde en az kaç YGS/LYS puanı alan adayların hangi yükseköğretim programlarını tercih edebilecekleri ya da yükseköğretim programlarına ön kayıt yaptırabilecekleri görülmektedir.

YGS puanlarından 150'in altında olanlar için yerleştirme puanı (Y-YGS) hesaplanmayacaktır. LYS puanlarından 180'in altında olanlar için de ilgili Y-LYS puanı hesaplanmayacaktır.

Tablo 3'te yer alan ön lisans programlarının sınavsız geçiş kontenjanına (SGK) ilgili alanda sınavsız geçiş hakkı bulunan adayların yerleştirilmesi yapılacaktır. Bu programların YGS puanı ile öğrenci alan kontenjanına (YGSK) ise 2016-YGS'de ilgili programın puan türünde 150 ve daha fazla YGS puanı almış adaylar yerleştirilebileceklerdir.

İlgili alanda sınavsız geçiş hakkı bulunan adayların, tercihlerine göre Tablo 3'te yer alan programlara yerleştirilmesi yapılırken önce ilgili programın sınavsız geçiş kontenjanına (SGK) yerleştirilmesi yapılacaktır. Bu adaylardan SGK kontenjanına yerleşemeyenlerin, ilgili YGS puanlarının yeterli olması halinde YGS puanı ile öğrenci alan kontenjanına (YGSK) yerleştirilmesi yapılacaktır. İlgili alanda sınavsız geçiş hakkı olmayan adaylar, Tablo 3'te yer alan programların sınavsız geçiş kontenjanına (SGK) yerleştirilmezler. Bu adaylar, YGS puanları ile bu programların sadece YGSK kontenjanına yerleştirilirler.

Tablo 3'te; hem SGK hem de YGSK kontenjanı bulunan programlar ile sadece SGK kontenjanı bulunan programlarda boş kalan SGK kontenjanı, talep olması halinde YGSK kontenjanına aktarılacaktır. YGS puanı ile öğrenci alan kontenjanda (YGSK) boş kalan kontenjan, SGK kontenjanına **aktarılmayacaktır.**

3.2. MERKEZİ YERLEŞTİRME İŞLEMİNDE EŞİT PUAN ALAN ADAYLARA NASIL BİR İŞLEM YAPILIR?

Merkezî yerleştirme işleminde bir programa kesin kayıt hakkı kazananların belirlenmesinde aynı programı tercih etmiş adaylar arasından, tercihi hangi sırada olursa olsun yerleştirmede kullanılan yerleştirme puanı ve varsa ek puan toplamı büyük olan adaya öncelik tanınacaktır. Eğer adayların yerleştirme puanları eşitse ilgili YGS/LYS puanı büyük olana, bu puanları da eşitse YGS/LYS puanında ağırlığı en büyük olan testin ham puanı büyük olana (ağırlığı en büyük iki test varsa bunların ham puanlarının toplamı büyük olana) öncelik verilecektir. Eşitlik sürdüğü takdirde söz konusu yükseköğretim programını daha üst tercihinde gösterene, eşitlik yine de sürdüğü takdirde doğum tarihi günümüze daha yakın (yaşı küçük) olana öncelik verilecektir.

Sınavsız Geçiş ile ilgili yapılacak yerleştirme işleminde, programın kontenjanı hangi öncelikte doluyorsa ondan sonraki önceliklerde yapılmış tercihler dikkate alınmayacaktır. Kontenjanı dolduran son öğrenci ile aynı OBP'ye sahip adaylar arasında seçme yapılırken adaylardan yaşı küçük olana öncelik tanınacaktır. Yaşta da eşitlik olduğu takdirde bu adaylar kontenjan fazlası olarak yerleştirilecektir.

3.3. TÜBİTAK YARIŞMALARINDA BAŞARILI OLANLAR

ÖSYS'ye başvuran adaylardan ortaöğretim kurumlarında okumakta iken Türkiye Bilimsel ve Teknolojik Araştırma Kurumu - Bilim İnsanı Destekleme Daire Başkanlığı (TÜBİTAK-BİDEB) tarafından;

- a) Uluslararası bilim olimpiyatlarına ve proje yarışmalarına gönderilen ve dereceye giren,
- b) Yurt içinde düzenlenen bilim olimpiyatlarında ve proje yarışmalarında dereceye giren

adaylar ile ilgili yükseköğretim programları, derece alınan alanlara göre şöyledir:

Bilgisayar alanında alınan dereceler için bilgisayar bilimleri, bilgisayar bilimleri ve mühendisliği, bilgisayar mühendisliği, bilgisayar teknolojisi ve bilişim sistemleri, bilgisayar ve yazılım mühendisliği, bilişim sistemleri mühendisliği, bilişim sistemleri ve teknolojileri, ekonometri, elektronik ve haberleşme mühendisliği, istatistik, istatistik ve bilgisayar bilimleri, kontrol ve otomasyon mühendisliği, matematik ve bilgisayar bilimleri, matematik-bilgisayar, mekatronik mühendisliği, mühendislik programları, mühendislik ve doğa bilimleri programları.

Biyoloji alanında alınan dereceler için beslenme ve diyetetik, biyokimya, biyoloji, biyomühendislik, biyosistem mühendisliği, biyoteknoloji, biyoteknoloji ve moleküler biyoloji, eczacılık, genetik ve biyomühendislik, gıda mühendisliği, kimya-biyoloji mühendisliği, moleküler biyoloji ve genetik, mühendislik ve doğa bilimleri programları, su ürünleri mühendisliği, tarımsal biyoteknoloji, tarımsal genetik mühendisliği, tıp, veteriner, zootekni.

Coğrafya alanında alınan dereceler için coğrafya, coğrafya öğretmenliği, jeofizik mühendisliği, jeoloji mühendisliği, geomatik mühendisliği, harita mühendisliği, hidrojeoloji mühendisliği, meteoroloji mühendisliği, şehir ve bölge planlama, tapu kadastro.

Değerler Eğitimi alanında alınan dereceler için ilahiyat, islami ilimler, okul öncesi öğretmenliği, psikoloji, rehberlik ve psikolojik danışmanlık, sınıf öğretmenliği, sosyoloji.

Enerji Verimliliği alanında alınan dereceler için elektrik-elektronik mühendisliği, elektrik mühendisliği, elektronik mühendisliği, enerji sistemleri mühendisliği, enerji ve malzeme mühendisliği, enerji yönetimi, makine mühendisliği, mühendislik programları, mühendislik ve doğa bilimleri programları, nükleer enerji mühendisliği, petrol ve doğalgaz mühendisliği.

Fizik alanında alınan dereceler için astronomi ve uzay bilimleri, elektrik-elektronik mühendisliği, elektrik mühendisliği, elektronik mühendisliği, elektronik ve haberleşme mühendisliği, fizik, fizik mühendisliği, gemi inşaatı ve gemi makineleri mühendisliği, gemi ve deniz teknolojisi mühendisliği, inşaat mühendisliği, jeofizik mühendisliği, makine mühendisliği, malzeme bilimi ve mühendisliği, malzeme bilimi ve nanoteknoloji mühendisliği, malzeme mühendisliği, mekatronik mühendisliği, metalurji ve malzeme mühendisliği, mühendislik programları, mühendislik ve doğa bilimleri programları, nanoteknoloji mühendisliği, nükleer enerji mühendisliği, otomotiv mühendisliği, uçak mühendisliği, uçak ve uzay mühendisliği.

Kimya alanında alınan dereceler için biyokimya, çevre mühendisliği, deri mühendisliği, eczacılık, enerji ve malzeme mühendisliği, gıda mühendisliği, kimya, kimya mühendisliği, kimya-biyoloji mühendisliği, kimya ve süreç mühendisliği, lif ve polimer mühendisliği, malzeme bilimi ve mühendisliği, malzeme bilimi ve nanoteknoloji mühendisliği, malzeme mühendisliği, metalurji ve malzeme mühendisliği, mühendislik programları, mühendislik ve doğa bilimleri programları, nanoteknoloji mühendisliği, petrol ve doğalgaz mühendisliği, polimer mühendisliği, tekstil mühendisliği, tıp.

Matematik alanında alınan dereceler için bilgisayar bilimleri ve mühendisliği, bilgisayar mühendisliği, bilgisayar ve yazılım mühendisliği, ekonometri, ekonomi ve finans, elektrik mühendisliği, elektrik-elektronik mühendisliği, elektronik mühendisliği, elektronik ve haberleşme mühendisliği, endüstri mühendisliği, endüstri ve sistem mühendisliği, geomatik mühendisliği, harita

mühendisliği, iktisat, inşaat mühendisliği, istatistik, istatistik ve bilgisayar bilimleri, işletme, kontrol ve otomasyon mühendisliği, makine mühendisliği, matematik, matematik mühendisliği, matematik-bilgisayar, mekatronik mühendisliği, mühendislik programları, mühendislik ve doğa bilimleri programları.

Psikoloji alanında alınan dereceler için çocuk gelişimi, okul öncesi öğretmenliği, özel eğitim öğretmenliği, psikoloji, rehberlik ve psikolojik danışmanlık, sanat ve sosyal bilimler programları, sosyal hizmet.

Sosyoloji alanında alınan dereceler için antropoloji, halkbilim, insan ve toplum bilimleri, sanat ve sosyal bilimler programları, sosyoloji, Türk halkbilimi.

Tarih alanında alınan dereceler için arkeoloji, arkeoloji ve sanat tarihi, kültür varlıklarını koruma ve onarım, müzecilik, sanat tarihi, tarih, tarih öğretmenliği, tarih öncesi arkeolojisi.

Teknolojik Tasarım alanında alınan dereceler için elektrik-elektronik mühendisliği, endüstri mühendisliği, endüstriyel tasarım, endüstriyel tasarım mühendisliği, endüstri ürünleri tasarımı, imalat mühendisliği, inşaat mühendisliği, kimya mühendisliği, makine mühendisliği, malzeme bilimi ve mühendisliği, otomotiv mühendisliği, uzay bilimleri ve teknolojileri.

Türk Dili ve Edebiyatı alanında alınan dereceler için çağdaş Türk lehçeleri ve edebiyatları, dilbilim, dilbilimi, karşılaştırmalı edebiyat, Türk dili ve edebiyatı, Türk dili ve edebiyatı öğretmenliği, Türkçe öğretmenliği.

ÖSYS'ye başvuran adaylardan ortaöğretim kurumlarında okumaktayken Türkiye Bilimsel ve Teknolojik Araştırma Kurumunca (TÜBİTAK) tespit edilen ve Yükseköğretim Kurulu tarafından kabul edilen ulusal ve uluslararası düzeyde düzenlenen bilimsel yarışmalarda ilk üçe giren öğrencilerin, katıldıkları ve derece aldıkları alanlarla ilgili yükseköğretim programlarını tercihleri arasında göstermeleri halinde OBP'leri ayrı bir katsayı ile çarpılarak 2016 yerleştirme puanlarına eklenecektir. 2016 yerleştirme puanlarına katılacak puanlar hesaplanırken;

uluslararası bilim olimpiyatlarında;

- birinci olanlara 0,06,
- ikinci olanlara 0,05,
- üçüncü olanlara 0,04

ulusal bilim olimpiyatları ile uluslararası proje yarışmalarında;

- birinci olanlara 0,035,
- ikinci olanlara 0,03,
- üçüncü olanlara 0,025;

ulusal proje yarışmasında;

- birinci olanlara 0,02,
- ikinci olanlara 0,015,
- üçüncü olanlara 0,01

katsayısı uygulanacaktır. Birden fazla kategoride derecesi bulunan adaylar için en yüksek olan katsayı uygulanır.

TÜBİTAK'ın katıldığı Uluslararası Bilim Olimpiyatlarında altın, gümüş, bronz madalya alanlar ile Uluslararası ISEF Proje Yarışması ve AB Genç Bilim Adamları Yarışmasında birincilik, ikincilik, üçüncülük ödülü alanlardan isteyenler; alanlarındaki yükseköğretim programlarından **burslu programlar hariç** (İhsan Doğramacı Bilkent Üniversitesi'nin Fizik (Tam Burslu) 3 kontenjan, Kimya (Tam Burslu) 3 kontenjan, Matematik (Tam Burslu) 3 kontenjan, Koç Üniversitesi'nin Fizik (Tam Burslu) 3 kontenjan, Kimya (Tam Burslu) 3 kontenjan, Matematik (Tam Burslu) 3 kontenjan, Moleküler Biyoloji ve Genetik (Tam Burslu) 3 kontenjan ve Sabancı Üniversitesi'nin Mühendislik ve Doğa Bilimleri Fakültesi programları (Tüm programlarda Tam Burslu) 2 kontenjana yerleştirme yapılabilir.), istediklerine sınavsız olarak kontenjan dışında ÖSYM tarafından yerleştirileceklerdir. Bu adaylar burslu programlara yerleştirilmek istiyorlarsa 2016-ÖSYS'ye girmek ve kendilerine verilecek olan ek puanla merkezî yerleştirme işlemlerine dâhil olmak zorundadırlar. Ek puan alarak merkezî yerleştirme ile burslu programlara yerleşemeyen adaylar burslu programlar hariç istediklerine sınavsız olarak yerleştirilecektir. Kazandıkları derece nedeni ile 2016-ÖSYS'ye girmeyip sınavsız yerleştirilme hakkından yararlanmak isteyen adayların da mutlaka 2016-ÖSYS'ye başvurmuş olmaları gerekmektedir.

TÜBİTAK yarışmalarında başarılı olan adaylara yönelik olarak yukarıdaki uygulamaların yapılabilmesi için 2016-ÖSYS'ye başvurmuş adayların (sınavsız giriş hakkından yararlanmak isteyen adaylar da dâhil), **1 Haziran-15 Temmuz 2016** tarihleri arasında TÜBİTAK'ın <https://e-bideb.tubitak.gov.tr> internet adresinden bireysel olarak başvuru yapmaları ve onayladıkları başvuru formunun çıktısını alıp imzaladıktan sonra TÜBİTAK'a **20 Temmuz 2016** günü mesai bitimine kadar ulaştırmaları gerekmektedir. Adayların katıldıkları olimpiyat veya proje yarışmaları, aldıkları derece, tercihleri, T.C. Kimlik Numaraları, adları ve soyadlarının, TÜBİTAK tarafından ÖSYM'ye en geç **22 Temmuz 2016** tarihinde ulaşacak şekilde gönderilmesi gerekmektedir.

2016-ÖSYS'ye başvurusunu yapan adaylardan **22 Temmuz 2016** tarihinden sonra yukarıda belirtilen sınavsız geçiş şartlarını sağlayanların, katıldıkları olimpiyat veya proje yarışmaları, aldıkları derece, T.C. Kimlik Numaraları, adları, soyadları ve yükseköğretim programları tercihleri TÜBİTAK tarafından en geç **8 Eylül 2016** tarihine kadar ÖSYM'ye bildirilmesi kaydıyla, yerleştirme işlemleri (mevcut kontenjan harici), **30 Eylül 2016** tarihine kadar ÖSYM tarafından yapılacaktır.

Bilim olimpiyatları ile proje yarışmalarında derecelere uygulanacak katsayılar ve sınavsız giriş, ÖSYS'ye ilk kez başvurulduğu yıl uygulanır, bundan sonraki ÖSYS'lerde bu adaylar için herhangi bir uygulama yapılmaz. Derece alan adaylar, ilk kez ÖSYS'ye başvurdukları yıl TÜBİTAK'a süresi içinde başvurarak bilgilerinin bu kurum tarafından ÖSYM'ye resmen ulaştırılmasını sağladıkları takdirde bu haktan yararlanabileceklerdir. Ek puanla yerleşecek adayların tercih süresi içinde tercihlerinin sisteme girişini yapmış olmaları gerekmektedir.

3.4. EK YERLEŞTİRME NASIL YAPILACAKTIR?

Yükseköğretim programlarına kayıt işlemleri tamamlandıktan sonra boş kalan kontenjanlar üniversitelerce ÖSYM'ye bildirilecektir. Yükseköğretim programlarının 2016-ÖSYS sonuçlarına göre (sınavsız geçiş dâhil) yapılan genel yerleştirme sonunda boş kalan veya kaydolmama nedeniyle dolmayan kontenjanlarına ÖSYM tarafından merkezî olarak Ek Yerleştirme yapılacaktır.

Sınavsız geçiş dâhil merkezî yerleştirmede bir yükseköğretim programına yerleştirilen adaylar, ek yerleştirme için başvuramayacaktır.

Ek Yerleştirmede; Tablo 4'teki lisans programlarına merkezî genel yerleştirmedeki en küçük puanlarının altında aday yerleştirilmeyecektir. Kesin kayıt sonunda kontenjan açığı kalan programlara ön kayıtla öğrenci alınmayacaktır.

Ek yerleştirme tercih ücreti 15,00 TL olacaktır. Ek yerleştirme için tercih yapan adaylardan ek yerleştirme ücretini yatırmayanların ek yerleştirme için yapmış oldukları tercihler işleme alınmayacaktır.

3.5. MERKEZİ GENEL YERLEŞTİRME SONUÇLARI NASIL DUYURULACAKTIR?

2016-ÖSYS Merkezî Genel Yerleştirme Sonuçları *İnternet* (<https://sonuc.osym.gov.tr>) aracılığıyla adaylara duyurulacaktır. Yerleştirme Sonuç Belgeleri basılmayacak ve adayların adreslerine gönderilmeyecektir. *İnternet* sayfasındaki duyurular, sonuç bilgileri adaylara tebliğ hükmündedir. Yurt dışındaki üniversitelere yerleştirilen adaylar için, gerekli olduğunda ve adayın müracaatı üzerine yerleştiği programı gösteren bir yazı verilecektir.

4. YÜKSEKÖĞRETİM PROGRAMLARINA KAYIT İŞLEMLERİ

2016-2017 ders yılında, ÖSYS sonuçlarına göre bir programa kayıt hakkı kazanan adayların kayıt işlemleri **15-19 Ağustos 2016** tarihleri arasında yapılacaktır. Elektronik kayıtlar ise **12-16 Ağustos 2016** tarihleri arasında yapılacaktır. Kayıt hakkı kazanan adayların, kayıt için aşağıda belirtilen belgeleri tamamlayarak kayıt süresi içerisinde ilgili üniversitelere başvurmaları zorunludur. Bu süre içerisinde kayıt için başvurmayan veya kayıt işlemlerini tamamlamayan adaylar kayıt haklarını kaybedeceklerdir. Elektronik kayıt yapan adaylar, üniversiteleri tarafından duyurulan belgelere ve tarihe göre işlem yapacaklardır.

Bir yükseköğretim programına kayıt hakkı kazanan ancak, ortaöğretim kurumlarından mezun olamayan adayların bütünlüme veya tek ders sınava girecek adayların da belirlenen tarihlerde yükseköğretim kurumlarına geçici kayıtları yapılacaktır. Bu adayların mezun olduklarına ilişkin belgelerini, 30 Aralık 2016 tarihine kadar yükseköğretim kurumuna ibraz etmeleri halinde asıl kayıtları yapılacaktır. Bu tarihe kadar mezun olduklarını belgelemeyenlerin geçici kayıtları silinecek ve bu durumda olup belirlenen tarihlerde geçici kayıtlarını yaptırmayan adayların kayıtları yapılmayacaktır.

4.1. KAYIT İÇİN GEREKLİ BELGELER

- Adayın mezun olduğu ortaöğretim kurumundan aldığı diplomanın aslı ya da yeni tarihli mezuniyet belgesi
- Aday ek puandan yararlanarak ya da sınavsız geçişle yerleştirilmiş ancak alanı diplomasında veya mezuniyet belgesinde belirtilmemişse, hangi okul ve alandan mezun olduğunu gösterir resmî belge (METEM programlarından mezun olanların diplomalarında okul adı olarak, diplomayı düzenleyen merkezin adı yazılmaktadır.)
- 12 adet 4,5 cm x 6 cm boyutunda fotoğraf
- Katkı payının/öğretim ücretinin ödenmesi ile ilgili belge
- Kayıttan önce belirlenip üniversite tarafından ilan edilecek diğer belgelerin aslı veya üniversite onaylı suretleri

ÖSYS ile bir yükseköğretim programına yerleşen yükümlülerin askerlik durumları, üniversiteler tarafından <http://kamu.turkiye.gov.tr> internet adresinde görülebilecektir.

Adayların askerlikle ilgili sorunları için askerlik şubelerine, kredi konusunda ayrıntılı bilgi için de üniversite rektörlüklerine veya Yükseköğretim Kredi ve Yurtlar Kurumuna başvurmaları gerekmektedir.

Kazanan adayların bilgileri (engel bilgileri de dâhil) adayların yerleştirildikleri yükseköğretim programlarının bağlı olduğu üniversite rektörlüklerine ve Yükseköğretim Kurulu Başkanlığına (YÖK) ÖSYM tarafından elektronik ortamda iletilecektir.

4.2. KAYITLA İLGİLİ ÖNEMLİ NOTLAR

- a) Adayların kayıt için bizzat başvurmaları (elektronik kayıt hariç) gerekmektedir. Posta ile kayıt yapılmaz.
- b) Kayıt için istenen belgelerin onaysız sureti veya fotokopisi kabul edilmez.
- c) Belgeler eksik ise kayıt yapılmaz.
- d) Belirtilen tarihler arasında kaydını yaptırmayan aday herhangi bir hak iddia edemez.
- e) Yükseköğretim kurumları, kayıt yapacak adaylardan sağlık kurulu raporu isteyebilir.
- f) Üniversiteler, gerçeğe aykırı beyanda bulunarak kayıt yaptıran adaylar hakkında gerekli yasal işlemleri yapmaya yetkilidir.

ÖSYS Kılavuzlarında yer alan yükseköğretim programlarında aynı anda örgün iki ön lisans veya iki lisans programına kayıt yaptırılmayacağına ve eğitime devam edilemeyeceğine ilişkin 19/12/2013 tarihli Yükseköğretim Genel Kurul kararı uyarınca, durumları bu açıklamaya uyan adaylar halen kayıtlı oldukları yükseköğretim kurumundan ilişkilerini kesmedikleri takdirde yeni yerleştirildikleri yükseköğretim programına kayıt yaptıramazlar. Söz konusu kararlar öğrencilerin ÖSYS tercih ve yerleştirmelerinde herhangi bir programa yerleştirilmesine engel değildir. Durumları aşağıdaki bentlerden birine uyan adaylar için uygulanmak üzere;

- a) 1111 sayılı Askerlik Kanunu hükümlerine ve bu konuda Millî Savunma Bakanlığınca yayınlanan prensip emirlerine göre askerlik hizmetlerini erteletme hakkını kaybedenler,
- b) İki veya üç yıllık bir yükseköğretim programını bitirmiş olup dört yıldan daha az süreli bir başka yükseköğretim programına girmek isteyenlerden askerliğini yapmamış olanlar (İki veya üç yıl süreli bir yükseköğretim programından mezun olup askerliğini yapmamış olan adaylar, dört yıl veya daha fazla süreli bir yükseköğretim programına girmek için 2016-ÖSYS'ye başvurabilirler.),
- c) Dört yıl veya daha fazla süreli bir yükseköğretim programını bitirmiş olanlardan askerliğini yapmamış olan adaylar

2016-ÖSYS sonucunda herhangi bir yükseköğretim programına yerleşmeleri durumunda bu adayların kayıtları yapılacaktır. Ancak, bu durumdaki adayların askerlikleri tecil edilmiş ise askerlik tecil sürelerinin bitimine kadar kayıt hakkı kazandıkları programda eğitime devam edebilecek, tecil sürelerinin sona ermesi hâlinde askerlik erteleme haklarını kaybettiklerinden bu durumdaki adayların kayıtları dondurularak, askerlik hizmetlerini yaptıktan sonra eğitime devam edebileceklerdir. Yükseköğretim Kurulu Başkanlığının elektronik kayıt işlemleri ile ilgili açıklaması aşağıdadır:

1. Tüm Devlet yükseköğretim kurumları ile isteyen Vakıf yükseköğretim kurumları, dileyen öğrenciler için e-devlet kapısından kayıt olma imkânı sunacaklardır. Elektronik kayıt ilk yerleştirme için yapılacaktır. Ek yerleştirmelerde Elektronik kayıt kullanılmayacak olup öğrencilerin, yerleştiği yükseköğretim kurumuna bizzat başvurmaları gerekmektedir.
2. Elektronik kayıt öğrenci için zorunlu olmayıp isteğe bağlıdır. Elektronik kaydı tercih etmeyen veya zorunlu nedenlerle elektronik kaydı yapılamayan öğrenciler yerleştiği yükseköğretim kurumuna başvuracaktır.
3. Elektronik kayıt işlemi 2016-2017 öğretim dönemi için ÖSYM'den temin edilecek yerleşen verisi içerisindeki öğrencileri kapsayacaktır. ÖSYM yerleşen verisine YÖKSİS üzerinden erişilebilecektir.
4. Elektronik kayıt 12-16 Ağustos 2016 tarihleri arasında gerçekleştirilecektir.
5. Elektronik kayda, özel yetenek programları ile yükseköğretim kurumlarınca elektronik kaydı uygun görülmeyen programlar (sağlık raporu isteyen programlar gibi) dâhil edilmeyecektir.
6. Yerleşen adaylar e-devlet şifreleri ile <https://www.turkiye.gov.tr> adresine giriş yaparak Yükseköğretim Kurulu Başkanlığı bölümünden kayıt işlemleri yapabileceklerdir.
7. Asker Alma Dairesinden askerlik durum bilgisi ve Millî Eğitim Bakanlığında lise mezunu olup olmadığına dair bilgi ekran kaydında yer alacaktır. Askerlik durumu kayıt olmalarına engel olmayacaktır. Ancak; Millî Eğitim Bakanlığında lise mezuniyet bilgisi alınamayan öğrenciler elektronik kayıt yapamayacak ve yerleştiği Yükseköğretim Kurumuna yönlendirileceklerdir. Millî Eğitim Bakanlığında mezuniyet bilgisi alınan öğrenciler için elektronik kayıta öğrencinin yerleşme bilgileri, ÖSYM verisinden otomatik olarak gelecektir.
8. Aynı anda örgün iki önlisans veya iki lisans programına kayıtlı öğrenciler, elektronik kayıt ekranında kaydı yapılmayarak yerleşmiş olduğu Yükseköğretim Kurumuna yönlendirileceklerdir.
9. Kaydını tamamlayan öğrenciler kayıt olduklarını gösterir barkotlu çıktı da alabileceklerdir.
10. Yükseköğretim kurumları, elektronik kayıt olanlara ait bilgileri Yükseköğretim Bilgi Sistemi (YÖKSİS) üzerinden alabileceklerdir.
11. Kayıt işlemi elektronik ortamda yapan öğrenciler elektronik kayıt ekranında veya üniversitenin web sitesinde duyurduğu tarihlerde ders kaydına gelecekler ve duyuruda belirtilen belgeleri sunmaları ve diğer şartları sağlamaları durumunda ders kaydı yapabileceklerdir.

4.3. ÖSYS SONUÇLARINA GÖRE KAYIT HAKKI KAZANILDIĞI BİLDİRİLEN YÜKSEKÖĞRETİM PROGRAMLARINA HANGİ DURUMLARDA KAYIT YAPTIRILAMAZ?

Merkezî yerleştirme işlemi ile bir yükseköğretim programına kayıt hakkı kazanan adayın kaydını yaptırabilmesi, ilgili yükseköğretim kurumunun aradığı bütün koşulları taşımasına bağlıdır. Adayın *İnternet* ortamında bir programı kazandığının yazılmış olması bu adaya, ilgili programın öngördüğü diğer koşulları taşımadan kayıt yaptırma hakkı vermez.

Yükseköğretim programlarının koşulları arasında yer alan veya almadığı halde yükseköğretim kurumları tarafından programa kayıt için meslekle ilgili kanun veya yönetmeliklerde dikkate alınarak tam teşekküllü bir hastaneden sağlık raporu istenmesi ve ilgili yükseköğretim kurumu tarafından öğrencinin kaydının gerekli sağlık raporunu karşılayamadığı için yapılamadığının yazılı olarak beyan edilmesi üzerine, sağlık muayenesi, bedensel yetersizlik (boy, kilo vb. tercih aşamasında bilinebilen özellikler hariç), mülakat sınavını kazanamama ve intibak eğitiminin olumsuzluğu gibi başvuru sırasında bilinmeyen bir nedenle yerleştirildiği programa kaydı yapılamayan öğrencilerin durumlarının ÖSYM Başkanlığınca aşağıdaki şekilde değerlendirilerek, alt tercihlerinden puanlarının elverdiği programlara (Tam Burslu programlar hariç) kayıtlar tamamlandıktan sonraki ilk 15 gün içinde ÖSYM Başkanlığına yazılı olarak tüm belgeleriyle birlikte başvurdukları takdirde kontenjan harici yerleştirilirler. 15 günlük sürenin hesaplanmasında bu kılavuzda belirtilen kayıt tarihlerinin bitiminden sonraki ilk mesai günü dikkate alınır.

Bu yerleştirmede;

- a) Adayın yerleştiği programdan sonraki tercihleri (alt tercihleri) incelenerek, 2016-YGS/LYS yerleştirme sonuçlarına göre alt tercihlerinden en küçük yerleştirme puan şartını sağlayan ilk program tercihine (Tam Burslu programlar hariç) yerleştirme işlemi yapılır.
- b) İlgili yılın yerleştirme sonuçlarına göre alt tercihine yerleşmek için gereken en küçük puan şartını sağlayamayan veya alt tercihi bulunmayan adaylar, ek yerleştirmeden yararlandırılır. Ek yerleştirme işlemleri tamamlanmış ise adayların ek yerleştirme kılavuzundan yeniden tercih yapması sağlanır. Ek yerleştirme kılavuzundan tercih yapan adaylar, en küçük yerleştirme puan şartını sağlayan ilk program tercihine (Tam Burslu programlar hariç) yerleştirilir.
- c) Ek yerleştirmede de yerleşemeyen veya ek yerleştirmede herhangi bir tercih yapmayan adayların bir sonraki yıl, önceki yılda yerleşmemiş bir aday gibi işlem görmesi sağlanır

Ek puan veya sınavsız geçişle bir yükseköğretim programına yerleştirilen aday kayıt sırasında okul türü veya alanını belgelendirmek zorundadır, belgelendiremeyen aday yerleştirilmiş olduğu programa kayıt hakkını kaybeder.

4.4. ÖSYM'İN YÜKSEKÖĞRETİM KURUMLARINDAKİ KAYIT İŞLEMLERİ VE BU KURUMLAR ARASINDAKİ GEÇİŞLERLE İLİŞKİSİ VAR MIDIR?

ÖSYM'nin yükseköğretim kurumlarındaki kayıt işlemleri ve yükseköğretim kurumları arasındaki yatay geçiş işlemleri ile hiçbir ilişkisi yoktur. Bu konudaki başvuruların doğrudan ilgili yükseköğretim kurumlarına yapılması gerekir.

5. ÖZEL YETENEK GEREKTİREN YÜKSEKÖĞRETİM PROGRAMLARINA ÖĞRENCİ ALIMI NASIL OLACAKTIR?

Özel yetenek gerektiren programların sınavları ile seçme ve yerleştirme işlemleri yükseköğretim kurumlarınınca yapılmaktadır. Özel yetenek gerektiren programlara başvurular doğrudan programın bağlı bulunduğu yükseköğretim kurumuna yapılır. Sınav ve değerlendirme işlemleri ilgili yükseköğretim kurumu tarafından yürütülür.

Özel yetenek sınavı gerektiren programlar Tablo 5'te yer almaktadır. Tablo 5'te yer alan yükseköğretim programlarına başvurabilmek için 2016-YGS'ye girmiş ve 2016-YGS puanlarının herhangi birinden en az 150 puan almış olmak gereklidir. Bu programlardan her birine, puan türünde sınırlandırma yapılmadan ve en az kaç puan almış olan adayların başvurabileceklerine başvuru öncesinde sınavı yapacak ilgili yükseköğretim kurumunca karar verilerek, bu karar basınyayın organlarıyla adaylara duyurulacaktır. Bu tablodaki yükseköğretim programları için özel yetenek sınavları Yükseköğretim Kurulunun belirlediği ilke ve kurallar doğrultusunda, bu programların bağlı olduğu yükseköğretim kurumları tarafından yapılacaktır. Başvuru şartları ilgili kurumlar tarafından başvuru için internet sayfalarında verilecek duyurularda yer alacaktır.

Özel Yetenek Sınavı sonuçlarına göre öğrenci alan programlardan Tablo 4'teki eş değer lisans programlarına yatay geçiş yoluyla geçmek isteyen adayların ilgili puan türünde 180 veya daha fazla puan almış olmaları zorunludur.

Merkezî yerleştirme ile bir yükseköğretim programına kesin kayıt hakkı kazanmış adaylar da isterlerse özel yetenek sınavıyla öğrenci alan yükseköğretim programlarına başvurabilirler.

Devlet Konservatuvarlarının/Konservatuvarların lise devresi mezunları merkezî sınava girmeden özel yetenek sınavı sonucu ile Konservatuvarların lisans devresine Yükseköğretim Kurulunun belirlediği usul ve esaslar çerçevesinde yerleştirileceklerdir. Bu adayların yükseköğretim programlarına alınmalarıyla ilgili işlemler ilgili yükseköğretim kurumlarınca yürütülecektir.

Güzel Sanatlar Fakültelerinin Resim ve Heykel bölümlerinde okumak isteyenlerin, üstün yeteneklerinin saptanması için ilgili yükseköğretim kurumlarına doğrudan başvurmaları gerekmektedir. Bu adayların değerlendirme ve seçme işlemleri ilgili rektörlüklerin oluşturduğu komisyonlar tarafından yapılacaktır.

Özel yetenek sınavı ile öğrenci alan programlarda engelli öğrenciler için (bedensel engelli, görme engelli, işitme engelli, otizm spektrum bozukluğu), engelli olduklarını belgelemeleri kaydıyla, YGS puanlarından en az birinin 100 ve üzerinde olması gerekmektedir. Engelli öğrenciler (bedensel engelli, görme engelli, işitme engelli, otizm spektrum bozukluğu), özel yetenek sınavı ile öğrenci alan programlara, YGS puanları değerlendirmeye katılmadan (ÖSYS Kılavuzlarında yer alan formül kullanılmadan) yetenek sınavı sonucuna göre değerlendirilerek (yetenek sınavını kazanan öğrencilerin) kayıtları yapılır.

Tablo 5'te yer alan yükseköğretim programının özelliğine göre, yetenek sınavları üniversitelerce hazırlanacak, uygulanacak ve sınavın sonuçları toplanarak bir puan hâlinde ifade edilecektir. Bu puana bundan böyle Özel Yetenek Sınavı Puanı (ÖYSP) denecektir. Üniversiteler, Özel Yetenek Sınavına giren adayların Ortaöğretim Başarı Puanlarını (OBP), ÖSYM'nin internet adresinden 2016-LYS sonuçları açıklandıktan sonra edinebileceklerdir.

Yerleştirmeye esas olan puanın hesaplanması için aşağıdaki üç puan belli ağırlıklarla çarpılarak toplamı alınacaktır.

- ÖYSP Standart Puanı (ÖYSP-SP)
- Ortaöğretim Başarı Puanı
- 2016-YGS Puanı (YGS-P) (YGS puanlarının en büyüğü)

Özel Yetenek Sınavı Puanının (ÖYSP) ağırlıklandırmaya girebilmesi için bu puanların standart puanlara çevrilmesi gerekir. ÖYSP'lerin standart puana çevrilmesi için önce ÖYSP dağılımının ortalaması ve standart sapması hesaplanacak, daha sonra da her aday için aşağıdaki formül kullanılarak ÖYSP Standart Puanı hesaplanacaktır.

$$\text{ÖYSP Standart Puanı} = 10 \times \left(\frac{\text{Adayın ÖYSP Puanı} - \text{ÖYSP Dağılımının Ortalaması}}{\text{ÖYSP Puan Dağılımının Standart Sapması}} \right) + 50$$

Bu durumda her adayın bir ÖYSP Standart Puanı (ÖYSP-SP) olacaktır. ÖYSP-SP dağılımının ortalaması 50, standart sapması 10'dur.

Yerleştirmeye esas olacak puan (Yerleştirme puanı = YP) aşağıdaki formül kullanılarak hesaplanacaktır.

- Aday aynı alandan geliyorsa (Örneğin, Resim-İş Öğretmenliği programı için aday Güzel Sanatlar Lisesinin Resim alanından geliyorsa) (30.03.2012 tarihi itibarıyla bir mesleğe yönelik program uygulayan ortaöğretim kurumlarından mezun olan veya öğrenim görmekte olan öğrenciler için uygulanacaktır.)

$$YP = (1,17 \times \text{ÖYSP-SP}) + (0,11 \times \text{OBP}) + (0,22 \times \text{YGS-P}) + (0,03 \times \text{OBP})$$

- Aday diğer alanlardan geliyorsa (Örneğin, Resim-İş Öğretmenliği programı için aday genel lisenin Sosyal Bilimler alanından geliyorsa)

$$YP = (1,17 \times \text{ÖYSP-SP}) + (0,11 \times \text{OBP}) + (0,22 \times \text{YGS-P})$$

2015-ÖSYS'de, YGS/LYS puanı veya özel yetenek sınavı sonucu ile örgün yükseköğretim programına yerleştirilmiş adayların ortaöğretim başarı puanları ile ilgili katsayıları yarıya düşürülecektir. Bu kural, açık öğretim programları için de uygulanacaktır. 2015-ÖSYS'de, sınavsız geçiş hakkı ile meslek yüksekokulları veya açık öğretim ön lisans programlarına yerleştirilen adaylara bu kural uygulanmayacaktır. Adaylar YP puanlarına göre en yüksek puandan başlamak üzere sıraya konacak ve kontenjan sayısı kadar aday sınavı kazanmış olacaktır.

Tablo 1A
Yükseköğretim Programlarına Başvurabilmek İçin En Az Kaç Puan Almak Gerekir?

Yükseköğretim Programının Türü	İlgili Puan Türleri	Puan Koşulu
Meslek yüksekokulu ön lisans programlarını tercih edebilmek için (sınavsız geçiş kontenjanları hariç)	İlgili YGS puan türünde	En az 150 puan
Açık öğretim ön lisans (sınavsız geçiş kontenjanları hariç) ve açık öğretim lisans programlarını tercih edebilmek için	İlgili YGS puan türünde	En az 150 puan
Özel yetenek gerektiren lisans programlarına ön kayıt yaptırabilmek için (Devlet Konservatuvarlarının / Konservatuvarların lise devresi mezunlarının Konservatuvarların lisans devresine yerleştirilmesinde merkezî sınav puanı aranmaz.) Özel yetenek sınavı ile öğrenci alan programlarda engelli öğrenciler için (bedensel engelli, görme engelli, işitme engelli, otizm spektrum bozukluğu), engelli olduklarını belgelemeleri kaydıyla, YGS puanlarından en az birinin 100 ve üzerinde olması gerekmektedir.	YGS puan türünde	En az 150 puan
Yerleştirmede meslek lisesi çıkışlı adaylara ek puan verilen lisans programları ile Teknoloji, Sanat ve Tasarım, Turizm Fakülteleri lisans programlarının M.T.O.K. kontenjanlarını tercih edebilmek için	İlgili YGS/LYS puan türünde	En az 180 puan
Yerleştirmede meslek lisesi çıkışlı adaylara ek puan verilen programlar dışındaki lisans programlarını tercih edebilmek için	İlgili YGS/LYS puan türünde	En az 180 puan

Tablo 1B - Hukuk, Mimarlık, Mühendislik, Tıp Programlarına Başvurabilmek İçin En Düşük Başarı Sırası Nedir?

Program Türü	İlgili Puan Türü	Başarı Sırası
Hukuk programlarına yerleştirme işlemlerinde	İlgili LYS Puan Türünde	En düşük 150 bininci (150.000)*
Mühendislik programlarına yerleştirme işlemlerinde (Orman, Ziraat, Su Ürünleri Fakülteleri hariç, Ziraat Fakültesi Gıda Mühendisliği programı dâhil)	İlgili LYS/YGS Puan Türünde	En düşük 240 bininci (240.000)*
Mimarlık programlarına yerleştirme işlemlerinde	İlgili LYS Puan Türünde	En düşük 200 bininci (200.000)*
Tıp programlarına yerleştirme işlemlerinde	İlgili LYS Puan Türünde	En düşük 40 bininci (40.000)*

* Vakıf Yükseköğretim kurumları senato kararı ile söz konusu başarı sırasına ilişkin daha üstte başarı sırası belirleyebilmektedir.

TABLOLARDA KULLANILAN BAŞLICA KISALTMALAR

Alm. : Almanca	İşl. : İşletmeciliği/İşletilmesi/ İşletmecilik	SUNY : New York Eyalet Üni. Sistemi
Bil. : Bilimler/Bilimleri/ Bilimi	Kont. : Kontenjan	Tek. : Teknikerliği/Teknikleri
Bk. : Bakınız	MEB : Millî Eğitim Bakanlığı	Tekn. : Teknolojisi/Teknolojileri Ter. Tercümanlık
Değ. : Değerlendirme	M.T.O.K. : Mesleki ve teknik ortaöğretim kurumu mezunları	Ü/ÜNİ. : Üniversitesi
Ed. : Edebiyat/Edebiyatı/Edebiyatları	M.Y.O. : Meslek Yüksekokulu	UOLP : Uluslararası Ortak Lisans Programı
Fak. : Fakülte / Fakültesi	Müh. : Mühendisliği	UOÖLP : Uluslararası Ortak Ön Lisans Programı
Fra. : Fransızca	OK.BİR.KONT: Okul Birincisi Kontenjanı	Yön. : Yönetim/Yönetimi/ Yöneticiliği/Yönetici
Grv. : Görevlendirme	Öğr. : Öğretmenliği	Y.O./YO : Yüksekokul/Yüksekokulu
(İÖ) : İkinci Öğretim	Öğr. Süre : Öğretim süresi	
İng. : İngilizce	Prog. : Programlama / Programları/ Programcılığı	

Tablo 3 ve Tablo 4 ile İlgili Açıklamalar

Tablo 3: Tablo 3, Mesleki ve Teknik Eğitim Bölgelerine (METEB) göre hazırlanmıştır. METEB başlığı altında bölge kapsamına giren yükseköğretim programları, bağlı oldukları üniversitelere ve meslek yüksekokullarına göre gruplanmıştır. Bu tablodaki bilgiler 12 sütun hâlinde düzenlenmiştir. Bu tabloda, Mesleki ve Teknik Eğitim Bölgeleri (METEB) içinde alfabetik sırada olmak üzere her üniversitenin adından sonra bu üniversitede yerleştirme yapılacak yükseköğretim programlarının kodları (1) numaralı sütunda, adları (2) numaralı sütunda, programın öğretim süresi (3) numaralı sütunda, programın puan türü (4) numaralı sütunda, sınavsız geçiş kontenjanı (5) numaralı sütunda, programın YGS puanı ile öğrenci alan kontenjanı (6) numaralı sütunda, okul birincisi kontenjanı (7) numaralı sütunda, programla ilgili özel koşul ve açıklama numaraları (8) numaralı sütunda (Bu koşulların neleri içerdiği, tablolardan sonra "**Tablo 3 ve Tablo 4'te Yer Alan Yükseköğretim Programlarının Koşul ve Açıklamaları**" başlığı altında numara sırasına göre verilmiştir.) verilmiştir.

2015-ÖSYS'de programın SGK kontenjanına sınavsız geçiş hakkı ile yerleşen en son sıradaki adayın OBP'si (9) numaralı sütunda, OBP hariç diğer yerleştirme öncelikleri ise (10) numaralı sütunda yer almaktadır.

2015-ÖSYS'de programın YGSK kontenjanına yerleşen en son sıradaki adayın ilgili YGS puanı (11) numaralı sütunda, başarı sırası ise (12) numaralı sütunda yer almaktadır.

2016-ÖSYS'de yeni açılan programlarda (- - -) yer almaktadır. Kontenjanı 2015-ÖSYS Merkezî Yerleştirme ile dolmayan programlarda hiçbir işaret bulunmaz. 2016-ÖSYS'de puan türü değişen programlarda ise (* * * *) işareti bulunmaktadır.

Yerleştirme öncelikleri sütunundaki virgül ile ayrılan sayılar ve harfler, ilgili programa son yerleştirilen adaya ait şu bilgilerin karşılığıdır: Birinci sıradaki iki basamaklı sayı mezun olunan yılın son iki rakamını, ikinci sıradaki tek basamaklı sayı mezun olunan okulun tür grubu kodunu, üçüncü sıradaki harf yerleştirmenin METEB içinden (İ) veya dışından (D) yapılmış olduğunu, sondaki iki basamaklı sayı ise doğum yılının son iki basamağını göstermektedir. İkinci sıradaki okul türü grubu için kullanılan kodların karşılığı olan okul türleri aşağıdaki gibidir:

<u>KODU</u>	<u>OKUL TÜRÜ</u>
4	Anadolu Teknik Lisesi
3	Teknik Lise veya Anadolu Meslek Lisesi
2	Meslek Lisesi
1	Çok eski yıllarda enstitü adı altında mezun olunan Meslek Lisesi

Meslek yüksekokulları programlarına yerleştirme yapılırken mezuniyet yılı, meslek liselerinin tür grubu, yerleştirmenin METEB içinden veya dışından yapılmış olması ve doğum yılı önemli rol oynamaktadır. Bir programın karşısındaki Yerleştirme Öncelikleri bu programa yerleştirilen son adayın sözü edilen öncelikler yönünden sahip olduğu özellikleri göstermektedir.

Tablo 4: Tablo-4'teki bilgiler 24 sütun hâlinde düzenlenmiştir. Her üniversitenin adından sonra bu üniversitede bulunan programların kodları (1), bu programların adları ise (2) numaralı sütunda verilmektedir. (3) numaralı sütunda programın öğretim süresi, (4) numaralı sütunda programa hangi puan türüne göre öğrenci alınacağı, (5) ve (6) numaralı sütunlarda ise sırasıyla, programa genel kontenjandan ve okul birincisi kontenjanından alınacak öğrenci sayıları verilmektedir. (7) numaralı sütun, belli koşulları sağladığı takdirde Millî Eğitim Bakanlığınca (MEB) burslu statüde destek verilecek öğrenci sayısını göstermektedir.

Her bir programla ilgili özel koşul ve açıklama numaraları (8) numaralı sütunda 1, 2, 3, şeklinde belirtilmektedir. Bu koşulların neleri içerdiği, tablolardan sonra, "Tablo 3 ve Tablo 4'te Yer Alan Yükseköğretim Programlarının Koşul ve Açıklamaları" başlığı altında, numara sırasına göre verilmiştir. Tablo 4'ün (11) numaralı sütununda yükseköğretim programlarının 2015 yılındaki en küçük puanları; (9) ve (10) numaralı sütunlarda ise en küçük puana karşı gelen başarı sıraları yer almaktadır.

12, 13, 14, 15 numaralı sütunlarda programın öğretim üyesi sayısı (yabancı uyruklu öğretim üyeleri hariç) yer almaktadır. Yurt dışındaki yükseköğretim kurumlarının programları ile KKTC uyruklu, İkinci Öğretim, Açıköğretim, Uzaktan Öğretim, Çift Diploma (UOLP, Sunny, vb.), MTOK, Devlet üniversitelerinde Türkçe ve yabancı dilde olan programlardan yabancı dilde olanların, ODTÜ Kuzey Kıbrıs Kampusu ve İTÜ-KKTC Eğitim Araştırma Yerleşkesi programları ile eğitim-öğretime başka yükseköğretim kurumunda devam eden programlarda Öğretim Üyesi sayısına ilişkin bilgi verilmemiştir. Görevlendirme (GRV) sütununda "*" işareti bulunan programlarda eğitim-öğretim, mevcut kadronun yanı sıra bir kısım öğretim üyesi görevlendirmeleri ile sürdürülmektedir.

16, 17, 18, 19, 20, 21, 22, 23, 24 numaralı sütunlarda ise programın akreditasyon bilgisi, program mezunlarının ÖSYM'nin yaptığı diğer sınavlardaki başarı durumları gösterilmektedir. 01.06.2016 tarihi itibarıyla sonucu açıklanan son sınavın verileri kullanılmıştır. Akreditasyon Kuruluşları'nın listesi bu kılavuzun ileri sayfalarında yer almaktadır.

Sütun başlıklarındaki kısaltmalar:

Akredite: Programın akreditasyon bilgisi

TUS TT1: TUS Temel Tıp 1 Puanı

TUS TT2: TUS Temel Tıp 2 Puanı

TUS KTP: TUS Klinik Tıp Puanı

DUS: DUS Puanı

AB AYP: Adalet Bakanlığı Adli Yargı Sınavı Puanı

KPSS-1: Genel Yetenek ve Genel Kültür testlerinden hesaplanan puanların ortalaması (*)

KPSS-2: Genel Yetenek, Genel Kültür ve Yabancı dil testlerinden hesaplanan puanların ortalaması (**)

KPSS-3: KPSS121 Puan ortalaması

(*) KPSSP1, KPSSP2, KPSSP3 puanlarının ortalaması, (**) KPSSP4, KPSSP5, KPSSP6, KPSSP7, KPSSP8, KPSSP68, KPSSP70, KPSSP106, KPSSP108 puanlarının ortalamasıdır.

DİKKAT: Tablolarda yer alan 2015-ÖSYS'ye ait değerlerin, bir programın ne ölçüde tercih edildiğini göstermekle birlikte 2015-ÖSYS sonucu ortaya çıkan değerler olduğunu unutmayınız. Tercihler yapılırken bu kılavuzdaki yükseköğretim programlarına ait 2015-ÖSYS başarı sıralarının adayın 2016-ÖSYS sonuç bilgilerindeki yerleştirme puanlarına ait başarı sıraları ile karşılaştırılması yol gösterici olabilecektir. **Ancak, yeni programlar açılmasının, bazı programların kapanmasının yanı sıra, yükseköğretim programlarında gerçekleşen puan türü değişiklikleri, kontenjanın azalması veya artması, programa kabul koşullarında meydana gelebilecek değişiklikler, ek puan alabilecek öğrenci sayısı değişimleri, alanda veya yakın alanlarda yeni açılan programlar ve öğrenim ücretlerinde meydana gelen değişiklikler gibi birçok etkenin bu yıl oluşacak başarı sıralamalarını değiştirebileceği göz önünde tutulmalıdır.** Programların 2015-ÖSYS yerleştirme sonucunda oluşan en düşük puanlarına, ÖSYM'nin <http://www.osym.gov.tr/belge/1-21913/2015-osys-yerlestirme-sonuclarina-iliskin-sayisal-bilgi-html> internet adresinden ulaşılacaktır. Bazı programlarda program kodu vb. değişiklikler nedeniyle 2015-ÖSYS yerleştirme sonucunda oluşan en düşük puan yer almamaktadır. Bu programların da 2015-ÖSYS yerleştirme sonucunda oluşan en düşük puanlarına yukarıda belirtilen internet adresinden ulaşılacaktır.

Tablo 3

Merkezi Yerleştirme İle Öğrenci Alan Yükseköğretim Ön Lisans Programları Açıklamalar

Bu tabloda 2 (iki) yıllık yükseköğretim ön lisans programları Mesleki ve Teknik Eğitim Bölgelerine göre yer almaktadır. Bu tablodaki sınavsız geçiş kontenjanlarından yararlanma hakkı olan adaylar kendi alanları ile ilgili yükseköğretim programlarını Tablo-6C'de bulabileceklerdir.

1. Bu tabloda yükseköğretim kurumları ve programları için belirtilen kontenjanlar ve koşullar Yükseköğretim Kurulunca saptanmıştır. Tercih etmek istediğiniz bir program ile ilgili olarak belirtilen koşulları tam olarak karşılamıyorsanız o programa tercih listenizde yer vermeyiniz. Bu uyarıları göz önünde tutmadığınız takdirde ilgili tercihleriniz geçersiz sayılır; bu tür tercihlerinizdeki programlardan birinin kesin kayıt listesinde adınız yer almış olsa bile programa kaydınız yapılmaz.
2. Bir programı tercih listenize alırken şu noktaları göz önünde tutmanız gerekir:
 - a) Tercih etmek istediğiniz programdaki öğrenim sırasında ve programın hazırladığı meslekte başarılı olmayı engelleyici bir bedensel veya ruhsal engeliniz bulunmamalıdır. Bazı yükseköğretim programları bu programa yerleştirilen adaylardan, tam teşekküllü hastaneden alınacak sağlık kurulu raporu isteyebilir.
 - b) Tercih etmek istediğiniz programdaki öğrenim sırasında ve programın hazırladığı meslekte başarılı olabilmeniz için gerekli becerilere sahip olmanız gerekir. Örneğin, bazı alanlarda el ve parmakları ustalıklı kullanabilme önemlidir, bu beceriye sahip olmayanlar güçlüklerle karşılaşabilirler.
 - c) Tercih etmek istediğiniz programdaki öğretim yabancı bir dilde yapılıyorsa, bu yabancı dilde belli bir yeterliğe ulaşmış olmanız gerekir. Yabancı dili yeterli olmayanlar öğrenimleri sırasında güçlüklerle karşılaşabilirler.
3. Bu tabloda yer alan bir programın açılmaması ya da yasama, yargı, yürütme organlarının veya Yükseköğretim Kurulunun kararı ile diğer zorlayıcı bir nedenle kapatılması halinde o program için yapılan tercihler işleme konulmaz.
4. Bu kılavuzda belli bir kod numarası ile tanımlanan bir programın bağlı olduğu kurum ve adı yasal düzenlemelerle değiştirilecek olursa o programa yerleştirilen öğrenciler, programın yeni adı ile bağlandığı kurumun öğrencisi sayılacak ve kendilerinden yeni kurumun kurallarına uymaları istenebilecektir.
5. Yükseköğretim kurumları, gerekli gördükleri takdirde, belli bir kod numarası ile tanımlanan bir programı, iki veya daha fazla uygulama grubuna ayırabilirler. Bu husustaki düzenleme, ilgili kurumun yetkili organının kararı ile yapılır.
6. 2016-ÖSYS'de yeni açılan programlarda (- - -) yer almaktadır.

Kontenjanı 2015-ÖSYS Merkezi Yerleştirme ile dolmayan programlarda hiçbir işaret bulunmaz.

2016-ÖSYS'de puan türü değişen programlarda ise (* * * *) işareti bulunmaktadır.

TABLO-3. Merkezi Yerleştirme İle Öğrenci Alan Yükseköğretim Ön Lisans Programları

PROGRAM KODU (1)	PROGRAM ADI (2)	ÖĞR. SÜRE (3)	PUAN TÜRÜ (4)	SGK KONT (5)	YGSK KONT (6)	OK.BİR KONT (7)	ÖZEL KOŞUL VE AÇIKLAMALAR (8)	2015-ÖSYS EN KÜÇÜK OBP (9)	2015 YERL. ÖNCELİKLERİ (10)	2015 EN KÜÇÜK YGS PUANI (11)	YGS BAŞARI SIRA (12)
	Mesleki ve Teknik Eğitim Bölgesi: ADANA										
	BAŞKENT ÜNİVERSİTESİ (ANKARA)										
	Adana Sağlık Hizmetleri Meslek Yüksekokulu										
200650444	Anestezi (Ücretli)	2	YGS-2	1	1		20	336,50000	15,3,D,96	278,45333	253000
200650453	Anestezi (Tam Burslu)	2	YGS-2	2	2		3, 20	406,90000	15,3,İ,97	382,46236	70900
200651487	Anestezi (%50 Burslu)	2	YGS-2	6	6		3, 20	362,85000	15,3,İ,97	303,26794	184000
200650974	Anestezi (%25 Burslu)	2	YGS-2	11	11		3, 20	315,05000	11,2,D,94	283,68170	236000
200650462	Fizyoterapi (Ücretli)	2	YGS-2	1	1		20			278,47428	253000
200650471	Fizyoterapi (Tam Burslu)	2	YGS-2	2	2		3, 20	416,05000	15,3,İ,96	390,54470	63400
200651496	Fizyoterapi (%50 Burslu)	2	YGS-2	8	8		3, 20	460,50000	15,2,D,97	306,58453	176000
200650983	Fizyoterapi (%25 Burslu)	2	YGS-2	9	9		3, 20	312,50000	06,2,D,89	281,78808	242000
200651054	İlk ve Acil Yardım (Ücretli)	2	YGS-2	1	1		20, 233	367,70000	15,3,İ,97	276,51652	260000
200651063	İlk ve Acil Yardım (Tam Burslu)	2	YGS-2	2	2		3, 20, 233	430,70000	15,3,İ,97	305,97934	178000
200651503	İlk ve Acil Yardım (%50 Burslu)	2	YGS-2	6	6		3, 20, 233	410,45000	15,3,İ,96	283,21912	237000
200651072	İlk ve Acil Yardım (%25 Burslu)	2	YGS-2	11	11		3, 20, 233	374,10000	15,3,İ,97	266,42369	299000
200650744	Tıbbi Görüntüleme Teknikleri (Ücretli)	2	YGS-1	1	1		20			260,33130	352000
200650753	Tıbbi Görüntüleme Teknikleri (Tam Burslu)	2	YGS-1	2	2		3, 20			288,46765	240000
200651512	Tıbbi Görüntüleme Teknikleri (%50 Burslu)	2	YGS-1	6	6		3, 20			273,58256	292000
200650992	Tıbbi Görüntüleme Teknikleri (%25 Burslu)	2	YGS-1	11	11		3, 20			260,46544	351000
	ÇUKUROVA ÜNİVERSİTESİ (ADANA)										
	Adana Meslek Yüksekokulu										
102950127	Bilgisayar Programcılığı	2	YGS-1	55	55	2		380,50000	15,3,İ,97	219,56827	674000
102970273	Bilgisayar Programcılığı (İÖ)	2	YGS-1	55	55	2	2	333,65000	15,2,İ,97	207,53564	841000
102950799	Bilgisayar Programcılığı (Uzaktan Öğretim)	2	YGS-1	40	40	1	226, 815	308,95000	11,2,İ,93	201,18248	945000
102951337	Çocuk Gelişimi	2	YGS-4	30	30	1		400,35000	15,3,İ,97	313,12580	278000
102970034	Çocuk Gelişimi (İÖ)	2	YGS-4	30	30	1	2	416,55000	15,2,İ,96	290,91931	433000
102951091	Çocuk Gelişimi (Uzaktan Öğretim)	2	YGS-4	75	75	2	226, 815	363,75000	15,2,İ,66	274,36973	585000
102950039	Elektrik	2	YGS-1	20	20	1		309,00000	15,4,İ,96	220,67152	660000
102970043	Elektrik (İÖ)	2	YGS-1	20	20	1	2	300,65000	15,3,İ,97	203,10032	913000
102951082	Elektronik Haberleşme Teknolojisi (Uzaktan Öğretim)	2	YGS-1	40	40	1	226, 815	310,15000	13,4,İ,95	177,19777	1352093
102950781	Elektronik Teknolojisi	2	YGS-1	30	30	1		307,65000	15,3,İ,97	194,82649	1058284
102970758	Elektronik Teknolojisi (İÖ)	2	YGS-1	20	20	1	2	-----	-----	-----	-----
102951188	Emlak ve Emlak Yönetimi	2	YGS-5	20	20	1		275,90000	14,3,İ,96	247,24750	832000
102951346	İç Mekan Tasarımı	2	YGS-5	20	20	1		372,95000	15,2,İ,72	273,98823	537000
102970925	İç Mekan Tasarımı (İÖ)	2	YGS-5	20	20	1	2	333,85000	15,2,D,96	254,91415	740000
102950772	İklimlendirme ve Soğutma Teknolojisi	2	YGS-1	30	30	1		311,25000	15,2,İ,95	182,81996	1278146
102950878	İnşaat Teknolojisi	2	YGS-1	20	20	1		363,40000	15,2,İ,97	256,96781	370000
102970837	İnşaat Teknolojisi (İÖ)	2	YGS-1	20	20	1	2	360,70000	15,2,D,97	233,96001	526000
102950975	Makine	2	YGS-1	40	40	1		370,15000	15,2,İ,97	193,94025	1074845
102970088	Makine (İÖ)	2	YGS-1	40	40	1	2	326,60000	15,2,İ,97	178,44711	1339063
102951258	Moda Tasarımı	2	YGS-5	20	20	1		402,80000	15,3,D,97	253,80621	753000
102970891	Moda Tasarımı (İÖ)	2	YGS-5	20	20	1	2	320,35000	15,2,D,97	243,71062	876000
102950709	Muhasebe ve Vergi Uygulamaları	2	YGS-6	40	40	1		340,80000	15,2,İ,97	226,71259	881000
102970697	Muhasebe ve Vergi Uygulamaları (İÖ)	2	YGS-6	40	40	1	2	309,25000	15,2,İ,97	212,87946	1082829
102950718	Muhasebe ve Vergi Uygulamaları (Uzaktan Öğretim)	2	YGS-6	30	30	1	226	455,85000	99,2,D,81	185,45364	1490245
102950754	Otomotiv Teknolojisi	2	YGS-1	20	20	1		387,35000	15,2,İ,97	209,69066	808000
102951037	Radyo ve Televizyon Programcılığı	2	YGS-4	20	20	1		401,65000	14,3,D,96	285,49237	480000
102970846	Radyo ve Televizyon Programcılığı (İÖ)	2	YGS-4	20	20	1	2	421,00000	09,3,İ,91	264,34400	692000
102970767	Saç Bakımı ve Güzellik Hizmetleri (İÖ) (Bk.309)	2	YGS-4	30	30	1	2, 309	355,70000	15,2,İ,98	240,01619	982000
102950745	Şarap Üretim Teknolojisi	2	YGS-2	10	10	1		280,00000	79,2,D,61	190,58196	1131725
102950684	Tekstil Teknolojisi	2	YGS-1	40	40	1		319,10000	15,2,İ,98	186,94142	1206236
102950806	Turizm ve Seyahat Hizmetleri	2	YGS-5	20	20	1		332,45000	15,3,D,93	247,97162	823000
	Sağlık Hizmetleri Meslek Y.O.										
102950666	Ağız ve Diş Sağlığı	2	YGS-2	20	20	1		398,25000	15,3,İ,98	271,89641	277000
102950136	Anestezi	2	YGS-2	20	20	1		415,45000	15,3,İ,97	333,28382	129000
102970643	Anestezi (İÖ)	2	YGS-2	20	20	1	2	392,05000	15,3,İ,97	310,22156	169000
102951222	Diş Protez Teknolojisi	2	YGS-2	20	20	1		444,60000	03,2,D,85	270,42444	283000
102951355	Diş Protez Teknolojisi (KKTC Uyraklı)	2	YGS-2	1	-		90	-----	-----	-----	-----
102951204	Fizyoterapi	2	YGS-2	15	15	1		436,10000	15,3,İ,97	347,14868	110000
102951231	İlk ve Acil Yardım	2	YGS-2	20	20	1	233	436,70000	15,3,İ,97	302,47401	185000
102950163	Tıbbi Dokümantasyon ve Sekreterlik	2	YGS-3	30	30	1		335,10000	15,3,İ,99	325,32752	251000
102970652	Tıbbi Dokümantasyon ve Sekreterlik (İÖ)	2	YGS-3	30	30	1	2	285,70000	15,2,İ,97	310,31921	343000
102950851	Tıbbi Görüntüleme Teknikleri	2	YGS-1	18	17	1		371,15000	15,3,İ,97	304,73472	194000
102970785	Tıbbi Görüntüleme Teknikleri (İÖ)	2	YGS-1	18	17	1	2	376,65000	03,2,D,86	307,73964	187000
102950842	Tıbbi Laboratuvar Teknikleri	2	YGS-2	23	22	1		369,60000	15,3,D,97	272,96961	273000
102970776	Tıbbi Laboratuvar Teknikleri (İÖ)	2	YGS-2	23	22	1	2	307,50000	13,2,İ,95	275,07598	265000
102951249	Yaşlı Bakımı	2	YGS-2	13	12	1		386,20000	15,2,İ,97	280,32832	247000
	Teknik Bilimler Meslek Yüksekokulu										
102951319	Coğrafi Bilgi Sistemleri	2	YGS-1	15	15	1		418,45000	15,3,İ,97	217,95375	694000
102951001	Elektrik	2	YGS-1	23	22	1		315,90000	15,3,İ,97	190,01622	1148462
102951019	Elektronik Teknolojisi	2	YGS-1	20	20	1		334,75000	15,2,İ,97	183,82463	1261493
102951046	Makine	2	YGS-1	18	17	1		349,15000	15,2,İ,97	184,17911	1255402
102970907	Makine (İÖ)	2	YGS-1	15	15	1	2	302,15000	15,2,İ,96	173,33973	1377143
102950993	Tekstil Teknolojisi	2	YGS-1	15	15	1		299,20000	15,2,İ,96	180,66457	1310918
	Aladağ Meslek Yüksekokulu										
102951267	Maden Teknolojisi	2	YGS-2	15	15	1		335,00000	96,2,İ,77	183,96755	1257615
102951276	Ormanlık ve Orman Ürünleri	2	YGS-6	18	17	1		325,00000	15,2,İ,96	244,51489	660000
	Ceyhan Meslek Yüksekokulu										
102950251	Bilgisayar Programcılığı	2	YGS-1	20	20	1		362,95000	15,2,İ,97	198,07991	999000
102970361	Bilgisayar Programcılığı (İÖ)	2	YGS-1	20	20	1	2	294,20000	14,2,D,94	186,68929	1210714

TABLO-3. Merkezi Yerleştirme İle Öğrenci Alan Yükseköğretim Ön Lisans Programları

PROGRAM KODU (1)	PROGRAM ADI (2)	ÖĞR. SÜRE (3)	PUAN TÜRÜ (4)	SGK KONT (5)	YGSK KONT (6)	OK.BİR KONT (7)	ÖZEL KOŞUL VE AÇIKLAMALAR (8)	2015-ÖSYS EN KÜÇÜK OBP (9)	2015 YERL. ÖNCELİKLERİ (10)	2015 EN KÜÇÜK YGS PUANI (11)	YGS BAŞARI SIRA (12)
102950948	Büro Yönetimi ve Yönetici Asistanlığı	2	YGS-4	33	32	1		396,65000	86,2,İ,68	245,50178	914000
102970819	Büro Yönetimi ve Yönetici Asistanlığı (İÖ)	2	YGS-4	33	32	1	2	279,60000	15,2,D,97	207,92401	1398019
102950206	Elektrik	2	YGS-1	20	20	1		372,55000	15,2,İ,97	192,58430	1100014
102970307	Elektrik (İÖ)	2	YGS-1	20	20	1	2	307,55000	15,2,İ,97	166,20049	1394179
102950763	İnşaat Teknolojisi	2	YGS-1	20	20	1		299,70000	15,2,İ,97	237,24138	499000
102970731	İnşaat Teknolojisi (İÖ)	2	YGS-1	20	20	1	2	322,50000	78,2,D,58	208,31528	829000
102950727	Muhasebe ve Vergi Uygulamaları	2	YGS-6	40	40	1		250,00000	12,2,İ,94	214,76042	1054126
102970704	Muhasebe ve Vergi Uygulamaları (İÖ)	2	YGS-6	35	35	1	2	375,85000	97,2,İ,81	184,73840	1499422
102950233	Pazarlama	2	YGS-6	25	25	1		400,85000	83,2,D,65	200,05791	1279178
102970334	Pazarlama (İÖ)	2	YGS-6	25	25	1	2	----	----	----	----
102951285	Sivil Savunma ve İtfaiyecilik	2	YGS-6	20	20	1		325,05000	15,4,D,97	266,48775	455000
102950869	Tarım Makineleri	2	YGS-1	18	17	1		307,65000	15,2,İ,97	160,57694	1403732
102970794	Tarım Makineleri (İÖ)	2	YGS-1	13	12	1	2	282,60000	15,2,D,96	180,66604	1310907
İmamoğlu Meslek Yüksekokulu											
102951294	Bilgisayar Teknolojisi	2	YGS-1	20	20	1		295,80000	15,2,İ,96	178,28916	1340784
102951213	Gaz ve Tesisatı Teknolojisi	2	YGS-2	20	20	1		297,50000	14,2,İ,95	168,62047	1392225
102951382	Laboratuvar Teknolojisi	2	YGS-2	20	20	1		----	----	----	----
Karaisalı Meslek Yüksekokulu											
102950921	Bilgisayar Destekli Tasarım ve Animasyon	2	YGS-1	20	20	1		352,50000	14,2,D,96	199,70737	971000
102950348	Bilgisayar Programcılığı	2	YGS-1	20	20	1		310,65000	15,2,İ,97	185,08707	1239641
102950296	Harita ve Kadastro	2	YGS-1	20	20	1		303,90000	15,2,İ,97	225,78080	604000
102950303	İş Sağlığı ve Güvenliği	2	YGS-2	20	20	1		317,95000	15,3,İ,97	240,01295	449000
102950312	Makine	2	YGS-1	20	20	1		323,00000	15,2,İ,97	160,98338	1403185
102950321	Seracılık	2	YGS-6	15	15	1					
102950903	Tıbbi ve Aromatik Bitkiler	2	YGS-6	20	20	1		250,00000	95,2,D,71	201,82878	1252134
102951364	Tıbbi ve Aromatik Bitkiler (KKTC Uyrıklı)	2	YGS-6	1	1		90	----	----	----	----
Kozan Meslek Yüksekokulu											
102951107	Bahçe Tarımı	2	YGS-6	18	17	1				186,76178	1472918
102950693	Bankacılık ve Sigortacılık	2	YGS-6	25	25	1		281,75000	15,2,İ,97	230,69872	828000
102970688	Bankacılık ve Sigortacılık (İÖ)	2	YGS-6	25	25	1	2	250,00000	04,2,D,86	214,19562	1062688
102950436	Bilgisayar Programcılığı	2	YGS-1	25	25	1		311,80000	15,2,İ,96	188,04822	1185612
102970431	Bilgisayar Programcılığı (İÖ)	2	YGS-1	25	25	1	2	265,30000	11,2,D,93	186,84668	1207878
102950957	Büro Yönetimi ve Yönetici Asistanlığı	2	YGS-4	25	25	1		342,50000	11,2,D,92	260,43633	736000
102970828	Büro Yönetimi ve Yönetici Asistanlığı (İÖ)	2	YGS-4	25	25	1	2			199,10492	1508615
102950393	Mobilya ve Dekorasyon	2	YGS-1	18	17	1		326,05000	15,2,D,97	184,57027	1248635
102950736	Muhasebe ve Vergi Uygulamaları	2	YGS-6	25	25	1		274,70000	14,2,İ,95	213,73855	1069619
102970713	Muhasebe ve Vergi Uygulamaları (İÖ)	2	YGS-6	25	25	1	2	328,35000	86,2,İ,68	189,01885	1441569
102950418	Tohumculuk	2	YGS-6	13	12	1					
102950427	Yerel Yönetimler	2	YGS-4	25	25	1				235,61523	1038059
Pozantı Meslek Yüksekokulu											
102950887	Bahçe Tarımı	2	YGS-6	13	12	1					
102951073	Muhasebe ve Vergi Uygulamaları	2	YGS-6	15	15	1		404,60000	89,2,İ,71	195,54476	1346994
102950896	Organik Tarım	2	YGS-6	13	12	1					
102951064	Turizm ve Otel İşletmeciliği	2	YGS-6	15	15	1		333,00000	14,2,D,95	209,18238	1139468
Tufanbeyli Meslek Yüksekokulu											
102951328	Organik Tarım	2	YGS-6	13	12	1					
Yumurtalık Meslek Yüksekokulu											
102951373	Dış Ticaret	2	YGS-6	20	20	1		----	----	----	----
102951125	Organik Tarım	2	YGS-6	18	17	1				184,53763	1501978
102951116	Su Altı Teknolojisi	2	YGS-6	10	10	1	32,796	351,30000	11,3,D,93	248,83166	613000
102950463	Turizm ve Otel İşletmeciliği	2	YGS-6	15	15	1		330,55000	15,2,D,97	211,78265	1099407
Mesleki ve Teknik Eğitim Bölgesi: ADIYAMAN											
ADIYAMAN ÜNİVERSİTESİ											
Sağlık Hizmetleri Meslek Yüksekokulu											
100250246	Çocuk Gelişimi	2	YGS-4	30	30	1		402,05000	15,2,İ,97	307,00786	315000
100270498	Çocuk Gelişimi (İÖ)	2	YGS-4	30	30	1	2	377,45000	15,2,İ,98	286,26740	473000
100250749	İlk ve Acil Yardım	2	YGS-2	25	25	1	233	405,40000	15,3,İ,97	308,12288	173000
100250731	Optisyenlik	2	YGS-1	-	35	1				268,94179	312000
100250616	Patoloji Laboratuvar Teknikleri	2	YGS-2	25	25	1		402,40000	15,2,D,96	262,32864	317000
100250607	Tıbbi Laboratuvar Teknikleri	2	YGS-2	25	25	1		312,90000	15,2,D,98	264,37155	308000
Sosyal Bilimler Meslek Yüksekokulu											
100250291	Aşçılık	2	YGS-4	23	22	1		381,25000	15,2,D,96	273,32260	596000
100270205	Aşçılık (İÖ)	2	YGS-4	23	22	1	2	325,35000	13,2,D,95	244,42078	927000
100250697	Dış Ticaret	2	YGS-6	25	25	1		374,15000	06,2,İ,88	209,34565	1136974
100250404	İşletme Yönetimi	2	YGS-6	30	30	1		345,85000	03,2,İ,86	209,89688	1128473
100270311	İşletme Yönetimi (İÖ)	2	YGS-6	30	30	1	2	330,85000	95,2,D,76	186,08365	1481980
100250034	Kooperatifçilik	2	YGS-5	25	25	1		265,30000	15,2,D,96	186,66763	1599000
100250361	Muhasebe ve Vergi Uygulamaları	2	YGS-6	25	25	1		377,30000	14,2,İ,95	225,27961	901000
100270277	Muhasebe ve Vergi Uygulamaları (İÖ)	2	YGS-6	25	25	1	2	410,00000	02,2,İ,83	195,94027	1341157
100250758	Özel Güvenlik ve Koruma	2	YGS-5	20	20	1	273			248,12674	821000
100270577	Özel Güvenlik ve Koruma (İÖ)	2	YGS-5	20	20	1	2,273			228,31427	1074171
100250079	Pazarlama	2	YGS-6	20	20	1		336,65000	03,2,D,86	183,11264	1519691
100250104	Turizm ve Otel İşletmeciliği	2	YGS-6	20	20	1		314,30000	11,2,D,93	198,16093	1307923
100270144	Turizm ve Otel İşletmeciliği (İÖ)	2	YGS-6	20	20	1	2			179,70132	1556269
Teknik Bilimler Meslek Yüksekokulu											
100250494	Bilgisayar Programcılığı	2	YGS-1	25	25	1		392,15000	15,2,İ,97	212,87094	762000
100270392	Bilgisayar Programcılığı (İÖ)	2	YGS-1	25	25	1	2	302,55000	15,2,İ,97	181,99770	1291167
100250264	Elektrik	2	YGS-1	30	30	1		326,35000	15,2,İ,98	183,31931	1270101
100270011	Elektrik (İÖ)	2	YGS-1	30	30	1	2	270,60000	15,2,İ,97	160,38229	1403998
100250273	Gıda Teknolojisi	2	YGS-2	25	25	1		344,95000	15,2,D,96	215,27492	705000

TABLO-3. Merkezi Yerleştirme İle Öğrenci Alan Yükseköğretim Ön Lisans Programları

PROGRAM KODU (1)	PROGRAM ADI (2)	ÖĞR. SÜRE (3)	PUAN TÜRÜ (4)	SGK KONT (5)	YGSK KONT (6)	OK.BİR KONT (7)	ÖZEL KOŞUL VE AÇIKLAMALAR (8)	2015-ÖSYS EN KÜÇÜK OBP (9)	2015 YERL. ÖNCELİKLERİ (10)	2015 EN KÜÇÜK YGS PUANI (11)	YGS BAŞARI SIRA (12)
100270232	Gıda Teknolojisi (İÖ)	2	YGS-2	25	25	1	2	395,00000	03,2,D,85	183,91563	1258549
100250634	Giyim Üretim Teknolojisi	2	YGS-1	15	15	1		345,85000	15,2,D,97	159,58586	1404949
100250431	İnşaat Teknolojisi	2	YGS-1	25	25	1		330,15000	13,2,D,95	229,52634	566000
100270347	İnşaat Teknolojisi (İÖ)	2	YGS-1	25	25	1	2	321,65000	91,2,İ,73	204,94692	882000
100250688	Kaynak Teknolojisi	2	YGS-1	18	17	1		305,60000	12,2,D,93	157,77388	1406557
100250679	Kimya Teknolojisi	2	YGS-2	15	15	1		281,15000	15,2,D,98	190,10317	1141165
100250519	Makine	2	YGS-1	25	25	1		318,80000	15,2,İ,97	184,78419	1244944
100270038	Makine (İÖ)	2	YGS-1	25	25	1	2	331,25000	14,2,İ,79	189,78686	1152788
100250043	Mimari Dekoratif Sanatlar	2	YGS-4	25	25	1		278,20000	15,2,D,96	266,63258	667000
100270444	Mimari Dekoratif Sanatlar (İÖ)	2	YGS-4	25	25	1	2	319,15000	98,2,İ,80	231,80967	1086243
100250052	Mobilya ve Dekorasyon	2	YGS-1	18	17	1		250,00000	14,2,İ,95	176,76953	1355905
100250352	Sondaj Teknolojisi	2	YGS-1	25	25	1		327,75000	14,2,İ,96	186,30565	1217749
Besni Meslek Yüksekokulu											
100250255	Bankacılık ve Sigortacılık	2	YGS-6	35	35	1		380,00000	91,2,İ,73	214,44201	1058936
100270241	Bankacılık ve Sigortacılık (İÖ)	2	YGS-6	35	35	1	2	299,15000	02,2,İ,84	187,70818	1459976
100250307	Bilgi Yönetimi	2	YGS-6	35	35	1		315,85000	15,2,D,97	216,13002	1033514
100270214	Bilgi Yönetimi (İÖ)	2	YGS-6	35	35	1	2	295,85000	94,2,D,72	181,13251	1542048
100250467	Bilgisayar Programcılığı	2	YGS-1	40	40	1		313,55000	15,2,D,96	182,49606	1283344
100250582	Büro Yönetimi ve Yönetici Asistanlığı	2	YGS-4	35	35	1		306,65000	13,2,İ,92	214,92148	1306475
100270453	Büro Yönetimi ve Yönetici Asistanlığı (İÖ)	2	YGS-4	30	30	1	2	298,60000	15,2,İ,96	185,89145	1658325
100250413	İşletme Yönetimi	2	YGS-6	30	30	1					
100250643	Mekatronik	2	YGS-1	25	25	1		283,95000	15,2,İ,96	183,86245	1260812
100250379	Muhasebe ve Vergi Uygulamaları	2	YGS-6	30	30	1					
Göbbaşı Meslek Yüksekokulu											
100250476	Bilgisayar Programcılığı	2	YGS-1	25	25	1		308,10000	15,2,D,97	195,68458	1042317
100250591	Büro Yönetimi ve Yönetici Asistanlığı	2	YGS-4	23	22	1		368,25000	15,2,İ,98	218,76574	1255736
100270462	Büro Yönetimi ve Yönetici Asistanlığı (İÖ)	2	YGS-4	18	17	1	2			188,64902	1629680
100250422	İşletme Yönetimi	2	YGS-6	20	20	1		365,85000	00,2,İ,84	182,80640	1523250
100250388	Muhasebe ve Vergi Uygulamaları	2	YGS-6	20	20	1					
100250704	Turizm ve Otel İşletmeciliği	2	YGS-6	10	10	1					
100250555	Yerel Yönetimler	2	YGS-4	23	22	1				229,89233	1110968
100270435	Yerel Yönetimler (İÖ)	2	YGS-4	20	20	1	2			200,46670	1492044
Kahta Meslek Yüksekokulu											
100250713	Bahçe Tarımı	2	YGS-6	10	10	1					
100250652	Bankacılık ve Sigortacılık	2	YGS-6	23	22	1		302,50000	04,2,İ,84	212,65155	1086262
100270568	Bankacılık ve Sigortacılık (İÖ)	2	YGS-6	18	17	1	2	339,15000	95,2,İ,76	192,06121	1397814
100250485	Bilgisayar Programcılığı	2	YGS-1	30	30	1		302,50000	15,2,D,97	186,86598	1207528
100250194	Harita ve Kadastro	2	YGS-1	23	22	1		312,20000	14,2,D,95	219,69434	672000
100270489	Harita ve Kadastro (İÖ)	2	YGS-1	20	20	1	2	311,50000	15,2,D,96	196,79126	1022511
100250625	Laborant ve Veteriner Sağlık	2	YGS-2	23	22	1		397,50000	96,2,İ,78	231,59230	519000
100270559	Laborant ve Veteriner Sağlık (İÖ)	2	YGS-2	23	22	1	2	305,00000	05,2,İ,86	209,14752	796000
100250397	Muhasebe ve Vergi Uygulamaları	2	YGS-6	23	22	1		273,55000	13,2,D,95	172,81221	1595107
100250325	Organik Tarım	2	YGS-6	13	12	1					
100250228	Tarla Bitkileri	2	YGS-6	23	22	1		306,50000	15,2,D,97	178,28530	1568572
100250282	Tıbbi ve Aromatik Bitkiler	2	YGS-6	13	12	1					
100250237	Turizm ve Otel İşletmeciliği	2	YGS-6	15	15	1		368,25000	15,2,D,97	179,09892	1561713
100250722	Turizm ve Seyahat Hizmetleri	2	YGS-5	15	15	1		333,80000	14,2,İ,96	178,22909	1674237
Mesleki ve Teknik Eğitim Bölgesi: AFYONKARAHİSAR											
AFYON KOCATEPE ÜNİVERSİTESİ (AFYONKARAHİSAR)											
Afyon Meslek Yüksekokulu											
100450014	Aşçılık	2	YGS-4	20	20	1		344,15000	15,3,İ,97	271,67425	613000
100471122	Aşçılık (İÖ)	2	YGS-4	20	20	1	2	350,45000	15,3,D,96	248,77376	873000
100451569	Bilgisayar Programcılığı	2	YGS-1	30	30	1		329,80000	15,3,İ,97	208,39508	828000
100470963	Bilgisayar Programcılığı (İÖ)	2	YGS-1	20	20	1	2	290,50000	15,2,İ,97	186,08837	1221646
100450226	Biyomedikal Cihaz Teknolojisi	2	YGS-1	30	30	1		345,75000	15,3,D,97	212,03718	774000
100470151	Biyomedikal Cihaz Teknolojisi (İÖ)	2	YGS-1	30	30	1	2	295,40000	15,2,D,94	199,61335	972000
100451772	Büro Yönetimi ve Yönetici Asistanlığı	2	YGS-4	30	30	1		434,15000	00,2,İ,84	249,98299	859000
100471176	Büro Yönetimi ve Yönetici Asistanlığı (İÖ)	2	YGS-4	25	25	1	2			206,85421	1411967
100470027	Çocuk Gelişimi (İÖ) (Bk.365)	2	YGS-4	30	30	1	2, 365	440,10000	15,2,İ,96	283,67038	496000
100451736	Doğal Yapı Taşları Teknolojisi	2	YGS-6	13	12	1		382,90000	93,2,D,74	194,31471	1365001
100450041	Elektrik	2	YGS-1	30	30	1		370,55000	15,2,İ,97	189,65369	1155271
100470036	Elektrik (İÖ)	2	YGS-1	20	20	1	2	337,20000	15,2,D,97	161,71051	1402105
100451506	Elektronik Teknolojisi	2	YGS-1	30	30	1		325,00000	15,2,İ,96	180,09563	1318810
100470918	Elektronik Teknolojisi (İÖ)	2	YGS-1	10	10	1	2	272,00000	15,2,D,95	179,39900	1327788
100450077	Gıda Teknolojisi	2	YGS-2	30	30	1		376,05000	15,3,D,97	200,49134	943000
100470054	Gıda Teknolojisi (İÖ)	2	YGS-2	30	30	1	2	329,15000	04,2,D,86	192,27758	1098645
100451445	İnşaat Teknolojisi	2	YGS-1	30	30	1		326,75000	11,2,D,92	221,34288	653000
100470893	İnşaat Teknolojisi (İÖ)	2	YGS-1	30	30	1	2	342,90000	11,2,D,93	199,19855	979000
100451348	İşletme Yönetimi	2	YGS-6	30	30	1		340,75000	15,2,D,97	221,14507	960000
100470796	İşletme Yönetimi (İÖ)	2	YGS-6	25	25	1	2	277,50000	98,2,İ,80	182,96500	1521496
100470081	Makine (İÖ) (Bk.316)	2	YGS-1	20	20	1	2, 316	355,10000	15,2,İ,97	178,58840	1337437
100451224	Mimari Restorasyon	2	YGS-5	20	20	1		329,25000	15,2,D,95	268,67189	589000
100471185	Mimari Restorasyon (İÖ)	2	YGS-5	20	20	1	2	313,40000	12,2,D,94	242,05883	897000
100450111	Mobilya ve Dekorasyon	2	YGS-1	15	15	1		313,45000	15,2,D,97	175,75518	1363911
100451993	Mobilya ve Dekorasyon (KKTC Uyrıklı)	2	YGS-1	1	-	-	90	-	-	-	-
100451233	Muhasebe ve Vergi Uygulamaları	2	YGS-6	30	30	1		282,70000	15,2,İ,97	213,57134	1072183
100470706	Muhasebe ve Vergi Uygulamaları (İÖ)	2	YGS-6	25	25	1	2	294,15000	82,2,İ,65	181,24672	1540808
100470787	Otomotiv Teknolojisi (İÖ) (Bk.316)	2	YGS-1	15	15	1	2, 316	274,30000	15,2,İ,97	181,33025	1301354

TABLO-3. Merkezi Yerleştirme İle Öğrenci Alan Yükseköğretim Ön Lisans Programları

PROGRAM KODU (1)	PROGRAM ADI (2)	ÖĞR. SÜRE (3)	PUAN TÜRÜ (4)	SGK KONT (5)	YGSK KONT (6)	OK.BİR KONT (7)	ÖZEL KOŞUL VE AÇIKLAMALAR (8)	2015-ÖSYS EN KÜÇÜK OBP (9)	2015 YERL. ÖNCELİKLERİ (10)	2015 EN KÜÇÜK YGS PUANI (11)	YGS BAŞARI SIRA (12)
100450138	Pazarlama	2	YGS-6	26	26	1		298,15000	15,2,D,95	202,15272	1247219
100451887	Radyo ve Televizyon Programcılığı	2	YGS-4	15	15	1		337,35000	15,2,D,97	267,75616	654000
100450174	Turizm ve Otel İşletmeciliği	2	YGS-6	30	30	1		303,90000	15,2,D,97	208,99441	1142355
100470124	Turizm ve Otel İşletmeciliği (İÖ)	2	YGS-6	20	20	1	2	320,75000	13,2,D,95	188,56147	1448040
100450183	Yerel Yönetimler	2	YGS-4	35	35	1				233,96249	1058961
100471113	Yerel Yönetimler (İÖ)	2	YGS-4	35	35	1	2			208,29490	1393129
Atatürk Sağlık Hizmetleri Meslek Yüksekokulu											
100451199	Elektronörofizyoloji	2	YGS-1	13	12	1		315,00000	15,4,D,97	259,91725	354000
100451621	Fizyoterapi	2	YGS-2	30	30	1		403,80000	15,3,İ,98	285,89286	229000
100470981	Fizyoterapi (İÖ)	2	YGS-2	30	30	1	2	424,35000	15,3,D,97	267,38686	295000
100451603	Ortopedik Protez ve Ortez	2	YGS-2	15	15	1	14	408,75000	03,2,D,85	254,46326	357000
100451718	Sağlık Kurumları İşletmeciliği	2	YGS-6	20	20	1		328,85000	15,3,D,97	254,66383	556000
100450262	Tıbbi Dokümantasyon ve Sekreterlik	2	YGS-3	30	30	1		329,70000	15,2,D,95	311,83791	333000
100470178	Tıbbi Dokümantasyon ve Sekreterlik (İÖ)	2	YGS-3	30	30	1	2	270,00000	98,2,İ,80	283,23401	572000
100451612	Tıbbi Görüntüleme Teknikleri	2	YGS-1	20	20	1		403,00000	13,2,D,95	279,85084	269000
100451596	Tıbbi Laboratuvar Teknikleri	2	YGS-2	20	20	1		364,70000	15,3,D,97	272,95938	273000
100471149	Tıbbi Laboratuvar Teknikleri (İÖ)	2	YGS-2	20	20	1	2	437,35000	13,2,İ,94	261,91940	319000
100451551	Yaşlı Bakımı	2	YGS-2	15	15	1		409,80000	14,3,D,96	251,66295	373000
Uzaktan Eğitim Meslek Yüksekokulu											
100451693	Bilgisayar Programcılığı (Uzaktan Öğretim)	2	YGS-1	50	50	2	226, 815	268,45000	10,2,D,92	209,99085	803000
100451939	Bilgisayar Teknolojisi (Uzaktan Öğretim)	2	YGS-1	25	25	1	226, 815	274,95000	12,2,D,94	188,31027	1180693
100451921	Harita ve Kadastro (Uzaktan Öğretim)	2	YGS-1	25	25	1	226, 815	345,00000	04,2,D,87	257,43693	367000
Başmakçı Meslek Yüksekokulu											
100451145	Bankacılık ve Sigortacılık	2	YGS-6	23	22	1		390,00000	05,2,D,88	208,55080	1149112
100451154	Dış Ticaret	2	YGS-6	25	25	1		320,20000	12,2,D,94	183,21164	1518528
Bayat Meslek Yüksekokulu											
100450289	Dış Ticaret	2	YGS-6	30	30	1					
100451499	İnsan Kaynakları Yönetimi	2	YGS-6	25	25	1		336,05000	14,2,D,96	220,89604	963000
100471079	İnsan Kaynakları Yönetimi (İÖ)	2	YGS-6	13	12	1	2				
100451357	İşletme Yönetimi	2	YGS-6	13	12	1					
100451948	Laborant ve Veteriner Sağlık	2	YGS-2	20	20	1		384,80000	08,2,İ,89	229,99640	534000
100451966	Laborant ve Veteriner Sağlık (KKTC Uyruklu)	2	YGS-2	1	-		90			210,04592	782000
Bolvadin Meslek Yüksekokulu											
100450305	Bankacılık ve Sigortacılık	2	YGS-6	33	32	1		321,75000	12,2,D,95	210,79821	1114608
100471237	Bankacılık ve Sigortacılık (İÖ)	2	YGS-6	33	32	1	2	299,30000	13,2,D,92	183,94588	1509429
100450465	Bilgisayar Programcılığı	2	YGS-1	45	45	2		308,15000	15,2,D,96	187,49522	1195944
100470336	Bilgisayar Programcılığı (İÖ)	2	YGS-1	15	15	1	2	303,80000	14,2,D,95	168,47110	1389587
100451781	Büro Yönetimi ve Yönetici Asistanlığı	2	YGS-4	30	30	1		294,35000	15,2,D,97	208,47774	1390684
100471052	Büro Yönetimi ve Yönetici Asistanlığı (İÖ)	2	YGS-4	30	30	1	2			177,41083	1726879
100450332	Dış Ticaret	2	YGS-6	25	25	1					
100451896	Doğalgaz ve Tesisatı Teknolojisi	2	YGS-2	18	17	1		299,45000	15,2,D,97	178,46348	1340105
100471219	Doğalgaz ve Tesisatı Teknolojisi (İÖ)	2	YGS-2	10	10	1	2	250,00000	95,2,D,78	185,79099	1224471
100450359	Elektrik	2	YGS-1	25	25	1		299,40000	15,2,D,96	174,88388	1369627
100450368	Gıda Teknolojisi	2	YGS-2	28	27	1		350,60000	15,2,D,97	193,34264	1078172
100451639	İklimlendirme ve Soğutma Teknolojisi	2	YGS-1	13	12	1		322,00000	12,2,D,92	180,80158	1308999
100451454	İnşaat Teknolojisi	2	YGS-1	33	32	1		315,85000	77,2,İ,60	194,29121	1068285
100451366	İşletme Yönetimi	2	YGS-6	13	12	1					
100450395	Makine	2	YGS-1	40	40	1		303,65000	15,2,D,96	176,40617	1358933
100451648	Mekatronik	2	YGS-1	25	25	1		397,35000	15,2,D,97	184,08705	1257003
100471131	Mekatronik (İÖ)	2	YGS-1	23	22	1	2	265,10000	15,2,D,97	199,35896	977000
100450402	Mobilya ve Dekorasyon	2	YGS-1	13	12	1		302,80000	14,2,D,96	162,63029	1400657
100451242	Muhasebe ve Vergi Uygulamaları	2	YGS-6	28	27	1					
100450429	Pazarlama	2	YGS-6	10	10	1					
Çay Meslek Yüksekokulu											
100451093	Çocuk Gelişimi	2	YGS-4	28	27	1		423,80000	15,2,İ,96	281,88014	512000
100450474	Elektrik	2	YGS-1	23	22	1		296,60000	15,2,D,96	176,59575	1357332
100451375	İşletme Yönetimi	2	YGS-6	10	10	1					
100451303	Kıyma Teknolojisi	2	YGS-2	15	15	1		327,40000	15,2,D,97	188,13922	1179344
100451251	Muhasebe ve Vergi Uygulamaları	2	YGS-6	10	10	1					
100451339	Otomotiv Teknolojisi	2	YGS-1	20	20	1		324,25000	15,2,D,97	159,64880	1404884
Dazkırı Meslek Yüksekokulu											
100451136	Elektrik	2	YGS-1	13	12	1		319,25000	14,3,İ,96	177,39529	1350205
100451321	Muhasebe ve Vergi Uygulamaları	2	YGS-6	13	12	1					
100451984	Yapı Denetimi	2	YGS-1	20	20	1				178,45621	1338954
Dinar Meslek Yüksekokulu											
100451578	Bilgisayar Programcılığı	2	YGS-1	25	25	1		288,25000	15,2,D,97	192,01989	1110610
100451666	Elektronik Teknolojisi	2	YGS-1	15	15	1					
100451384	İşletme Yönetimi	2	YGS-6	15	15	1					
100451903	Moda Tasarımı	2	YGS-5	18	17	1		349,00000	15,2,D,97	204,80003	1382827
100451269	Muhasebe ve Vergi Uygulamaları	2	YGS-6	10	10	1					
100450553	Turizm ve Otel İşletmeciliği	2	YGS-6	15	15	1					
Emirdağ Meslek Yüksekokulu											
100451763	Bankacılık ve Sigortacılık	2	YGS-6	25	25	1		383,15000	10,2,D,92	210,15224	1124576
100471104	Bankacılık ve Sigortacılık (İÖ)	2	YGS-6	25	25	1	2	279,40000	14,2,D,96	187,86470	1457881
100451587	Bilgisayar Programcılığı	2	YGS-1	28	27	1		300,25000	15,2,D,95	190,80105	1133607
100451754	Dış Ticaret	2	YGS-6	13	12	1					
100450589	Harita ve Kadastro	2	YGS-1	25	25	1		290,85000	90,2,D,68	220,78601	659000
100470645	Harita ve Kadastro (İÖ)	2	YGS-1	25	25	1	2	303,35000	90,2,D,71	195,64082	1043128
100451278	Muhasebe ve Vergi Uygulamaları	2	YGS-6	13	12	1					
100451815	Yapı Denetimi	2	YGS-1	25	25	1					

TABLO-3. Merkezi Yerleştirme İle Öğrenci Alan Yükseköğretim Ön Lisans Programları

PROGRAM KODU (1)	PROGRAM ADI (2)	ÖĞR. SÜRE (3)	PUAN TÜRÜ (4)	SGK KONT (5)	YGSK KONT (6)	OK.BİR KONT (7)	ÖZEL KOŞUL VE AÇIKLAMALAR (8)	2015-ÖSYS EN KÜÇÜK OBP (9)	2015 YERL. ÖNCELİKLERİ (10)	2015 EN KÜÇÜK YGS PUANI (11)	YGS BAŞARI SIRA (12)
100471201	Yapı Denetimi (İÖ)	2	YGS-1	15	15	1	2				
	İscehisar Meslek Yüksekokulu										
100451824	İş Makineleri Operatörlüğü	2	YGS-1	15	15	1		321,00000	15,2,İ,96	193,00154	1092175
100471097	İş Makineleri Operatörlüğü (İÖ)	2	YGS-1	10	10	1	2	338,60000	15,2,D,97	188,11510	1184416
100451206	Kuyumculuk ve Takı Tasarımı	2	YGS-5	10	10	1		320,00000	15,2,D,96	190,66155	1554926
100450641	Makine	2	YGS-1	13	12	1		316,80000	15,2,D,98	183,74243	1262935
	Sandıklı Meslek Yüksekokulu										
100451675	Bilgisayar Programcılığı	2	YGS-1	15	15	1		308,35000	15,2,İ,97	186,96255	1205816
100451799	Büro Yönetimi ve Yönetici Asistanlığı	2	YGS-4	30	30	1		314,20000	15,2,İ,97	187,29175	1643907
100471061	Büro Yönetimi ve Yönetici Asistanlığı (İÖ)	2	YGS-4	10	10	1	2			178,16286	1722696
100450702	Harita ve Kadastro	2	YGS-1	20	20	1		300,50000	14,2,D,96	209,81559	806000
100470478	Harita ve Kadastro (İÖ)	2	YGS-1	20	20	1	2	388,75000	79,2,İ,59	194,66917	1061205
100451409	İşletme Yönetimi	2	YGS-6	20	20	1					
100450738	Turizm ve Otel İşletmeciliği	2	YGS-6	15	15	1		357,70000	14,3,D,96	176,09142	1583148
100451524	Turizm ve Seyahat Hizmetleri	2	YGS-5	25	25	1		315,00000	00,2,D,83	187,45309	1590595
	Sinanpaşa Meslek Yüksekokulu										
100451806	Bilgisayar Programcılığı	2	YGS-1	23	22	1		316,50000	15,2,D,97	176,84962	1355183
100451287	Muhasebe ve Vergi Uygulamaları	2	YGS-6	10	10	1					
	Sultandağı Meslek Yüksekokulu										
100450783	Bankacılık ve Sigortacılık	2	YGS-6	35	35	1		280,25000	13,2,D,95	201,05153	1263949
100470521	Bankacılık ve Sigortacılık (İÖ)	2	YGS-6	33	32	1	2			183,05034	1520422
100450792	Gıda Teknolojisi	2	YGS-2	20	20	1		341,65000	14,4,D,96	189,35965	1155706
100451684	Otobüs Kaptanlığı	2	YGS-5	23	22	1	122	365,00000	05,2,D,88	225,84817	1106405
100450817	Tıbbi ve Aromatik Bitkiler	2	YGS-6	13	12	1		288,55000	15,2,D,95	174,12726	1591530
	Şuhut Meslek Yüksekokulu										
100451172	Gıda Teknolojisi	2	YGS-2	20	20	1		330,65000	15,2,D,96	188,26880	1176791
100471034	Gıda Teknolojisi (İÖ)	2	YGS-2	15	15	1	2				
100451912	Laborant ve Veteriner Sağlık	2	YGS-2	15	15	1		429,45000	11,2,D,93	225,88717	575000
100471228	Laborant ve Veteriner Sağlık (İÖ)	2	YGS-2	15	15	1	2	329,90000	13,2,İ,95	213,93945	724000
100451312	Muhasebe ve Vergi Uygulamaları	2	YGS-6	15	15	1					
	Mesleki ve Teknik Eğitim Bölgesi: AĞRI										
	AĞRI İBRAHİM ÇEÇEN ÜNİVERSİTESİ										
	Meslek Yüksekokulu										
100550216	Alternatif Enerji Kaynakları Teknolojisi	2	YGS-1	15	15	1					
100550031	Bilgisayar Programcılığı	2	YGS-1	25	25	1		329,10000	15,2,İ,96	192,49944	1101519
100570071	Bilgisayar Programcılığı (İÖ)	2	YGS-1	20	20	1	2	280,00000	11,2,D,92	187,29348	1199703
100550101	Dış Ticaret	2	YGS-6	15	15	1	903	254,80000	11,2,İ,94	180,66395	1546911
100550049	Elektrik	2	YGS-1	15	15	1		311,80000	15,2,İ,93	191,63422	1117905
100570026	Elektrik (İÖ)	2	YGS-1	15	15	1	2	294,25000	13,2,İ,94	174,48798	1371840
100550155	Geleneksel El Sanatları	2	YGS-4	15	15	1		255,75000	14,2,D,97	212,09668	1343654
100550076	İklimlendirme ve Soğutma Teknolojisi	2	YGS-1	10	10	1	903				
100550058	İşletme Yönetimi	2	YGS-6	15	15	1	903				
100550022	Makine	2	YGS-1	15	15	1		277,45000	14,2,D,95	183,45031	1267872
100570035	Makine (İÖ)	2	YGS-1	10	10	1	2				
100550013	Mekatronik	2	YGS-1	15	15	1		314,15000	13,2,İ,94	196,49382	1027827
100550225	Muhasebe ve Vergi Uygulamaları	2	YGS-6	20	20	1	903	412,00000	14,2,D,97	191,40689	1407165
100570062	Muhasebe ve Vergi Uygulamaları (İÖ)	2	YGS-6	20	20	1	2				
100550128	Organik Tarım	2	YGS-6	15	15	1				185,10351	1494761
100570195	Organik Tarım (İÖ)	2	YGS-6	13	12	1	2				
100550164	Posta Hizmetleri	2	YGS-5	25	25	1		289,90000	15,2,İ,97	267,58897	600000
100570141	Posta Hizmetleri (İÖ)	2	YGS-5	20	20	1	2	250,00000	12,2,İ,92	257,86078	706000
100550146	Yerel Yönetimler	2	YGS-4	25	25	1	903			214,12752	1316967
	Sağlık Hizmetleri Meslek Yüksekokulu										
100550085	Çocuk Gelişimi	2	YGS-4	20	20	1		392,00000	15,2,İ,96	273,71381	592000
100570105	Çocuk Gelişimi (İÖ)	2	YGS-4	20	20	1	2	356,85000	15,2,İ,97	262,79183	709000
100550191	Engelli Bakımı ve Rehabilitasyon	2	YGS-2	20	20	1		477,50000	95,2,İ,76	238,54844	460000
100570177	Engelli Bakımı ve Rehabilitasyon (İÖ)	2	YGS-2	20	20	1	2	380,85000	97,2,İ,78	218,77735	658000
100550067	İlk ve Acil Yardım	2	YGS-2	20	20	1	233	378,85000	15,3,İ,97	295,25747	203000
100570114	İlk ve Acil Yardım (İÖ)	2	YGS-2	20	20	1	2, 233	379,15000	15,3,D,96	261,09892	323000
100550207	Tıbbi Laboratuvar Teknikleri	2	YGS-2	18	17	1		390,45000	15,2,İ,97	262,03533	319000
100570186	Tıbbi Laboratuvar Teknikleri (İÖ)	2	YGS-2	18	17	1	2	405,85000	05,2,İ,87	250,67876	378000
100550137	Yaşlı Bakımı	2	YGS-2	20	20	1		406,45000	08,2,İ,90	237,70475	467000
100570123	Yaşlı Bakımı (İÖ)	2	YGS-2	20	20	1	2	402,10000	95,2,D,72	222,99185	607000
	Doğubayazıt Ahmed-i Hani Meslek Yüksekokulu										
100550243	Aşçılık	2	YGS-4	20	20	1		----	----	----	----
100550182	Dış Ticaret	2	YGS-6	20	20	1		364,10000	10,2,İ,91	180,22380	1551370
100550252	Turizm Animasyonu	2	YGS-4	20	20	1		----	----	----	----
	Eleşkirt Meslek Yüksekokulu										
100550234	Bankacılık ve Sigortacılık	2	YGS-6	30	30	1		----	----	----	----
	Mesleki ve Teknik Eğitim Bölgesi: AKSARAY										
	AKSARAY ÜNİVERSİTESİ										
	Aksaray Sosyal Bilimler Meslek Yüksekokulu										
100850504	Büro Yönetimi ve Yönetici Asistanlığı	2	YGS-4	25	25	1		282,50000	00,2,İ,83	240,06972	982000
100870095	Büro Yönetimi ve Yönetici Asistanlığı (İÖ)	2	YGS-4	25	25	1	2	336,65000	02,2,İ,83	205,98377	1422945
100850497	Halkla İlişkiler ve Tanıtım	2	YGS-4	25	25	1		275,30000	15,2,D,94	250,87055	848000
100870102	Halkla İlişkiler ve Tanıtım (İÖ)	2	YGS-4	25	25	1	2	368,75000	15,3,D,96	220,63754	1231087
100850655	İş Sağlığı ve Güvenliği	2	YGS-2	20	20	1		----	----	----	----
100850319	Muhasebe ve Vergi Uygulamaları	2	YGS-6	20	20	1		308,85000	15,2,D,97	225,46190	899000
100870111	Muhasebe ve Vergi Uygulamaları (İÖ)	2	YGS-6	20	20	1	2	371,65000	93,2,İ,75	192,09767	1397300
100850576	Özel Güvenlik ve Koruma	2	YGS-5	18	17	1	217, 218			234,93763	988000

TABLO-3. Merkezi Yerleştirme İle Öğrenci Alan Yükseköğretim Ön Lisans Programları

PROGRAM KODU (1)	PROGRAM ADI (2)	ÖĞR. SÜRE (3)	PUAN TÜRÜ (4)	SGK KONT (5)	YGSK KONT (6)	OK.BİR KONT (7)	ÖZEL KOŞUL VE AÇIKLAMALAR (8)	2015-ÖSYS EN KÜÇÜK OBP (9)	2015 YERL. ÖNCELİKLERİ (10)	2015 EN KÜÇÜK YGS PUANI (11)	YGS BAŞARI SIRA (12)
100850107	Turizm ve Otel İşletmeciliği	2	YGS-6	18	17	1		333,25000	13,2,D,94	203,91536	1220277
	Aksaray Teknik Bilimler Meslek Yüksekokulu										
100850382	Bahçe Tarımı	2	YGS-6	10	10	1					
100850452	Bilgisayar Programcılığı	2	YGS-1	15	15	1		309,40000	15,3,İ,97	212,43756	768000
100870217	Bilgisayar Programcılığı (İÖ)	2	YGS-1	15	15	1	2	313,35000	15,2,D,96	188,60321	1175008
100850488	Çevre Koruma ve Kontrol	2	YGS-2	20	20	1				173,61211	1378344
100850046	Elektrik	2	YGS-1	20	20	1		346,50000	15,2,İ,96	192,63101	1099153
100870226	Elektrik (İÖ)	2	YGS-1	18	17	1	2				
100850461	Gaz ve Tesisatı Teknolojisi	2	YGS-2	18	17	1		267,95000	12,2,D,94	174,83093	1371988
100850619	Geleneksel Tekstillerin Konservasyonu ve Restorasyonu	2	YGS-4	10	10	1		435,00000	97,2,D,79	186,91037	1647919
100850664	İnşaat Teknolojisi	2	YGS-1	20	20	1	913	----	----	----	----
100850628	Kimya Teknolojisi	2	YGS-2	15	15	1		300,15000	15,2,D,97	196,55288	1016406
100850637	Laborant ve Veteriner Sağlık	2	YGS-2	10	10	1	162	441,35000	12,2,D,92	231,27041	522000
100850055	Makine	2	YGS-1	20	20	1		345,15000	15,2,İ,97	181,89986	1292664
100870235	Makine (İÖ)	2	YGS-1	15	15	1	2	268,55000	14,2,D,96	172,83358	1378967
100850355	Otomotiv Teknolojisi	2	YGS-1	25	25	1		398,30000	15,2,D,97	178,02093	1343827
100850301	Süt ve Ürünleri Teknolojisi	2	YGS-6	15	15	1	162	347,90000	13,2,İ,96	186,82710	1471936
100850646	Tıbbi ve Aromatik Bitkiler	2	YGS-6	13	12	1		378,35000	06,2,D,90	160,78031	1607725
	Sağlık Hizmetleri Meslek Y.O.										
100850116	Tıbbi Dokümantasyon ve Sekreterlik	2	YGS-3	20	20	1		349,00000	15,2,D,96	315,92088	306000
100850443	Tıbbi Laboratuvar Teknikleri	2	YGS-2	15	15	1		401,30000	15,2,D,96	268,89578	289000
100850522	Yaşlı Bakımı	2	YGS-2	20	20	1		335,00000	97,2,İ,79	242,55371	431000
	Eskil Meslek Yüksekokulu										
100850673	Laborant ve Veteriner Sağlık	2	YGS-2	20	20	1	761	----	----	----	----
	Güzelyurt Meslek Yüksekokulu										
100850531	Aşçılık	2	YGS-4	20	20	1		341,85000	15,3,D,97	253,30433	819000
100850594	Bitki Koruma	2	YGS-2	13	12	1					
100850294	Geleneksel El Sanatları	2	YGS-4	13	12	1		383,75000	82,2,D,63	217,36068	1274429
100850346	Gıda Teknolojisi	2	YGS-2	15	15	1		357,25000	15,2,D,97	198,65441	977000
100850601	Mimari Dekoratif Sanatlar	2	YGS-4	18	17	1		317,65000	14,2,D,96	251,53965	840000
100850337	Mimari Restorasyon	2	YGS-5	18	17	1		261,00000	15,2,D,97	257,27442	712000
100850222	Turizm ve Otel İşletmeciliği	2	YGS-6	15	15	1		325,40000	13,2,D,95	191,80665	1401448
	Ortaköy Meslek Yüksekokulu										
100850197	Bankacılık ve Sigortacılık	2	YGS-6	30	30	1		282,35000	13,2,D,95	223,97318	920000
100870192	Bankacılık ve Sigortacılık (İÖ)	2	YGS-6	25	25	1	2	291,05000	15,2,D,96	192,38023	1393309
100850513	Büro Yönetimi ve Yönetici Asistanlığı	2	YGS-4	23	22	1		288,45000	13,2,D,95	225,73303	1164746
100870208	Büro Yönetimi ve Yönetici Asistanlığı (İÖ)	2	YGS-4	23	22	1	2				
100850407	Elektronik Teknolojisi	2	YGS-1	23	22	1		326,65000	12,2,D,85	171,79617	1382136
100850364	İşletme Yönetimi	2	YGS-6	15	15	1					
100850152	Makine	2	YGS-1	23	22	1		305,10000	15,2,D,97	176,53757	1357809
100850558	Maliye	2	YGS-6	28	27	1		385,20000	09,2,D,91	223,31189	929000
100870147	Maliye (İÖ)	2	YGS-6	28	27	1	2	289,05000	13,2,D,95	190,20717	1424568
100850567	Mekatronik	2	YGS-1	30	30	1		327,25000	15,2,D,97	169,02023	1388440
100870183	Mekatronik (İÖ)	2	YGS-1	13	12	1	2	287,80000	14,2,D,96	183,84145	1261194
100850328	Muhasebe ve Vergi Uygulamaları	2	YGS-6	30	30	1		298,50000	14,2,D,97	178,84561	1563959
	Şereflikoçhisar Berat Cömertoğlu Meslek Yüksekokulu										
100850373	İşletme Yönetimi	2	YGS-6	13	12	1					
100850188	Pazarlama	2	YGS-6	10	10	1		276,35000	15,2,D,95	180,47218	1548827
100850285	Turizm ve Otel İşletmeciliği	2	YGS-6	13	12	1					
100850276	Yerel Yönetimler	2	YGS-4	33	32	1				189,28626	1622767
100870165	Yerel Yönetimler (İÖ)	2	YGS-4	33	32	1	2			184,07835	1676285
	Mesleki ve Teknik Eğitim Bölgesi: AMASYA										
	AMASYA ÜNİVERSİTESİ										
	Amasya Sosyal Bilimler Meslek Yüksekokulu										
100950151	Aşçılık	2	YGS-4	15	15	1	46	377,40000	15,3,D,97	294,72118	403000
100950248	Büro Yönetimi ve Yönetici Asistanlığı	2	YGS-4	20	20	1	46	319,55000	14,2,D,95	246,92622	896000
100970261	Büro Yönetimi ve Yönetici Asistanlığı (İÖ)	2	YGS-4	20	20	1	2, 46	314,15000	15,2,D,97	212,76671	1334799
100950266	Dış Ticaret	2	YGS-6	25	25	1	46	366,20000	14,2,D,95	214,82648	1053100
100970331	Dış Ticaret (İÖ)	2	YGS-6	25	25	1	2, 46	348,35000	91,2,İ,72	195,86949	1342223
100950433	Halkla İlişkiler ve Tanıtım	2	YGS-4	25	25	1	46	367,25000	14,3,D,96	248,23759	880000
100970358	Halkla İlişkiler ve Tanıtım (İÖ)	2	YGS-4	25	25	1	2, 46	337,45000	14,3,D,96	209,97873	1371232
100950169	Muhasebe ve Vergi Uygulamaları	2	YGS-6	25	25	1	46	330,65000	15,2,D,94	199,31053	1290392
100970182	Muhasebe ve Vergi Uygulamaları (İÖ)	2	YGS-6	18	17	1	2, 46	250,00000	96,2,D,78	184,75514	1499221
100950099	Pazarlama	2	YGS-6	25	25	1	46	314,40000	15,2,D,97	192,21195	1395759
100950521	Reklamcılık	2	YGS-4	20	20	1	46	333,75000	15,2,D,97	260,73616	732000
100970464	Reklamcılık (İÖ)	2	YGS-4	20	20	1	2, 46	386,85000	12,4,D,94	238,94104	996000
100950106	Turizm ve Otel İşletmeciliği	2	YGS-6	23	22	1	46	357,85000	15,2,D,96	213,64151	1071121
	Amasya Teknik Bilimler Meslek Yüksekokulu										
100950212	Bilgisayar Programcılığı	2	YGS-1	20	20	1	46	358,30000	15,3,İ,97	210,93060	790000
100970243	Bilgisayar Programcılığı (İÖ)	2	YGS-1	20	20	1	2, 46	371,25000	15,2,İ,96	181,16505	1303773
100950027	Elektrik	2	YGS-1	20	20	1	46	349,40000	15,3,D,97	196,12898	1034342
100970031	Elektrik (İÖ)	2	YGS-1	18	17	1	2, 46	328,35000	99,2,İ,80	181,86938	1293129
100950575	Elektrik (Uzaktan Öğretim)	2	YGS-1	25	25	1	226, 815	300,05000	13,2,D,94	194,21691	1069710
100950187	Elektronik Haberleşme Teknolojisi	2	YGS-1	20	20	1	46	373,90000	15,2,D,97	187,15992	1202218
100950196	Elektronik Teknolojisi	2	YGS-1	18	17	1	46	306,90000	15,2,D,97	160,45343	1403899
100950336	Giyim Üretim Teknolojisi	2	YGS-1	18	17	1	46	335,25000	15,2,D,97	159,02726	1405536
100950063	Harita ve Kadastro	2	YGS-1	20	20	1	46	303,85000	15,2,D,97	233,85367	527000
100970076	Harita ve Kadastro (İÖ)	2	YGS-1	20	20	1	2, 46	335,05000	12,2,D,93	209,08592	817000

TABLO-3. Merkezi Yerleştirme İle Öğrenci Alan Yükseköğretim Ön Lisans Programları

PROGRAM KODU (1)	PROGRAM ADI (2)	ÖĞR. SÜRE (3)	PUAN TÜRÜ (4)	SGK KONT (5)	YGSK KONT (6)	OK.BİR KONT (7)	ÖZEL KOŞUL VE AÇIKLAMALAR (8)	2015-ÖSYS EN KÜÇÜK OBP (9)	2015 YERL. ÖNCELİKLERİ (10)	2015 EN KÜÇÜK YGS PUANI (11)	YGS BAŞARI SIRA (12)
100950178	İnşaat Teknolojisi	2	YGS-1	20	20	1	46	334,65000	15,2,D,97	226,87740	592000
100970207	İnşaat Teknolojisi (İÖ)	2	YGS-1	20	20	1	2, 46	452,50000	91,2,D,73	194,87254	1057425
100950593	İnternet ve Ağ Teknolojileri (Uzaktan Öğretim)	2	YGS-1	25	25	1	226, 815	340,15000	07,2,D,90	184,96840	1241730
100950399	Kimya Teknolojisi	2	YGS-2	20	20	1	46	284,00000	15,2,D,97	199,32873	965000
100950327	Makine	2	YGS-1	20	20	1	46	337,35000	15,2,İ,97	188,35427	1179839
100970094	Makine (İÖ)	2	YGS-1	18	17	1	2, 46	319,10000	14,2,D,95	159,22087	1405341
100950584	Mekatronik (Uzaktan Öğretim)	2	YGS-1	50	50	2	226, 815	369,50000	11,3,D,93	185,10326	1239365
100950406	Otomotiv Teknolojisi	2	YGS-1	20	20	1	46	290,05000	15,2,İ,96	183,34356	1269670
100970191	Otomotiv Teknolojisi (İÖ)	2	YGS-1	15	15	1	2, 46	262,50000	97,2,İ,78	157,20257	1406832
	Sabuncuoğlu Şerefeddin Sağlık Hizmetleri Meslek Yüksekokulu										
100950503	Çocuk Gelişimi	2	YGS-4	20	20	1	46	417,30000	15,2,İ,97	294,20993	407000
100970455	Çocuk Gelişimi (İÖ)	2	YGS-4	20	20	1	2, 46	357,50000	15,2,İ,97	292,81366	418000
100950618	Çocuk Gelişimi (Uzaktan Öğretim)	2	YGS-4	75	75	2	226, 815	344,65000	15,2,D,93	247,60942	888000
100950681	İlk ve Acil Yardım	2	YGS-2	18	17	1	46, 233	421,40000	15,3,İ,97	306,06033	178000
100970507	İlk ve Acil Yardım (İÖ)	2	YGS-2	18	17	1	2, 46, 233	397,00000	15,3,İ,97	295,91528	201000
100950627	Optisyenlik	2	YGS-1	-	50	2	46			243,06540	455000
100950557	Tıbbi Dokümantasyon ve Sekreterlik	2	YGS-3	25	25	1	46	340,10000	15,2,D,97	313,68399	320000
100970482	Tıbbi Dokümantasyon ve Sekreterlik (İÖ)	2	YGS-3	25	25	1	2, 46	341,30000	07,2,D,91	297,98650	437000
100950699	Tıbbi Dokümantasyon ve Sekreterlik (Uzaktan Öğretim)	2	YGS-3	100	100	3	226	319,15000	01,2,İ,81	233,06033	1151729
100950496	Tıbbi Laboratuvar Teknikleri	2	YGS-2	20	20	1	46	394,00000	15,2,D,97	274,30846	268000
100970446	Tıbbi Laboratuvar Teknikleri (İÖ)	2	YGS-2	20	20	1	2, 46	415,85000	06,2,D,88	261,20514	323000
100950512	Yaşlı Bakımı	2	YGS-2	20	20	1	46	444,60000	96,2,İ,76	244,47826	417000
100970437	Yaşlı Bakımı (İÖ)	2	YGS-2	20	20	1	2, 46	361,40000	12,2,D,94	225,13470	583000
	Tasarım Meslek Yüksekokulu										
100950751	Bilgisayar Destekli Tasarım ve Animasyon	2	YGS-1	15	15	1	46	----	----	----	----
100950654	Grafik Tasarımı	2	YGS-5	23	22	1	46	424,90000	15,2,D,97	245,51136	854000
100970473	Grafik Tasarımı (İÖ)	2	YGS-5	23	22	1	2, 46	398,45000	14,3,D,96	221,95419	1157352
100950742	Mimari Restorasyon	2	YGS-5	15	15	1	46	----	----	----	----
	Gümüşhacıköy Hasan Duman Meslek Yüksekokulu										
100950284	Bankacılık ve Sigortacılık	2	YGS-6	25	25	1	46	300,10000	15,2,D,97	224,54424	912000
100970304	Bankacılık ve Sigortacılık (İÖ)	2	YGS-6	25	25	1	2, 46	356,30000	14,2,D,96	193,89888	1371232
100950539	İşletme Yönetimi	2	YGS-6	20	20	1	46	271,55000	13,2,İ,95	216,86536	1280870
100950293	Maliye	2	YGS-6	25	25	1	46	252,75000	10,2,D,92	216,57442	1026879
100970313	Maliye (İÖ)	2	YGS-6	25	25	1	2, 46	307,40000	14,2,D,96	188,02926	1455558
100950424	Yerel Yönetimler	2	YGS-4	20	20	1	46			224,19154	1184449
100970376	Yerel Yönetimler (İÖ)	2	YGS-4	20	20	1	2, 46			195,91943	1546995
	Merzifon Meslek Yüksekokulu										
100950715	Basın ve Yayıncılık	2	YGS-3	25	25	1		----	----	----	----
100950221	Bilgisayar Programcılığı	2	YGS-1	30	30	1	46	317,80000	15,3,D,97	185,10116	1239397
100970288	Bilgisayar Programcılığı (İÖ)	2	YGS-1	15	15	1	2, 46	282,80000	13,2,D,94	178,22966	1341415
100950257	Büro Yönetimi ve Yönetici Asistanlığı	2	YGS-4	25	25	1	46	271,35000	13,2,İ,95	216,86536	1280870
100970279	Büro Yönetimi ve Yönetici Asistanlığı (İÖ)	2	YGS-4	25	25	1	2, 46	344,45000	15,2,İ,96	190,33968	1611150
100950345	Giyim Üretim Teknolojisi	2	YGS-1	13	12	1	46	308,20000	15,2,D,96	179,32553	1328716
100950442	İnşaat Teknolojisi	2	YGS-1	20	20	1	46	356,65000	85,2,D,66	203,30318	909000
100950663	İş Sağlığı ve Güvenliği	2	YGS-2	25	25	1	46	345,90000	15,2,D,98	218,40500	663000
100970516	İş Sağlığı ve Güvenliği (İÖ)	2	YGS-2	25	25	1	2, 46	----	----	----	----
100950354	Makine	2	YGS-1	18	17	1	46	322,55000	15,2,D,96	164,10602	1398093
100950275	Mekatronik	2	YGS-1	20	20	1	46	351,30000	15,2,D,97	190,14788	1146039
100970297	Mekatronik (İÖ)	2	YGS-1	20	20	1	2, 46	285,80000	12,2,D,93	181,62932	1296775
100950769	Sivil Hava Ulaştırma İşletmeciliği	2	YGS-6	25	25	1	46, 49	----	----	----	----
100970534	Sivil Hava Ulaştırma İşletmeciliği (İÖ)	2	YGS-6	25	25	1	2, 46, 49	----	----	----	----
100950372	Yapı Denetimi	2	YGS-1	20	20	1	46	304,70000	15,2,D,97	191,24447	1125366
100970401	Yapı Denetimi (İÖ)	2	YGS-1	20	20	1	2, 46	326,65000	97,2,D,79	180,50109	1313220
	Suluova Meslek Yüksekokulu										
100950566	Çevre Koruma ve Kontrol	2	YGS-2	15	15	1	46				
100950487	Gıda Kalite Kontrolü ve Analizi	2	YGS-2	28	27	1	46	264,75000	14,2,D,95	189,06999	1161348
100950309	Gıda Teknolojisi	2	YGS-2	28	27	1	46	363,90000	15,2,D,97	186,83593	1204566
100950478	Laborant ve Veteriner Sağlık	2	YGS-2	28	27	1	46	340,85000	97,2,D,80	234,18773	496000
100970419	Laborant ve Veteriner Sağlık (İÖ)	2	YGS-2	28	27	1	2, 46	396,65000	97,2,D,79	208,89402	800000
100950548	Sivil Savunma ve İtfaiyecilik	2	YGS-6	30	30	1	46	331,80000	15,3,D,97	245,42321	650000
100970525	Sivil Savunma ve İtfaiyecilik (İÖ)	2	YGS-6	20	20	1	2, 46	----	----	----	----
100950451	Tıbbi ve Aromatik Bitkiler	2	YGS-6	18	17	1	46	314,95000	15,2,D,97	191,20611	1410075
	Taşova Yüksel Akın Meslek Yüksekokulu										
100950636	Otobüs Kaptanlığı	2	YGS-5	25	25	1	46	348,25000	15,2,D,95	230,95503	1039814
100950645	Posta Hizmetleri	2	YGS-5	25	25	1	46	359,60000	15,2,D,97	256,13142	725000
100950706	Raylı Sistemler İşletmeciliği	2	YGS-6	40	40	1	46	----	----	----	----
	Mesleki ve Teknik Eğitim Bölgesi: ANKARA										
	ANKARA ÜNİVERSİTESİ										
	Hukuk Fakültesi										
	Adalet Meslek Yüksekokulu										
101150853	Adalet	2	YGS-3	50	50	2	14, 81	370,20000	15,2,D,96	348,15259	151000
101150862	Adalet (Uzaktan Öğretim)	2	YGS-3	50	50	2	14, 81, 226	339,15000	04,2,İ,86	351,30142	141000
101150871	Hukuk Büro Yönetimi ve Sekreterliği	2	YGS-3	18	17	1		356,35000	15,2,İ,96	325,46475	251000
101170345	Hukuk Büro Yönetimi ve Sekreterliği (İÖ)	2	YGS-3	18	17	1	2	----	----	----	----
	GAMA Meslek Yüksekokulu										
101150889	Alternatif Enerji Kaynakları Teknolojisi	2	YGS-1	23	22	1		295,10000	15,4,D,97	237,93691	494000
101170354	Alternatif Enerji Kaynakları Teknolojisi (İÖ)	2	YGS-1	23	22	1	2	370,15000	15,2,İ,97	227,94061	582000
101150765	Biyomedikal Cihaz Teknolojisi	2	YGS-1	23	22	1		329,90000	15,4,İ,97	254,27406	384000

TABLO-3. Merkezi Yerleştirme İle Öğrenci Alan Yükseköğretim Ön Lisans Programları

PROGRAM KODU (1)	PROGRAM ADI (2)	ÖĞR. SÜRE (3)	PUAN TÜRÜ (4)	SGK KONT (5)	YGSK KONT (6)	OK.BİR KONT (7)	ÖZEL KOŞUL VE AÇIKLAMALAR (8)	2015-ÖSYS EN KÜÇÜK OBP (9)	2015 YERL. ÖNCELİKLERİ (10)	2015 EN KÜÇÜK YGS PUANI (11)	YGS BAŞARI SIRA (12)
101170363	Biyomedikal Cihaz Teknolojisi (İÖ)	2	YGS-1	23	22	1	2	384,80000	15,3,İ,96	245,39076	439000
	Sağlık Hizmetleri Meslek Yüksekokulu										
101150898	Ağız ve Diş Sağlığı	2	YGS-2	20	20	1		364,65000	15,3,İ,96	263,86621	310000
101150156	Anestezi	2	YGS-2	20	20	1		415,35000	15,3,İ,97	308,75618	172000
101150695	Eczane Hizmetleri	2	YGS-2	20	20	1		282,60000	15,2,İ,96	243,40470	425000
101150959	İlk ve Acil Yardım	2	YGS-2	20	20	1	6, 233	411,30000	15,3,İ,97	314,51908	160000
101150614	Ortopedik Protez ve Ortez	2	YGS-2	20	20	1	14	436,25000	03,2,İ,85	249,35501	386000
101150192	Radyoterapi	2	YGS-1	10	10	1		434,15000	94,2,İ,75	296,10650	217000
101150208	Tıbbi Dokümantasyon ve Sekreterlik	2	YGS-3	20	20	1		369,05000	15,2,İ,97	326,41448	246000
101150932	Tıbbi Dokümantasyon ve Sekreterlik (KKTC Uyraklı)	2	YGS-3	1	-		90				
101150641	Tıbbi Dokümantasyon ve Sekreterlik (Uzaktan Öğretim)	2	YGS-3	100	100	3	226	382,50000	98,2,İ,80	267,55190	739000
101150623	Tıbbi Görüntüleme Teknikleri	2	YGS-1	20	20	1		401,50000	15,3,D,97	298,44188	210000
101150605	Tıbbi Laboratuvar Teknikleri	2	YGS-2	10	10	1		379,05000	15,3,İ,97	261,89361	319000
	Beyazarı Meslek Yüksekokulu										
101150517	Bankacılık ve Sigortacılık	2	YGS-6	40	40	1	46, 131	364,20000	15,2,İ,98	234,72660	776000
101150659	Bankacılık ve Sigortacılık (Uzaktan Öğretim)	2	YGS-6	50	50	2	226	281,60000	11,2,İ,93	220,77822	965000
101150835	Kuyumculuk ve Takı Tasarımı	2	YGS-5	20	20	1		347,00000	15,2,İ,97	249,71380	802000
101150844	Moda Tasarımı	2	YGS-5	20	20	1		371,80000	15,3,D,97	258,72640	696000
101150059	Turist Rehberliği	2	YGS-3	25	25	1	46, 131	338,85000	15,3,D,96	285,45324	550000
101150492	Turizm ve Otel İşletmeciliği	2	YGS-6	40	40	1	46, 131	337,30000	15,3,İ,97	227,42679	872000
101150711	Turizm ve Otel İşletmeciliği (Uzaktan Öğretim)	2	YGS-6	50	50	2	226	350,00000	88,2,D,71	193,79392	1372804
101150598	Turizm ve Seyahat Hizmetleri	2	YGS-5	25	25	1	46, 131	390,70000	15,3,D,97	235,14803	986000
	Elmadag Meslek Yüksekokulu										
101150571	Bilgisayar Programcılığı	2	YGS-1	28	27	1		311,50000	15,4,İ,97	238,02781	493000
101170327	Bilgisayar Programcılığı (İÖ)	2	YGS-1	20	20	1	2	349,60000	15,3,İ,97	220,05744	668000
101150677	Bilgisayar Programcılığı (Uzaktan Öğretim)	2	YGS-1	60	60	2	226, 815	307,55000	15,2,İ,97	233,02750	534000
101150702	Büro Yönetimi ve Yönetici Asistanlığı	2	YGS-4	18	17	1		328,45000	15,2,İ,97	294,24896	407000
101150914	Büro Yönetimi ve Yönetici Asistanlığı (KKTC Uyraklı)	2	YGS-4	1	-		90			238,88147	997000
101150686	Elektronik Haberleşme Teknolojisi	2	YGS-1	20	20	1		370,05000	15,3,İ,96	213,27446	756000
101150562	Elektronik Teknolojisi	2	YGS-1	15	15	1		430,20000	15,3,İ,97	224,87391	613000
101170336	Elektronik Teknolojisi (İÖ)	2	YGS-1	13	12	1	2	279,95000	15,3,D,96	220,25563	665000
101150526	Muhasebe ve Vergi Uygulamaları	2	YGS-6	15	15	1		332,95000	15,3,D,97	229,80050	840000
	Haymana Meslek Yüksekokulu										
101150738	Fizyoterapi	2	YGS-2	20	20	1	46, 87	409,60000	15,3,İ,97	308,99477	171000
101150729	Yaşlı Bakımı	2	YGS-2	20	20	1	46, 87	332,50000	06,2,İ,88	253,92565	360000
	Kalecik Meslek Yüksekokulu										
101150544	Bahçe Tarımı	2	YGS-6	20	20	1	46	342,85000	15,2,D,97	207,14291	1170666
101150129	Gıda Teknolojisi	2	YGS-2	20	20	1	46	372,70000	15,3,İ,97	216,09461	694000
101150553	Peypaj ve Süs Bitkileri	2	YGS-6	20	20	1	46	284,10000	14,2,İ,96	221,02109	962000
101150535	Şarap Üretim Teknolojisi	2	YGS-2	13	12	1	46	250,00000	96,2,D,66	194,88128	1048343
	Nallıhan Meslek Yüksekokulu										
101150783	Bilgisayar Programcılığı	2	YGS-1	20	20	1		325,75000	15,4,D,97	228,99260	571000
101150792	Elektronik Teknolojisi	2	YGS-1	20	20	1		323,75000	15,3,İ,97	206,10442	863000
	ATILIM ÜNİVERSİTESİ (ANKARA)										
	Atılım Meslek Yüksekokulu										
200250033	Bilgisayar Programcılığı (Uzaktan Öğretim) (Ücretli)	2	YGS-1	9	9		92, 815	411,65000	94,3,D,76	185,74285	1227963
200250051	Bilgisayar Programcılığı (Uzaktan Öğretim) (Tam Burslu)	2	YGS-1	1	1		3, 92, 815	290,65000	15,4,İ,96	424,91633	35100
	BAŞKENT ÜNİVERSİTESİ (ANKARA)										
	Sağlık Hizmetleri Meslek Y.O.										
200650286	Ameliyathane Hizmetleri (Ücretli)	2	YGS-2	1	1		20			229,08642	543000
200650295	Ameliyathane Hizmetleri (Tam Burslu)	2	YGS-2	2	2		3, 20	358,05000	15,3,İ,97	258,18452	337000
200651239	Ameliyathane Hizmetleri (%50 Burslu)	2	YGS-2	5	5		3, 20	326,65000	15,2,İ,85	242,94881	428000
200650841	Ameliyathane Hizmetleri (%25 Burslu)	2	YGS-2	12	12		3, 20	384,15000	01,2,D,82	227,15720	562000
200650241	Anestezi (Ücretli)	2	YGS-2	1	1		20	383,65000	12,2,İ,94	273,63724	270000
200650259	Anestezi (Tam Burslu)	2	YGS-2	2	2		3, 20	409,45000	15,3,İ,97	343,81472	114000
200651248	Anestezi (%50 Burslu)	2	YGS-2	5	5		3, 20	379,75000	15,3,İ,97	293,57955	207000
200650859	Anestezi (%25 Burslu)	2	YGS-2	12	12		3, 20	321,85000	13,2,İ,95	273,72058	270000
200650268	Diyaliz (Ücretli)	2	YGS-2	1	1		20			240,04253	449000
200650277	Diyaliz (Tam Burslu)	2	YGS-2	2	2		3, 20	401,90000	15,3,İ,97	286,37953	228000
200651257	Diyaliz (%50 Burslu)	2	YGS-2	5	5		3, 20	375,10000	12,2,İ,94	271,37628	279000
200650868	Diyaliz (%25 Burslu)	2	YGS-2	12	12		3, 20	294,95000	09,2,D,91	246,46365	404000
200650717	Fizyoterapi (Ücretli)	2	YGS-2	1	1		20	354,30000	14,3,D,96	252,16786	370000
200650789	Fizyoterapi (Tam Burslu)	2	YGS-2	2	2		3, 20	459,35000	15,3,İ,97	343,77180	114000
200651266	Fizyoterapi (%50 Burslu)	2	YGS-2	5	5		3, 20	376,25000	15,3,İ,97	298,71788	194000
200650832	Fizyoterapi (%25 Burslu)	2	YGS-2	12	12		3, 20	403,00000	11,2,D,94	260,49095	326000
200651081	İlk ve Acil Yardım (Ücretli)	2	YGS-2	1	1		20, 233	361,55000	15,3,İ,97	276,28692	261000
200651099	İlk ve Acil Yardım (Tam Burslu)	2	YGS-2	2	2		3, 20, 233	410,80000	15,3,İ,97	286,46638	227000
200651275	İlk ve Acil Yardım (%50 Burslu)	2	YGS-2	5	5		3, 20, 233	394,80000	15,3,İ,97	258,61825	335000
200651106	İlk ve Acil Yardım (%25 Burslu)	2	YGS-2	12	12		3, 20, 233	364,55000	15,3,İ,97	247,58876	397000
200651557	İş Sağlığı ve Güvenliği (Ücretli)	2	YGS-2	5	5		20	269,55000	14,2,İ,95	194,72125	1051496
200651566	İş Sağlığı ve Güvenliği (Tam Burslu)	2	YGS-2	20	20		3, 20	414,90000	15,2,İ,80	254,99259	354000
200650726	Patoloji Laboratuvar Teknikleri (Ücretli)	2	YGS-2	1	1		20			214,33088	718000
200650735	Patoloji Laboratuvar Teknikleri (Tam Burslu)	2	YGS-2	2	2		3, 20	369,25000	15,3,İ,96	252,31694	369000
200651284	Patoloji Laboratuvar Teknikleri (%50 Burslu)	2	YGS-2	5	5		3, 20	343,35000	05,2,İ,87	235,55835	485000
200650895	Patoloji Laboratuvar Teknikleri (%25 Burslu)	2	YGS-2	12	12		3, 20			215,66335	699000
200650365	Tıbbi Dokümantasyon ve Sekreterlik (Ücretli)	2	YGS-3	1	1		20			255,32864	881000
200650374	Tıbbi Dokümantasyon ve Sekreterlik (Tam Burslu)	2	YGS-3	2	2		3, 20	318,05000	15,3,D,97	354,69433	130000

TABLO-3. Merkezi Yerleştirme İle Öğrenci Alan Yükseköğretim Ön Lisans Programları

PROGRAM KODU (1)	PROGRAM ADI (2)	ÖĞR. SÜRE (3)	PUAN TÜRÜ (4)	SGK KONT (5)	YGSK KONT (6)	OK.BİR KONT (7)	ÖZEL KOŞUL VE AÇIKLAMALAR (8)	2015-ÖSYS EN KÜÇÜK OBP (9)	2015 YERL. ÖNCELİKLERİ (10)	2015 EN KÜÇÜK YGS PUANI (11)	YGS BAŞARI SIRA (12)
200651293	Tıbbi Dokümantasyon ve Sekreterlik (%50 Burslu)	2	YGS-3	10	10		3, 20	327,80000	11,2,D,93	261,95888	803000
200650902	Tıbbi Dokümantasyon ve Sekreterlik (%25 Burslu)	2	YGS-3	7	7		3, 20			258,51500	843000
200650762	Tıbbi Görüntüleme Teknikleri (Ücretli)	2	YGS-1	1	1		20			240,53212	473000
200650771	Tıbbi Görüntüleme Teknikleri (Tam Burslu)	2	YGS-1	2	2		3, 20	370,60000	15,3,İ,97	292,66201	227000
200651309	Tıbbi Görüntüleme Teknikleri (%50 Burslu)	2	YGS-1	5	5		3, 20	364,10000	15,3,İ,97	258,27233	363000
200650877	Tıbbi Görüntüleme Teknikleri (%25 Burslu)	2	YGS-1	12	12		3, 20	381,65000	02,2,İ,83	244,95579	442000
	Sosyal Bilimler Meslek Y.O.										
200651627	Aşçılık (Ücretli)	2	YGS-4	2	2		20	----	----	----	----
200651636	Aşçılık (Tam Burslu)	2	YGS-4	2	2		3, 20	----	----	----	----
200651645	Aşçılık (%50 Burslu)	2	YGS-4	4	4		3, 20	----	----	----	----
200651654	Aşçılık (%25 Burslu)	2	YGS-4	12	12		3, 20	----	----	----	----
200651009	Büro Yönetimi ve Yönetici Asistanlığı (Ücretli)	2	YGS-4	1	1		20			225,63363	1166044
200651018	Büro Yönetimi ve Yönetici Asistanlığı (Tam Burslu)	2	YGS-4	2	1		3, 20	341,00000	15,2,İ,95	335,31584	172000
200651575	Büro Yönetimi ve Yönetici Asistanlığı (%75 Burslu)	2	YGS-4	3	3		3, 20	313,05000	15,2,İ,97	293,18161	415000
200651318	Büro Yönetimi ve Yönetici Asistanlığı (%50 Burslu)	2	YGS-4	7	7		3, 20	314,50000	15,2,İ,96	225,32461	1170014
200650505	Fotoğrafçılık ve Kameramanlık (Ücretli)	2	YGS-4	1	1		20	384,15000	94,2,İ,77	241,07493	969000
200650514	Fotoğrafçılık ve Kameramanlık (Tam Burslu)	2	YGS-4	1	1		3, 20	402,95000	15,3,İ,97	363,28737	893000
200651521	Fotoğrafçılık ve Kameramanlık (%75 Burslu)	2	YGS-4	3	2		3, 20	367,00000	15,3,İ,97	286,49989	471000
200651327	Fotoğrafçılık ve Kameramanlık (%50 Burslu)	2	YGS-4	6	5		3, 20	327,45000	12,3,D,94	241,74736	961000
200650577	Muhasebe ve Vergi Uygulamaları (Ücretli)	2	YGS-6	1	1		20	316,30000	14,2,D,92	222,12959	946000
200650805	Muhasebe ve Vergi Uygulamaları (Tam Burslu)	2	YGS-6	1	1		3, 20	357,05000	15,3,İ,97	250,87241	592000
200651539	Muhasebe ve Vergi Uygulamaları (%75 Burslu)	2	YGS-6	3	3		3, 20	382,05000	15,2,İ,96	242,50367	683000
200651336	Muhasebe ve Vergi Uygulamaları (%50 Burslu)	2	YGS-6	5	5		3, 20	278,20000	15,2,İ,97	208,36662	1151925
200650489	Radyo ve Televizyon Programcılığı (Ücretli)	2	YGS-4	1	1		20			225,30892	1170219
200650498	Radyo ve Televizyon Programcılığı (Tam Burslu)	2	YGS-4	2	1		3, 20	405,50000	15,3,İ,97	367,04733	814000
200651345	Radyo ve Televizyon Programcılığı (%50 Burslu)	2	YGS-4	5	5		3, 20	338,85000	13,3,İ,95	278,47454	545000
200650938	Radyo ve Televizyon Programcılığı (%25 Burslu)	2	YGS-4	8	7		3, 20			229,67503	1113732
200650056	Turizm ve Otel İşletmeciliği (Ücretli)	2	YGS-6	1	1		20	368,75000	14,3,D,96	216,15853	1033076
200650065	Turizm ve Otel İşletmeciliği (Tam Burslu)	2	YGS-6	1	1		3, 20	432,25000	15,3,İ,95	297,54085	275000
200651354	Turizm ve Otel İşletmeciliği (%50 Burslu)	2	YGS-6	3	3		3, 20	362,20000	15,3,İ,96	233,73243	788000
200650205	Turizm ve Otel İşletmeciliği (%25 Burslu)	2	YGS-6	5	5		3, 20	349,55000	14,3,İ,95	203,75592	1222765
200650638	Turizm ve Seyahat Hizmetleri (Ücretli)	2	YGS-5	1	1		20	335,05000	14,2,İ,95	219,16544	1194296
200650798	Turizm ve Seyahat Hizmetleri (Tam Burslu)	2	YGS-5	2	1		3, 20	374,55000	15,3,İ,97	311,20793	274000
200651363	Turizm ve Seyahat Hizmetleri (%50 Burslu)	2	YGS-5	7	6		3, 20	328,20000	15,3,İ,97	206,68769	1358521
200650911	Turizm ve Seyahat Hizmetleri (%25 Burslu)	2	YGS-5	6	6		3, 20	291,70000	13,3,D,95	202,32109	1414247
	Teknik Bilimler Meslek Y.O.										
200651584	Bilgisayar Programcılığı (Ücretli)	2	YGS-1	1	1		20	----	----	----	----
200651593	Bilgisayar Programcılığı (Tam Burslu)	2	YGS-1	1	1		3, 20	----	----	----	----
200651609	Bilgisayar Programcılığı (%50 Burslu)	2	YGS-1	4	4		3, 20	----	----	----	----
200651618	Bilgisayar Programcılığı (%25 Burslu)	2	YGS-1	4	4		3, 20	----	----	----	----
200650153	Biyomedikal Cihaz Teknolojisi (Ücretli)	2	YGS-1	1	1		20	269,10000	15,2,D,97	194,10556	1071798
200650162	Biyomedikal Cihaz Teknolojisi (Tam Burslu)	2	YGS-1	2	2		3, 20	325,00000	15,4,İ,97	297,30576	213000
200651372	Biyomedikal Cihaz Teknolojisi (%50 Burslu)	2	YGS-1	8	8		3, 20	316,65000	14,2,İ,96	206,19754	862000
200650956	Biyomedikal Cihaz Teknolojisi (%25 Burslu)	2	YGS-1	9	9		3, 20	314,15000	10,4,D,92	191,53464	1119886
	Kazan Meslek Yüksekokulu										
200651151	Dış Ticaret (Ücretli)	2	YGS-6	1	1		20			201,29192	1260276
200651178	Dış Ticaret (Tam Burslu)	2	YGS-6	5	5		3, 20	338,00000	15,2,İ,97	268,55422	440000
200651381	Dış Ticaret (%75 Burslu)	2	YGS-6	5	5		3, 20	300,50000	14,2,İ,95	233,96735	785000
200651399	Dış Ticaret (%50 Burslu)	2	YGS-6	4	4		3, 20	291,00000	14,2,İ,96	214,09383	1064242
200651706	Elektronik Teknolojisi (Ücretli)	2	YGS-1	1	1		20	----	----	----	----
200651715	Elektronik Teknolojisi (Tam Burslu)	2	YGS-1	5	5		3, 20	----	----	----	----
200651724	Elektronik Teknolojisi (%75 Burslu)	2	YGS-1	4	4		3, 20	----	----	----	----
200651733	Elektronik Teknolojisi (%50 Burslu)	2	YGS-1	5	5		3, 20	----	----	----	----
200651548	İşletme Yönetimi (Ücretli)	2	YGS-6	1	1		20			199,71781	1284299
200650823	İşletme Yönetimi (Tam Burslu)	2	YGS-6	5	5		3, 20	327,60000	15,2,İ,96	225,34616	900000
200651406	İşletme Yönetimi (%75 Burslu)	2	YGS-6	5	5		3, 20	337,75000	13,3,İ,95	200,72246	1268934
200651415	İşletme Yönetimi (%50 Burslu)	2	YGS-6	4	4		3, 20			197,33946	1320224
200651663	Kontrol ve Otomasyon Teknolojisi (Ücretli)	2	YGS-1	1	1		20	----	----	----	----
200651672	Kontrol ve Otomasyon Teknolojisi (Tam Burslu)	2	YGS-1	5	5		3, 20	----	----	----	----
200651681	Kontrol ve Otomasyon Teknolojisi (%75 Burslu)	2	YGS-1	4	4		3, 20	----	----	----	----
200651699	Kontrol ve Otomasyon Teknolojisi (%50 Burslu)	2	YGS-1	5	5		3, 20	----	----	----	----
200651169	Lojistik (Ücretli)	2	YGS-6	1	1		20			190,44484	1421135
200651196	Lojistik (Tam Burslu)	2	YGS-6	5	5		3, 20	347,30000	15,2,İ,98	244,28232	662000
200651424	Lojistik (%75 Burslu)	2	YGS-6	5	5		3, 20	318,90000	15,2,D,96	220,26431	973000
200651433	Lojistik (%50 Burslu)	2	YGS-6	4	4		3, 20			205,62881	1193950
200651142	Mekatronik (Ücretli)	2	YGS-1	1	1		20	337,00000	15,2,İ,96	214,49395	739000
200651212	Mekatronik (Tam Burslu)	2	YGS-1	5	5		3, 20	287,00000	15,4,İ,97	222,77269	636000
200651442	Mekatronik (%75 Burslu)	2	YGS-1	5	5		3, 20	313,30000	15,2,İ,96	220,42258	663000
200651451	Mekatronik (%50 Burslu)	2	YGS-1	4	4		3, 20	306,45000	14,2,İ,96	215,11255	731000
200651742	Otomotiv Teknolojisi (Ücretli)	2	YGS-1	1	1		20	----	----	----	----
200651751	Otomotiv Teknolojisi (Tam Burslu)	2	YGS-1	5	5		3, 20	----	----	----	----
200651769	Otomotiv Teknolojisi (%75 Burslu)	2	YGS-1	4	4		3, 20	----	----	----	----
200651778	Otomotiv Teknolojisi (%50 Burslu)	2	YGS-1	5	5		3, 20	----	----	----	----
	ÇANKAYA ÜNİVERSİTESİ (ANKARA)										
	Adalet Meslek Yüksekokulu										
201150067	Adalet (Tam Burslu)	2	YGS-3	3	3		3, 31, 46			345,63533	161000
201150076	Adalet (%50 Burslu)	2	YGS-3	13	12		3, 31, 46			278,09725	624000
201150085	Adalet (%25 Burslu)	2	YGS-3	8	7		3, 31, 46			248,70497	961000
	Çankaya Meslek Yüksekokulu										
201150094	Bankacılık ve Sigortacılık (İngilizce) (Tam Burslu)	2	YGS-6	2	1		3, 17, 21, 28, 31	328,65000	15,3,İ,97	336,23591	153000

TABLO-3. Merkezi Yerleştirme İle Öğrenci Alan Yükseköğretim Ön Lisans Programları

PROGRAM KODU (1)	PROGRAM ADI (2)	ÖĞR. SÜRE (3)	PUAN TÜRÜ (4)	SGK KONT (5)	YGSK KONT (6)	OK.BİR KONT (7)	ÖZEL KOŞUL VE AÇIKLAMALAR (8)	2015-ÖSYS EN KÜÇÜK OBP (9)	2015 YERL. ÖNCELİKLERİ (10)	2015 EN KÜÇÜK YGS PUANI (11)	YGS BAŞARI SIRA (12)
201150101	Bankacılık ve Sigortacılık (İngilizce) (%50 Burslu)	2	YGS-6	8	7		3, 17, 21, 28, 31	277,75000	13,2,İ,95	202,03864	1248924
201150049	Dış Ticaret (İngilizce) (Tam Burslu)	2	YGS-6	2	1		3, 17, 21, 28, 31	343,20000	15,3,İ,97	344,62261	135000
201150058	Dış Ticaret (İngilizce) (%50 Burslu)	2	YGS-6	13	12		3, 17, 21, 28, 31			210,30004	1122241
201150031	Dış Ticaret (İngilizce) (%25 Burslu)	2	YGS-6	3	2		3, 17, 21, 28, 31	337,10000	15,2,İ,94	199,45515	1288290
	GAZİ ÜNİVERSİTESİ (ANKARA)										
	Adalet Meslek Yüksekokulu										
104150659	Adalet	2	YGS-3	40	40	1		393,10000	15,2,D,96	348,76792	149000
	Sağlık Hizmetleri Meslek Y.O.										
104150914	Ağız ve Dış Sağlığı	2	YGS-2	23	22	1		374,75000	15,3,İ,96	255,76477	350000
104150632	İlk ve Acil Yardım	2	YGS-2	25	25	1	233	415,85000	15,3,İ,97	274,29315	268000
104150756	Patoloji Laboratuvar Teknikleri	2	YGS-2	25	25	1		312,35000	15,3,İ,97	257,89232	339000
104151136	Patoloji Laboratuvar Teknikleri (KKTC Uyrulu)	2	YGS-2	1	1		90				
104150086	Tıbbi Dokümantasyon ve Sekreterlik	2	YGS-3	25	25	1		352,55000	15,2,İ,97	325,89449	248000
104150598	Tıbbi Görüntüleme Teknikleri	2	YGS-1	25	25	1		402,75000	15,3,D,97	282,38278	260000
104150589	Tıbbi Laboratuvar Teknikleri	2	YGS-2	25	25	1		330,70000	15,3,İ,97	271,24006	280000
104150641	Yaşlı Bakımı	2	YGS-2	25	25	1		308,95000	15,2,D,96	272,12195	276000
	Teknik Bilimler Meslek Yüksekokulu										
104151093	Elektrik Enerjisi Üretim, İletim ve Dağıtım	2	YGS-1	23	22	1	842	289,15000	15,4,İ,96	235,72440	512000
104151039	Elektronik Teknolojisi	2	YGS-1	23	22	1	842	318,05000	15,4,İ,97	246,24688	433000
104151084	Endüstri Ürünleri Tasarımı	2	YGS-1	23	22	1	842	359,55000	15,3,İ,96	238,64559	488000
104151021	Endüstriyel Kalıpcılık	2	YGS-1	23	22	1	842	365,10000	15,2,İ,97	205,24889	877000
104151075	Kaynak Teknolojisi	2	YGS-1	23	22	1	842	342,25000	15,2,İ,93	187,07956	1203756
104151057	Kimya Teknolojisi	2	YGS-2	23	22	1	842	448,75000	15,2,İ,98	215,90812	696000
104151109	Lastik ve Plastik Teknolojisi	2	YGS-2	23	22	1	842	362,50000	87,3,İ,68	211,50136	760000
104151012	Makine	2	YGS-1	23	22	1	842	329,10000	15,4,İ,96	237,21336	499000
104151048	Mekatronik	2	YGS-1	23	22	1	842	335,55000	15,4,İ,97	247,74075	424000
	TUSAŞ-Kazan Meslek Yüksekokulu										
104151003	Bilgisayar Programcılığı	2	YGS-1	23	22	1		315,15000	15,4,İ,97	242,11389	462000
104151154	Otomotiv Teknolojisi	2	YGS-1	23	22	1		326,70000	15,4,D,97	226,97376	591000
	Polatlı Sosyal Bilimler Meslek Yüksekokulu										
104150959	Basım ve Yayın Teknolojileri	2	YGS-5	25	25	1	893	399,65000	15,3,İ,97	260,65585	674000
104150995	Çocuk Gelişimi	2	YGS-4	30	30	1	893	411,35000	15,3,İ,97	313,54412	275000
104150986	Giyim Üretim Teknolojisi	2	YGS-1	30	30	1	893	368,35000	15,3,D,97	190,38141	1141482
104150923	Maliye	2	YGS-6	23	22	1	893	308,05000	15,3,D,97	252,15736	580000
104150932	Muhasebe ve Vergi Uygulamaları	2	YGS-6	30	30	1	893	404,85000	15,2,İ,97	228,46032	858000
104150941	Radio ve Televizyon Programcılığı	2	YGS-4	30	30	1	893	360,30000	15,3,İ,97	294,29174	406000
104151066	Saç Bakımı ve Güzellik Hizmetleri	2	YGS-4	30	30	1	893	361,05000	15,2,İ,97	254,92160	800000
104150977	Tapu ve Kadastro	2	YGS-6	25	25	1	865	332,70000	15,4,D,97	281,72633	354000
	HACETTEPE ÜNİVERSİTESİ (ANKARA)										
	Hacettepe Ankara Sanayi Odası 1. OSB Meslek Yüksekokulu										
104850519	Alternatif Enerji Kaynakları Teknolojisi	2	YGS-1	23	22	1	4	277,70000	15,4,İ,97	231,21534	551000
104870268	Alternatif Enerji Kaynakları Teknolojisi (İÖ)	2	YGS-1	23	22	1	2, 4	377,45000	15,2,İ,97	205,98253	865000
104850582	Elektrik	2	YGS-1	23	22	1	4	315,25000	15,4,İ,97	238,85715	486000
104870295	Elektrik (İÖ)	2	YGS-1	23	22	1	2, 4	367,80000	15,3,İ,97	224,09268	622000
104850528	Endüstri Ürünleri Tasarımı	2	YGS-1	23	22	1	4	400,40000	15,3,D,97	236,18692	508000
104870277	Endüstri Ürünleri Tasarımı (İÖ)	2	YGS-1	23	22	1	2, 4	355,80000	15,2,İ,96	233,01715	535000
104850537	Makine	2	YGS-1	23	22	1	4	328,40000	15,4,İ,97	233,38730	531000
104870286	Makine (İÖ)	2	YGS-1	23	22	1	2, 4	364,05000	15,3,İ,97	219,62243	673000
	Sağlık Hizmetleri Meslek Y.O.										
104850564	Ağız ve Dış Sağlığı	2	YGS-2	25	25	1	4	389,50000	15,3,İ,97	278,30670	254000
104850591	Ameliyathane Hizmetleri	2	YGS-2	25	25	1	4	361,95000	15,3,İ,97	273,17124	272000
104850388	Dış Protez Teknolojisi	2	YGS-2	25	25	1	4, 14	329,45000	15,3,D,97	258,10841	338000
104850485	Eczane Hizmetleri	2	YGS-2	25	25	1	4	349,65000	15,2,İ,97	247,58917	397000
104850573	Elektronöfzyoloji	2	YGS-1	25	25	1	4	391,10000	15,4,D,96	298,16837	211000
104850616	Elektronöfzyoloji (KKTC Uyrulu)	2	YGS-1	1	1		4, 90				
104850501	İlk ve Acil Yardım	2	YGS-2	25	25	1	4, 233	433,85000	15,3,İ,97	300,87795	189000
104850034	Odyometri	2	YGS-1	25	25	1	4	406,80000	15,4,D,97	348,06654	112000
104850643	Odyometri (KKTC Uyrulu)	2	YGS-1	1	1		4, 90				
104850449	Ortopedik Protez ve Ortez	2	YGS-2	25	25	1	4, 14	309,40000	14,4,D,96	276,31611	261000
104850476	Radyoterapi	2	YGS-1	25	25	1	4, 274	290,00000	91,2,İ,66	266,35656	323000
104850061	Tıbbi Dokümantasyon ve Sekreterlik	2	YGS-3	25	25	1	4	430,75000	15,3,D,97	329,24466	231000
104850458	Tıbbi Görüntüleme Teknikleri	2	YGS-1	25	25	1	4	386,85000	15,3,İ,97	301,90670	201000
104850431	Tıbbi Laboratuvar Teknikleri	2	YGS-2	25	25	1	4	364,15000	15,3,İ,97	297,39578	197000
	Sosyal Bilimler Meslek Yüksekokulu										
104850494	Büro Yönetimi ve Yönetici Asistanlığı	2	YGS-4	45	45	2	4	341,55000	15,2,İ,96	308,92081	303000
104850334	Muhasebe ve Vergi Uygulamaları	2	YGS-6	45	45	2	4	349,95000	15,3,İ,97	246,27870	640000
104850607	Sahne ve Gösteri Sanatları Teknolojisi	2	YGS-1	15	15	1	4	335,15000	15,4,D,97	233,28012	532000
104850113	Turizm ve Otel İşletmeciliği	2	YGS-6	45	45	2	4	376,85000	15,3,İ,97	238,75186	726000
	ORTA DOĞU TEKNİK ÜNİVERSİTESİ (ANKARA)										
	Meslek Yüksekokulu										
108470057	Elektronik Teknolojisi (İÖ)	2	YGS-1	20	20	1	2	334,10000	15,4,İ,97	304,26899	195000
	UFUK ÜNİVERSİTESİ (ANKARA)										
	Adalet Meslek Yüksekokulu										
205850199	Adalet (Ücretli)	2	YGS-3	27	27		227			237,93442	1092258
205850206	Adalet (Tam Burslu)	2	YGS-3	3	3		3, 227			328,87646	233000
	Meslek Yüksekokulu										
205850251	Bilgisayar Programcılığı (Ücretli)	2	YGS-1	8	7		227				
205850269	Bilgisayar Programcılığı (Tam Burslu)	2	YGS-1	3	3		3, 227	301,10000	15,4,İ,97	282,52003	259000
205850278	Bilgisayar Programcılığı (%50 Burslu)	2	YGS-1	12	12		3, 227	325,25000	15,2,İ,97	188,61804	1174732

TABLO-3. Merkezi Yerleştirme İle Öğrenci Alan Yükseköğretim Ön Lisans Programları

PROGRAM KODU (1)	PROGRAM ADI (2)	ÖĞR. SÜRE (3)	PUAN TÜRÜ (4)	SGK KONT (5)	YGSK KONT (6)	OK.BİR KONT (7)	ÖZEL KOŞUL VE AÇIKLAMALAR (8)	2015-ÖSYS EN KÜÇÜK OBP (9)	2015 YERL. ÖNCELİKLERİ (10)	2015 EN KÜÇÜK YGS PUANI (11)	YGS BAŞARI SIRA (12)
205850287	Bilgisayar Programcılığı (%25 Burslu)	2	YGS-1	8	7		3, 227	321,65000	07,2,D,88	186,36738	1216639
205850393	Bilgisayar Teknolojisi (Ücretli)	2	YGS-1	8	7		227				
205850409	Bilgisayar Teknolojisi (Tam Burslu)	2	YGS-1	3	3		3, 227	311,45000	15,4,D,97	247,14600	428000
205850418	Bilgisayar Teknolojisi (%50 Burslu)	2	YGS-1	12	12		3, 227				
205850427	Bilgisayar Teknolojisi (%25 Burslu)	2	YGS-1	8	7		3, 227				
205850296	İşletme Yönetimi (Ücretli)	2	YGS-6	8	7		227				
205850303	İşletme Yönetimi (Tam Burslu)	2	YGS-6	3	2		3, 227	343,25000	15,2,İ,97	230,52756	830000
205850312	İşletme Yönetimi (%50 Burslu)	2	YGS-6	8	7		3, 227	362,50000	02,3,İ,84	202,39465	1243530
205850321	İşletme Yönetimi (%25 Burslu)	2	YGS-6	8	7		3, 227			188,09003	1454737
205850339	Muhasebe ve Vergi Uygulamaları (Ücretli)	2	YGS-6	8	7		227				
205850348	Muhasebe ve Vergi Uygulamaları (Tam Burslu)	2	YGS-6	3	2		3, 227	382,05000	15,2,İ,97	252,32460	578000
205850357	Muhasebe ve Vergi Uygulamaları (%50 Burslu)	2	YGS-6	8	7		3, 227	410,00000	91,2,İ,73	208,11573	1155709
205850366	Muhasebe ve Vergi Uygulamaları (%25 Burslu)	2	YGS-6	8	7		3, 227			174,83927	1588972
205850436	Sağlık Kurumları İşletmeciliği (Ücretli)	2	YGS-6	8	7		227	329,15000	05,2,İ,88	173,79990	1592544
205850445	Sağlık Kurumları İşletmeciliği (Tam Burslu)	2	YGS-6	3	2		3, 227	339,35000	15,3,İ,97	295,80073	283000
205850454	Sağlık Kurumları İşletmeciliği (%50 Burslu)	2	YGS-6	8	7		3, 227	303,35000	02,2,İ,84	212,25551	1092173
205850463	Sağlık Kurumları İşletmeciliği (%25 Burslu)	2	YGS-6	8	7		3, 227			177,14645	1576778
205850472	Uygulamalı İngilizce ve Çevirmenlik (İngilizce) (Ücretli)	2	YGS-3	-	15		17, 21, 28, 227			182,83292	1705155
205850481	Uygulamalı İngilizce ve Çevirmenlik (İngilizce) (Tam Burslu)	2	YGS-3	-	5		3, 17, 21, 28, 227			359,42321	116000
205850499	Uygulamalı İngilizce ve Çevirmenlik (İngilizce) (%50 Burslu)	2	YGS-3	-	15		3, 17, 21, 28, 227			250,89379	934000
205850506	Uygulamalı İngilizce ve Çevirmenlik (İngilizce) (%25 Burslu)	2	YGS-3	-	15		3, 17, 21, 28, 227			205,43715	1478525
	Sağlık Hizmetleri Meslek Y.O.										
205850215	Ameliyathane Hizmetleri (Ücretli)	2	YGS-2	20	20		227	286,45000	15,2,İ,92	207,82650	817000
205850224	Ameliyathane Hizmetleri (Tam Burslu)	2	YGS-2	3	2		3, 227	298,65000	15,3,İ,97	247,77819	396000
205850039	Anestezi (Ücretli)	2	YGS-2	20	20		227	392,50000	06,2,İ,88	237,53592	468000
205850048	Anestezi (Tam Burslu)	2	YGS-2	3	2		3, 227	408,10000	15,3,İ,96	303,57881	183000
205850233	Elektronöfzyoloji (Ücretli)	2	YGS-1	20	20		227			203,34536	909000
205850242	Elektronöfzyoloji (Tam Burslu)	2	YGS-1	3	2		3, 227	399,80000	15,3,İ,97	270,88509	304000
205850057	Fizyoterapi (Ücretli)	2	YGS-2	20	20		227	315,15000	10,2,D,92	230,10494	533000
205850066	Fizyoterapi (Tam Burslu)	2	YGS-2	3	2		3, 227	429,55000	15,3,İ,97	332,72432	130000
205850136	İlk ve Acil Yardım (Ücretli)	2	YGS-2	20	20		227, 233	314,10000	15,3,D,97	243,49987	424000
205850145	İlk ve Acil Yardım (Tam Burslu)	2	YGS-2	3	2		3, 227, 233	408,90000	15,3,İ,97	274,96504	265000
205850375	Patoloji Laboratuvar Teknikleri (Ücretli)	2	YGS-2	20	20		227	463,60000	15,2,İ,69	198,29808	984000
205850384	Patoloji Laboratuvar Teknikleri (Tam Burslu)	2	YGS-2	3	2		3, 227	456,40000	15,2,D,95	250,18001	381000
205850172	Tıbbi Görüntüleme Teknikleri (Ücretli)	2	YGS-1	20	20		227			223,53857	628000
205850181	Tıbbi Görüntüleme Teknikleri (Tam Burslu)	2	YGS-1	3	2		3, 227	470,00000	03,2,İ,84	286,06264	247000
205850118	Tıbbi Laboratuvar Teknikleri (Ücretli)	2	YGS-2	20	20		227	276,90000	15,2,İ,95	199,13776	968000
205850127	Tıbbi Laboratuvar Teknikleri (Tam Burslu)	2	YGS-2	3	2		3, 227	367,15000	15,2,İ,84	296,96133	199000
205850154	Yaşlı Bakımı (Ücretli)	2	YGS-2	14	13		227				
205850163	Yaşlı Bakımı (Tam Burslu)	2	YGS-2	2	1		3, 227	356,95000	13,2,İ,95	254,51967	357000
	YILDIRIM BEYAZIT ÜNİVERSİTESİ (ANKARA)										
	Sağlık Hizmetleri Meslek Yüksekokulu										
110050031	Çocuk Koruma ve Bakım Hizmetleri	2	YGS-5	15	15	1	145	398,20000	15,3,İ,96	304,76345	308000
110050013	Tıbbi Görüntüleme Teknikleri	2	YGS-1	15	15	1	145	371,00000	15,3,D,97	292,88043	226000
110050022	Elektronöfzyoloji	2	YGS-1	15	15	1	145	295,90000	15,4,D,97	297,55531	213000
	YÜKSEK İHTİSAS ÜNİVERSİTESİ (ANKARA)										
	Sağlık Hizmetleri Meslek Yüksekokulu										
207950023	Tıbbi Dokümantasyon ve Sekreterlik (Ücretli)	2	YGS-3	23	22		138	----	----	----	----
207950014	Tıbbi Dokümantasyon ve Sekreterlik (Tam Burslu)	2	YGS-3	3	2		3, 138	----	----	----	----
	Mesleki ve Teknik Eğitim Bölgesi: ANTALYA										
	AKDENİZ ÜNİVERSİTESİ (ANTALYA)										
	Adalet Meslek Yüksekokulu										
100751363	Adalet	2	YGS-3	30	30	1		335,75000	15,2,İ,97	344,19383	166000
100770987	Adalet (İÖ)	2	YGS-3	30	30	1	2	306,15000	15,2,İ,97	336,91760	195000
	Sağlık Hizmetleri Meslek Y.O.										
100751566	Çocuk Gelişimi	2	YGS-4	30	30	1		404,00000	15,3,İ,97	325,19694	215000
100770996	Çocuk Gelişimi (İÖ)	2	YGS-4	30	30	1	2	372,95000	15,3,D,97	297,25782	384000
100750029	Diyaliz	2	YGS-2	25	25	1	38, 87	380,35000	15,3,İ,97	272,05822	276000
100751354	Fizyoterapi	2	YGS-2	25	25	1	38, 87	402,95000	15,3,İ,97	331,51143	131000
100770924	Fizyoterapi (İÖ)	2	YGS-2	25	25	1	2, 38, 87	373,40000	15,3,İ,97	300,07289	191000
100751309	İlk ve Acil Yardım	2	YGS-2	25	25	1	38, 233	422,60000	15,3,İ,98	285,26130	231000
100770951	İlk ve Acil Yardım (İÖ)	2	YGS-2	25	25	1	2, 38, 233	410,75000	15,3,İ,97	272,80762	273000
100751663	İlk ve Acil Yardım (KKTC Uyraklığı)	2	YGS-2	1	-		38, 90, 233	----	----	----	----
100751575	Tıbbi Dokümantasyon ve Sekreterlik	2	YGS-3	25	25	1		358,50000	15,3,D,96	319,50269	284000
100771004	Tıbbi Dokümantasyon ve Sekreterlik (İÖ)	2	YGS-3	25	25	1	2	300,80000	15,2,İ,97	298,49929	433000
100751196	Tıbbi Görüntüleme Teknikleri	2	YGS-1	25	25	1	38, 87	359,20000	15,3,D,97	287,50069	243000
100770969	Tıbbi Görüntüleme Teknikleri (İÖ)	2	YGS-1	25	25	1	2, 38, 87	408,35000	97,2,D,79	282,99199	258000
100751187	Tıbbi Laboratuvar Teknikleri	2	YGS-2	25	25	1	38, 87	374,60000	15,3,D,97	260,89757	324000
100770942	Tıbbi Laboratuvar Teknikleri (İÖ)	2	YGS-2	25	25	1	2, 38, 87	413,80000	15,2,İ,97	275,39225	264000
100751099	Yaşlı Bakımı	2	YGS-2	25	25	1	38, 87	367,20000	15,2,İ,97	270,98977	281000
100770933	Yaşlı Bakımı (İÖ)	2	YGS-2	25	25	1	2, 38, 87	319,10000	11,2,İ,93	248,70160	390000
	Sosyal Bilimler Meslek Y.O.										
100750823	Bankacılık ve Sigortacılık	2	YGS-6	30	30	1		374,10000	15,2,İ,97	247,81383	624000
100770403	Bankacılık ve Sigortacılık (İÖ)	2	YGS-6	30	30	1	2	315,80000	15,2,İ,97	239,43057	718000
100751293	Büro Yönetimi ve Yönetici Asistanlığı	2	YGS-4	30	30	1		283,15000	15,2,İ,96	267,78218	654000
100770757	Büro Yönetimi ve Yönetici Asistanlığı (İÖ)	2	YGS-4	30	30	1	2	312,40000	07,2,D,90	266,16341	672000

TABLO-3. Merkezi Yerleştirme İle Öğrenci Alan Yükseköğretim Ön Lisans Programları

PROGRAM KODU (1)	PROGRAM ADI (2)	ÖĞR. SÜRE (3)	PUAN TÜRÜ (4)	SGK KONT (5)	YGSK KONT (6)	OK.BİR KONT (7)	ÖZEL KOŞUL VE AÇIKLAMALAR (8)	2015-ÖSYS EN KÜÇÜK OBP (9)	2015 YERL. ÖNCELİKLERİ (10)	2015 EN KÜÇÜK YGS PUANI (11)	YGS BAŞARI SIRA (12)
100751521	Çağrı Merkezi Hizmetleri	2	YGS-4	30	30	1		292,85000	14,2,D,96	270,26866	627000
100770906	Çağrı Merkezi Hizmetleri (İÖ)	2	YGS-4	30	30	1	2			254,61724	803000
100750798	Halkla İlişkiler ve Tanıtım	2	YGS-4	30	30	1		373,30000	15,2,İ,97	280,37260	526000
100770396	Halkla İlişkiler ve Tanıtım (İÖ)	2	YGS-4	30	30	1	2	332,00000	13,3,İ,95	273,65448	593000
100750929	İşletme Yönetimi	2	YGS-6	30	30	1		350,30000	15,2,İ,97	230,03358	837000
100770466	İşletme Yönetimi (İÖ)	2	YGS-6	30	30	1	2	293,30000	15,2,İ,97	218,28238	1001659
100751645	Medya ve İletişim	2	YGS-4	30	30	1		322,40000	15,2,İ,98	294,16399	407000
100750841	Muhasebe ve Vergi Uygulamaları	2	YGS-6	60	60	2		327,95000	15,2,İ,96	228,02680	864000
100770412	Muhasebe ve Vergi Uygulamaları (İÖ)	2	YGS-6	60	60	2	2	268,35000	15,2,İ,98	224,09745	918000
100770421	Muhasebe ve Vergi Uygulamaları (İÖ) (Bk.345)	2	YGS-6	60	60	2	2, 345	313,35000	83,2,İ,63	207,33069	1167821
100770439	Muhasebe ve Vergi Uygulamaları (İÖ) (Bk.346)	2	YGS-6	30	30	1	2, 346	352,50000	01,2,İ,84	202,96882	1234927
100751672	Muhasebe ve Vergi Uygulamaları (KKTC Uyrıklı)	2	YGS-6	1	-	-	90	----	----	----	----
100751681	Özel Güvenlik ve Koruma	2	YGS-5	30	30	1	87, 217	----	----	----	----
100750108	Pazarlama	2	YGS-6	30	30	1		340,40000	15,2,İ,95	219,71390	980000
100770069	Pazarlama (İÖ)	2	YGS-6	30	30	1	2	291,55000	15,2,İ,96	205,23691	1199898
100751618	Pazarlama (KKTC Uyrıklı)	2	YGS-6	1	1	-	90				
100751239	Sivil Hava Ulaştırma İşletmeciliği	2	YGS-6	30	30	1	46, 49	325,10000	15,3,D,96	277,20101	381000
100770563	Sivil Hava Ulaştırma İşletmeciliği (İÖ)	2	YGS-6	30	30	1	2, 46, 49	348,40000	15,2,İ,97	254,20455	560000
100751557	Sosyal Hizmetler	2	YGS-5	30	30	1		422,10000	15,3,D,97	326,99085	204000
100770978	Sosyal Hizmetler (İÖ)	2	YGS-5	30	30	1	2	443,55000	15,2,İ,97	296,84262	356000
100750126	Turizm ve Otel İşletmeciliği	2	YGS-6	30	30	1		367,30000	15,3,İ,97	238,84700	725000
100770078	Turizm ve Otel İşletmeciliği (İÖ)	2	YGS-6	30	30	1	2	303,45000	15,3,İ,96	228,03278	864000
100751381	Turizm ve Otel İşletmeciliği (Uzaktan Öğretim)	2	YGS-6	25	25	1	226	322,50000	04,3,D,86	218,29611	1001477
100751063	Turizm ve Seyahat Hizmetleri	2	YGS-5	30	30	1		330,45000	15,3,İ,97	243,76516	876000
100770545	Turizm ve Seyahat Hizmetleri (İÖ)	2	YGS-5	30	30	1	2	342,15000	15,2,İ,96	222,53266	1149682
	Teknik Bilimler Meslek Y.O.										
100751142	Bilgisayar Programcılığı	2	YGS-1	30	30	1		358,90000	15,4,D,97	240,07698	477000
100770554	Bilgisayar Programcılığı (İÖ)	2	YGS-1	30	30	1	2	301,05000	15,3,İ,97	215,38380	727000
100770342	Bilgisayar Programcılığı (İÖ) (Bk.344)	2	YGS-1	30	30	1	2, 344	348,35000	15,2,İ,97	193,76040	1078227
100750162	Biyomedikal Cihaz Teknolojisi	2	YGS-1	30	30	1		312,75000	15,4,D,97	248,61477	418000
100770175	Biyomedikal Cihaz Teknolojisi (İÖ)	2	YGS-1	30	30	1	2	351,15000	15,2,İ,97	216,35076	714000
100751584	Coğrafi Bilgi Sistemleri	2	YGS-1	30	30	1		330,90000	15,4,D,97	215,63258	724000
100771013	Coğrafi Bilgi Sistemleri (İÖ)	2	YGS-1	30	30	1	2	322,80000	15,3,D,97	199,00388	983000
100751627	Coğrafi Bilgi Sistemleri (KKTC Uyrıklı)	2	YGS-1	1	1	-	90				
100750753	Çevre Koruma ve Kontrol	2	YGS-2	30	30	1		377,10000	00,2,D,82	201,38508	927000
100770387	Çevre Koruma ve Kontrol (İÖ)	2	YGS-2	30	30	1	2	378,75000	01,2,D,83	185,22034	1235038
100750198	Elektrik	2	YGS-1	30	30	1		334,90000	15,3,İ,96	215,23260	729000
100770209	Elektrik (İÖ)	2	YGS-1	30	30	1	2	328,20000	15,2,İ,97	192,85745	1094894
100750992	Elektronik Haberleşme Teknolojisi	2	YGS-1	30	30	1		328,45000	15,3,D,96	200,40100	959000
100770509	Elektronik Haberleşme Teknolojisi (İÖ)	2	YGS-1	30	30	1	2	333,60000	15,2,D,96	183,78564	1262153
100751009	Elektronik Teknolojisi	2	YGS-1	30	30	1		313,85000	15,3,D,97	198,02586	1000374
100770518	Elektronik Teknolojisi (İÖ)	2	YGS-1	30	30	1	2	316,85000	15,2,D,96	176,50025	1358159
100750983	Gaz ve Tesiilatı Teknolojisi	2	YGS-2	30	30	1		330,55000	15,2,D,97	168,88313	1391609
100770493	Gaz ve Tesiilatı Teknolojisi (İÖ)	2	YGS-2	30	30	1	2	266,75000	15,2,D,96	180,87768	1308025
100750232	Harita ve Kadastro	2	YGS-1	30	30	1		346,60000	15,2,İ,96	236,65684	504000
100770245	Harita ve Kadastro (İÖ)	2	YGS-1	30	30	1	2	369,75000	14,3,D,96	232,91925	535000
100750974	İklimlendirme ve Soğutma Teknolojisi	2	YGS-1	30	30	1		337,10000	15,2,İ,97	182,67176	1280577
100770484	İklimlendirme ve Soğutma Teknolojisi (İÖ)	2	YGS-1	28	27	1	2	304,80000	15,2,D,97	158,05974	1406393
100750965	İnşaat Teknolojisi	2	YGS-1	30	30	1		335,55000	15,2,İ,97	249,41368	413000
100770475	İnşaat Teknolojisi (İÖ)	2	YGS-1	30	30	1	2	313,20000	15,2,D,97	245,34900	439000
100751018	Kontrol ve Otomasyon Teknolojisi	2	YGS-1	30	30	1		387,45000	15,3,D,97	197,45130	1010749
100770527	Kontrol ve Otomasyon Teknolojisi (İÖ)	2	YGS-1	30	30	1	2	289,85000	15,2,İ,97	160,27485	1404146
100750277	Makine	2	YGS-1	30	30	1		343,20000	15,3,D,98	205,58219	872000
100770272	Makine (İÖ)	2	YGS-1	30	30	1	2	299,15000	15,2,İ,96	194,72713	1060132
100770281	Makine (İÖ) (Bk.344)	2	YGS-1	25	25	1	2, 344	307,80000	15,2,D,94	164,67186	1397032
100751593	Mekatronik	2	YGS-1	30	30	1		360,10000	15,3,İ,97	225,46749	607000
100771022	Mekatronik (İÖ)	2	YGS-1	30	30	1	2	299,95000	15,2,İ,96	200,09401	964000
100751336	Mobilya ve Dekorasyon	2	YGS-1	30	30	1		266,40000	15,2,İ,96	180,74547	1309777
100770818	Mobilya ve Dekorasyon (İÖ)	2	YGS-1	30	30	1	2	298,25000	15,2,D,96	168,27288	1389993
100751548	Nükleer Teknoloji ve Radyasyon Güvenliği	2	YGS-2	30	30	1		402,35000	15,3,D,97	229,40586	540000
100771031	Nükleer Teknoloji ve Radyasyon Güvenliği (İÖ)	2	YGS-2	30	30	1	2	364,60000	15,2,D,96	204,77328	868000
100751487	Organik Tarım	2	YGS-6	30	30	1		318,30000	15,2,D,97	233,95640	785000
100770899	Organik Tarım (İÖ)	2	YGS-6	30	30	1	2	313,45000	15,2,İ,97	211,11053	1109710
100750911	Otomotiv Teknolojisi	2	YGS-1	30	30	1		411,15000	15,3,D,97	203,14148	912000
100770448	Otomotiv Teknolojisi (İÖ)	2	YGS-1	30	30	1	2	305,70000	15,2,İ,95	185,74847	1227868
100770457	Otomotiv Teknolojisi (İÖ) (Bk.344)	2	YGS-1	28	27	1	2, 344	306,25000	15,2,D,97	156,83462	1406952
100750771	Sivil Savunma ve İtfaiyecilik	2	YGS-6	30	30	1	7	314,10000	15,4,D,97	258,92846	517000
100770827	Sivil Savunma ve İtfaiyecilik (İÖ)	2	YGS-6	30	30	1	2, 7	371,30000	15,3,D,97	245,83550	645000
100751221	Yapı Denetimi	2	YGS-1	30	30	1		317,65000	15,2,D,97	233,42491	531000
100770809	Yapı Denetimi (İÖ)	2	YGS-1	30	30	1	2	354,15000	86,2,D,69	215,67574	723000
	Elmalı Meslek Yüksekokulu										
100750365	Elektrik	2	YGS-1	30	30	1		371,00000	15,2,D,97	183,67774	1264033
100770651	Elektrik (İÖ)	2	YGS-1	30	30	1	2	307,60000	15,2,D,97	187,45626	1196680
100751027	Elektronik Haberleşme Teknolojisi	2	YGS-1	30	30	1		320,95000	15,2,D,96	164,20638	1397920
100751036	Elektronik Teknolojisi	2	YGS-1	30	30	1		320,15000	15,2,D,97	177,12346	1352797
100750938	İşletme Yönetimi	2	YGS-6	23	22	1		340,70000	14,2,D,93	219,58330	982000
100770624	İşletme Yönetimi (İÖ)	2	YGS-6	20	20	1	2	315,15000	07,2,D,90	198,95901	1295790
100751045	Kontrol ve Otomasyon Teknolojisi	2	YGS-1	25	25	1		310,75000	15,2,D,97	181,66783	1296210
100750877	Muhasebe ve Vergi Uygulamaları	2	YGS-6	23	22	1		300,10000	15,2,D,97	216,32873	1030604
100770642	Muhasebe ve Vergi Uygulamaları (İÖ)	2	YGS-6	13	12	1	2	340,85000	03,2,İ,86	186,79517	1472397

TABLO-3. Merkezi Yerleştirme İle Öğrenci Alan Yükseköğretim Ön Lisans Programları

PROGRAM KODU (1)	PROGRAM ADI (2)	ÖĞR. SÜRE (3)	PUAN TÜRÜ (4)	SGK KONT (5)	YGSK KONT (6)	OK.BİR KONT (7)	ÖZEL KOŞUL VE AÇIKLAMALAR (8)	2015-ÖSYS EN KÜÇÜK OBP (9)	2015 YERL. ÖNCELİKLERİ (10)	2015 EN KÜÇÜK YGS PUANI (11)	YGS BAŞARI SIRA (12)
100750426	Pazarlama	2	YGS-6	18	17	1		293,55000	15,2,D,96	198,82416	1297852
100751248	Seracılık	2	YGS-6	15	15	1		388,60000	13,2,D,95	187,67957	1460366
100751203	Tarım Makineleri	2	YGS-1	15	15	1		348,85000	15,2,D,97	173,76072	1375368
	Finike Meslek Yüksekokulu										
100751284	Bahçe Tarımı	2	YGS-6	25	25	1		299,95000	15,2,D,96	187,69107	1460207
100750726	Deniz ve Liman İşletmeciliği	2	YGS-6	25	25	1		381,15000	15,2,D,97	231,95714	811000
100770721	Deniz ve Liman İşletmeciliği (İÖ)	2	YGS-6	25	25	1	2, 32	302,75000	15,2,D,97	224,27425	915000
100751275	Dış Ticaret	2	YGS-6	30	30	1		356,75000	15,2,D,96	215,96098	1035915
100770739	Dış Ticaret (İÖ)	2	YGS-6	30	30	1	2	289,25000	14,2,D,96	216,73248	1024517
100750717	Turizm ve Otel İşletmeciliği	2	YGS-6	28	27	1		339,50000	15,3,D,97	228,75611	854000
100770854	Turizm ve Otel İşletmeciliği (İÖ)	2	YGS-6	28	27	1	2	411,85000	07,3,İ,88	212,64580	1086354
	Göynük Mutfak Sanatları Meslek Yüksekokulu										
100751654	Aşçılık	2	YGS-4	25	25	1		367,25000	15,3,İ,97	301,18978	355000
	Korkuteli Meslek Yüksekokulu										
100751212	Bahçe Tarımı	2	YGS-6	15	15	1		391,25000	14,2,D,96	175,89469	1584172
100751169	Bilgisayar Programcılığı	2	YGS-1	30	30	1		339,05000	15,3,D,97	204,48749	890000
100770775	Bilgisayar Programcılığı (İÖ)	2	YGS-1	30	30	1	2	331,00000	15,2,D,97	195,34610	1048574
100751257	Maliye	2	YGS-6	30	30	1		337,40000	15,2,D,97	228,00963	864000
100770766	Maliye (İÖ)	2	YGS-6	30	30	1	2	307,20000	10,2,İ,91	210,02386	1126509
100750886	Muhasebe ve Vergi Uygulamaları	2	YGS-6	25	25	1		309,80000	11,2,D,93	206,35844	1182716
100770915	Muhasebe ve Vergi Uygulamaları (İÖ)	2	YGS-6	25	25	1	2	267,05000	15,2,D,99	187,46565	1463286
100750814	Pazarlama	2	YGS-6	18	17	1		287,95000	15,2,D,96	203,86832	1221033
	Kumluca Meslek Yüksekokulu										
100751318	Bahçe Tarımı	2	YGS-6	15	15	1		316,35000	15,2,D,97	193,62008	1375291
100750947	İşletme Yönetimi	2	YGS-6	25	25	1		277,55000	15,2,D,92	211,67036	1101032
100750895	Muhasebe ve Vergi Uygulamaları	2	YGS-6	20	20	1		260,30000	11,2,İ,91	220,03687	976000
100750505	Seracılık	2	YGS-6	25	25	1		295,25000	13,2,D,96	178,48608	1566923
	Manavgat Meslek Yüksekokulu										
100750674	Aşçılık	2	YGS-4	20	20	1		375,65000	15,3,İ,97	299,91846	364000
100751178	Bilgisayar Programcılığı	2	YGS-1	25	25	1		302,80000	15,3,İ,97	213,06584	759000
100770687	Bilgisayar Programcılığı (İÖ)	2	YGS-1	25	25	1	2	332,40000	15,2,İ,96	190,50177	1139253
100750956	İşletme Yönetimi	2	YGS-6	60	60	2		305,65000	15,2,D,97	213,52700	1072887
100771049	İşletme Yönetimi (İÖ)	2	YGS-6	60	60	2	2	337,50000	06,2,D,87	185,39094	1491047
100750902	Muhasebe ve Vergi Uygulamaları	2	YGS-6	50	50	2		295,20000	15,2,D,97	217,86377	1007676
100770696	Muhasebe ve Vergi Uygulamaları (İÖ)	2	YGS-6	50	50	2	2	320,00000	01,2,İ,83	198,14113	1308245
100750708	Pazarlama	2	YGS-6	38	37	1		324,30000	15,2,D,97	200,67560	1269654
100770678	Pazarlama (İÖ)	2	YGS-6	25	25	1	2	301,45000	14,2,D,96	192,29853	1394512
100750541	Turizm ve Otel İşletmeciliği	2	YGS-6	75	75	2		362,50000	15,3,D,97	217,76826	1009116
100770836	Turizm ve Otel İşletmeciliği (İÖ)	2	YGS-6	75	75	2	2	316,05000	14,3,D,95	213,12921	1079013
100751081	Turizm ve Seyahat Hizmetleri	2	YGS-5	25	25	1		312,70000	15,3,D,97	230,70568	1043096
	Serik Gülsün-Süleyman Süral Meslek Yüksekokulu										
100750762	Geleneksel El Sanatları	2	YGS-4	20	20	1		339,30000	15,2,D,97	232,81451	1073389
100750577	Grafik Tasarımı	2	YGS-5	30	30	1		357,80000	15,3,D,97	263,73082	640000
100751266	Halkla İlişkiler ve Tanıtım	2	YGS-4	30	30	1		346,65000	13,3,D,95	257,87197	765000
100750805	Mimarî Restorasyon	2	YGS-5	30	30	1		359,85000	15,2,İ,97	285,55582	438000
100750744	Moda Tasarımı	2	YGS-5	30	30	1		353,95000	15,2,İ,97	258,09737	703000
100751636	Optisyenlik	2	YGS-1	-	70	2				261,61142	345000
100751699	Sağlık Kurumları İşletmeciliği	2	YGS-6	25	25	1		----	----	----	----
100751478	Sahne ve Dekor Tasarımı	2	YGS-5	-	30	1				247,87082	825000
100750789	Tekstil Teknolojisi	2	YGS-1	15	15	1		363,95000	15,2,D,97	163,77283	1398759
100750611	Turizm ve Otel İşletmeciliği	2	YGS-6	40	40	1		340,80000	15,3,D,97	203,88282	1220794
	ALANYA ALAADDİN KEYKUBAT ÜNİVERSİTESİ (ANTALYA)										
	Alanya Ticaret ve Sanayi Odası Meslek Yüksekokulu										
110550071	Bankacılık ve Sigortacılık	2	YGS-6	50	50	2		349,45000	15,2,D,97	236,51389	754000
110570048	Bankacılık ve Sigortacılık (İÖ)	2	YGS-6	50	50	2	2	266,40000	14,2,D,95	219,94095	977000
110550089	İkram Hizmetleri	2	YGS-5	25	25	1		426,75000	15,2,D,97	228,50711	1071660
110570057	İkram Hizmetleri (İÖ)	2	YGS-5	25	25	1	2	330,10000	09,3,İ,90	197,47934	1474236
110550098	Muhasebe ve Vergi Uygulamaları	2	YGS-6	30	30	1		299,55000	15,2,D,97	221,51900	954000
110570066	Muhasebe ve Vergi Uygulamaları (İÖ)	2	YGS-6	30	30	1	2	256,65000	82,2,İ,63	201,83534	1252031
110550105	Turizm ve Otel İşletmeciliği	2	YGS-6	50	50	2		314,25000	15,3,D,97	221,55149	954000
110570075	Turizm ve Otel İşletmeciliği (İÖ)	2	YGS-6	50	50	2	2	283,70000	08,3,İ,89	203,54140	1226047
	Akseki Meslek Yüksekokulu										
110550017	Bilgisayar Programcılığı	2	YGS-1	25	25	1		310,60000	15,3,D,97	206,86176	851000
110570012	Bilgisayar Programcılığı (İÖ)	2	YGS-1	25	25	1	2	309,80000	15,2,D,97	180,57703	1312159
110550026	Büro Yönetimi ve Yönetici Asistanlığı	2	YGS-4	25	25	1		288,85000	14,2,D,96	255,67778	791000
110550035	Elektrik	2	YGS-1	25	25	1		342,20000	15,2,D,95	191,64799	1117655
110570084	Elektrik (İÖ)	2	YGS-1	20	20	1	2	----	----	----	----
110550044	Kontrol ve Otomasyon Teknolojisi	2	YGS-1	25	25	1		307,90000	15,2,D,94	180,24094	1316879
110570093	Kontrol ve Otomasyon Teknolojisi (İÖ)	2	YGS-1	20	20	1	2	----	----	----	----
110550053	Mobilya ve Dekorasyon	2	YGS-1	18	17	1		314,10000	15,2,D,96	174,99359	1369017
110570109	Mobilya ve Dekorasyon (İÖ)	2	YGS-1	15	15	1	2	----	----	----	----
110550062	Muhasebe ve Vergi Uygulamaları	2	YGS-6	25	25	1		295,00000	12,2,D,94	193,60165	1375545
110570039	Muhasebe ve Vergi Uygulamaları (İÖ)	2	YGS-6	15	15	1	2				
110550168	Ormancılık ve Orman Ürünleri	2	YGS-6	20	20	1		----	----	----	----
	Gazipaşa Mustafa Rahmi Büyükballı Meslek Yüksekokulu										
110550114	Bahçe Tarımı	2	YGS-6	10	10	1		285,70000	15,2,D,96	186,09147	1481871
110550123	İkram Hizmetleri	2	YGS-5	25	25	1	46	341,70000	15,2,D,97	194,87804	1505349
110550159	İşletme Yönetimi	2	YGS-6	30	30	1		----	----	----	----

TABLO-3. Merkezi Yerleştirme İle Öğrenci Alan Yükseköğretim Ön Lisans Programları

PROGRAM KODU (1)	PROGRAM ADI (2)	ÖĞR. SÜRE (3)	PUAN TÜRÜ (4)	SGK KONT (5)	YGSK KONT (6)	OK.BİR KONT (7)	ÖZEL KOŞUL VE AÇIKLAMALAR (8)	2015-ÖSYS EN KÜÇÜK OBP (9)	2015 YERL. ÖNCELİKLERİ (10)	2015 EN KÜÇÜK YGS PUANI (11)	YGS BAŞARI SIRA (12)
110570118	İşletme Yönetimi (İÖ)	2	YGS-6	30	30	1	2	----	----	----	----
110550141	Turizm ve Otel İşletmeciliği	2	YGS-6	45	45	2	46	402,65000	14,3,D,96	212,15100	1093774
Mesleki ve Teknik Eğitim Bölgesi: ARDAHAN											
ARDAHAN ÜNİVERSİTESİ											
Ardahan Sağlık Hizmetleri Meslek Yüksekokulu											
101250137	Tıbbi Dokümantasyon ve Sekreterlik	2	YGS-3	20	20	1		321,35000	15,2,D,96	284,17390	562000
Ardahan Sosyal Bilimler Meslek Yüksekokulu											
101250146	Büro Yönetimi ve Yönetici Asistanlığı	2	YGS-4	20	20	1	46	320,20000	15,3,İ,97	195,71053	1549527
101270098	Büro Yönetimi ve Yönetici Asistanlığı (İÖ)	2	YGS-4	15	15	1	2, 46				
101250155	Halkla İlişkiler ve Tanıtım	2	YGS-4	15	15	1	46			210,94470	1358586
101250085	İşletme Yönetimi	2	YGS-6	13	12	1					
101250094	Maliye	2	YGS-6	15	15	1		303,85000	14,2,D,81	200,17495	1277449
101270123	Maliye (İÖ)	2	YGS-6	15	15	1	2	330,00000	96,2,İ,79	181,72027	1535629
101250076	Muhasebe ve Vergi Uygulamaları	2	YGS-6	15	15	1					
101250207	Uygulamalı İngilizce ve Çevirmenlik (İngilizce)	2	YGS-3	-	30	1	17, 21, 28			247,05844	981000
Ardahan Teknik Bilimler Meslek Yüksekokulu											
101250101	Bilgisayar Programcılığı	2	YGS-1	20	20	1		311,15000	15,2,D,96	180,20524	1317343
101270026	Elektrik (İÖ) (Bk.347)	2	YGS-1	13	12	1	2, 347	383,50000	10,3,İ,92	171,93638	1381710
101250119	Gıda Teknolojisi	2	YGS-2	10	10	1					
Çıldır Meslek Yüksekokulu											
101250191	Lojistik	2	YGS-6	20	20	1	46	269,95000	13,2,D,95	166,75086	1602757
Nihat Delibalta Göle Meslek Yüksekokulu											
101250216	İşletme Yönetimi	2	YGS-6	15	15	1					
101250173	Laborant ve Veteriner Sağlık	2	YGS-2	20	20	1				205,80474	851000
Posof Meslek Yüksekokulu											
101250225	Arıcılık	2	YGS-6	10	10	1	22	----	----	----	----
101250234	Evde Hasta Bakımı	2	YGS-2	10	10	1		----	----	----	----
Mesleki ve Teknik Eğitim Bölgesi: ARTVİN											
ARTVİN ÇORUH ÜNİVERSİTESİ											
Artvin Meslek Yüksekokulu											
101350251	Avcılık ve Yaban Hayatı	2	YGS-6	-	40	1				192,56965	1390549
101350427	Bankacılık ve Sigortacılık	2	YGS-6	20	20	1		----	----	----	----
101350118	Bilgisayar Programcılığı	2	YGS-1	20	20	1		345,20000	15,2,İ,96	189,72653	1153866
101370097	Bilgisayar Programcılığı (İÖ)	2	YGS-1	20	20	1	2	267,70000	11,2,D,92	189,61845	1155970
101350436	Bilgisayar Teknolojisi	2	YGS-1	20	20	1		----	----	----	----
101350145	Büro Yönetimi ve Yönetici Asistanlığı	2	YGS-4	20	20	1		314,65000	15,2,D,94	210,55888	1363638
101350215	Elektrik	2	YGS-1	20	20	1		327,70000	15,2,D,97	177,42747	1349873
101370034	Elektrik (İÖ)	2	YGS-1	10	10	1	2	287,75000	14,2,İ,96	175,76444	1363828
101350109	Harita ve Kadastro	2	YGS-1	20	20	1		296,05000	14,2,D,95	207,67982	839000
101350409	İç Mekan Tasarımı	2	YGS-5	20	20	1		291,65000	94,2,D,77	226,69801	1095247
101350066	İşletme Yönetimi	2	YGS-6	23	22	1					
101350206	Makine	2	YGS-1	18	17	1		331,05000	15,2,D,97	176,79022	1355718
101350172	Mobilya ve Dekorasyon	2	YGS-1	13	12	1		298,25000	12,2,D,93	179,49156	1326636
101350057	Muhasebe ve Vergi Uygulamaları	2	YGS-6	25	25	1		353,20000	07,2,D,83	187,86206	1457924
101350075	Ormanlık ve Orman Ürünleri	2	YGS-6	30	30	1		314,60000	15,2,D,97	230,36737	832000
101370104	Ormanlık ve Orman Ürünleri (İÖ)	2	YGS-6	30	30	1	2	388,35000	06,2,İ,89	203,14741	1232233
101350278	Özel Güvenlik ve Koruma	2	YGS-5	18	17	1	273			222,03264	1156317
101350418	Sivil Savunma ve İtfaiyecilik	2	YGS-6	20	20	1		366,05000	15,2,D,97	256,99653	534000
Sağlık Hizmetleri Meslek Yüksekokulu											
101350296	Çocuk Gelişimi	2	YGS-4	25	25	1		343,70000	15,2,İ,97	299,54022	367000
101370219	Çocuk Gelişimi (İÖ)	2	YGS-4	25	25	1	2	398,00000	15,2,D,97	258,53258	758000
101350384	Eczane Hizmetleri	2	YGS-2	25	25	1		363,35000	04,2,D,87	214,90941	710000
101350269	İlk ve Acil Yardım	2	YGS-2	25	25	1	233	344,35000	15,3,İ,98	259,88731	329000
101370228	İlk ve Acil Yardım (İÖ)	2	YGS-2	25	25	1	2, 233	405,10000	15,3,D,97	253,85067	360000
101350472	Optisyenlik	2	YGS-1	-	50	2		----	----	----	----
101350393	Yaşlı Bakımı	2	YGS-2	23	22	1		315,00000	05,2,D,87	223,16175	605000
101370237	Yaşlı Bakımı (İÖ)	2	YGS-2	23	22	1	2	----	----	----	----
Arhavi Meslek Yüksekokulu											
101350154	Büro Yönetimi ve Yönetici Asistanlığı	2	YGS-4	23	22	1		308,95000	14,2,D,94	206,75499	1413206
101370149	Büro Yönetimi ve Yönetici Asistanlığı (İÖ)	2	YGS-4	23	22	1	2			184,97699	1667503
101350136	Dış Ticaret	2	YGS-6	23	22	1		406,65000	02,2,D,85	179,21043	1560730
101350357	Spor Yönetimi	2	YGS-5	-	40	1		343,80000	13,2,D,94	247,67940	827000
101350287	Turizm ve Otel İşletmeciliği	2	YGS-6	15	15	1					
101350224	Turizm ve Seyahat Hizmetleri	2	YGS-5	13	12	1		264,15000	89,2,D,62	182,69946	1639023
Borçka Acarlar Meslek Yüksekokulu											
101350312	Elektrik Enerjisi Üretim, İletim ve Dağıtım	2	YGS-1	25	25	1		303,40000	15,2,D,97	165,77858	1394974
101350445	İnşaat Teknolojisi	2	YGS-1	20	20	1		----	----	----	----
101350303	İş Sağlığı ve Güvenliği	2	YGS-2	25	25	1		315,50000	15,2,D,97	212,51110	745000
101350454	Maliye	2	YGS-6	20	20	1		----	----	----	----
101350366	Sosyal Hizmetler	2	YGS-5	25	25	1		439,50000	15,2,D,96	297,24104	353000
101350375	Yapı Denetimi	2	YGS-1	25	25	1		368,85000	14,2,D,95	177,34628	1350677
Hopa Meslek Yüksekokulu											
101350233	Bankacılık ve Sigortacılık	2	YGS-6	25	25	1		377,50000	03,2,İ,85	217,23478	1016987
101370176	Bankacılık ve Sigortacılık (İÖ)	2	YGS-6	25	25	1	2	330,85000	03,2,İ,86	191,96426	1399161
101350321	Deniz ve Liman İşletmeciliği	2	YGS-6	20	20	1	32	277,10000	14,3,İ,95	217,60614	1011534
101350339	İnsan Kaynakları Yönetimi	2	YGS-6	20	20	1		310,00000	03,2,İ,85	211,10298	1109826
101350181	Mekatronik	2	YGS-1	20	20	1		280,00000	15,2,D,94	163,30802	1399534
101370194	Mekatronik (İÖ)	2	YGS-1	20	20	1	2				
101350199	Lojistik	2	YGS-6	20	20	1		296,65000	07,2,İ,88	205,25676	1199570
101370185	Lojistik (İÖ)	2	YGS-6	20	20	1	2	333,35000	01,2,İ,80	188,35167	1451057

TABLO-3. Merkezi Yerleştirme İle Öğrenci Alan Yükseköğretim Ön Lisans Programları

PROGRAM KODU (1)	PROGRAM ADI (2)	ÖGR. SÜRE (3)	PUAN TÜRÜ (4)	SGK KONT (5)	YGSK KONT (6)	OK.BİR KONT (7)	ÖZEL KOŞUL VE AÇIKLAMALAR (8)	2015-ÖSYS EN KÜÇÜK OBP (9)	2015 YERL. ÖNCELİKLERİ (10)	2015 EN KÜÇÜK YGS PUANI (11)	YGS BAŞARI SIRA (12)
	Savaşat Meslek Yüksekokulu										
101350463	Yaşlı Bakımı	2	YGS-2	20	20	1		----	----	----	----
	Yusufeli Meslek Yüksekokulu										
101350242	Maliye	2	YGS-6	25	25	1		283,60000	12,2,D,94	195,76394	1343756
101350481	Yerel Yönetimler	2	YGS-4	25	25	1		----	----	----	----
	Mesleki ve Teknik Eğitim Bölgesi: AYDIN										
	ADNAN MENDERES ÜNİVERSİTESİ (AYDIN)										
	Aydın Meslek Yüksekokulu										
100351164	Basım ve Yayın Teknolojileri	2	YGS-5	20	20	1		316,40000	15,3,İ,97	251,43852	781000
100350166	Bilgisayar Programcılığı	2	YGS-1	25	25	1		288,35000	15,4,İ,97	226,61407	595000
100370743	Bilgisayar Programcılığı (İÖ)	2	YGS-1	25	25	1	2	357,75000	15,3,D,97	201,33565	942000
100351225	Büro Yönetimi ve Yönetici Asistanlığı	2	YGS-4	23	22	1		318,45000	15,2,D,96	266,82318	664000
100350033	Çocuk Gelişimi	2	YGS-4	25	25	1		396,30000	15,3,İ,97	321,96768	230000
100370028	Çocuk Gelişimi (İÖ)	2	YGS-4	25	25	1	2	365,50000	15,3,D,97	293,90180	409000
100350042	Elektrik	2	YGS-1	23	22	1		299,70000	15,4,D,97	199,60341	972000
100370037	Elektrik (İÖ)	2	YGS-1	23	22	1	2	266,15000	15,2,İ,95	180,36484	1315126
100351067	Elektronik Teknolojisi	2	YGS-1	25	25	1		351,60000	15,2,İ,97	190,06281	1147600
100370682	Elektronik Teknolojisi (İÖ)	2	YGS-1	25	25	1	2	296,25000	15,2,D,96	158,89908	1405672
100351279	Giyim Üretim Teknolojisi	2	YGS-1	23	22	1		361,20000	15,2,D,96	159,99238	1404502
100350933	İnşaat Teknolojisi	2	YGS-1	20	20	1		325,45000	15,3,D,97	247,39965	426000
100370637	İnşaat Teknolojisi (İÖ)	2	YGS-1	20	20	1	2	320,35000	14,4,D,96	235,14587	516000
100350942	İşletme Yönetimi	2	YGS-6	25	25	1		292,35000	15,2,İ,97	222,67460	938000
100370064	Makine (İÖ) (Bk.351)	2	YGS-1	20	20	1	2, 351	374,20000	15,2,D,97	179,99646	1320140
100350087	Makine, Resim ve Konstrüksiyon	2	YGS-1	20	20	1		299,60000	15,2,İ,97	186,42969	1215479
100370073	Makine, Resim ve Konstrüksiyon (İÖ)	2	YGS-1	20	20	1	2	320,45000	15,2,D,97	175,52514	1365562
100350103	Mobilya ve Dekorasyon	2	YGS-1	20	20	1		323,70000	15,2,D,97	168,84138	1388813
100370082	Mobilya ve Dekorasyon (İÖ)	2	YGS-1	18	17	1	2	265,80000	14,2,D,96	163,90732	1398493
100351807	Moda Tasarımı	2	YGS-5	20	20	1		----	----	----	----
100350872	Muhasebe ve Vergi Uygulamaları	2	YGS-6	25	25	1		328,05000	15,2,İ,97	225,79867	894000
100370567	Muhasebe ve Vergi Uygulamaları (İÖ)	2	YGS-6	25	25	1	2	283,95000	15,2,D,97	213,19762	1077916
100370619	Otomotiv Teknolojisi (İÖ) (Bk.351)	2	YGS-1	20	20	1	2, 351	330,65000	15,2,D,96	173,21804	1377597
100350121	Pazarlama	2	YGS-6	25	25	1		309,25000	15,2,İ,97	204,63209	1209268
	Aydın Sağlık Hizmetleri Meslek Y.O.										
100351322	Anestezi	2	YGS-2	25	25	1		383,60000	15,3,İ,97	323,87185	144000
100351146	Çevre Sağlığı	2	YGS-2	20	20	1		358,35000	88,2,D,68	218,89443	656000
100351313	Diyaliz	2	YGS-2	25	25	1		355,75000	15,3,İ,97	300,36698	190000
100351755	Diyaliz (KKTC Uyrıklı)	2	YGS-2	1	-		90				
100351288	Fizyoterapi	2	YGS-2	25	25	1	87	380,40000	15,3,İ,97	318,56324	153000
100351243	İlk ve Acil Yardım	2	YGS-2	25	25	1	233	413,35000	15,3,İ,97	272,72672	274000
100371008	İlk ve Acil Yardım (İÖ)	2	YGS-2	25	25	1	2, 233	393,30000	15,3,İ,97	263,89849	310000
100350193	Tıbbi Dokümantasyon ve Sekreterlik	2	YGS-3	25	25	1		335,15000	15,2,İ,97	308,15520	359000
100370901	Tıbbi Dokümantasyon ve Sekreterlik (İÖ)	2	YGS-3	25	25	1	2	257,10000	15,2,D,97	306,95748	368000
100351482	Tıbbi Görüntüleme Teknikleri	2	YGS-1	20	20	1		465,55000	98,2,D,79	289,98406	235000
100351137	Tıbbi Laboratuvar Teknikleri	2	YGS-2	25	25	1		371,70000	15,3,D,95	249,80367	383000
	Atça Meslek Yüksekokulu										
100351234	Büro Yönetimi ve Yönetici Asistanlığı	2	YGS-4	30	30	1		318,85000	13,2,D,93	245,01748	920000
100370858	Büro Yönetimi ve Yönetici Asistanlığı (İÖ)	2	YGS-4	25	25	1	2	282,45000	14,2,D,96	209,26648	1380450
100350827	Halkla İlişkiler ve Tanıtım	2	YGS-4	48	47	2		272,65000	14,2,D,96	248,80588	873000
100370831	Halkla İlişkiler ve Tanıtım (İÖ)	2	YGS-4	48	47	2	2	339,90000	14,3,D,96	217,82572	1268264
100351676	Tapu ve Kadastro	2	YGS-6	25	25	1		348,00000	15,3,D,97	269,12015	435000
100371062	Tapu ve Kadastro (İÖ)	2	YGS-6	25	25	1	2	348,60000	14,3,D,96	262,24707	488000
100350721	Tarımsal İşletmecilik	2	YGS-6	15	15	1					
	Bozdoğan Meslek Yüksekokulu										
100350836	Halkla İlişkiler ve Tanıtım	2	YGS-4	25	25	1		376,30000	15,2,D,97	235,84410	1035090
100370885	Halkla İlişkiler ve Tanıtım (İÖ)	2	YGS-4	25	25	1	2	310,85000	15,2,D,97	212,21770	1342103
100351525	Laborant ve Veteriner Sağlık	2	YGS-2	25	25	1		328,35000	06,2,D,88	246,66129	403000
100370946	Laborant ve Veteriner Sağlık (İÖ)	2	YGS-2	25	25	1	2	397,60000	12,2,D,94	219,74635	646000
100351764	Laborant ve Veteriner Sağlık (KKTC Uyrıklı)	2	YGS-2	1	-		90			231,29444	522000
100350227	Pazarlama	2	YGS-6	15	15	1		288,65000	15,2,D,96	192,98415	1384419
	Buharkent Meslek Yüksekokulu										
100351834	Alternatif Enerji Kaynakları Teknolojisi	2	YGS-1	20	20	1		----	----	----	----
100351782	Büro Yönetimi ve Yönetici Asistanlığı	2	YGS-4	25	25	1		----	----	----	----
100371071	Büro Yönetimi ve Yönetici Asistanlığı (İÖ)	2	YGS-4	25	25	1	2	----	----	----	----
	Çine Meslek Yüksekokulu										
100351816	Gıda Kalite Kontrolü ve Analizi	2	YGS-2	30	30	1		----	----	----	----
100371098	Gıda Kalite Kontrolü ve Analizi (İÖ)	2	YGS-2	30	30	1	2	----	----	----	----
100350263	Gıda Teknolojisi	2	YGS-2	30	30	1		363,05000	15,3,D,97	194,51680	1055368
100370204	Gıda Teknolojisi (İÖ)	2	YGS-2	30	30	1	2	331,40000	15,2,D,97	190,50031	1133312
100351331	Organik Tarım	2	YGS-6	13	12	1		311,55000	15,2,D,97	178,59537	1566049
100350818	Süt ve Ürünleri Teknolojisi	2	YGS-6	20	20	1				181,83629	1534351
100351631	Tarımsal İşletmecilik	2	YGS-6	10	10	1		262,80000	11,2,İ,93	176,82841	1578773
	Davutlar Meslek Yüksekokulu										
100351773	Aşçılık	2	YGS-4	20	20	1		----	----	----	----
100351791	İkram Hizmetleri	2	YGS-5	20	20	1		----	----	----	----
100351728	Turizm ve Otel İşletmeciliği	2	YGS-6	35	35	1	46, 292	383,95000	15,2,D,97	223,29677	929000
	Didim Meslek Yüksekokulu										
100351076	Aşçılık	2	YGS-4	30	30	1	46, 292	435,50000	15,3,D,97	276,47182	564000
100370691	Aşçılık (İÖ)	2	YGS-4	30	30	1	2, 46, 292	365,30000	15,3,D,96	261,77780	720000
100350306	Turizm ve Otel İşletmeciliği	2	YGS-6	25	25	1	46, 292	372,00000	15,3,D,97	219,37870	985000
100370231	Turizm ve Otel İşletmeciliği (İÖ)	2	YGS-6	25	25	1	2, 46, 292	302,85000	15,2,D,96	219,96332	977000

TABLO-3. Merkezi Yerleştirme İle Öğrenci Alan Yükseköğretim Ön Lisans Programları

PROGRAM KODU (1)	PROGRAM ADI (2)	ÖĞR. SÜRE (3)	PUAN TÜRÜ (4)	SGK KONT (5)	YGSK KONT (6)	OK.BİR KONT (7)	ÖZEL KOŞUL VE AÇIKLAMALAR (8)	2015-ÖSYS EN KÜÇÜK OBP (9)	2015 YERL. ÖNCELİKLERİ (10)	2015 EN KÜÇÜK YGS PUANI (11)	YGS BAŞARI SIRA (12)
100351101	Turizm ve Seyahat Hizmetleri	2	YGS-5	30	30	1	46, 292	418,00000	15,2,D,96	230,09164	1051067
100370725	Turizm ve Seyahat Hizmetleri (İÖ)	2	YGS-5	30	30	1	2, 46, 292	352,10000	09,3,D,91	228,35143	1073670
	Karacasu Memnune İnci Meslek Yüksekokulu										
100350333	Dış Ticaret	2	YGS-6	28	27	1		283,40000	12,2,İ,93	212,38262	1090289
100370258	Dış Ticaret (İÖ)	2	YGS-6	28	27	1	2	274,35000	10,2,D,92	189,36860	1436581
100350951	İşletme Yönetimi	2	YGS-6	20	20	1		250,00000	14,2,D,96	193,55108	1376254
100350793	Kuyumculuk ve Takı Tasarımı	2	YGS-5	15	15	1		325,65000	15,2,D,97	204,13839	1391263
100351261	Mimari Dekoratif Sanatlar	2	YGS-4	20	20	1		369,60000	15,2,D,97	253,91047	812000
100370867	Mimari Dekoratif Sanatlar (İÖ)	2	YGS-4	20	20	1	2	370,75000	11,3,D,93	242,05193	957000
100351182	Mimari Restorasyon	2	YGS-5	20	20	1		343,00000	15,2,D,97	254,58394	744000
100371026	Mimari Restorasyon (İÖ)	2	YGS-5	20	20	1	2	291,90000	10,2,D,91	254,50670	745000
100350881	Muhasebe ve Vergi Uygulamaları	2	YGS-6	25	25	1		284,15000	14,2,D,96	186,92466	1470624
100350369	Pazarlama	2	YGS-6	15	15	1		272,75000	15,2,D,96	185,28815	1492362
100350396	Turizm ve Otel İşletmeciliği	2	YGS-6	20	20	1	46, 292	305,05000	15,2,D,93	208,71578	1146595
100370294	Turizm ve Otel İşletmeciliği (İÖ)	2	YGS-6	20	20	1	2, 46, 292	339,00000	12,2,D,94	200,85044	1267039
	Koçarlı Meslek Yüksekokulu										
100351507	Organik Tarım	2	YGS-6	15	15	1					
100351049	Peyzaj ve Süs Bitkileri	2	YGS-6	20	20	1					
100351622	Tıbbi ve Aromatik Bitkiler	2	YGS-6	20	20	1		316,00000	15,2,D,96	176,72743	1579440
	Köşk Meslek Yüksekokulu										
100351658	Gıda Kalite Kontrolü ve Analizi	2	YGS-2	40	40	1		354,10000	15,2,D,97	200,38228	945000
100371035	Gıda Kalite Kontrolü ve Analizi (İÖ)	2	YGS-2	30	30	1	2	281,15000	15,2,D,96	185,92634	1221944
100351825	Gıda Teknolojisi	2	YGS-2	30	30	1		----	----	----	----
100371105	Gıda Teknolojisi (İÖ)	2	YGS-2	30	30	1	2	----	----	----	----
100351694	Lojistik	2	YGS-6	50	50	2		261,35000	15,2,D,97	223,36908	928000
100371089	Lojistik (İÖ)	2	YGS-6	50	50	2	2	----	----	----	----
100351667	Yerel Yönetimler	2	YGS-4	45	45	2				237,84085	1009672
100371044	Yerel Yönetimler (İÖ)	2	YGS-4	45	45	2	2			218,62324	1257658
	Kuyucak Meslek Yüksekokulu										
100350969	İşletme Yönetimi	2	YGS-6	30	30	1		252,80000	13,2,D,93	188,48054	1449186
100350457	Kooperatifçilik	2	YGS-5	25	25	1					
100370894	Kooperatifçilik (İÖ)	2	YGS-5	13	12	1	2				
100351491	Yerel Yönetimler	2	YGS-4	45	45	2				213,55285	1324540
100371017	Yerel Yönetimler (İÖ)	2	YGS-4	30	30	1	2				
	Nazilli Meslek Yüksekokulu										
100350863	Bankacılık ve Sigortacılık	2	YGS-6	48	47	2		351,45000	15,2,D,98	229,83799	839000
100370558	Bankacılık ve Sigortacılık (İÖ)	2	YGS-6	48	47	2	2	351,30000	11,2,D,93	221,66835	952000
100350493	Dış Ticaret	2	YGS-6	30	30	1		323,35000	15,2,D,97	220,77299	965000
100370346	Dış Ticaret (İÖ)	2	YGS-6	30	30	1	2	258,40000	14,2,D,93	208,45042	1150641
100351191	İşletme Yönetimi	2	YGS-6	30	30	1		305,75000	15,2,D,96	213,30679	1076324
100370804	İşletme Yönetimi (İÖ)	2	YGS-6	30	30	1	2	322,20000	13,2,D,95	199,22838	1291698
100351207	Lojistik	2	YGS-6	30	30	1		345,85000	15,2,D,95	230,95796	824000
100370813	Lojistik (İÖ)	2	YGS-6	30	30	1	2	262,30000	10,2,D,92	223,98612	919000
100350518	Menkul Kıymetler ve Sermaye Piyasası	2	YGS-6	30	30	1		403,75000	91,2,D,72	202,81983	1237210
100370355	Menkul Kıymetler ve Sermaye Piyasası (İÖ)	2	YGS-6	30	30	1	2				
100350775	Tekstil Teknolojisi	2	YGS-1	15	15	1		335,10000	15,2,D,96	179,66058	1324517
	Nazilli Sağlık Hizmetleri Meslek Yüksekokulu										
100351685	Evde Hasta Bakımı	2	YGS-2	25	25	1	38	332,05000	15,3,D,97	251,33728	374000
100371053	Evde Hasta Bakımı (İÖ)	2	YGS-2	25	25	1	2, 38	370,00000	97,2,D,79	228,31106	550000
100351297	Yaşlı Bakımı	2	YGS-2	30	30	1	38	339,15000	92,2,D,73	247,04591	401000
100370919	Yaşlı Bakımı (İÖ)	2	YGS-2	30	30	1	2, 38	338,55000	11,2,D,93	230,28603	531000
	Söke Meslek Yüksekokulu										
100351385	Alternatif Enerji Kaynakları Teknolojisi	2	YGS-1	25	25	1		305,30000	15,2,İ,97	179,82334	1322391
100351394	Bankacılık ve Sigortacılık	2	YGS-6	25	25	1		331,55000	15,2,D,97	225,97209	892000
100351376	Bilgisayar Destekli Tasarım ve Animasyon	2	YGS-1	25	25	1		332,50000	15,2,İ,96	215,63699	724000
100351401	Dış Ticaret	2	YGS-6	25	25	1		305,00000	15,2,D,97	213,51216	1073124
100350545	Elektrik	2	YGS-1	25	25	1		326,30000	15,2,İ,97	179,70192	1323997
100370373	Elektrik (İÖ)	2	YGS-1	20	20	1	2	272,70000	13,2,D,95	185,55022	1231388
100351579	Halkla İlişkiler ve Tanıtım	2	YGS-4	25	25	1		366,30000	14,2,D,96	268,93365	642000
100351216	Mekatronik	2	YGS-1	25	25	1		330,95000	15,3,İ,97	210,55561	795000
100370822	Mekatronik (İÖ)	2	YGS-1	25	25	1	2	320,05000	15,2,D,97	184,13283	1256210
100351304	Moda Tasarımı	2	YGS-5	25	25	1		374,05000	15,2,D,97	231,21211	1036501
100370973	Moda Tasarımı (İÖ)	2	YGS-5	25	25	1	2	319,60000	15,2,D,94	207,72679	1345161
100350924	Otomotiv Teknolojisi	2	YGS-1	25	25	1		309,05000	15,2,İ,97	180,51102	1313079
100370628	Otomotiv Teknolojisi (İÖ)	2	YGS-1	20	20	1	2	282,30000	15,2,D,97	159,38659	1405163
100350784	Tekstil Teknolojisi	2	YGS-1	18	17	1		284,15000	15,2,D,96	167,10820	1392382
	Söke Sağlık Hizmetleri Meslek Yüksekokulu										
100351358	Ameliyathane Hizmetleri	2	YGS-2	23	22	1	38, 87	388,15000	15,3,D,97	255,64063	351000
100351367	İlk ve Acil Yardım	2	YGS-2	23	22	1	38, 233	382,35000	15,3,İ,97	272,24892	276000
100370928	İlk ve Acil Yardım (İÖ)	2	YGS-2	23	22	1	2, 38, 233	370,40000	15,3,İ,97	260,61064	325000
100351349	Tıbbi Görüntüleme Teknikleri	2	YGS-1	23	22	1	38, 87	336,15000	15,3,D,97	277,52097	277000
	Sultanhisar Meslek Yüksekokulu										
100351543	Fidan Yetiştiriciliği	2	YGS-6	13	12	1					
100351561	İnsan Kaynakları Yönetimi	2	YGS-6	30	30	1		344,15000	15,2,D,97	220,43918	970000
100370964	İnsan Kaynakları Yönetimi (İÖ)	2	YGS-6	30	30	1	2	287,90000	12,2,D,93	198,94303	1296025
100351649	İşletme Yönetimi	2	YGS-6	30	30	1		380,00000	06,2,D,88	192,33461	1393985
100350845	Pazarlama	2	YGS-6	20	20	1		268,05000	14,2,D,95	180,39740	1549600
100351085	Saç Bakımı ve Güzellik Hizmetleri	2	YGS-4	30	30	1	38, 291	394,70000	15,2,D,97	238,27628	1004174
100370707	Saç Bakımı ve Güzellik Hizmetleri (İÖ)	2	YGS-4	30	30	1	2, 38, 291	368,25000	15,2,D,97	215,22036	1302537
100350633	Tarımsal İşletmecilik	2	YGS-6	10	10	1		273,35000	96,2,İ,76	176,90886	1578261

TABLO-3. Merkezi Yerleştirme ile Öğrenci Alan Yükseköğretim Ön Lisans Programları

PROGRAM KODU (1)	PROGRAM ADI (2)	ÖĞR. SÜRE (3)	PUAN TÜRÜ (4)	SGK KONT (5)	YGSK KONT (6)	OK.BİR KONT (7)	ÖZEL KOŞUL VE AÇIKLAMALAR (8)	2015-ÖSYS EN KÜÇÜK OBP (9)	2015 YERL. ÖNCELİKLERİ (10)	2015 EN KÜÇÜK YGS PUANI (11)	YGS BAŞARI SIRA (12)
100351552	Tıbbi ve Aromatik Bitkiler	2	YGS-6	25	25	1		322,25000	15,2,D,96	180,45831	1548965
Yenipazar Meslek Yüksekokulu											
100350854	Bankacılık ve Sigortacılık	2	YGS-6	48	47	2		415,50000	14,2,D,96	229,56080	843000
100370549	Bankacılık ve Sigortacılık (İÖ)	2	YGS-6	48	47	2	2	301,90000	10,2,D,92	206,01773	1188051
100350678	Emlak ve Emlak Yönetimi	2	YGS-5	25	25	1					
100350978	İşletme Yönetimi	2	YGS-6	40	40	1		326,80000	10,2,D,92	187,34948	1464845
100351516	Maliye	2	YGS-6	45	45	2		366,00000	14,2,D,96	226,63174	883000
100370982	Maliye (İÖ)	2	YGS-6	45	45	2	2	268,55000	13,2,D,94	199,35267	1289788
100350906	Muhasebe ve Vergi Uygulamaları	2	YGS-6	40	40	1		399,15000	99,2,İ,81	199,00981	1295066
Mesleki ve Teknik Eğitim Bölgesi: BALIKESİR											
BALIKESİR ÜNİVERSİTESİ											
Balikesir Meslek Yüksekokulu											
101551274	Bilgisayar Programcılığı	2	YGS-1	40	40	1		290,05000	15,4,D,97	218,01189	693000
101571224	Bilgisayar Programcılığı (İÖ)	2	YGS-1	40	40	1	2	339,95000	15,2,İ,96	194,49072	1064551
101551353	Büro Yönetimi ve Yönetici Asistanlığı	2	YGS-4	18	17	1		331,40000	15,2,İ,97	265,26046	681000
101571296	Büro Yönetimi ve Yönetici Asistanlığı (İÖ)	2	YGS-4	18	17	1	2	266,05000	12,2,D,94	241,05831	969000
101570032	Çocuk Gelişimi (İÖ) (Bk.470)	2	YGS-4	20	20	1	2, 470	399,55000	15,3,İ,96	292,44264	421000
101550037	Elektrik	2	YGS-1	23	22	1		294,40000	15,4,D,97	210,79403	792000
101570059	Elektrik (İÖ)	2	YGS-1	23	22	1	2	318,85000	15,2,İ,97	188,35530	1179822
101551159	Elektronik Haberleşme Teknolojisi	2	YGS-1	20	20	1		325,25000	15,3,İ,96	193,50411	1082862
101571136	Elektronik Haberleşme Teknolojisi (İÖ)	2	YGS-1	20	20	1	2	308,25000	15,2,D,97	168,34634	1389830
101551168	Elektronik Teknolojisi	2	YGS-1	23	22	1		327,90000	15,3,D,96	196,69592	1024176
101571145	Elektronik Teknolojisi (İÖ)	2	YGS-1	18	17	1	2	308,75000	15,2,D,96	176,04865	1361718
101570817	Grafik Tasarımı (İÖ) (Bk.357)	2	YGS-5	20	20	1	2, 357	365,60000	15,2,İ,95	231,48364	1033066
101551114	İklimlendirme ve Soğutma Teknolojisi	2	YGS-1	20	20	1		358,65000	15,2,D,97	169,66397	1387062
101571109	İklimlendirme ve Soğutma Teknolojisi (İÖ)	2	YGS-1	18	17	1	2	293,25000	14,2,D,96	182,04560	1290399
101551089	İnşaat Teknolojisi	2	YGS-1	20	20	1		340,10000	15,2,İ,97	237,62353	496000
101571075	İnşaat Teknolojisi (İÖ)	2	YGS-1	20	20	1	2	297,25000	15,2,D,97	231,37066	549000
101551008	İşletme Yönetimi	2	YGS-6	20	20	1		338,40000	15,2,İ,97	225,37711	900000
101571003	İşletme Yönetimi (İÖ)	2	YGS-6	20	20	1	2	300,40000	14,2,D,96	220,72190	966000
101551177	Kontrol ve Otomasyon Teknolojisi	2	YGS-1	23	22	1		348,15000	15,3,D,97	190,82155	1133240
101571154	Kontrol ve Otomasyon Teknolojisi (İÖ)	2	YGS-1	18	17	1	2	289,50000	15,2,D,96	176,35237	1359358
101550876	Maden Teknolojisi	2	YGS-2	20	20	1		318,35000	94,2,İ,62	194,76485	1050654
101571375	Maden Teknolojisi (İÖ)	2	YGS-2	20	20	1	2	349,95000	15,2,D,96	176,96514	1355880
101550116	Makine	2	YGS-1	20	20	1		336,40000	15,3,İ,97	201,65604	937000
101570138	Makine (İÖ)	2	YGS-1	20	20	1	2	341,80000	15,2,İ,97	182,08364	1289803
101550901	Muhasebe ve Vergi Uygulamaları	2	YGS-6	20	20	1		360,45000	15,2,İ,97	224,95148	906000
101570905	Muhasebe ve Vergi Uygulamaları (İÖ)	2	YGS-6	20	20	1	2	256,95000	13,2,D,95	213,91694	1066944
101551423	Otomotiv Teknolojisi	2	YGS-1	38	37	1		374,10000	15,2,İ,97	194,67138	1061173
101570995	Otomotiv Teknolojisi (İÖ) (Bk.354)	2	YGS-1	35	35	1	2, 354	320,90000	15,2,D,97	160,50149	1403832
101550134	Pazarlama	2	YGS-6	20	20	1		329,35000	15,2,İ,96	206,83049	1175476
101570165	Pazarlama (İÖ)	2	YGS-6	20	20	1	2	357,60000	14,2,D,96	207,85691	1159724
101570853	Tekstil Teknolojisi (İÖ) (Bk. 357)	2	YGS-1	10	10	1	2, 357	334,40000	15,2,İ,97	169,44004	1387528
101550143	Turizm ve Otel İşletmeciliği	2	YGS-6	20	20	1		313,45000	15,3,İ,97	233,00743	798000
101570183	Turizm ve Otel İşletmeciliği (İÖ)	2	YGS-6	15	15	1	2	259,30000	14,2,D,97	220,98662	962000
Altınoluk Meslek Yüksekokulu											
101551283	Bilgisayar Programcılığı	2	YGS-1	20	20	1		404,00000	15,3,D,97	214,10253	744000
101571233	Bilgisayar Programcılığı (İÖ)	2	YGS-1	20	20	1	2	298,10000	15,2,İ,96	188,84274	1170501
101550752	Kimya Teknolojisi	2	YGS-2	20	20	1		364,90000	15,2,D,97	200,27407	947000
101570792	Kimya Teknolojisi (İÖ)	2	YGS-2	20	20	1	2	384,15000	01,2,D,84	193,51529	1074808
101550716	Tıbbi ve Aromatik Bitkiler	2	YGS-6	15	15	1		284,75000	15,2,İ,97	204,85797	1205702
101570783	Tıbbi ve Aromatik Bitkiler (İÖ)	2	YGS-6	10	10	1	2	326,25000	15,2,D,97	189,63257	1432790
Ayvalık Meslek Yüksekokulu											
101551017	İşletme Yönetimi	2	YGS-6	25	25	1		341,95000	15,2,D,96	215,24430	1046715
101571012	İşletme Yönetimi (İÖ)	2	YGS-6	25	25	1	2	281,70000	12,2,D,95	210,50510	1119151
101550885	Mimarî Restorasyon	2	YGS-5	25	25	1		299,55000	15,2,İ,97	274,09727	537000
101571303	Mimarî Restorasyon (İÖ)	2	YGS-5	25	25	1	2	284,55000	15,2,D,96	258,06084	703000
101550204	Pazarlama	2	YGS-6	23	22	1		342,00000	15,2,D,97	198,37448	1304666
101571269	Pazarlama (İÖ)	2	YGS-6	15	15	1	2	295,95000	14,2,D,96	196,22770	1336821
101550222	Turizm ve Otel İşletmeciliği	2	YGS-6	25	25	1		342,20000	15,3,D,97	216,50717	1027877
101570323	Turizm ve Otel İşletmeciliği (İÖ)	2	YGS-6	25	25	1	2	339,60000	07,3,D,89	210,00198	1126880
Bigadiç Meslek Yüksekokulu											
101550894	Bankacılık ve Sigortacılık	2	YGS-6	25	25	1		301,95000	15,2,İ,96	223,22825	930000
101571348	Bankacılık ve Sigortacılık (İÖ)	2	YGS-6	25	25	1	2	340,00000	12,2,D,93	209,50426	1134511
101550301	Elektrik	2	YGS-1	20	20	1		324,30000	15,2,İ,97	182,43189	1284356
101570747	Elektrik (İÖ)	2	YGS-1	15	15	1	2	301,40000	15,2,D,97	180,67517	1310782
101551414	Lojistik	2	YGS-6	35	35	1		318,50000	15,2,D,96	216,21016	1032351
101571427	Lojistik (İÖ)	2	YGS-6	35	35	1	2	251,10000	09,2,D,90	202,25960	1245555
101550928	Muhasebe ve Vergi Uygulamaları	2	YGS-6	18	17	1		322,50000	00,2,İ,83	212,76222	1084577
101550804	Ulaştırma ve Trafik Hizmetleri	2	YGS-5	25	25	1		316,40000	12,2,D,94	200,25755	1439934
101570808	Ulaştırma ve Trafik Hizmetleri (İÖ)	2	YGS-5	23	22	1	2			185,25016	1614016
Burhaniye Meslek Yüksekokulu											
101551035	İşletme Yönetimi	2	YGS-6	23	22	1		297,85000	15,2,D,97	217,81860	1008371
101571039	İşletme Yönetimi (İÖ)	2	YGS-6	23	22	1	2	285,00000	09,2,D,90	175,42628	1586473
101550937	Muhasebe ve Vergi Uygulamaları	2	YGS-6	25	25	1		343,50000	15,2,D,97	214,18704	1062822
101570923	Muhasebe ve Vergi Uygulamaları (İÖ)	2	YGS-6	15	15	1	2	308,35000	94,2,D,73	181,67120	1536178
101550734	Pazarlama	2	YGS-6	20	20	1		297,30000	15,2,D,96	204,07830	1217828
101571445	Pazarlama (İÖ)	2	YGS-6	20	20	1	2	----	----	----	----
101550355	Turizm ve Otel İşletmeciliği	2	YGS-6	23	22	1		311,80000	15,3,D,97	229,67075	841000
101570429	Turizm ve Otel İşletmeciliği (İÖ)	2	YGS-6	23	22	1	2	397,15000	10,3,İ,91	201,97827	1249829

TABLO-3. Merkezi Yerleştirme İle Öğrenci Alan Yükseköğretim Ön Lisans Programları

PROGRAM KODU (1)	PROGRAM ADI (2)	ÖĞR. SÜRE (3)	PUAN TÜRÜ (4)	SGK KONT (5)	YGSK KONT (6)	OK.BİR KONT (7)	ÖZEL KOŞUL VE AÇIKLAMALAR (8)	2015-ÖSYS EN KÜÇÜK OBP (9)	2015 YERL. ÖNCELİKLERİ (10)	2015 EN KÜÇÜK YGS PUANI (11)	YGS BAŞARI SIRA (12)
Dursunbey Meslek Yüksekokulu											
101550813	Geleneksel El Sanatları	2	YGS-4	18	17	1		342,35000	15,2,D,97	198,57777	1514980
101551098	İnşaat Teknolojisi	2	YGS-1	20	20	1		315,75000	15,2,D,97	224,11641	622000
101550822	Kuyumculuk ve Takı Tasarımı	2	YGS-5	18	17	1		321,25000	15,2,D,96	211,50321	1295629
101550391	Mobilya ve Dekorasyon	2	YGS-1	13	12	1		309,10000	15,2,D,96	201,73291	936000
101550831	Tekstil Teknolojisi	2	YGS-1	15	15	1		314,20000	15,2,D,96	217,70916	697000
Edremit Meslek Yüksekokulu											
101551292	Bilgisayar Programcılığı	2	YGS-1	20	20	1		326,90000	15,3,İ,97	210,35516	798000
101571242	Bilgisayar Programcılığı (İÖ)	2	YGS-1	20	20	1	2	287,20000	15,2,İ,97	188,38475	1179233
101551132	Elektrikli Cihaz Teknolojisi	2	YGS-1	20	20	1		309,40000	15,2,İ,97	179,06001	1331943
101571118	Elektrikli Cihaz Teknolojisi (İÖ)	2	YGS-1	10	10	1	2	278,30000	15,2,D,97	174,94663	1369301
101550452	Makine	2	YGS-1	20	20	1		350,85000	15,2,İ,97	192,05259	1109989
101570517	Makine (İÖ)	2	YGS-1	20	20	1	2	319,00000	15,2,İ,96	176,35903	1359304
101550461	Mekatronik	2	YGS-1	20	20	1		349,15000	15,3,İ,97	216,59547	711000
101570756	Mekatronik (İÖ)	2	YGS-1	20	20	1	2	301,75000	15,2,İ,96	191,38220	1122799
101551105	Zeytincilik ve Zeytin İşleme Teknolojisi	2	YGS-6	13	12	1					
Havran Meslek Yüksekokulu											
101550594	Büro Yönetimi ve Yönetici Asistanlığı	2	YGS-4	25	25	1		309,20000	11,2,D,93	245,77527	911000
101570623	Büro Yönetimi ve Yönetici Asistanlığı (İÖ)	2	YGS-4	25	25	1	2	310,35000	13,2,D,95	198,96691	1510330
101551053	İşletme Yönetimi	2	YGS-6	25	25	1		274,95000	13,2,İ,93	177,86463	1571703
101550955	Muhasebe ve Vergi Uygulamaları	2	YGS-6	25	25	1		275,10000	13,2,D,95	190,35439	1422449
101550628	Pazarlama	2	YGS-6	15	15	1		250,00000	15,2,D,96	163,10319	1606056
İvrindi Sağlık Hizmetleri Meslek Yüksekokulu											
101551362	İlk ve Acil Yardım	2	YGS-2	23	22	1	87, 233	437,20000	15,3,İ,97	269,90120	285000
101571366	İlk ve Acil Yardım (İÖ)	2	YGS-2	23	22	1	2, 87, 233	416,25000	15,3,İ,97	260,10966	328000
101550797	Tıbbi Dokümantasyon ve Sekreterlik	2	YGS-3	20	20	1		305,20000	15,2,İ,96	305,25705	380000
Savaştepe Meslek Yüksekokulu											
101551062	İşletme Yönetimi	2	YGS-6	18	17	1		364,15000	06,2,D,88	191,59138	1404476
101550964	Muhasebe ve Vergi Uygulamaları	2	YGS-6	18	17	1		296,10000	13,2,D,94	177,22188	1576298
Sındırgı Meslek Yüksekokulu											
101550858	Dış Ticaret	2	YGS-6	30	30	1		322,10000	14,2,D,96	208,05392	1156645
101570889	Dış Ticaret (İÖ)	2	YGS-6	28	27	1	2	305,30000	12,2,D,93	163,60956	1605621
101551398	Elektrikli Cihaz Teknolojisi	2	YGS-1	15	15	1		281,60000	15,2,D,97	185,98353	1223619
101551071	İşletme Yönetimi	2	YGS-6	20	20	1		291,35000	15,2,D,97	181,83088	1534414
101571066	İşletme Yönetimi (İÖ)	2	YGS-6	20	20	1	2	----	----	----	----
101550973	Muhasebe ve Vergi Uygulamaları	2	YGS-6	25	25	1		299,20000	12,2,D,93	183,04258	1520508
101550725	Turizm ve Otel İşletmeciliği	2	YGS-6	20	20	1		358,80000	13,3,D,93	208,12266	1155597
101571312	Turizm ve Otel İşletmeciliği (İÖ)	2	YGS-6	20	20	1	2	----	----	----	----
Susurluk Meslek Yüksekokulu											
101551389	Gıda Kalite Kontrolü ve Analizi	2	YGS-2	25	25	1		361,30000	15,2,D,97	205,04378	863000
101551371	Laborant ve Veteriner Sağlık	2	YGS-2	23	22	1		403,05000	13,2,İ,95	247,15569	400000
101550867	Süt ve Ürünleri Teknolojisi	2	YGS-6	18	17	1					
BANDIRMA ONYEDI EYLÜL ÜNİVERSİTESİ (BALIKESİR)											
Bandırma Meslek Yüksekokulu											
110650016	Dış Ticaret	2	YGS-6	20	20	1		333,25000	15,2,D,97	234,07010	784000
110670011	Dış Ticaret (İÖ)	2	YGS-6	20	20	1	2	346,00000	12,2,İ,92	219,93949	977000
110650025	Et ve Ürünleri Teknolojisi	2	YGS-6	20	20	1	248	313,30000	07,2,İ,90	176,08784	1583168
110650034	Gemi İnşaatı	2	YGS-1	20	20	1	32	396,05000	15,3,D,97	223,15049	632000
110670029	Gemi İnşaatı (İÖ)	2	YGS-1	20	20	1	2, 32	314,25000	15,3,D,96	204,98936	882000
110650043	Gıda Teknolojisi	2	YGS-2	20	20	1		338,80000	15,3,İ,96	213,36374	732000
110670038	Gıda Teknolojisi (İÖ)	2	YGS-2	20	20	1	2	359,95000	15,2,D,97	197,74844	994000
110650052	İşletme Yönetimi	2	YGS-6	20	20	1		344,95000	15,2,D,97	224,27698	915000
110670047	İşletme Yönetimi (İÖ)	2	YGS-6	20	20	1	2	348,35000	91,2,İ,73	205,52379	1195573
110650061	Muhasebe ve Vergi Uygulamaları	2	YGS-6	20	20	1		351,40000	15,2,D,96	223,05472	933000
110670056	Muhasebe ve Vergi Uygulamaları (İÖ)	2	YGS-6	20	20	1	2	275,20000	14,2,D,95	196,70885	1329696
Erdek Meslek Yüksekokulu											
110650079	Turizm ve Otel İşletmeciliği	2	YGS-6	20	20	1		344,25000	15,2,İ,97	219,23673	988000
110670065	Turizm ve Otel İşletmeciliği (İÖ)	2	YGS-6	20	20	1	2	319,65000	13,3,D,94	188,87580	1443563
110650088	Yerel Yönetimler	2	YGS-4	20	20	1				250,78346	849000
110670074	Yerel Yönetimler (İÖ)	2	YGS-4	20	20	1	2			209,50434	1377375
Gönen Meslek Yüksekokulu											
110650097	Bilgisayar Programcılığı	2	YGS-1	20	20	1		374,00000	15,3,D,97	213,59423	752000
110670083	Bilgisayar Programcılığı (İÖ)	2	YGS-1	20	20	1	2	333,20000	15,2,D,97	191,48829	1120785
110650104	Gaz ve Tesisatı Teknolojisi	2	YGS-2	15	15	1		286,80000	15,2,D,96	173,31222	1379648
110650113	İklimlendirme ve Soğutma Teknolojisi	2	YGS-1	18	17	1		286,00000	15,2,D,97	176,26866	1359965
110650122	İşletme Yönetimi	2	YGS-6	20	20	1		416,65000	90,2,D,73	190,76764	1416439
110650131	Muhasebe ve Vergi Uygulamaları	2	YGS-6	20	20	1		266,90000	14,2,D,93	200,26224	1276116
110650149	Turizm ve Otel İşletmeciliği	2	YGS-6	20	20	1		350,80000	15,2,D,97	200,45130	1273156
110670092	Turizm ve Otel İşletmeciliği (İÖ)	2	YGS-6	20	20	1	2	339,10000	08,3,İ,90	176,25103	1582257
Manyas Meslek Yüksekokulu											
110650158	Sağlık Kurumları İşletmeciliği	2	YGS-6	40	40	1		310,95000	15,3,D,97	258,21098	523000
110670108	Sağlık Kurumları İşletmeciliği (İÖ)	2	YGS-6	40	40	1	2	321,10000	15,2,D,96	242,01492	688000
110650167	Sosyal Güvenlik	2	YGS-5	40	40	1		302,15000	15,2,İ,96	285,68822	436000
110670117	Sosyal Güvenlik (İÖ)	2	YGS-5	40	40	1	2	313,55000	15,2,D,97	269,31997	583000
Mesleki ve Teknik Eğitim Bölgesi: BARTIN											
BARTIN ÜNİVERSİTESİ											
Bartın Meslek Yüksekokulu											
101650133	Bilgisayar Programcılığı	2	YGS-1	20	20	1		334,60000	15,3,D,97	208,61422	824000
101670085	Bilgisayar Programcılığı (İÖ)	2	YGS-1	20	20	1	2	346,80000	15,2,D,97	187,61485	1193700

TABLO-3. Merkezi Yerleştirme İle Öğrenci Alan Yükseköğretim Ön Lisans Programları

PROGRAM KODU (1)	PROGRAM ADI (2)	ÖĞR. SÜRE (3)	PUAN TÜRÜ (4)	SGK KONT (5)	YGSK KONT (6)	OK.BİR KONT (7)	ÖZEL KOŞUL VE AÇIKLAMALAR (8)	2015-ÖSYS EN KÜÇÜK OBP (9)	2015 YERL. ÖNCELİKLERİ (10)	2015 EN KÜÇÜK YGS PUANI (11)	YGS BAŞARI SIRA (12)
101650336	Büro Yönetimi ve Yönetici Asistanlığı	2	YGS-4	20	20	1	806	----	----	----	----
101650266	Deniz ve Liman İşletmeciliği	2	YGS-6	20	20	1	32, 805	294,15000	15,2,D,96	226,08210	890000
101650169	Gemi İnşaatı	2	YGS-1	25	25	1	32, 805	360,65000	15,2,D,96	197,63323	1007493
101650239	Giyim Üretim Teknolojisi	2	YGS-1	15	15	1	806	302,35000	15,2,D,97	176,53088	1357882
101650178	Grafik Tasarımı	2	YGS-5	20	20	1		331,30000	15,2,İ,96	236,50999	968000
101670137	Grafik Tasarımı (İÖ)	2	YGS-5	18	17	1	2	346,20000	15,2,D,96	236,78534	964000
101650142	Halkla İlişkiler ve Tanıtım	2	YGS-4	25	25	1		289,15000	13,3,D,95	239,67460	986000
101670094	Halkla İlişkiler ve Tanıtım (İÖ)	2	YGS-4	25	25	1	2			209,75566	1374125
101650115	İşletme Yönetimi	2	YGS-6	30	30	1		289,75000	14,2,D,96	205,49044	1196068
101670067	İşletme Yönetimi (İÖ)	2	YGS-6	20	20	1	2	347,50000	91,2,İ,72	181,93000	1533350
101650036	Mobilya ve Dekorasyon	2	YGS-1	13	12	1		267,30000	15,2,D,97	175,20768	1367659
101650081	Muhasebe ve Vergi Uygulamaları	2	YGS-6	30	30	1		364,85000	14,2,İ,96	203,79284	1222206
101650327	Organik Tarım	2	YGS-6	13	12	1					
101650187	Ormanlık ve Orman Ürünleri	2	YGS-6	20	20	1	806	301,95000	15,2,D,97	225,54386	897000
101670146	Ormanlık ve Orman Ürünleri (İÖ)	2	YGS-6	20	20	1	2, 806	321,75000	11,2,D,93	207,22652	1169393
101650099	Peyzaj ve Süs Bitkileri	2	YGS-6	13	12	1					
101650072	Turizm ve Otel İşletmeciliği	2	YGS-6	30	30	1	46	319,80000	15,2,D,96	200,72044	1268964
101670049	Turizm ve Otel İşletmeciliği (İÖ)	2	YGS-6	13	12	1	2, 46				
101650318	Turizm ve Seyahat Hizmetleri	2	YGS-5	30	30	1	805				
101650203	Yat İşletme ve Yönetimi	2	YGS-6	20	20	1	32, 805	288,65000	10,3,D,92	199,77555	1283398
Sağlık Hizmetleri Meslek Yüksekokulu											
101650293	Çocuk Gelişimi	2	YGS-4	25	25	1		408,85000	15,2,İ,97	284,58821	488000
101670173	Çocuk Gelişimi (İÖ)	2	YGS-4	25	25	1	2	340,40000	15,2,İ,97	272,62644	603000
101650248	Evde Hasta Bakımı	2	YGS-2	25	25	1		306,90000	15,2,D,97	242,34593	432000
101670119	Evde Hasta Bakımı (İÖ)	2	YGS-2	25	25	1	2	319,45000	10,2,İ,91	217,82383	670000
101650309	İlk ve Acil Yardım	2	YGS-2	25	25	1	233	340,65000	15,3,İ,97	300,38036	190000
101670182	İlk ve Acil Yardım (İÖ)	2	YGS-2	25	25	1	2, 233	423,80000	15,3,D,98	289,56485	218000
101650275	Optisyenlik	2	YGS-1	-	50	2				246,17904	434000
101670155	Optisyenlik (İÖ)	2	YGS-1	-	50	2	2			237,04183	501000
101650284	Tıbbi Dokümantasyon ve Sekreterlik	2	YGS-3	25	25	1		328,60000	15,2,D,98	306,71172	369000
101670164	Tıbbi Dokümantasyon ve Sekreterlik (İÖ)	2	YGS-3	25	25	1	2	383,35000	09,2,İ,92	285,00658	554000
101650257	Tıbbi Tanıtım ve Pazarlama	2	YGS-6	23	22	1		312,50000	06,2,D,88	230,24078	834000
101670128	Tıbbi Tanıtım ve Pazarlama (İÖ)	2	YGS-6	23	22	1	2	286,35000	14,2,İ,97	207,84425	1159911
101650221	Yaşlı Bakımı	2	YGS-2	23	22	1		350,85000	97,2,D,78	232,38118	512000
101670101	Yaşlı Bakımı (İÖ)	2	YGS-2	23	22	1	2			221,41828	625000
Mesleki ve Teknik Eğitim Bölgesi: BATMAN											
BATMAN ÜNİVERSİTESİ											
Meslek Yüksekokulu											
101750141	Bankacılık ve Sigortacılık	2	YGS-6	20	20	1		279,55000	15,2,D,96	235,74297	763000
101770093	Bankacılık ve Sigortacılık (İÖ)	2	YGS-6	20	20	1	2	394,60000	89,2,İ,69	231,23345	821000
101770206	Büro Yönetimi ve Yönetici Asistanlığı (İÖ) (Bk.362)	2	YGS-4	20	20	1	2, 362			236,52872	1026390
101750398	Çocuk Gelişimi	2	YGS-4	25	25	1		384,40000	15,2,İ,92	305,99153	322000
101770012	Çocuk Gelişimi (İÖ)	2	YGS-4	25	25	1	2	361,95000	15,2,İ,83	279,81539	532000
101750017	Elektrik	2	YGS-1	20	20	1		326,45000	15,2,İ,96	210,21789	800000
101770021	Elektrik (İÖ)	2	YGS-1	20	20	1	2	311,05000	15,2,İ,95	205,93309	866000
101750229	Elektronik Haberleşme Teknolojisi	2	YGS-1	15	15	1		334,70000	15,2,D,97	188,85171	1170336
101770172	Elektronik Haberleşme Teknolojisi (İÖ)	2	YGS-1	15	15	1	2	379,75000	15,2,D,75	183,15765	1272749
101750238	Elektronik Teknolojisi	2	YGS-1	15	15	1		361,80000	15,2,D,97	183,33962	1269743
101770163	Elektronik Teknolojisi (İÖ)	2	YGS-1	15	15	1	2	275,45000	15,2,İ,95	179,27171	1329341
101750211	Gaz ve Tesisatı Teknolojisi	2	YGS-2	15	15	1		283,25000	15,2,İ,98	182,12481	1288804
101770251	Gaz ve Tesisatı Teknolojisi (İÖ)	2	YGS-2	15	15	1	2	308,90000	14,2,İ,95	160,53618	1407292
101750283	Geleneksel El Sanatları	2	YGS-4	15	15	1		432,10000	80,2,İ,63	235,47869	1039859
101770269	Geleneksel El Sanatları (İÖ)	2	YGS-4	15	15	1	2	469,15000	84,2,İ,64	203,81202	1450571
101750265	Gıda Teknolojisi	2	YGS-2	15	15	1		311,40000	15,2,İ,97	211,20737	764000
101770224	Gıda Teknolojisi (İÖ)	2	YGS-2	15	15	1	2	293,35000	94,3,D,75	187,66662	1188523
101750326	Giyim Üretim Teknolojisi	2	YGS-1	13	12	1		329,30000	15,2,D,97	159,38779	1405161
101770118	Halkla İlişkiler ve Tanıtım (İÖ) (Bk.362)	2	YGS-4	20	20	1	2, 362			233,01524	1070773
101750371	İç Mekan Tasarımı	2	YGS-5	20	20	1		325,30000	14,2,D,96	259,84352	683000
101750202	İklimlendirme ve Soğutma Teknolojisi	2	YGS-1	10	10	1					
101750256	İnşaat Teknolojisi	2	YGS-1	20	20	1		324,75000	07,2,D,89	228,60317	575000
101770154	İnşaat Teknolojisi (İÖ)	2	YGS-1	20	20	1	2	295,85000	88,2,D,68	212,50889	767000
101750292	Kimya Teknolojisi	2	YGS-2	15	15	1		285,85000	14,3,İ,94	182,67051	1279845
101770242	Kimya Teknolojisi (İÖ)	2	YGS-2	15	15	1	2				
101750317	Kuyumculuk ve Takı Tasarımı	2	YGS-5	15	15	1		393,35000	98,2,D,80	197,83988	1469798
101750071	Makine	2	YGS-1	20	20	1		301,45000	15,2,İ,96	188,91134	1169191
101770199	Makine (İÖ)	2	YGS-1	15	15	1	2	299,55000	15,2,İ,97	193,76026	1078228
101750274	Muhasebe ve Vergi Uygulamaları	2	YGS-6	25	25	1		422,50000	99,2,D,81	223,94365	920000
101770127	Muhasebe ve Vergi Uygulamaları (İÖ)	2	YGS-6	25	25	1	2	462,50000	92,2,İ,71	200,40860	1273846
101750195	Otomotiv Teknolojisi	2	YGS-1	20	20	1		305,70000	15,2,D,93	180,39037	1314758
101770145	Otomotiv Teknolojisi (İÖ)	2	YGS-1	15	15	1	2	367,45000	15,2,D,72	180,97787	1306483
101750186	Rafineri ve Petro-Kimya Teknolojisi	2	YGS-2	20	20	1		272,55000	10,2,D,91	190,43166	1134645
101770136	Rafineri ve Petro-Kimya Teknolojisi (İÖ)	2	YGS-2	20	20	1	2	280,00000	15,3,İ,96	175,87971	1365050
101750177	Sondaj Teknolojisi	2	YGS-1	20	20	1		407,90000	93,2,İ,74	187,25558	1200413
101770181	Sondaj Teknolojisi (İÖ)	2	YGS-1	20	20	1	2	344,15000	06,2,İ,86	172,90126	1378703
Sağlık Hizmetleri Meslek Yüksekokulu											
101750344	Fizyoterapi	2	YGS-2	30	30	1		425,15000	15,3,D,97	310,37582	169000
101770296	Fizyoterapi (İÖ)	2	YGS-2	30	30	1	2	379,85000	15,3,D,98	283,18202	237000
101750335	İlk ve Acil Yardım	2	YGS-2	25	25	1	233	402,40000	15,3,İ,97	309,66544	170000
101770287	İlk ve Acil Yardım (İÖ)	2	YGS-2	25	25	1	2, 233	371,50000	15,3,İ,97	279,83896	248000
101750168	Sağlık Kurumları İşletmeciliği	2	YGS-6	25	25	1		289,05000	15,2,İ,96	265,15570	465000

TABLO-3. Merkezi Yerleştirme İle Öğrenci Alan Yükseköğretim Ön Lisans Programları

PROGRAM KODU (1)	PROGRAM ADI (2)	ÖĞR. SÜRE (3)	PUAN TÜRÜ (4)	SGK KONT (5)	YGSK KONT (6)	OK.BİR KONT (7)	ÖZEL KOŞUL VE AÇIKLAMALAR (8)	2015-ÖSYS EN KÜÇÜK OBP (9)	2015 YERL. ÖNCELİKLERİ (10)	2015 EN KÜÇÜK YGS PUANI (11)	YGS BAŞARI SIRA (12)
101770233	Sağlık Kurumları İşletmeciliği (İÖ)	2	YGS-6	15	15	1	2	299,60000	15,2,D,97	250,68728	594000
101750053	Tıbbi Dokümantasyon ve Sekreterlik	2	YGS-3	25	25	1		336,20000	15,2,D,98	322,78878	265000
101770075	Tıbbi Dokümantasyon ve Sekreterlik (İÖ)	2	YGS-3	25	25	1	2	355,85000	13,2,İ,95	300,30866	418000
101750247	Tıbbi Laboratuvar Teknikleri	2	YGS-2	28	27	1		338,65000	15,2,İ,96	280,00076	248000
101770215	Tıbbi Laboratuvar Teknikleri (İÖ)	2	YGS-2	28	27	1	2	360,85000	96,2,İ,78	264,88365	306000
101750353	Yaşlı Bakımı	2	YGS-2	30	30	1		344,95000	08,2,D,88	257,60369	340000
101770303	Yaşlı Bakımı (İÖ)	2	YGS-2	30	30	1	2	350,85000	99,2,D,81	238,55784	460000
101750389	Optisyenlik	2	YGS-1	-	60	2				247,16700	427000
	Kozluk Meslek Yüksekokulu										
101750308	Çocuk Gelişimi	2	YGS-4	30	30	1		349,95000	15,2,İ,93	270,21943	628000
101750362	Yapı Denetimi	2	YGS-1	35	35	1		269,15000	99,2,D,81	190,78362	1133947
	Mesleki ve Teknik Eğitim Bölgesi: BAYBURT										
	BAYBURT ÜNİVERSİTESİ										
	Bayburt Meslek Yüksekokulu										
101850167	Bankacılık ve Sigortacılık	2	YGS-6	20	20	1		289,95000	11,3,D,93	210,71901	1115839
101870144	Bankacılık ve Sigortacılık (İÖ)	2	YGS-6	15	15	1	2				
101850122	Bilgisayar Programcılığı	2	YGS-1	18	17	1		325,80000	15,2,D,96	177,37108	1350443
101850097	Büro Yönetimi ve Yönetici Asistanlığı	2	YGS-4	23	22	1		275,00000	15,2,D,96	191,53824	1597721
101850025	Dış Ticaret	2	YGS-6	18	17	1					
101850104	Elektrik	2	YGS-1	23	22	1		306,50000	14,2,İ,96	168,98969	1388490
101850194	Gıda Teknolojisi	2	YGS-2	13	12	1	895				
101850255	İnşaat Teknolojisi	2	YGS-1	20	20	1	895	----	----	----	----
101850185	İş Sağlığı ve Güvenliği	2	YGS-2	20	20	1		325,95000	15,2,D,97	223,24659	604000
101870162	İş Sağlığı ve Güvenliği (İÖ)	2	YGS-2	20	20	1	2	278,75000	13,2,D,95	214,46573	716000
101850088	İşletme Yönetimi	2	YGS-6	15	15	1					
101850201	Laborant ve Veteriner Sağlık	2	YGS-2	18	17	1	894			208,86438	801000
101850176	Lojistik	2	YGS-6	20	20	1		319,80000	15,2,D,96	189,24455	1438380
101850113	Maliye	2	YGS-6	20	20	1		366,60000	14,2,İ,96	202,78918	1237709
101870108	Maliye (İÖ)	2	YGS-6	18	17	1	2			176,23930	1582326
101850079	Muhasebe ve Vergi Uygulamaları	2	YGS-6	23	22	1		308,70000	14,2,D,96	164,00753	1605281
101850219	Turizm ve Otel İşletmeciliği	2	YGS-6	10	10	1		----	----	----	----
101850228	Yerel Yönetimler	2	YGS-4	15	15	1	894			195,33935	1553932
	Bayburt Sağlık Hizmetleri Meslek Yüksekokulu										
101850149	İlk ve Acil Yardım	2	YGS-2	25	25	1	233	431,30000	15,3,D,97	291,66145	212000
101870189	İlk ve Acil Yardım (İÖ)	2	YGS-2	25	25	1	2, 233	----	----	----	----
101850237	Optisyenlik	2	YGS-1	-	50	2		----	----	----	----
101850131	Tıbbi Dokümantasyon ve Sekreterlik	2	YGS-3	30	30	1		361,25000	14,2,D,96	295,07552	462000
101870117	Tıbbi Dokümantasyon ve Sekreterlik (İÖ)	2	YGS-3	30	30	1	2	283,35000	10,2,D,92	275,18686	654000
101850246	Tıbbi Laboratuvar Teknikleri	2	YGS-2	25	25	1		----	----	----	----
101870171	Tıbbi Laboratuvar Teknikleri (İÖ)	2	YGS-2	25	25	1	2	----	----	----	----
101850158	Yaşlı Bakımı	2	YGS-2	25	25	1		324,15000	96,2,D,79	222,42229	613000
101870198	Yaşlı Bakımı (İÖ)	2	YGS-2	25	25	1	2	----	----	----	----
	Mesleki ve Teknik Eğitim Bölgesi: BİLECİK										
	BİLECİK ŞEYH EDEBALI ÜNİVERSİTESİ										
	Meslek Yüksekokulu										
101950563	Bilgisayar Programcılığı	2	YGS-1	20	20	1		312,65000	15,3,İ,96	211,39812	783000
101970391	Bilgisayar Programcılığı (İÖ)	2	YGS-1	15	15	1	2	344,85000	15,2,D,95	202,66860	920000
101950033	Elektrik	2	YGS-1	20	20	1		310,40000	15,2,İ,96	184,01451	1258291
101950712	Elektrik Enerjisi Üretim, İletim ve Dağıtım	2	YGS-1	20	20	1		353,55000	15,2,D,97	173,18110	1377735
101950536	Elektronik Haberleşme Teknolojisi	2	YGS-1	20	20	1		305,90000	15,2,D,97	165,41030	1395649
101950545	Elektronik Teknolojisi	2	YGS-1	20	20	1		320,20000	15,2,D,97	164,27021	1397795
101950078	Gıda Teknolojisi	2	YGS-2	20	20	1		347,90000	15,3,İ,97	193,97949	1065800
101970064	Gıda Teknolojisi (İÖ)	2	YGS-2	20	20	1	2	367,50000	00,2,D,82	182,13214	1288669
101950615	İnşaat Teknolojisi	2	YGS-1	20	20	1		288,15000	15,2,D,97	231,19243	551000
101970434	İnşaat Teknolojisi (İÖ)	2	YGS-1	20	20	1	2	380,00000	88,2,D,68	199,96915	966000
101950518	Kimya Teknolojisi	2	YGS-2	15	15	1		328,60000	15,2,D,97	179,35694	1329107
101950554	Kontrol ve Otomasyon Teknolojisi	2	YGS-1	20	20	1		322,55000	15,2,D,97	176,19820	1360511
101950103	Makine	2	YGS-1	20	20	1		328,20000	15,2,İ,97	191,25724	1125125
101970082	Makine (İÖ)	2	YGS-1	20	20	1	2	281,05000	15,2,D,96	175,29816	1367084
101950703	Metalurji	2	YGS-1	15	15	1		318,20000	15,2,D,96	163,27389	1399598
101950633	Otomotiv Teknolojisi	2	YGS-1	15	15	1		309,00000	15,2,İ,97	170,32775	1385718
101970346	Otomotiv Teknolojisi (İÖ)	2	YGS-1	10	10	1	2	318,90000	15,2,D,97	189,83532	1151874
101950721	Peyzaj ve Süs Bitkileri	2	YGS-6	15	15	1					
101950678	Üretimde Kalite Kontrol	2	YGS-1	20	20	1		306,55000	15,2,D,95	198,42614	993000
	Sağlık Hizmetleri Meslek Yüksekokulu										
101950845	Çocuk Gelişimi	2	YGS-4	25	25	1		405,25000	15,3,D,97	306,85964	316000
101970628	Çocuk Gelişimi (İÖ)	2	YGS-4	25	25	1	2	418,45000	15,2,D,97	288,28229	456000
101950784	İlk ve Acil Yardım	2	YGS-2	25	25	1	233	391,45000	15,3,İ,97	256,61863	345000
101950818	Tıbbi Laboratuvar Teknikleri	2	YGS-2	20	20	1		434,90000	15,2,D,96	276,25735	261000
101970585	Tıbbi Laboratuvar Teknikleri (İÖ)	2	YGS-2	20	20	1	2	424,15000	97,2,İ,80	258,20195	337000
	Bozüyük Meslek Yüksekokulu										
101950121	Bankacılık ve Sigortacılık	2	YGS-6	20	20	1		308,60000	15,2,D,96	231,85647	813000
101950387	Dış Ticaret	2	YGS-6	20	20	1		308,30000	14,2,D,96	220,03511	976000
101950396	Grafik Tasarımı	2	YGS-5	20	20	1		393,75000	15,2,D,95	238,52868	942000
101950457	Muhasebe ve Vergi Uygulamaları	2	YGS-6	20	20	1		369,60000	14,2,İ,96	219,78856	979000
101950157	Pazarlama	2	YGS-6	20	20	1		288,15000	15,2,D,97	204,82553	1206239
	Gölpazarı Meslek Yüksekokulu										
101950687	Büro Yönetimi ve Yönetici Asistanlığı	2	YGS-4	20	20	1		273,40000	14,2,D,95	221,44427	1220488
101970461	Büro Yönetimi ve Yönetici Asistanlığı (İÖ)	2	YGS-4	15	15	1	2			180,83001	1704390
101950827	Halkla İlişkiler ve Tanıtım	2	YGS-4	20	20	1		330,85000	15,3,D,97	226,65016	1152796

TABLO-3. Merkezi Yerleştirme İle Öğrenci Alan Yükseköğretim Ön Lisans Programları

PROGRAM KODU (1)	PROGRAM ADI (2)	ÖĞR. SÜRE (3)	PUAN TÜRÜ (4)	SGK KONT (5)	YGSK KONT (6)	OK.BİR KONT (7)	ÖZEL KOŞUL VE AÇIKLAMALAR (8)	2015-ÖSYS EN KÜÇÜK OBP (9)	2015 YERL. ÖNCELİKLERİ (10)	2015 EN KÜÇÜK YGS PUANI (11)	YGS BAŞARI SIRA (12)
101970594	Halkla İlişkiler ve Tanıtım (İÖ)	2	YGS-4	20	20	1	2	284,10000	14,3,D,96	198,04862	1521592
101950466	Muhasebe ve Vergi Uygulamaları	2	YGS-6	20	20	1					
101950793	Yerel Yönetimler	2	YGS-4	20	20	1				222,84031	1202176
101970576	Yerel Yönetimler (İÖ)	2	YGS-4	20	20	1	2				
	Osmaneli Meslek Yüksekokulu										
101950209	Dış Ticaret	2	YGS-6	25	25	1					
101950218	Elektrik	2	YGS-1	18	17	1		311,90000	15,2,D,95	162,74483	1400467
101950739	İş Sağlığı ve Güvenliği	2	YGS-2	20	20	1		365,35000	15,2,D,97	215,18591	706000
101970558	İş Sağlığı ve Güvenliği (İÖ)	2	YGS-2	20	20	1	2	310,65000	15,2,D,96	213,24306	734000
101950236	Makine	2	YGS-1	15	15	1		322,10000	15,2,D,96	170,62877	1385046
101950475	Muhasebe ve Vergi Uygulamaları	2	YGS-6	25	25	1					
101950403	Sağlık Kurumları İşletmeciliği	2	YGS-6	25	25	1		365,95000	15,2,D,96	225,79858	894000
101970549	Sağlık Kurumları İşletmeciliği (İÖ)	2	YGS-6	25	25	1	2	310,50000	14,2,D,96	213,23150	1077444
	Pazaryeri Meslek Yüksekokulu										
101950757	Bankacılık ve Sigortacılık	2	YGS-6	25	25	1		365,25000	14,2,D,96	215,76482	1038905
101970567	Bankacılık ve Sigortacılık (İÖ)	2	YGS-6	25	25	1	2	266,55000	14,2,D,95	176,35556	1581643
101950572	Bilgisayar Programcılığı	2	YGS-1	25	25	1		362,45000	15,2,D,97	186,43902	1215294
101970407	Bilgisayar Programcılığı (İÖ)	2	YGS-1	25	25	1	2	283,70000	15,2,D,97	170,56505	1385197
101950809	Çağrı Merkezi Hizmetleri	2	YGS-4	25	25	1		365,35000	15,3,D,97	224,01971	1186659
101970619	Çağrı Merkezi Hizmetleri (İÖ)	2	YGS-4	25	25	1	2			180,10291	1709815
101950421	Endüstri Ürünleri Tasarımı	2	YGS-1	20	20	1		326,60000	15,2,D,97	177,88043	1345264
101950484	Muhasebe ve Vergi Uygulamaları	2	YGS-6	15	15	1					
101950448	Tekstil Teknolojisi	2	YGS-1	10	10	1		299,15000	15,2,D,96	172,71764	1379347
101950599	Tıbbi Tanıtım ve Pazarlama	2	YGS-6	20	20	1		367,60000	10,2,D,92	216,45374	1028716
101950299	Tıbbi ve Aromatik Bitkiler	2	YGS-6	15	15	1		319,90000	14,2,D,96	188,53100	1448469
	Söğüt Meslek Yüksekokulu										
101950412	Basım ve Yayın Teknolojileri	2	YGS-5	20	20	1		309,25000	15,3,D,97	226,43618	1098611
101970267	Basım ve Yayın Teknolojileri (İÖ)	2	YGS-5	20	20	1	2	333,35000	15,2,D,97	202,04627	1417733
101950581	Bilgisayar Programcılığı	2	YGS-1	25	25	1		347,65000	15,2,D,96	186,05723	1222237
101970416	Bilgisayar Programcılığı (İÖ)	2	YGS-1	10	10	1	2	284,40000	14,2,D,95	176,06466	1361583
101950696	Büro Yönetimi ve Yönetici Asistanlığı	2	YGS-4	25	25	1		344,65000	14,2,D,96	200,47966	1491881
101970479	Büro Yönetimi ve Yönetici Asistanlığı (İÖ)	2	YGS-4	25	25	1	2			182,36118	1691795
101950863	Halkla İlişkiler ve Tanıtım	2	YGS-4	20	20	1		----	----	----	----
101970646	Halkla İlişkiler ve Tanıtım (İÖ)	2	YGS-4	20	20	1	2	----	----	----	----
101950854	Moda Tasarımı	2	YGS-5	25	25	1		353,00000	15,2,D,97	219,82953	1185444
101970637	Moda Tasarımı (İÖ)	2	YGS-5	20	20	1	2	340,65000	14,2,D,96	175,59211	1687646
101950836	Sosyal Güvenlik	2	YGS-5	35	35	1		367,20000	15,2,D,97	261,97725	659000
101970601	Sosyal Güvenlik (İÖ)	2	YGS-5	35	35	1	2	290,35000	11,3,D,93	257,01310	715000
101950766	Turizm ve Otel İşletmeciliği	2	YGS-6	15	15	1		312,75000	13,3,D,95	200,32597	1275126
	Mesleki ve Teknik Eğitim Bölgesi: BİNGÖL										
	BİNGÖL ÜNİVERSİTESİ										
	Bingöl Sosyal Bilimler Meslek Yüksekokulu										
102050224	Büro Yönetimi ve Yönetici Asistanlığı	2	YGS-4	18	17	1	46			237,72530	1011193
102070167	Büro Yönetimi ve Yönetici Asistanlığı (İÖ)	2	YGS-4	18	17	1	2, 46			195,76173	1548844
102050427	Çağrı Merkezi Hizmetleri	2	YGS-4	20	20	1	46			240,55840	975000
102070264	Çağrı Merkezi Hizmetleri (İÖ)	2	YGS-4	20	20	1	2, 46			207,24871	1406826
102050287	Halkla İlişkiler ve Tanıtım	2	YGS-4	15	15	1	46			243,98678	933000
102070246	Halkla İlişkiler ve Tanıtım (İÖ)	2	YGS-4	15	15	1	2, 46			214,17685	1316335
102050418	İş Sağlığı ve Güvenliği	2	YGS-2	20	20	1	46	349,25000	15,2,D,97	249,03792	388000
102050181	İşletme Yönetimi	2	YGS-6	23	22	1	46	282,55000	14,2,D,96	191,93221	1399638
102050481	Maliye	2	YGS-6	20	20	1		----	----	----	----
102050296	Medya ve İletişim	2	YGS-4	18	17	1	46			230,25676	1106209
102070228	Medya ve İletişim (İÖ)	2	YGS-4	18	17	1	2, 46			199,42955	1504660
102050118	Muhasebe ve Vergi Uygulamaları	2	YGS-6	25	25	1	46	370,85000	90,2,İ,71	202,11718	1247726
102070043	Muhasebe ve Vergi Uygulamaları (İÖ)	2	YGS-6	25	25	1	2, 46				
102050375	Turizm ve Otel İşletmeciliği	2	YGS-6	13	12	1	46	305,60000	10,2,İ,91	189,44140	1435557
	Bingöl Teknik Bilimler Meslek Yüksekokulu										
102050242	Bahçe Tarımı	2	YGS-6	15	15	1	46				
102050136	Bilgisayar Programcılığı	2	YGS-1	20	20	1	46	306,85000	15,2,İ,96	189,89140	1150871
102070052	Bilgisayar Programcılığı (İÖ)	2	YGS-1	20	20	1	2, 46				
102050039	Elektrik	2	YGS-1	20	20	1	46	332,05000	15,2,D,97	182,47317	1283707
102070097	Elektrik (İÖ)	2	YGS-1	10	10	1	2, 46				
102050163	Elektronik Haberleşme Teknolojisi	2	YGS-1	18	17	1	46				
102050109	Halıcılık ve Kilimcilik	2	YGS-4	10	10	1	46				
102050454	Harita ve Kadastro	2	YGS-1	20	20	1	46	435,00000	02,2,D,84	213,40895	754000
102070273	Harita ve Kadastro (İÖ)	2	YGS-1	10	10	1	2, 46			202,65178	920000
102050145	İnşaat Teknolojisi	2	YGS-1	20	20	1	46	294,55000	13,2,D,96	215,04854	732000
102070088	İnşaat Teknolojisi (İÖ)	2	YGS-1	20	20	1	2, 46			197,17982	1015650
102050251	Laborant ve Veteriner Sağlık	2	YGS-2	20	20	1	46	346,70000	13,2,İ,95	215,13704	707000
102070185	Laborant ve Veteriner Sağlık (İÖ)	2	YGS-2	20	20	1	2, 46	413,75000	96,2,İ,78	205,45051	857000
102050348	Mekatronik	2	YGS-1	20	20	1	46	307,80000	15,2,D,97	194,67641	1061078
102050154	Peyzaj ve Süs Bitkileri	2	YGS-6	15	15	1	46				
102050093	Tarla Bitkileri	2	YGS-6	15	15	1	46				
102050172	Tekstil Teknolojisi	2	YGS-1	13	12	1	46				
102050357	Tıbbi ve Aromatik Bitkiler	2	YGS-6	13	12	1	46				
	Sağlık Hizmetleri Meslek Yüksekokulu										
102050303	Çocuk Gelişimi	2	YGS-4	20	20	1	46	365,15000	15,2,İ,97	292,90148	417000
102070194	Çocuk Gelişimi (İÖ)	2	YGS-4	20	20	1	2, 46	340,45000	15,2,İ,97	262,68917	710000
102050445	Fizyoterapi	2	YGS-2	20	20	1	46	342,50000	15,3,İ,97	285,83028	229000
102070282	Fizyoterapi (İÖ)	2	YGS-2	20	20	1	2, 46	359,60000	15,3,D,97	283,93397	235000

TABLO-3. Merkezi Yerleştirme İle Öğrenci Alan Yükseköğretim Ön Lisans Programları

PROGRAM KODU (1)	PROGRAM ADI (2)	ÖĞR. SÜRE (3)	PUAN TÜRÜ (4)	SGK KONT (5)	YGSK KONT (6)	OK.BİR KONT (7)	ÖZEL KOŞUL VE AÇIKLAMALAR (8)	2015-ÖSYS EN KÜÇÜK OBP (9)	2015 YERL. ÖNCELİKLERİ (10)	2015 EN KÜÇÜK YGS PUANI (11)	YGS BAŞARI SIRA (12)
102050206	Patoloji Laboratuvar Teknikleri	2	YGS-2	15	15	1	46	343,25000	15,2,D,97	282,51281	240000
102070158	Patoloji Laboratuvar Teknikleri (İÖ)	2	YGS-2	15	15	1	2, 46	426,65000	97,2,D,79	268,32368	291000
102050436	Sağlık Kurumları İşletmeciliği	2	YGS-6	20	20	1	46	328,90000	15,2,D,96	248,23908	620000
102050312	Tıbbi Dokümantasyon ve Sekreterlik	2	YGS-3	20	20	1	46	302,50000	02,2,D,84	310,04887	345000
102070201	Tıbbi Dokümantasyon ve Sekreterlik (İÖ)	2	YGS-3	20	20	1	2, 46			284,96980	554000
102050199	Tıbbi Laboratuvar Teknikleri	2	YGS-2	20	20	1	46	381,25000	01,2,D,82	270,44975	283000
102070131	Tıbbi Laboratuvar Teknikleri (İÖ)	2	YGS-2	20	20	1	2, 46	354,15000	97,2,D,78	250,22884	381000
102050366	Yaşlı Bakımı	2	YGS-2	25	25	1	46	291,65000	96,2,İ,77	240,24163	448000
102070219	Yaşlı Bakımı (İÖ)	2	YGS-2	25	25	1	2, 46	395,40000	94,2,İ,74	226,40549	570000
Genç Meslek Yüksekokulu											
102050463	Bilgisayar Programcılığı	2	YGS-1	15	15	1		404,55000	09,2,D,89	178,27250	1340981
102050393	Çocuk Gelişimi	2	YGS-4	40	40	1		389,10000	15,2,D,96	284,20523	491000
102050384	Elektrik	2	YGS-1	10	10	1		335,60000	13,2,D,94	176,28465	1359864
Solhan Sağlık Hizmetleri Meslek Yüksekokulu											
102050472	Çocuk Gelişimi	2	YGS-4	15	15	1		390,10000	15,2,D,96	286,80356	468000
102050499	Tıbbi Dokümantasyon ve Sekreterlik	2	YGS-3	20	20	1		----	----	----	----
102050506	Tıbbi Laboratuvar Teknikleri	2	YGS-2	20	20	1		----	----	----	----
Mesleki ve Teknik Eğitim Bölgesi: BİTLİS											
BİTLİS EREN ÜNİVERSİTESİ											
Sağlık Hizmetleri Meslek Yüksekokulu											
102150683	Anestezi	2	YGS-2	18	17	1		424,85000	15,3,D,97	295,13680	203000
102150453	Çocuk Gelişimi	2	YGS-4	50	50	2		327,40000	15,2,İ,95	271,01120	620000
102150559	Çocuk Gelişimi (Uzaktan Öğretim)	2	YGS-4	50	50	2	226, 815	337,45000	15,2,D,76	244,70795	924000
102150692	Engelli Bakımı ve Rehabilitasyon	2	YGS-2	20	20	1		291,00000	09,2,D,91	245,80991	409000
102150595	İlk ve Acil Yardım	2	YGS-2	20	20	1	233	378,65000	15,3,İ,97	279,37018	250000
102150798	Optisyenlik	2	YGS-1	-	40	1				240,34584	475000
102150514	Patoloji Laboratuvar Teknikleri	2	YGS-2	20	20	1		370,90000	15,2,D,96	280,41751	246000
102150771	Sosyal Hizmetler	2	YGS-5	20	20	1		374,80000	15,2,İ,93	315,90004	251000
102150805	Tıbbi Görüntüleme Teknikleri	2	YGS-1	20	20	1		460,55000	00,2,D,80	279,18303	271000
102150532	Tıbbi Laboratuvar Teknikleri	2	YGS-2	20	20	1		351,80000	15,2,D,96	270,71745	282000
102150638	Yaşlı Bakımı	2	YGS-2	20	20	1		365,60000	11,2,D,92	246,72678	403000
Sosyal Bilimler Meslek Yüksekokulu											
102150647	Çağrı Merkezi Hizmetleri	2	YGS-4	25	25	1				245,12418	919000
102150717	Dış Ticaret	2	YGS-6	15	15	1					
102150311	İşletme Yönetimi	2	YGS-6	15	15	1					
102150241	Muhasebe ve Vergi Uygulamaları	2	YGS-6	25	25	1		334,15000	95,2,İ,76	174,97149	1588422
102150726	Sağlık Kurumları İşletmeciliği	2	YGS-6	20	20	1		324,55000	15,2,D,96	247,46868	628000
102150823	Sosyal Güvenlik	2	YGS-5	20	20	1		----	----	----	----
Teknik Bilimler Meslek Yüksekokulu											
102150789	Biyomedikal Cihaz Teknolojisi	2	YGS-1	20	20	1		347,75000	15,2,D,96	206,76104	853000
102150656	Gaz ve Tesisatı Teknolojisi	2	YGS-2	13	12	1					
102150392	İnşaat Teknolojisi	2	YGS-1	20	20	1		301,25000	14,2,İ,98	199,77898	969000
102150038	Makine	2	YGS-1	18	17	1		344,80000	14,2,D,95	185,62580	1230059
102150498	Mekatronik	2	YGS-1	20	20	1		315,65000	11,2,İ,93	164,66703	1397041
102150295	Otomotiv Teknolojisi	2	YGS-1	13	12	1		346,15000	13,2,D,95	167,35643	1391870
102150708	Sivil Savunma ve İtfaiyecilik	2	YGS-6	20	20	1		393,20000	15,2,D,98	267,01606	451000
102150505	Yapı Denetimi	2	YGS-1	15	15	1		307,30000	15,2,D,96	186,09931	1221434
Adilcevaz Meslek Yüksekokulu											
102150365	Bilgisayar Programcılığı	2	YGS-1	18	17	1		310,65000	15,2,D,97	186,81658	1208419
102150471	Büro Yönetimi ve Yönetici Asistanlığı	2	YGS-4	25	25	1				192,59891	1585701
102150814	Elektrik Enerjisi Üretim, İletim ve Dağıtım	2	YGS-1	20	20	1		----	----	----	----
102150259	Muhasebe ve Vergi Uygulamaları	2	YGS-6	10	10	1					
102150762	Özel Güvenlik ve Koruma	2	YGS-5	25	25	1	87			215,10227	1247975
102150108	Turizm ve Otel İşletmeciliği	2	YGS-6	10	10	1					
102150602	Turizm ve Seyahat Hizmetleri	2	YGS-5	10	10	1		353,40000	14,2,D,97	179,47308	1665789
Ahlat Meslek Yüksekokulu											
102150374	Bilgisayar Programcılığı	2	YGS-1	20	20	1		293,50000	15,2,D,94	177,31418	1350958
102150489	Büro Yönetimi ve Yönetici Asistanlığı	2	YGS-4	20	20	1		320,75000	15,2,D,97	187,32770	1643559
102150586	Geleneksel El Sanatları	2	YGS-4	10	10	1		341,65000	95,2,İ,71	179,64446	1713272
102150629	Kuyumculuk ve Takı Tasarımı	2	YGS-5	10	10	1		340,85000	84,2,D,65	167,17827	1699468
102150577	Maliye	2	YGS-6	18	17	1		280,20000	13,2,D,95	196,64940	1330571
102150753	Mimari Dekoratif Sanatlar	2	YGS-4	13	12	1		290,30000	14,2,D,98	241,88377	959000
102150568	Yerel Yönetimler	2	YGS-4	18	17	1				201,72256	1476538
Hizan Meslek Yüksekokulu											
102150426	Bankacılık ve Sigortacılık	2	YGS-6	40	40	1		333,35000	89,2,D,70	208,10820	1155827
102150541	Laborant ve Veteriner Sağlık	2	YGS-2	13	12	1		349,40000	10,2,D,91	214,27338	719000
102150435	Lojistik	2	YGS-6	23	22	1		342,50000	97,2,İ,79	182,36781	1528336
102150674	Maliye	2	YGS-6	15	15	1		287,55000	14,2,D,95	179,76338	1555685
102150665	Tıbbi Tanıtım ve Pazarlama	2	YGS-6	15	15	1		297,50000	04,2,İ,86	208,44712	1150691
102150744	Tıbbi ve Aromatik Bitkiler	2	YGS-6	10	10	1					
Tatvan Meslek Yüksekokulu											
102150383	Bilgisayar Programcılığı	2	YGS-1	40	40	1		389,10000	15,2,D,96	191,19121	1126415
102150171	Elektrik	2	YGS-1	30	30	1		328,90000	15,2,D,97	164,34658	1397647
102150523	Elektronik Teknolojisi	2	YGS-1	10	10	1		300,65000	14,4,İ,96	182,99200	1275426
102150189	Gıda Teknolojisi	2	YGS-2	15	15	1	849	322,05000	15,2,D,97	173,51142	1378780
102150198	Harita ve Kadastro	2	YGS-1	20	20	1		329,75000	15,2,D,98	218,08209	692000
102150408	İnşaat Teknolojisi	2	YGS-1	20	20	1	849	311,80000	11,2,D,93	202,07856	930000
102150338	İşletme Yönetimi	2	YGS-6	15	15	1	849				
102150286	Laboratuvar Teknolojisi	2	YGS-2	40	40	1		330,80000	13,3,D,94	237,84343	466000
102150277	Muhasebe ve Vergi Uygulamaları	2	YGS-6	20	20	1	849				

TABLO-3. Merkezi Yerleştirme İle Öğrenci Alan Yükseköğretim Ön Lisans Programları

PROGRAM KODU (1)	PROGRAM ADI (2)	ÖĞR. SÜRE (3)	PUAN TÜRÜ (4)	SGK KONT (5)	YGSK KONT (6)	OK.BİR KONT (7)	ÖZEL KOŞUL VE AÇIKLAMALAR (8)	2015-ÖSYS EN KÜÇÜK OBP (9)	2015 YERL. ÖNCELİKLERİ (10)	2015 EN KÜÇÜK YGS PUANI (11)	YGS BAŞARI SIRA (12)
	Mesleki ve Teknik Eğitim Bölgesi: BOLU										
	ABANT İZZET BAYSAL ÜNİVERSİTESİ (BOLU)										
	Bolu Meslek Yüksekokulu										
100150768	Bankacılık ve Sigortacılık	2	YGS-6	30	30	1		355,10000	15,2,D,90	240,84524	702000
100170603	Bankacılık ve Sigortacılık (İÖ)	2	YGS-6	30	30	1	2	----	----	----	----
100150538	Bilgisayar Programcılığı	2	YGS-1	25	25	1		415,20000	15,3,D,97	217,47673	700000
100170515	Bilgisayar Programcılığı (İÖ)	2	YGS-1	25	25	1	2	301,70000	15,2,D,98	196,22982	1032483
100150811	Elektrik	2	YGS-1	20	20	1		----	----	----	----
100170021	Elektrik (İÖ) (Bk.371)	2	YGS-1	30	30	1	2, 371	312,25000	15,2,İ,97	177,81648	1345943
100150829	Elektronik Teknolojisi	2	YGS-1	20	20	1		----	----	----	----
100170499	Elektronik Teknolojisi (İÖ) (Bk.371)	2	YGS-1	28	27	1	2, 371	268,90000	15,2,D,97	164,63343	1397116
100170427	Grafik Tasarımı (İÖ) (Bk.372)	2	YGS-5	23	22	1	2, 372	383,85000	15,2,D,97	236,47882	968000
100150777	İç Mekan Tasarımı	2	YGS-5	15	15	1		359,30000	15,2,D,97	265,53872	621000
100170612	İç Mekan Tasarımı (İÖ)	2	YGS-5	15	15	1	2	----	----	----	----
100150486	İşletme Yönetimi	2	YGS-6	70	70	2		337,60000	14,2,D,96	215,20849	1047268
100170472	İşletme Yönetimi (İÖ)	2	YGS-6	70	70	2	2	341,65000	04,2,D,86	164,98807	1604405
100150035	Kooperatifçilik	2	YGS-5	35	35	1		300,85000	92,2,D,64	179,92731	1662454
100170066	Makine (İÖ) (Bk.371)	2	YGS-1	28	27	1	2, 371	306,45000	15,2,D,95	173,85618	1374951
100150441	Muhasebe ve Vergi Uygulamaları	2	YGS-6	40	40	1		329,20000	15,2,D,97	210,33397	1121730
100170445	Muhasebe ve Vergi Uygulamaları (İÖ)	2	YGS-6	40	40	1	2	310,35000	12,2,D,94	181,81373	1534585
100150468	Otomotiv Teknolojisi	2	YGS-1	30	30	1		359,25000	15,2,D,97	194,82153	1058396
100170454	Otomotiv Teknolojisi (İÖ)	2	YGS-1	30	30	1	2	302,80000	15,2,D,97	195,68229	1042366
100150698	Peyzaj ve Süs Bitkileri	2	YGS-6	20	20	1		336,40000	15,2,D,97	177,91175	1571363
100170436	Tekstil Teknolojisi (İÖ) (Bk.372)	2	YGS-1	10	10	1	2, 372	293,80000	15,2,İ,97	171,87719	1381893
100150071	Turizm ve Otel İşletmeciliği	2	YGS-6	35	35	1		338,45000	15,3,D,97	207,31259	1168073
100170118	Turizm ve Otel İşletmeciliği (İÖ)	2	YGS-6	35	35	1	2	310,55000	12,2,D,92	185,80688	1485591
	Mehmet Tanrıkulu Sağlık Hizmetleri Meslek Yüksekokulu										
100150714	Ağız ve Diş Sağlığı	2	YGS-2	20	20	1		417,90000	15,3,D,97	253,57597	362000
100150723	Tıbbi Görüntüleme Teknikleri	2	YGS-1	20	20	1		423,65000	14,3,D,96	271,06140	303000
	Gerede Meslek Yüksekokulu										
100150556	Ayakkabı Tasarım ve Üretimi	2	YGS-2	18	17	1		291,15000	15,2,D,96	178,99746	1333718
100150195	Bilgisayar Programcılığı	2	YGS-1	25	25	1		343,00000	15,3,D,96	204,76629	885000
100170215	Bilgisayar Programcılığı (İÖ)	2	YGS-1	25	25	1	2	313,75000	15,2,D,97	162,40506	1401036
100150423	Deri Teknolojisi	2	YGS-2	10	10	1		341,10000	14,2,D,96	178,74699	1336798
100150495	İşletme Yönetimi	2	YGS-6	25	25	1		409,60000	92,2,İ,74	200,65832	1269926
100150132	Kimya Teknolojisi	2	YGS-2	25	25	1		337,00000	15,2,D,97	186,95463	1202314
100150141	Makine, Resim ve Konstrüksiyon	2	YGS-1	25	25	1		336,95000	15,2,D,97	177,03683	1353546
100170181	Makine, Resim ve Konstrüksiyon (İÖ)	2	YGS-1	13	12	1	2	351,75000	09,2,İ,91	177,46352	1349508
100150786	Moda Tasarımı	2	YGS-5	15	15	1		389,70000	15,2,D,97	240,32045	919000
100170596	Moda Tasarımı (İÖ)	2	YGS-5	15	15	1	2	330,30000	15,2,D,97	217,57474	1215368
100150459	Muhasebe ve Vergi Uygulamaları	2	YGS-6	25	25	1		284,15000	15,2,D,97	196,74972	1329119
100150477	Otomotiv Teknolojisi	2	YGS-1	25	25	1		331,70000	15,2,D,97	176,97808	1354086
100170463	Otomotiv Teknolojisi (İÖ)	2	YGS-1	25	25	1	2	290,15000	14,2,D,96	180,64763	1311142
100150856	Posta Hizmetleri	2	YGS-5	20	20	1		----	----	----	----
100170621	Posta Hizmetleri (İÖ)	2	YGS-5	20	20	1	2	----	----	----	----
100150432	Tekstil Teknolojisi	2	YGS-1	15	15	1		305,90000	15,2,D,96	165,12291	1396232
	Mengen Meslek Yüksekokulu										
100150202	Aşçılık	2	YGS-4	25	25	1		377,10000	15,3,İ,97	302,59934	345000
100170533	Aşçılık (İÖ)	2	YGS-4	25	25	1	2	334,60000	15,3,İ,97	282,61348	506000
	Mudurnu Süreyya Astarıcı Meslek Yüksekokulu										
100150502	İşletme Yönetimi	2	YGS-6	18	17	1		277,35000	09,2,D,91	186,81582	1472110
100150511	Kümes Hayvanları Yetiştiriciliği	2	YGS-6	10	10	1					
100150689	Mimari Restorasyon	2	YGS-5	20	20	1		331,65000	15,2,D,97	270,72500	569000
100150414	Organik Tarım	2	YGS-6	13	12	1					
100150705	Ormanlık ve Orman Ürünleri	2	YGS-6	20	20	1		325,85000	15,2,D,97	224,06039	918000
100150626	Tıbbi ve Aromatik Bitkiler	2	YGS-6	18	17	1		304,50000	15,2,D,96	177,64359	1573316
100150592	Turizm ve Otel İşletmeciliği	2	YGS-6	18	17	1		348,70000	15,2,D,97	205,96361	1188867
	Yeniçağa Yaşar Çelik Meslek Yüksekokulu										
100150644	Dış Ticaret	2	YGS-6	18	17	1		299,60000	15,2,D,97	207,63284	1163167
100150635	Gıda Kalite Kontrolü ve Analizi	2	YGS-2	20	20	1		297,65000	15,2,D,95	213,55755	729000
100150608	İnşaat Teknolojisi	2	YGS-1	20	20	1		336,75000	15,2,D,97	215,17777	730000
100150617	Lojistik	2	YGS-6	20	20	1		326,40000	15,2,D,97	214,68536	1055257
	Seben İzzet Baysal Meslek Yüksekokulu										
100150795	Bahçe Tarımı	2	YGS-6	10	10	1					
100150802	İş Sağlığı ve Güvenliği	2	YGS-2	20	20	1		386,85000	15,2,D,94	241,33547	440000
100150847	Sosyal Güvenlik	2	YGS-5	20	20	1		----	----	----	----
100150838	Sosyal Hizmetler	2	YGS-5	20	20	1		----	----	----	----
	Mesleki ve Teknik Eğitim Bölgesi: BURDUR										
	MEHMET AKİF ERSOY ÜNİVERSİTESİ (BURDUR)										
	Burdur Meslek Yüksekokulu										
107351028	Gıda Teknolojisi	2	YGS-2	10	10	1		----	----	----	----
107350393	Süt ve Ürünleri Teknolojisi	2	YGS-6	18	17	1				179,06969	1561985
	Burdur Sağlık Hizmetleri Meslek Yüksekokulu										
107351037	İlk ve Acil Yardım	2	YGS-2	30	30	1	38, 233	----	----	----	----
107370837	İlk ve Acil Yardım (İÖ)	2	YGS-2	30	30	1	2, 38, 233	----	----	----	----
	Sosyal Bilimler Meslek Yüksekokulu										
107350666	Büro Yönetimi ve Yönetici Asistanlığı	2	YGS-4	30	30	1		339,85000	14,2,İ,95	228,64900	1126953
107370501	Büro Yönetimi ve Yönetici Asistanlığı (İÖ)	2	YGS-4	30	30	1	2	408,00000	15,2,İ,97	196,08827	1545041
107350745	Çağrı Merkezi Hizmetleri	2	YGS-4	30	30	1				242,48362	951000

TABLO-3. Merkezi Yerleştirme İle Öğrenci Alan Yükseköğretim Ön Lisans Programları

PROGRAM KODU (1)	PROGRAM ADI (2)	ÖĞR. SÜRE (3)	PUAN TÜRÜ (4)	SGK KONT (5)	YGSK KONT (6)	OK.BİR KONT (7)	ÖZEL KOŞUL VE AÇIKLAMALAR (8)	2015-ÖSYS EN KÜÇÜK OBP (9)	2015 YERL. ÖNCELİKLERİ (10)	2015 EN KÜÇÜK YGS PUANI (11)	YGS BAŞARI SIRA (12)
107370722	Çağrı Merkezi Hizmetleri (İÖ)	2	YGS-4	30	30	1	2			216,48431	1285878
107350409	Muhasebe ve Vergi Uygulamaları	2	YGS-6	30	30	1		360,00000	97,2,İ,79	199,11548	1293461
107370325	Muhasebe ve Vergi Uygulamaları (İÖ)	2	YGS-6	18	17	1	2				
107350127	Pazarlama	2	YGS-6	18	17	1	906				
107350921	Sivil Hava Ulaştırma İşletmeciliği	2	YGS-6	30	30	1	46, 49	361,30000	15,2,D,97	244,08379	665000
107370776	Sivil Hava Ulaştırma İşletmeciliği (İÖ)	2	YGS-6	30	30	1	2, 46, 49	311,20000	15,2,D,97	231,56846	817000
	Teknik Bilimler Meslek Yüksekokulu										
107350551	Bilgisayar Programcılığı	2	YGS-1	20	20	1		382,70000	15,3,D,97	203,25797	910000
107370449	Bilgisayar Programcılığı (İÖ)	2	YGS-1	20	20	1	2	323,15000	15,2,D,97	163,46543	1399287
107350869	Doğalgaz ve Tesisatı Teknolojisi	2	YGS-2	15	15	1		291,35000	15,2,D,96	162,94365	1403410
107350048	Elektrik	2	YGS-1	23	22	1		364,80000	15,2,D,97	159,23318	1405324
107370025	Elektrik (İÖ)	2	YGS-1	15	15	1	2	268,85000	14,2,D,95	174,56040	1371461
107350515	Elektronik Teknolojisi	2	YGS-1	15	15	1		300,05000	15,2,D,97	173,54612	1376295
107350993	İç Mekan Tasarımı	2	YGS-5	13	12	1		----	----	----	----
107350542	İnşaat Teknolojisi	2	YGS-1	30	30	1		290,05000	12,2,D,94	213,67895	750000
107370431	İnşaat Teknolojisi (İÖ)	2	YGS-1	30	30	1	2			192,66383	1098533
107370052	Makine (İÖ) (Bk.374)	2	YGS-1	13	12	1	2, 374	324,75000	15,2,D,97	157,48945	1406703
107350084	Makine, Resim ve Konstrüksiyon	2	YGS-1	30	30	1		282,60000	15,2,D,96	160,92858	1403253
107350939	Mekatronik	2	YGS-1	30	30	1		341,45000	15,2,D,97	203,34705	909000
107370785	Mekatronik (İÖ)	2	YGS-1	30	30	1	2	395,40000	92,2,D,75	188,06820	1185245
107350445	Otomotiv Teknolojisi	2	YGS-1	25	25	1		305,70000	15,2,D,96	160,32460	1404081
107370379	Otomotiv Teknolojisi (İÖ)	2	YGS-1	15	15	1	2	263,20000	14,2,D,95	164,92010	1396610
	Ağlasun Meslek Yüksekokulu										
107350366	Bankacılık ve Sigortacılık	2	YGS-6	40	40	1		405,00000	94,2,D,75	204,65866	1208830
107370573	Bankacılık ve Sigortacılık (İÖ)	2	YGS-6	25	25	1	2	304,35000	15,3,İ,97	183,67930	1512742
107350587	Bilgisayar Programcılığı	2	YGS-1	25	25	1		312,30000	15,2,D,98	187,12941	1202785
107350675	Büro Yönetimi ve Yönetici Asistanlığı	2	YGS-4	30	30	1					
107370519	Büro Yönetimi ve Yönetici Asistanlığı (İÖ)	2	YGS-4	15	15	1	2	318,65000	15,2,D,95	175,28864	1735749
107350878	Kültürel Miras ve Turizm	2	YGS-3	20	20	1		332,45000	15,2,D,97	215,83380	1357262
107370731	Kültürel Miras ve Turizm (İÖ)	2	YGS-3	20	20	1	2	298,15000	11,3,D,93	186,35753	1675389
	Bucak Emin Gülmez Teknik Bilimler Meslek Yüksekokulu										
107350833	Alternatif Enerji Kaynakları Teknolojisi	2	YGS-1	15	15	1		305,90000	15,2,D,97		
107350896	Biyomedikal Cihaz Teknolojisi	2	YGS-1	30	30	1		349,30000	15,2,D,97	204,72788	886000
107370749	Biyomedikal Cihaz Teknolojisi (İÖ)	2	YGS-1	23	22	1	2	266,10000	15,2,D,94	216,07834	718000
107350736	Coğrafi Bilgi Sistemleri	2	YGS-1	20	20	1		293,05000	15,4,D,98	208,10809	832000
107370679	Coğrafi Bilgi Sistemleri (İÖ)	2	YGS-1	20	20	1	2	325,10000	15,3,D,97	190,66467	1136140
107350181	Elektrik	2	YGS-1	18	17	1		307,50000	15,2,D,97	163,21881	1399681
107350842	Grafik Tasarımı	2	YGS-5	25	25	1		370,90000	15,2,D,96	222,74383	1146912
107370697	Grafik Tasarımı (İÖ)	2	YGS-5	25	25	1	2	318,20000	15,2,D,97	204,32508	1388899
107350887	Moda Tasarımı	2	YGS-5	30	30	1		345,80000	15,2,D,96	204,07412	1392083
107350454	Otomotiv Teknolojisi	2	YGS-1	23	22	1		342,90000	15,2,D,97	188,47502	1177515
107350912	Sağlık Bilgi Sistemleri Teknikeriğiği	2	YGS-1	20	20	1		402,60000	15,4,D,97	236,21650	507000
107370767	Sağlık Bilgi Sistemleri Teknikeriğiği (İÖ)	2	YGS-1	20	20	1	2	368,25000	15,4,D,97	227,13201	590000
	Bucak Hikmet Tolunay Meslek Yüksekokulu										
107350824	Bilgi Yönetimi	2	YGS-6	28	27	1		354,80000	15,3,D,97	211,03700	1110889
107370661	Bilgi Yönetimi (İÖ)	2	YGS-6	28	27	1	2	325,85000	15,2,D,97	199,53033	1287146
107350684	Büro Yönetimi ve Yönetici Asistanlığı	2	YGS-4	58	57	2		312,00000	15,2,D,97	180,26141	1708707
107370528	Büro Yönetimi ve Yönetici Asistanlığı (İÖ)	2	YGS-4	15	15	1	2			178,01608	1723512
107350242	Çocuk Gelişimi	2	YGS-4	60	60	2		362,60000	15,2,İ,97	279,54266	534000
107370264	Çocuk Gelişimi (İÖ)	2	YGS-4	60	60	2	2	408,35000	15,2,D,96	264,91866	685000
107350251	Dış Ticaret	2	YGS-6	30	30	1	46	310,65000	09,2,İ,90	177,48003	1574474
107370485	Dış Ticaret (İÖ)	2	YGS-6	18	17	1	2, 46				
107350621	Halkla İlişkiler ve Tanıtım	2	YGS-4	30	30	1				221,61714	1218200
107370607	Halkla İlişkiler ve Tanıtım (İÖ)	2	YGS-4	30	30	1	2	283,20000	15,2,D,97	193,33462	1577342
107350481	İşletme Yönetimi	2	YGS-6	30	30	1		354,05000	09,3,İ,91	182,28272	1529322
107350596	Lojistik	2	YGS-6	30	30	1		354,60000	13,2,D,95	200,25410	1276249
107370616	Lojistik (İÖ)	2	YGS-6	30	30	1	2	284,35000	09,3,İ,91	183,61719	1513512
107350427	Muhasebe ve Vergi Uygulamaları	2	YGS-6	40	40	1					
107350815	Turizm ve Otel İşletmeciliği	2	YGS-6	23	22	1		329,50000	11,3,D,92	195,63235	1345718
	Çavdır Meslek Yüksekokulu										
107350763	Bilgisayar Programcılığı	2	YGS-1	20	20	1		304,70000	15,2,D,96	183,44410	1267980
107350903	İş Sağlığı ve Güvenliği	2	YGS-2	25	25	1		332,50000	15,2,D,96	215,33348	704000
107370794	İş Sağlığı ve Güvenliği (İÖ)	2	YGS-2	25	25	1	2	289,85000	14,2,D,94	217,75131	671000
107350948	Sosyal Hizmetler	2	YGS-5	30	30	1		368,05000	15,3,D,97	283,69373	453000
107370801	Sosyal Hizmetler (İÖ)	2	YGS-5	30	30	1	2	418,10000	15,2,D,97	278,67993	495000
	Göhlisar Meslek Yüksekokulu										
107350612	Bankacılık ve Sigortacılık	2	YGS-6	25	25	1		279,85000	14,2,D,97	214,70393	1054961
107370591	Bankacılık ve Sigortacılık (İÖ)	2	YGS-6	25	25	1	2	315,55000	15,2,D,96	186,10136	1481738
107350578	Bilgisayar Programcılığı	2	YGS-1	43	42	2		349,55000	14,4,D,96	156,05130	1407100
107350693	Büro Yönetimi ve Yönetici Asistanlığı	2	YGS-4	25	25	1	905	386,50000	15,2,İ,97	189,06136	1625234
107351001	Coğrafi Bilgi Sistemleri	2	YGS-1	20	20	1		----	----	----	----
107350321	Elektrik	2	YGS-1	25	25	1		307,60000	15,2,D,96	168,10102	1390359
107350966	İnternet ve Ağ Teknolojileri	2	YGS-1	30	30	1		344,55000	15,2,D,96	183,11684	1273430
107370819	İnternet ve Ağ Teknolojileri (İÖ)	2	YGS-1	20	20	1	2	----	----	----	----
107350603	Maliye	2	YGS-6	25	25	1		352,15000	13,2,D,94	210,75346	1115296
107370582	Maliye (İÖ)	2	YGS-6	25	25	1	2			183,31361	1517252
107350984	Mimarî Restorasyon	2	YGS-5	18	17	1		271,95000	15,2,D,96	245,91845	849000
107350957	Ormanlık ve Orman Ürünleri	2	YGS-6	40	40	1		290,55000	15,2,D,97	229,03090	850000
107351019	Sosyal Güvenlik	2	YGS-5	25	25	1		----	----	----	----

TABLO-3. Merkezi Yerleştirme İle Öğrenci Alan Yükseköğretim Ön Lisans Programları

PROGRAM KODU (1)	PROGRAM ADI (2)	ÖĞR. SÜRE (3)	PUAN TÜRÜ (4)	SGK KONT (5)	YGSK KONT (6)	OK.BİR KONT (7)	ÖZEL KOŞUL VE AÇIKLAMALAR (8)	2015-ÖSYS EN KÜÇÜK OBP (9)	2015 YERL. ÖNCELİKLERİ (10)	2015 EN KÜÇÜK YGS PUANI (11)	YGS BAŞARI SIRA (12)
107370828	Sosyal Güvenlik (İÖ)	2	YGS-5	25	25	1	2	----	----	----	----
	Göhisar Sağlık Hizmetleri Meslek Yüksekokulu										
107350799	Çocuk Gelişimi	2	YGS-4	30	30	1		460,15000	15,2,D,97	276,61003	563000
107370643	Çocuk Gelişimi (İÖ)	2	YGS-4	30	30	1	2	399,75000	15,2,D,97	263,97869	696000
107350851	Eczane Hizmetleri	2	YGS-2	30	30	1		283,35000	96,2,D,77	238,40565	461000
107370713	Eczane Hizmetleri (İÖ)	2	YGS-2	30	30	1	2			215,85497	697000
107350727	Tıbbi Dokümantasyon ve Sekreterlik	2	YGS-3	30	30	1		314,00000	15,2,D,96	304,00284	390000
107370634	Tıbbi Dokümantasyon ve Sekreterlik (İÖ)	2	YGS-3	30	30	1	2	359,85000	11,2,İ,93	279,87277	605000
	Tefenni Meslek Yüksekokulu										
107350648	Bilgisayar Programcılığı	2	YGS-1	13	12	1		291,15000	14,3,İ,96	176,98456	1354030
107350806	Bilgisayar Teknolojisi	2	YGS-1	20	20	1		372,60000	15,2,D,97	177,97562	1344286
107350781	Yerel Yönetimler	2	YGS-4	30	30	1				200,06475	1497049
107370704	Yerel Yönetimler (İÖ)	2	YGS-4	20	20	1	2			174,52787	1737975
	Mesleki ve Teknik Eğitim Bölgesi: BURSA										
	FARUK SARAÇ TASARIM MESLEK YÜKSEKOKULU (BURSA)										
	Faruk Saraç Tasarım Meslek Yüksekokulu										
201350577	Aşçılık (Ücretli)	2	YGS-4	11	11		715	----	----	----	----
201350586	Aşçılık (Tam Burslu)	2	YGS-4	2	2		3, 715	----	----	----	----
201350595	Aşçılık (%25 Burslu)	2	YGS-4	4	4		3, 715	----	----	----	----
201350011	Dış Ticaret (Ücretli)	2	YGS-6	13	12		715				
201350029	Dış Ticaret (Tam Burslu)	2	YGS-6	2	2		3, 715	331,95000	15,3,D,97	260,63457	502000
201350295	Dış Ticaret (%25 Burslu)	2	YGS-6	2	2		3, 715	268,15000	15,2,İ,96	231,97741	811000
201350338	Grafik Tasarımı (Ücretli)	2	YGS-5	12	11		715	250,00000	12,2,İ,94	217,43339	1217194
201350347	Grafik Tasarımı (Tam Burslu)	2	YGS-5	2	1		3, 715	291,30000	15,3,D,97	282,37375	463000
201350356	Grafik Tasarımı (%25 Burslu)	2	YGS-5	4	3		3, 715	356,80000	15,2,İ,95	269,74275	578000
201350198	Halkla İlişkiler ve Tanıtım (Ücretli)	2	YGS-4	13	12		715	371,25000	14,2,İ,96	198,15203	1520272
201350205	Halkla İlişkiler ve Tanıtım (Tam Burslu)	2	YGS-4	2	1		3, 715	419,10000	15,2,İ,96	322,00221	230000
201350268	Halkla İlişkiler ve Tanıtım (%25 Burslu)	2	YGS-4	3	2		3, 715	339,55000	15,2,İ,97	266,28465	670000
201350541	Mimari Restorasyon (Ücretli)	2	YGS-5	11	11		715	----	----	----	----
201350559	Mimari Restorasyon (Tam Burslu)	2	YGS-5	2	1		3, 715	----	----	----	----
201350568	Mimari Restorasyon (%25 Burslu)	2	YGS-5	4	4		3, 715	----	----	----	----
201350135	Moda Tasarımı (Ücretli)	2	YGS-5	26	25		715	356,65000	90,2,D,73	199,96435	1443627
201350144	Moda Tasarımı (Tam Burslu)	2	YGS-5	3	3		3, 715	388,45000	15,4,İ,97	335,18592	175000
201350286	Moda Tasarımı (%25 Burslu)	2	YGS-5	3	2		3, 715	347,35000	15,4,İ,97	296,98554	355000
201350392	Moda Yönetimi (Ücretli)	2	YGS-6	8	7		715				
201350408	Moda Yönetimi (Tam Burslu)	2	YGS-6	1	1		3, 715	395,00000	15,4,İ,97	277,31759	380000
201350417	Moda Yönetimi (%25 Burslu)	2	YGS-6	3	3		3, 715	325,45000	15,3,D,97	241,53881	694000
	ULUDAĞ ÜNİVERSİTESİ (BURSA)										
	Sağlık Hizmetleri Meslek Y.O.										
109750011	Anestezi	2	YGS-2	25	25	1	38	399,90000	15,3,İ,97	300,59929	190000
109751654	İlk ve Acil Yardım	2	YGS-2	25	25	1	38, 233	407,90000	15,3,İ,97	288,91226	220000
109750038	Tıbbi Dokümantasyon ve Sekreterlik	2	YGS-3	25	25	1		364,90000	15,2,İ,89	312,39705	329000
109751557	Tıbbi Görüntüleme Teknikleri	2	YGS-1	25	25	1	38	385,55000	15,3,D,97	297,27411	214000
109751548	Tıbbi Laboratuvar Teknikleri	2	YGS-2	25	25	1	38	328,70000	15,3,İ,97	274,07406	269000
	Sosyal Bilimler Meslek Yüksekokulu										
109751221	Bankacılık ve Sigortacılık	2	YGS-6	23	22	1		275,60000	15,3,D,96	246,05812	643000
109771252	Bankacılık ve Sigortacılık (İÖ)	2	YGS-6	23	22	1	2	335,25000	15,2,İ,97	233,23511	795000
109751636	Büro Yönetimi ve Yönetici Asistanlığı	2	YGS-4	23	22	1		328,40000	15,2,İ,97	271,14333	618000
109771561	Büro Yönetimi ve Yönetici Asistanlığı (İÖ)	2	YGS-4	23	22	1	2	298,00000	15,2,İ,97	267,90361	653000
109750065	Dış Ticaret	2	YGS-6	23	22	1		416,00000	15,2,İ,97	235,43787	767000
109770015	Dış Ticaret (İÖ)	2	YGS-6	23	22	1	2	332,50000	15,2,İ,96	225,02443	905000
109750074	Emlak ve Emlak Yönetimi	2	YGS-5	20	20	1		298,20000	15,2,İ,97	233,73462	1003817
109771419	Emlak ve Emlak Yönetimi (İÖ)	2	YGS-5	20	20	1	2	322,20000	14,2,D,96	222,22502	1153786
109751327	İşletme Yönetimi	2	YGS-6	23	22	1		384,90000	15,2,İ,96	230,65854	828000
109771322	İşletme Yönetimi (İÖ)	2	YGS-6	23	22	1	2	330,85000	15,2,İ,96	217,50434	1012983
109752034	Lojistik	2	YGS-6	23	22	1		385,80000	15,2,İ,97	235,80211	762000
109771737	Lojistik (İÖ)	2	YGS-6	23	22	1	2	315,15000	15,2,İ,97	224,08879	918000
109751248	Muhasebe ve Vergi Uygulamaları	2	YGS-6	20	20	1		344,70000	15,3,D,97	236,04862	759000
109771261	Muhasebe ve Vergi Uygulamaları (İÖ)	2	YGS-6	20	20	1	2	356,40000	15,2,İ,98	223,38146	928000
109751812	Özel Güvenlik ve Koruma	2	YGS-5	15	15	1	217, 218, 273			250,73810	790000
109771728	Özel Güvenlik ve Koruma (İÖ)	2	YGS-5	15	15	1	2, 217, 218, 273			228,18979	1075793
109750108	Pazarlama	2	YGS-6	23	22	1		366,20000	15,3,D,97	221,46287	955000
109771428	Pazarlama (İÖ)	2	YGS-6	23	22	1	2	320,30000	15,2,İ,96	210,48311	1119498
109750126	Turizm ve Otel İşletmeciliği	2	YGS-6	23	22	1		356,95000	15,3,İ,97	228,73509	854000
109770051	Turizm ve Otel İşletmeciliği (İÖ)	2	YGS-6	23	22	1	2	362,20000	15,2,İ,82	214,17007	1063078
109751512	Turizm ve Seyahat Hizmetleri	2	YGS-5	23	22	1		396,00000	15,2,İ,97	234,16120	998000
109771437	Turizm ve Seyahat Hizmetleri (İÖ)	2	YGS-5	23	22	1	2	328,80000	15,2,D,97	220,42563	1177627
109750144	Yerel Yönetimler	2	YGS-4	20	20	1				277,60228	553000
109771446	Yerel Yönetimler (İÖ)	2	YGS-4	20	20	1	2			253,55552	816000
	Teknik Bilimler Meslek Yüksekokulu										
109750374	Bilgisayar Programcılığı	2	YGS-1	23	22	1		368,50000	15,4,İ,97	239,61171	480000
109770615	Bilgisayar Programcılığı (İÖ)	2	YGS-1	23	22	1	2	278,45000	15,4,İ,95	222,67139	638000
109750198	Elektrik	2	YGS-1	23	22	1		332,00000	15,4,İ,97	233,02094	534000
109770103	Elektrik (İÖ)	2	YGS-1	23	22	1	2	372,95000	15,3,İ,97	211,71855	778000
109751487	Elektronik Teknolojisi	2	YGS-1	23	22	1		303,30000	15,4,İ,97	228,60870	575000
109771394	Elektronik Teknolojisi (İÖ)	2	YGS-1	23	22	1	2	331,05000	15,3,İ,97	207,10136	848000
109750214	Endüstriyel Kalıpcılık	2	YGS-1	23	22	1		318,60000	15,4,İ,97	219,06774	680000
109770121	Endüstriyel Kalıpcılık (İÖ)	2	YGS-1	23	22	1	2	331,20000	15,3,İ,97	207,06193	848000
109751672	Et ve Ürünleri Teknolojisi	2	YGS-6	15	15	1		331,85000	14,3,D,96	192,87223	1386086

TABLO-3. Merkezi Yerleştirme İle Öğrenci Alan Yükseköğretim Ön Lisans Programları

PROGRAM KODU (1)	PROGRAM ADI (2)	ÖĞR. SÜRE (3)	PUAN TÜRÜ (4)	SGK KONT (5)	YGSK KONT (6)	OK.BİR KONT (7)	ÖZEL KOŞUL VE AÇIKLAMALAR (8)	2015-ÖSYS EN KÜÇÜK OBP (9)	2015 YERL. ÖNCELİKLERİ (10)	2015 EN KÜÇÜK YGS PUANI (11)	YGS BAŞARI SIRA (12)
109771694	Et ve Ürünleri Teknolojisi (İÖ)	2	YGS-6	15	15	1	2				
109751469	Gaz ve Tesisatı Teknolojisi	2	YGS-2	20	20	1		281,35000	15,2,İ,97	181,77108	1294324
109771385	Gaz ve Tesisatı Teknolojisi (İÖ)	2	YGS-2	20	20	1	2	274,55000	13,2,D,94	174,22739	1375343
109750223	Gıda Teknolojisi	2	YGS-2	45	45	2		371,65000	15,3,İ,97	212,41271	746000
109770139	Gıda Teknolojisi (İÖ)	2	YGS-2	45	45	2	2	349,30000	15,2,İ,97	191,57348	1112317
109751169	Grafik Tasarımı	2	YGS-5	23	22	1		418,30000	15,3,İ,97	283,36720	455000
109771207	Grafik Tasarımı (İÖ)	2	YGS-5	23	22	1	2	319,50000	15,3,D,97	261,00635	670000
109751424	İklimlendirme ve Soğutma Teknolojisi	2	YGS-1	20	20	1		315,10000	15,2,İ,97	185,66054	1229456
109771376	İklimlendirme ve Soğutma Teknolojisi (İÖ)	2	YGS-1	20	20	1	2	325,30000	15,2,D,96	167,34369	1391896
109752113	İş Sağlığı ve Güvenliği	2	YGS-2	20	20	1		311,95000	15,4,İ,97	241,63135	437000
109771764	İş Sağlığı ve Güvenliği (İÖ)	2	YGS-2	20	20	1	2	297,90000	15,3,İ,96	226,60383	568000
109752167	İş Sağlığı ve Güvenliği (KKTC Uyruklu)	2	YGS-2	1	-	-	90	-	-	-	-
109750259	Makine	2	YGS-1	23	22	1		353,70000	15,4,İ,97	241,68656	465000
109770166	Makine (İÖ)	2	YGS-1	23	22	1	2	313,90000	15,4,İ,97	235,13290	517000
109752122	Makine (İngilizce) (UOÖLP-City College Brighton and Hove (İngiltere)) (Ücretli)	2	YGS-1	-	30		17, 21, 28, 707, 741				
109750268	Mekatronik	2	YGS-1	23	22	1		347,05000	15,4,İ,97	237,95408	493000
109770175	Mekatronik (İÖ)	2	YGS-1	23	22	1	2	300,60000	15,4,İ,97	225,92051	602000
109751318	Otomotiv Teknolojisi	2	YGS-1	23	22	1		328,65000	15,4,İ,97	234,26873	524000
109771313	Otomotiv Teknolojisi (İÖ)	2	YGS-1	23	22	1	2	298,90000	15,4,D,97	216,10300	718000
109752149	Otomotiv Teknolojisi (İngilizce) (UOÖLP-Thames Gateway College (İngiltere)) (Ücretli)	2	YGS-1	-	30		17, 21, 28, 707, 741				
109751442	Süs Bitkileri Yetiştiriciliği	2	YGS-6	15	15	1					
109751609	Süt ve Ürünleri Teknolojisi	2	YGS-6	20	20	1		355,00000	06,2,İ,89	199,82826	1282638
109771482	Süt ve Ürünleri Teknolojisi (İÖ)	2	YGS-6	15	15	1	2				
109751566	Tarım Makineleri	2	YGS-1	20	20	1		341,85000	15,2,İ,97	193,91508	1075279
109771473	Tarım Makineleri (İÖ)	2	YGS-1	20	20	1	2	301,45000	15,2,İ,97	157,91446	1406490
109751187	Tekstil Teknolojisi	2	YGS-1	23	22	1		404,25000	15,3,İ,97	206,61934	855000
109771216	Tekstil Teknolojisi (İÖ)	2	YGS-1	23	22	1	2	337,80000	15,2,İ,97	192,50579	1101410
	Büyükorhan Meslek Yüksekokulu										
109752088	Avcılık ve Yaban Hayatı	2	YGS-6	-	40	1	916			201,81694	1252314
109771755	Avcılık ve Yaban Hayatı (İÖ)	2	YGS-6	-	30	1	2				
109752158	Avcılık ve Yaban Hayatı (KKTC Uyruklu)	2	YGS-6	-	1	-	90	-	-	-	-
109751796	Ormancılık ve Orman Ürünleri	2	YGS-6	20	20	1		341,75000	15,2,D,96	228,87185	852000
109771701	Ormancılık ve Orman Ürünleri (İÖ)	2	YGS-6	20	20	1	2	302,30000	14,2,D,96	221,60279	953000
	Gemlik Asım Kocabıyık Meslek Yüksekokulu										
109751521	Bilgisayar Programcılığı	2	YGS-1	23	22	1	4, 112	378,10000	15,4,D,97	216,97307	706000
109751584	Bahçe Tarımı	2	YGS-6	20	20	1		293,90000	15,2,D,96	191,11295	1411439
109750392	Deniz ve Liman İşletmeciliği	2	YGS-6	23	22	1	4, 32, 112	307,25000	15,2,İ,96	239,40993	719000
109750408	Dış Ticaret	2	YGS-6	20	20	1	4, 112	337,75000	15,2,İ,97	224,57460	911000
109750417	Gıda Teknolojisi	2	YGS-2	23	22	1		310,55000	15,3,D,97	201,03145	934000
109750426	Harita ve Kadastro	2	YGS-1	23	22	1		371,95000	15,3,D,97	233,23060	533000
109751663	Makine	2	YGS-1	25	25	1	4, 112	380,35000	15,3,İ,96	208,83419	821000
	Harmancık Meslek Yüksekokulu										
109751133	Aşçılık	2	YGS-4	23	22	1		395,10000	15,3,D,97	279,06499	539000
109751124	Mobilya ve Dekorasyon	2	YGS-1	18	17	1		317,05000	15,2,D,96	174,39808	1372298
109751309	Muhasebe ve Vergi Uygulamaları	2	YGS-6	20	20	1		304,00000	15,2,D,96	209,39199	1136282
109771491	Muhasebe ve Vergi Uygulamaları (İÖ)	2	YGS-6	20	20	1	2	316,65000	95,2,İ,79	176,89436	1578359
109751706	Pazarlama	2	YGS-6	23	22	1		305,20000	15,2,D,97	199,03642	1294664
109752043	Turizm ve Otel İşletmeciliği	2	YGS-6	23	22	1		297,10000	15,2,İ,95	214,57961	1056833
109752052	Turizm ve Seyahat Hizmetleri	2	YGS-5	18	17	1		319,35000	15,2,D,97	222,20712	1154005
	İnegöl Meslek Yüksekokulu										
109751081	Çocuk Gelişimi	2	YGS-4	25	25	1		429,95000	15,3,D,97	303,71225	337000
109770642	Çocuk Gelişimi (İÖ)	2	YGS-4	25	25	1	2	408,30000	15,2,İ,96	282,71100	505000
109750435	Dış Ticaret	2	YGS-6	20	20	1		323,25000	15,2,İ,97	227,52852	870000
109770651	Dış Ticaret (İÖ)	2	YGS-6	20	20	1	2	259,80000	14,2,D,96	226,89214	879000
109751115	Elektrik	2	YGS-1	23	22	1		298,50000	15,3,İ,98	201,63425	937000
109770669	Elektrik (İÖ)	2	YGS-1	23	22	1	2	341,65000	15,2,İ,97	186,05751	1222232
109751575	İnşaat Teknolojisi	2	YGS-1	20	20	1		322,40000	15,2,İ,97	241,79289	464000
109751336	İşletme Yönetimi	2	YGS-6	25	25	1		312,40000	15,2,İ,97	211,47206	1104019
109771331	İşletme Yönetimi (İÖ)	2	YGS-6	25	25	1	2	330,85000	05,2,D,88	202,46845	1242427
109750462	Makine	2	YGS-1	23	22	1		317,95000	15,3,D,96	196,75286	1023179
109770687	Makine (İÖ)	2	YGS-1	20	20	1	2	346,65000	15,2,İ,97	186,27001	1218385
109750471	Mobilya ve Dekorasyon	2	YGS-1	25	25	1	879	304,65000	15,2,İ,97	178,41098	1339458
109770703	Mobilya ve Dekorasyon (İÖ)	2	YGS-1	20	20	1	2	350,20000	14,2,D,96	164,03608	1398257
109751257	Muhasebe ve Vergi Uygulamaları	2	YGS-6	20	20	1		346,55000	15,2,İ,97	214,04533	1064937
109771279	Muhasebe ve Vergi Uygulamaları (İÖ)	2	YGS-6	20	20	1	2	278,05000	14,2,İ,96	205,12059	1201681
109751072	Pazarlama	2	YGS-6	20	20	1		320,20000	15,2,İ,97	198,14973	1308101
109751196	Tekstil Teknolojisi	2	YGS-1	20	20	1		338,40000	15,2,İ,97	175,03858	1368720
109771225	Tekstil Teknolojisi (İÖ)	2	YGS-1	20	20	1	2	304,05000	15,2,D,97	170,01794	1386346
	İzmit Meslek Yüksekokulu										
109750532	Gıda Teknolojisi	2	YGS-2	23	22	1		301,15000	15,3,D,97	195,54304	1035485
109750541	Harita ve Kadastro	2	YGS-1	23	22	1		326,80000	15,2,İ,95	220,30976	665000
109751212	Mimari Restorasyon	2	YGS-5	23	22	1		300,20000	15,2,İ,96	278,13933	500000
109751178	Seramik, Cam ve Çinicilik	2	YGS-2	18	17	1		300,45000	14,3,D,96	185,64993	1227082
109750577	Turist Rehberliği	2	YGS-3	23	22	1		396,15000	15,2,D,97	285,51650	549000
	Karacabey Meslek Yüksekokulu										
109752176	Bilgisayar Programcılığı	2	YGS-1	20	20	1		-	-	-	-
109770906	Bilgisayar Programcılığı (İÖ) (Bk.377)	2	YGS-1	20	20	1	2, 377	330,90000	15,2,İ,96	191,39287	1122616
109750586	Gıda Teknolojisi	2	YGS-2	30	30	1		362,80000	15,2,İ,97	195,02386	1045524

TABLO-3. Merkezi Yerleştirme İle Öğrenci Alan Yükseköğretim Ön Lisans Programları

PROGRAM KODU (1)	PROGRAM ADI (2)	ÖĞR. SÜRE (3)	PUAN TÜRÜ (4)	SGK KONT (5)	YGSK KONT (6)	OK.BİR KONT (7)	ÖZEL KOŞUL VE AÇIKLAMALAR (8)	2015-ÖSYS EN KÜÇÜK OBP (9)	2015 YERL. ÖNCELİKLERİ (10)	2015 EN KÜÇÜK YGS PUANI (11)	YGS BAŞARI SIRA (12)
109770784	Gıda Teknolojisi (İÖ)	2	YGS-2	30	30	1	2	291,35000	10,2,D,92	188,59751	1170395
109751363	İşletme Yönetimi	2	YGS-6	20	20	1		285,80000	15,2,İ,97	207,26607	1168774
109771349	İşletme Yönetimi (İÖ)	2	YGS-6	20	20	1	2	274,35000	15,2,İ,97	190,35039	1422507
109751803	Laborant ve Veteriner Sağlık	2	YGS-2	23	22	1	240	322,10000	15,2,İ,97	247,71374	396000
109771746	Laborant ve Veteriner Sağlık (İÖ)	2	YGS-2	23	22	1	2	293,35000	11,2,D,93	234,25592	495000
109751266	Muhasebe ve Vergi Uygulamaları	2	YGS-6	20	20	1		292,60000	15,2,İ,97	199,83832	1282484
109771297	Muhasebe ve Vergi Uygulamaları (İÖ)	2	YGS-6	20	20	1	2	250,00000	93,2,D,66	184,15912	1506779
109751769	Organik Tarım	2	YGS-6	18	17	1		294,10000	15,2,D,95	192,07403	1397617
109752061	Süt ve Besi Hayvancılığı	2	YGS-2	23	22	1	240				
109751618	Süt ve Ürünleri Teknolojisi	2	YGS-6	20	20	1	240				
Keles Meslek Yüksekokulu											
109751239	Bankacılık ve Sigortacılık	2	YGS-6	23	22	1		376,80000	15,2,D,97	222,34023	943000
109771667	Bankacılık ve Sigortacılık (İÖ)	2	YGS-6	20	20	1	2	341,65000	98,2,D,79	213,30070	1076426
109751539	Bilgisayar Programcılığı	2	YGS-1	23	22	1		337,10000	15,3,D,97	209,67231	808000
109751106	Gıda Teknolojisi	2	YGS-2	23	22	1		395,20000	15,2,D,98	187,21895	1197286
109751345	İşletme Yönetimi	2	YGS-6	20	20	1		309,30000	13,2,İ,94	207,30073	1168258
109771685	İşletme Yönetimi (İÖ)	2	YGS-6	13	12	1	2	336,35000	11,2,İ,93	174,33309	1590798
Mennan Pasinli Meslek Yüksekokulu											
109752131	Atçılık ve Antrenörlüğü	2	YGS-6	-	30	1	847, 855			232,28673	807000
Mustafakemalpaşa Meslek Y.O.											
109770915	Elektrik (İÖ) (Bk.384)	2	YGS-1	20	20	1	2, 216, 384	315,45000	15,2,İ,96	174,27806	1372930
109750692	Gıda Teknolojisi	2	YGS-2	23	22	1		352,80000	15,2,İ,97	196,67068	1014200
109771516	Gıda Teknolojisi (İÖ)	2	YGS-2	23	22	1	2	335,45000	15,2,D,97	196,64296	1014699
109751354	İşletme Yönetimi	2	YGS-6	23	22	1		288,75000	15,2,D,97	210,20723	1123696
109771358	İşletme Yönetimi (İÖ)	2	YGS-6	20	20	1	2	330,20000	14,2,D,96	173,15793	1594280
109770933	Makine (İÖ) (Bk.384)	2	YGS-1	20	20	1	2, 216, 384	355,55000	15,2,İ,97	177,77312	1346384
109751275	Muhasebe ve Vergi Uygulamaları	2	YGS-6	15	15	1	216	309,45000	15,2,D,96	209,05120	1141488
109752007	Organik Tarım	2	YGS-6	10	10	1					
109750726	Pazarlama	2	YGS-6	23	22	1		340,35000	15,2,D,97	181,45788	1538583
109751999	Süt ve Ürünleri Teknolojisi	2	YGS-6	15	15	1	802				
109750735	Tohumculuk	2	YGS-6	10	10	1					
Orhaneli Meslek Yüksekokulu											
109751645	Büro Yönetimi ve Yönetici Asistanlığı	2	YGS-4	15	15	1		300,25000	15,2,D,97	262,78238	709000
109751284	Muhasebe ve Vergi Uygulamaları	2	YGS-6	15	15	1		319,60000	14,2,D,96	204,23004	1215486
Orhangazi Meslek Yüksekokulu											
109751681	Bilgisayar Programcılığı	2	YGS-1	23	22	1	143	375,80000	15,3,İ,97	217,38262	701000
109751496	Elektronik Teknolojisi	2	YGS-1	23	22	1	143	326,85000	15,3,D,96	195,40672	1047511
109771579	Elektronik Teknolojisi (İÖ)	2	YGS-1	23	22	1	2	319,00000	15,2,İ,97	180,40666	1314544
109751478	Gaz ve Tesisatı Teknolojisi	2	YGS-2	20	20	1	143	284,30000	15,2,D,97	176,28703	1361837
109750798	Makine	2	YGS-1	23	22	1	143	306,75000	15,3,İ,97	195,22797	1050737
109770978	Makine (İÖ)	2	YGS-1	23	22	1	2	329,55000	15,2,İ,96	180,38086	1314899
109751415	Peyzaj ve Süs Bitkileri	2	YGS-6	18	17	1	143	338,00000	15,2,D,97	185,27620	1492502
109751203	Tekstil Teknolojisi	2	YGS-1	20	20	1	143	325,10000	15,2,İ,98	174,52491	1371657
Yenişehir İbrahim Orhan Meslek Yüksekokulu											
109771031	Bilgisayar Programcılığı (İÖ) (Bk.378)	2	YGS-1	20	20	1	2, 378	320,70000	15,2,İ,98	183,30402	1270344
109751733	Çocuk Gelişimi	2	YGS-4	23	22	1		426,65000	15,3,D,97	298,01933	378000
109771013	Çocuk Gelişimi (İÖ)	2	YGS-4	23	22	1	2	407,50000	15,2,İ,97	279,07531	539000
109750841	Dış Ticaret	2	YGS-6	23	22	1		353,50000	15,2,D,97	205,23592	1199918
109750859	Gıda Teknolojisi	2	YGS-2	30	30	1		352,05000	15,2,İ,97	189,84838	1146067
109751433	İklimlendirme ve Soğutma Teknolojisi	2	YGS-1	15	15	1		300,90000	15,2,D,97	182,09056	1289706
109752025	Laborant ve Veteriner Sağlık	2	YGS-2	23	22	1		309,10000	15,2,D,97	238,76711	459000
109751099	Makine	2	YGS-1	23	22	1		372,10000	15,2,İ,96	188,18585	1183013
109751293	Muhasebe ve Vergi Uygulamaları	2	YGS-6	20	20	1		300,25000	15,2,İ,96	203,52173	1226359
109771552	Muhasebe ve Vergi Uygulamaları (İÖ)	2	YGS-6	20	20	1	2	330,00000	89,2,D,67	180,92180	1544224
109752185	Sivil Hava Ulaştırma İşletmeciliği	2	YGS-6	15	15	1	49	----	----	----	----
Mesleki ve Teknik Eğitim Bölgesi: ÇANAKKALE											
ÇANAKKALE ONSEKİZ MART ÜNİVERSİTESİ											
Çanakkale Sağlık Hizmetleri Meslek Yüksekokulu											
102751287	Anestezi	2	YGS-2	20	20	1		390,40000	15,3,İ,97	291,33048	213000
102751321	Elektronöfzyoloji	2	YGS-1	10	10	1		345,75000	15,4,D,97	287,16166	244000
102751048	İlk ve Acil Yardım	2	YGS-2	13	12	1	6, 38, 233	416,75000	15,3,İ,97	272,44729	275000
102751312	Perfüzyon Teknikleri	2	YGS-2	20	20	1		372,25000	15,3,İ,97	259,52647	331000
102751445	Perfüzyon Teknikleri (KKTC Uyruklu)	2	YGS-2	1	1		90				
102750959	Tıbbi Görüntüleme Teknikleri	2	YGS-1	25	25	1		315,00000	15,3,D,97	280,59935	266000
102750941	Tıbbi Laboratuvar Teknikleri	2	YGS-2	23	22	1		352,65000	15,3,İ,97	253,41105	363000
Çanakkale Sosyal Bilimler Meslek Yüksekokulu											
102751039	Büro Yönetimi ve Yönetici Asistanlığı	2	YGS-4	20	20	1		334,85000	15,2,D,96	277,81300	551000
102770609	Büro Yönetimi ve Yönetici Asistanlığı (İÖ)	2	YGS-4	20	20	1	2	284,15000	14,2,D,95	251,49755	840000
102751393	Çocuk Gelişimi	2	YGS-4	25	25	1		366,70000	15,3,İ,97	309,82149	298000
102770036	Çocuk Gelişimi (İÖ) (Bk.496)	2	YGS-4	25	25	1	2, 496	352,85000	15,3,D,97	275,90824	570000
102750605	Fotografçılık ve Kameramanlık	2	YGS-4	15	15	1		309,15000	15,3,D,97	286,01304	475000
102750977	Halkla İlişkiler ve Tanıtım	2	YGS-4	25	25	1		382,05000	15,2,D,97	277,89953	550000
102750817	İşletme Yönetimi	2	YGS-6	30	30	1		273,50000	15,2,İ,96	226,02908	891000
102770451	İşletme Yönetimi (İÖ)	2	YGS-6	25	25	1	2	281,85000	15,2,D,92	227,15609	875000
102751409	İşletme Yönetimi (Uzaktan Öğretim)	2	YGS-6	25	25	1	226	330,00000	95,2,D,76	183,02952	1520668
102750738	Muhasebe ve Vergi Uygulamaları	2	YGS-6	30	30	1		278,65000	15,2,İ,97	227,92598	865000
102770399	Muhasebe ve Vergi Uygulamaları (İÖ)	2	YGS-6	28	27	1	2	284,20000	15,2,D,97	221,23126	958000
102751418	Muhasebe ve Vergi Uygulamaları (Uzaktan Öğretim)	2	YGS-6	25	25	1	226	318,35000	97,2,D,80	182,93180	1521856
102750986	Yerel Yönetimler	2	YGS-4	25	25	1				259,76818	744000
102770672	Yerel Yönetimler (İÖ)	2	YGS-4	25	25	1	2			241,08617	969000

TABLE-3. Merkezi Yerleştirme İle Öğrenci Alan Yükseköğretim Ön Lisans Programları

PROGRAM KODU (1)	PROGRAM ADI (2)	ÖĞR. SÜRE (3)	PUAN TÜRÜ (4)	SGK KONT (5)	YGSK KONT (6)	OK.BİR KONT (7)	ÖZEL KOŞUL VE AÇIKLAMALAR (8)	2015-ÖSYS EN KÜÇÜK OBP (9)	2015 YERL. ÖNCELİKLERİ (10)	2015 EN KÜÇÜK YGS PUANI (11)	YGS BAŞARI SIRA (12)
	Çanakkale Teknik Bilimler Meslek Yüksekokulu										
102750095	Bilgisayar Programcılığı	2	YGS-1	25	25	1		294,20000	15,4,İ,97	233,59327	530000
102770539	Bilgisayar Programcılığı (İÖ)	2	YGS-1	25	25	1	2	328,80000	15,3,İ,97	214,73660	736000
102770045	Elektrik (İÖ) (Bk.395)	2	YGS-1	45	45	2	2, 395	331,05000	15,2,İ,97	172,99088	1378392
102751181	Giyim Üretim Teknolojisi	2	YGS-1	23	22	1		383,90000	15,2,D,97	185,84928	1226031
102750623	Grafik Tasarımı	2	YGS-5	18	17	1		393,70000	15,3,D,97	272,31801	553000
102750968	İnşaat Teknolojisi	2	YGS-1	50	50	2		336,75000	15,2,D,97	231,14580	551000
102770521	İnşaat Teknolojisi (İÖ)	2	YGS-1	50	50	2	2	328,05000	11,2,D,93	218,48822	687000
102770072	Makine (İÖ) (Bk.395)	2	YGS-1	45	45	2	2, 395	302,85000	15,2,İ,97	178,05619	1343434
102770081	Mobilya ve Dekorasyon (İÖ) (Bk.395)	2	YGS-1	20	20	1	2, 395	301,30000	15,2,D,97	175,73564	1364033
	Deniz Teknolojileri Meslek Yüksekokulu										
102750041	Gemi İnşaatı	2	YGS-1	20	20	1	32, 268	396,45000	15,3,D,97	225,48831	607000
	Ayvacak Meslek Yüksekokulu										
102751021	Bankacılık ve Sigortacılık	2	YGS-6	23	22	1		345,85000	15,2,D,97	234,47417	779000
102770618	Bankacılık ve Sigortacılık (İÖ)	2	YGS-6	23	22	1	2	280,05000	10,2,D,94	221,70702	952000
102751269	Geleneksel El Sanatları	2	YGS-4	15	15	1		333,70000	15,2,D,97	220,66599	1230702
102750826	İşletme Yönetimi	2	YGS-6	20	20	1		306,65000	14,2,D,96	207,94732	1158333
102770469	İşletme Yönetimi (İÖ)	2	YGS-6	15	15	1	2			170,87920	1598320
102750156	Turizm ve Otel İşletmeciliği	2	YGS-6	20	20	1		394,30000	15,2,D,97	225,74375	895000
102770627	Turizm ve Otel İşletmeciliği (İÖ)	2	YGS-6	18	17	1	2	264,20000	10,3,D,91	201,21640	1261455
	Bayramiç Meslek Yüksekokulu										
102750174	Gıda Teknolojisi	2	YGS-2	25	25	1		369,10000	15,2,İ,97	195,27663	1040642
102770142	Gıda Teknolojisi (İÖ)	2	YGS-2	18	17	1	2	277,95000	15,2,D,94	183,26463	1269903
102751339	Halkla İlişkiler ve Tanıtım	2	YGS-4	25	25	1		318,35000	14,2,D,96	250,34376	854000
102770787	Halkla İlişkiler ve Tanıtım (İÖ)	2	YGS-4	25	25	1	2	295,80000	15,2,D,97	220,43138	1233703
102751463	Spor Yönetimi	2	YGS-5	-	50	2		----	----	----	----
102770884	Spor Yönetimi (İÖ)	2	YGS-5	-	50	2	2	----	----	----	----
	Biga Meslek Yüksekokulu										
102750208	Elektrik	2	YGS-1	20	20	1		329,65000	15,2,İ,96	194,64569	1061664
102770866	Elektrik (İÖ)	2	YGS-1	13	12	1	2	327,60000	15,2,D,97	175,49369	1365775
102751375	Elektrik Enerjisi Üretim, İletim ve Dağıtım	2	YGS-1	23	22	1		329,95000	15,2,İ,97	188,51121	1176809
102751012	Gıda Teknolojisi	2	YGS-2	23	22	1		417,85000	15,3,D,96	201,77596	920000
102770742	Gıda Teknolojisi (İÖ)	2	YGS-2	23	22	1	2	328,45000	15,2,D,96	196,17375	1023459
102751003	İşletme Yönetimi	2	YGS-6	20	20	1		294,85000	15,2,İ,96	212,46875	1089016
102770751	İşletme Yönetimi (İÖ)	2	YGS-6	20	20	1	2	284,15000	84,2,İ,65	196,63777	1330747
102750226	Kooperatifçilik	2	YGS-5	18	17	1		277,45000	08,2,İ,90	184,27026	1623912
102751472	Kooperatifçilik (KKTC Uyrulu)	2	YGS-5	1	-		90	----	----	----	----
102750235	Makine	2	YGS-1	23	22	1		347,45000	15,2,İ,96	194,60206	1062504
102770875	Makine (İÖ)	2	YGS-1	20	20	1	2	316,15000	15,2,D,96	176,05887	1361633
102751384	Metalurji	2	YGS-1	15	15	1		340,55000	15,2,D,96	170,30634	1385764
102750244	Mobilya ve Dekorasyon	2	YGS-1	20	20	1		305,45000	15,2,D,97	177,11589	1352866
102750747	Muhasebe ve Vergi Uygulamaları	2	YGS-6	20	20	1		332,30000	15,2,D,96	210,23248	1123295
102770406	Muhasebe ve Vergi Uygulamaları (İÖ)	2	YGS-6	20	20	1	2	257,45000	13,2,D,95	191,89861	1400106
102750808	Otomotiv Teknolojisi	2	YGS-1	23	22	1		316,15000	15,2,İ,97	193,15635	1089292
102770442	Otomotiv Teknolojisi (İÖ)	2	YGS-1	20	20	1	2	316,05000	15,2,D,97	161,69623	1402133
102750271	Pazarlama	2	YGS-6	18	17	1		340,20000	15,2,D,96	195,03961	1354526
102770557	Pazarlama (İÖ)	2	YGS-6	15	15	1	2	301,25000	14,2,D,93	184,22031	1506021
102750695	Süt ve Ürünleri Teknolojisi	2	YGS-6	13	12	1					
102751136	Yerel Yönetimler	2	YGS-4	20	20	1				240,92216	971000
	Çan Meslek Yüksekokulu										
102751303	Biyomedikal Cihaz Teknolojisi	2	YGS-1	30	30	1		332,55000	15,3,D,99	213,09178	759000
102770812	Biyomedikal Cihaz Teknolojisi (İÖ)	2	YGS-1	30	30	1	2	328,25000	15,2,D,97	215,94571	720000
102751172	Elektrik Enerjisi Üretim, İletim ve Dağıtım	2	YGS-1	35	35	1		367,80000	15,2,D,97	178,13935	1342488
102770803	Elektrik Enerjisi Üretim, İletim ve Dağıtım (İÖ)	2	YGS-1	20	20	1	2	276,80000	15,2,D,96	172,19865	1380968
102751066	Elektronik Teknolojisi	2	YGS-1	25	25	1		341,65000	15,2,D,97	182,77721	1278807
102770769	Elektronik Teknolojisi (İÖ)	2	YGS-1	10	10	1	2	292,65000	15,2,D,95	160,78010	1403447
102751296	Enerji Tesisleri İşletmeciliği	2	YGS-1	23	22	1		347,00000	15,2,D,97	184,57988	1248478
102770821	Enerji Tesisleri İşletmeciliği (İÖ)	2	YGS-1	15	15	1	2	289,30000	15,2,D,96	174,96317	1369201
102750332	Lojistik	2	YGS-6	30	30	1		320,40000	15,2,D,97	225,57674	897000
102770566	Lojistik (İÖ)	2	YGS-6	30	30	1	2	286,40000	13,2,İ,95	202,04069	1248894
102750995	Maden Teknolojisi	2	YGS-2	18	17	1					
102750323	Mekatronik	2	YGS-1	35	35	1		307,20000	15,3,D,97	194,64925	1061606
102770327	Mekatronik (İÖ)	2	YGS-1	33	32	1	2	308,35000	15,2,D,96	168,45747	1389617
102751278	Mimari Dekoratif Sanatlar	2	YGS-4	23	22	1		356,55000	15,2,D,97	251,29654	843000
102770839	Mimari Dekoratif Sanatlar (İÖ)	2	YGS-4	23	22	1	2	385,00000	04,2,D,87	247,55260	888000
102751057	Muhasebe ve Vergi Uygulamaları	2	YGS-6	15	15	1		327,55000	13,2,D,95	207,68682	1162335
102750729	Pazarlama	2	YGS-6	15	15	1		283,45000	15,2,D,98	192,19643	1395987
	Ezine Meslek Yüksekokulu										
102751084	Dış Ticaret	2	YGS-6	20	20	1		302,80000	15,2,D,97	216,63769	1025893
102751499	Gıda Kalite Kontrolü ve Analizi	2	YGS-2	25	25	1		----	----	----	----
102751093	Halkla İlişkiler ve Tanıtım	2	YGS-4	25	25	1		304,45000	14,2,D,96	236,80780	1022855
102770848	Halkla İlişkiler ve Tanıtım (İÖ)	2	YGS-4	25	25	1	2			209,52785	1377066
102750835	İşletme Yönetimi	2	YGS-6	23	22	1		342,30000	10,2,D,92	198,71018	1299562
102750756	Muhasebe ve Vergi Uygulamaları	2	YGS-6	25	25	1		275,65000	11,2,D,91	191,27192	1409140
102750562	Pazarlama	2	YGS-6	15	15	1		288,90000	15,2,D,98	190,54036	1419735
102750914	Turizm ve Seyahat Hizmetleri	2	YGS-5	23	22	1		293,45000	15,2,D,97	218,97098	1196726
102770593	Turizm ve Seyahat Hizmetleri (İÖ)	2	YGS-5	13	12	1	2	342,50000	03,3,İ,85	204,00869	1392910
	Gelibolu Piri Reis Meslek Yüksekokulu										
102750377	Deniz ve Liman İşletmeciliği	2	YGS-6	20	20	1	32, 46, 103	340,65000	15,2,D,96	239,49211	718000
102770733	Deniz ve Liman İşletmeciliği (İÖ)	2	YGS-6	20	20	1	2, 32	282,60000	15,2,D,96	232,90542	799000

TABLO-3. Merkezi Yerleştirme İle Öğrenci Alan Yükseköğretim Ön Lisans Programları

PROGRAM KODU (1)	PROGRAM ADI (2)	ÖĞR. SÜRE (3)	PUAN TÜRÜ (4)	SGK KONT (5)	YGSK KONT (6)	OK.BİR KONT (7)	ÖZEL KOŞUL VE AÇIKLAMALAR (8)	2015-ÖSYS EN KÜÇÜK OBP (9)	2015 YERL. ÖNCELİKLERİ (10)	2015 EN KÜÇÜK YGS PUANI (11)	YGS BAŞARI SIRA (12)
102750765	Muhasebe ve Vergi Uygulamaları	2	YGS-6	25	25	1	4, 103	309,80000	14,2,D,96	207,42697	1166353
102770424	Muhasebe ve Vergi Uygulamaları (İÖ)	2	YGS-6	25	25	1		421,80000	14,2,D,96	181,91409	1533530
102750395	Turizm ve Otel İşletmeciliği	2	YGS-6	25	25	1	4, 103	280,65000	15,3,D,96	209,06826	1141229
102770239	Turizm ve Otel İşletmeciliği (İÖ)	2	YGS-6	25	25	1	2	274,40000	10,3,D,92	201,64122	1254979
	Gökçeada Meslek Yüksekokulu										
102750677	Dış Ticaret	2	YGS-6	23	22	1	46, 103	323,10000	15,2,D,97	220,59686	968000
102750711	Halkla İlişkiler ve Tanıtım	2	YGS-4	23	22	1	4, 103	293,55000	12,3,D,94	256,02785	787000
102770381	Halkla İlişkiler ve Tanıtım (İÖ)	2	YGS-4	23	22	1	2	319,60000	14,2,D,96	230,66454	1100942
102750844	İşletme Yönetimi	2	YGS-6	23	22	1	4, 103	273,95000	15,2,D,97	208,34616	1152229
102770487	İşletme Yönetimi (İÖ)	2	YGS-6	15	15	1	2	318,35000	05,2,D,87	183,50798	1514868
102750465	Turizm ve Otel İşletmeciliği	2	YGS-6	23	22	1	4, 103	388,15000	15,2,D,97	220,89054	964000
	Lapseki Meslek Yüksekokulu										
102751154	Bitki Koruma	2	YGS-2	20	20	1		316,50000	14,2,D,97	205,45530	857000
102751145	Fidan Yetiştiriciliği	2	YGS-6	10	10	1					
102751109	Laboratuvar Teknolojisi	2	YGS-2	25	25	1		334,30000	15,3,D,97	222,45263	613000
102770663	Laboratuvar Teknolojisi (İÖ)	2	YGS-2	25	25	1	2	313,35000	15,2,D,97	242,48629	431000
102751163	Maliye	2	YGS-6	25	25	1		377,45000	15,2,D,96	236,55786	753000
102770796	Maliye (İÖ)	2	YGS-6	25	25	1	2	339,15000	06,2,İ,89	225,93612	892000
102750774	Muhasebe ve Vergi Uygulamaları	2	YGS-6	23	22	1		392,50000	94,2,İ,76	202,44588	1242748
102750598	Organik Tarım	2	YGS-6	20	20	1				181,70349	1535815
102751481	Organik Tarım (KKTC Uyrulu)	2	YGS-6	1	-	-	90	-	-	-	-
102751357	Peyzaj ve Süs Bitkileri	2	YGS-6	13	12	1				172,90377	1594900
102750792	Tarımsal Ürünler Muhafaza ve Depolama Teknolojisi	2	YGS-6	15	15	1		300,00000	15,2,D,97	176,70653	1579581
102751348	Tıbbi ve Aromatik Bitkiler	2	YGS-6	20	20	1		329,30000	15,2,D,96	175,81017	1584614
	Yenice Meslek Yüksekokulu										
102750526	Bankacılık ve Sigortacılık	2	YGS-6	33	32	1		318,30000	15,2,D,96	213,06105	1080042
102770293	Bankacılık ve Sigortacılık (İÖ)	2	YGS-6	33	32	1	2	338,50000	14,2,D,96	205,92442	1189459
102750686	Dış Ticaret	2	YGS-6	30	30	1		310,00000	14,2,D,96	213,93915	1066611
102770584	Dış Ticaret (İÖ)	2	YGS-6	23	22	1	2	316,05000	13,2,D,94	188,49234	1449011
102750853	İşletme Yönetimi	2	YGS-6	25	25	1		276,30000	14,2,D,95	194,34032	1364617
102751127	Lojistik	2	YGS-6	33	32	1		295,25000	15,2,D,97	222,85083	935000
102770715	Lojistik (İÖ)	2	YGS-6	33	32	1	2	307,95000	10,2,D,92	198,15856	1307960
102751436	Mimari Dekoratif Sanatlar	2	YGS-4	23	22	1		327,80000	15,2,D,97	255,34838	795000
102750783	Muhasebe ve Vergi Uygulamaları	2	YGS-6	25	25	1		374,15000	03,2,D,85	188,16426	1453670
102751506	Ormancılık ve Orman Ürünleri	2	YGS-6	20	20	1		-	-	-	-
102750668	Tekstil Teknolojisi	2	YGS-1	13	12	1		338,10000	15,2,D,97	180,95403	1306827
	Mesleki ve Teknik Eğitim Bölgesi: ÇANKIRI										
	ÇANKIRI KARATEKİN ÜNİVERSİTESİ										
	Meslek Yüksekokulu										
102850304	Bankacılık ve Sigortacılık	2	YGS-6	45	45	2		276,60000	15,2,D,96	219,99839	976000
102870195	Bankacılık ve Sigortacılık (İÖ)	2	YGS-6	45	45	2	2	392,10000	91,3,D,72	181,10282	1542357
102850216	Bilgisayar Programcılığı	2	YGS-1	30	30	1		327,80000	15,3,D,96	198,28370	996000
102870141	Bilgisayar Programcılığı (İÖ)	2	YGS-1	28	27	1	2	275,65000	11,2,D,93	158,61023	1405956
102850349	Büro Yönetimi ve Yönetici Asistanlığı	2	YGS-4	25	25	1		305,75000	14,2,D,96	228,03008	1135012
102870211	Büro Yönetimi ve Yönetici Asistanlığı (İÖ)	2	YGS-4	20	20	1	2				
102850022	Elektrik	2	YGS-1	30	30	1		313,95000	15,2,İ,97	178,12061	1342697
102850164	Elektronik Haberleşme Teknolojisi	2	YGS-1	25	25	1		298,45000	15,2,D,97	161,16127	1402917
102850173	Elektronik Teknolojisi	2	YGS-1	35	35	1		290,25000	14,2,D,96	176,76046	1355980
102850155	İklimlendirme ve Soğutma Teknolojisi	2	YGS-1	13	12	1		297,15000	15,2,D,96	182,82156	1278123
102850207	İnşaat Teknolojisi	2	YGS-1	30	30	1		298,65000	14,2,D,96	211,21120	786000
102870132	İnşaat Teknolojisi (İÖ)	2	YGS-1	30	30	1	2	250,00000	95,2,D,62	186,95736	1205934
102850146	İşletme Yönetimi	2	YGS-6	45	45	2					
102850094	Makine	2	YGS-1	30	30	1		387,70000	15,2,D,97	166,80751	1392981
102850225	Mekatronik	2	YGS-1	30	30	1		351,05000	15,2,D,96	177,25266	1351570
102870168	Mekatronik (İÖ)	2	YGS-1	28	27	1	2	312,50000	01,2,D,83	158,20741	1406286
102850101	Mobilya ve Dekorasyon	2	YGS-1	20	20	1		377,50000	96,2,D,79	200,44777	958000
102850137	Muhasebe ve Vergi Uygulamaları	2	YGS-6	50	50	2		287,50000	79,2,İ,62	161,71567	1607106
102850128	Turizm ve Otel İşletmeciliği	2	YGS-6	30	30	1		328,10000	14,3,İ,95	194,21965	1366408
	Çerkeş Meslek Yüksekokulu										
102850367	Endüstriyel Cam ve Seramik	2	YGS-2	20	20	1		-	-	-	-
	Eldivan Sağlık Hizmetleri Meslek Yüksekokulu										
102850376	Çocuk Gelişimi	2	YGS-4	20	20	1		-	-	-	-
102870238	Çocuk Gelişimi (İÖ)	2	YGS-4	20	20	1	2	-	-	-	-
102850313	İlk ve Acil Yardım	2	YGS-2	23	22	1	233	392,30000	15,3,İ,97	255,68827	350000
102870186	İlk ve Acil Yardım (İÖ)	2	YGS-2	23	22	1	2, 233	360,65000	15,3,İ,96	250,07461	382000
	Yapraklı Meslek Yüksekokulu										
102850331	İş Sağlığı ve Güvenliği	2	YGS-2	25	25	1		318,75000	15,2,D,97	213,91029	724000
102870202	İş Sağlığı ve Güvenliği (İÖ)	2	YGS-2	25	25	1	2	312,80000	12,2,D,94	216,42162	689000
102850322	Özel Güvenlik ve Koruma	2	YGS-5	18	17	1	744			213,36662	1270810
102870229	Özel Güvenlik ve Koruma (İÖ)	2	YGS-5	18	17	1	2, 744			199,56542	1448449
102850358	Sivil Savunma ve İtfaiyecilik	2	YGS-6	25	25	1		306,65000	15,3,D,97	254,38025	558000
102870247	Sivil Savunma ve İtfaiyecilik (İÖ)	2	YGS-6	20	20	1	2	-	-	-	-
102850297	Tarla Bitkileri	2	YGS-6	15	15	1		266,60000	11,2,İ,92	174,51042	1590214
	Mesleki ve Teknik Eğitim Bölgesi: ÇORUM										
	HİTİT ÜNİVERSİTESİ (ÇORUM)										
	Sosyal Bilimler Meslek Yüksekokulu										
105150426	Bankacılık ve Sigortacılık	2	YGS-6	18	17	1		326,50000	15,2,İ,97	230,83035	826000
105150329	Büro Yönetimi ve Yönetici Asistanlığı	2	YGS-4	25	25	1		323,35000	01,2,İ,83	236,25954	1029772
105170281	Büro Yönetimi ve Yönetici Asistanlığı (İÖ)	2	YGS-4	25	25	1	2	309,05000	14,2,İ,96	207,17701	1407838
105150232	İşletme Yönetimi	2	YGS-6	30	30	1		335,85000	92,2,D,74	199,37211	1289489

TABLO-3. Merkezi Yerleştirme İle Öğrenci Alan Yükseköğretim Ön Lisans Programları

PROGRAM KODU (1)	PROGRAM ADI (2)	ÖĞR. SÜRE (3)	PUAN TÜRÜ (4)	SGK KONT (5)	YGSK KONT (6)	OK.BİR KONT (7)	ÖZEL KOŞUL VE AÇIKLAMALAR (8)	2015-ÖSYS EN KÜÇÜK OBP (9)	2015 YERL. ÖNCELİKLERİ (10)	2015 EN KÜÇÜK YGS PUANI (11)	YGS BAŞARI SIRA (12)
105170209	İşletme Yönetimi (İÖ)	2	YGS-6	20	20	1	2				
105150214	Muhasebe ve Vergi Uygulamaları	2	YGS-6	40	40	1		297,25000	15,2,D,97	206,35264	1182816
105170193	Muhasebe ve Vergi Uygulamaları (İÖ)	2	YGS-6	20	20	1	2	356,40000	11,2,D,87	188,35473	1451012
105150559	Sivil Hava Ulaştırma İşletmeciliği	2	YGS-6	20	20	1	49	----	----	----	----
105150108	Pazarlama	2	YGS-6	23	22	1		307,60000	13,3,D,95	187,82957	1458358
105150435	Turizm ve Otel İşletmeciliği	2	YGS-6	18	17	1		313,80000	14,3,İ,96	203,87353	1220933
105150541	Yerel Yönetimler	2	YGS-4	20	20	1		----	----	----	----
	Teknik Bilimler Meslek Yüksekokulu										
105150286	Bilgisayar Programcılığı	2	YGS-1	18	17	1		306,20000	15,3,İ,97	209,04923	818000
105170254	Bilgisayar Programcılığı (İÖ)	2	YGS-1	18	17	1	2	304,95000	15,2,İ,97	180,60624	1311714
105150038	Elektrik	2	YGS-1	20	20	1		343,30000	15,2,İ,97	185,87855	1225463
105170042	Elektrik (İÖ)	2	YGS-1	13	12	1	2	310,40000	15,2,İ,97	166,20793	1394166
105170227	Elektronik Teknolojisi (İÖ) (Bk.398)	2	YGS-1	10	10	1	2, 398	313,35000	05,2,D,86	182,06505	1290103
105150047	Harita ve Kadastro	2	YGS-1	20	20	1		280,20000	11,2,D,93	215,87634	721000
105170166	Harita ve Kadastro (İÖ)	2	YGS-1	20	20	1	2	322,30000	15,2,İ,97	198,05428	1000000
105150277	İnşaat Teknolojisi	2	YGS-1	35	35	1		273,60000	13,2,D,95	204,59046	888000
105170245	İnşaat Teknolojisi (İÖ)	2	YGS-1	35	35	1	2	319,95000	15,2,D,96	187,60012	1193968
105150074	Makine	2	YGS-1	20	20	1		332,45000	15,2,İ,97	183,21756	1271799
105170087	Makine (İÖ)	2	YGS-1	18	17	1	2	324,15000	15,2,D,97	171,22982	1383596
105150374	Mekatronik	2	YGS-1	23	22	1		327,90000	15,2,İ,96	184,25201	1254128
105150223	Otomotiv Teknolojisi	2	YGS-1	23	22	1		289,20000	15,2,İ,95	175,03629	1368735
105150311	Yapı Denetimi	2	YGS-1	18	17	1		334,05000	14,2,D,96	188,98085	1167910
	Alaca Avni Çelik Meslek Yüksekokulu										
105150383	Elektronik Haberleşme Teknolojisi	2	YGS-1	10	10	1		385,55000	13,2,D,95	177,06286	1353311
105150392	Gıda Teknolojisi	2	YGS-2	20	20	1		359,90000	15,2,D,96	192,02956	1103476
105150408	Kaynak Teknolojisi	2	YGS-1	10	10	1		305,95000	15,2,D,97	179,19533	1330302
105150505	Sivil Savunma ve İtfaiyecilik	2	YGS-6	23	22	1		328,25000	15,2,İ,97	250,62603	595000
	İskilip Meslek Yüksekokulu										
105150347	Geleneksel El Sanatları	2	YGS-4	10	10	1		424,60000	89,2,İ,71	208,67808	1388110
105150514	Grafik Tasarımı	2	YGS-5	18	17	1		344,60000	15,2,D,97	244,72686	864000
105170315	Grafik Tasarımı (İÖ)	2	YGS-5	18	17	1	2	292,95000	11,2,İ,93	203,81427	1395395
105150523	İç Mekan Tasarımı	2	YGS-5	18	17	1		277,15000	15,2,D,97	232,92412	1014355
105170324	İç Mekan Tasarımı (İÖ)	2	YGS-5	18	17	1	2	306,25000	13,2,D,94	192,84243	1529609
105150444	Kuyumculuk ve Takı Tasarımı	2	YGS-5	10	10	1		307,00000	15,2,D,97	207,50840	1347952
105150365	Mimari Restorasyon	2	YGS-5	18	17	1		345,35000	14,2,D,96	252,75849	765000
105170333	Mimari Restorasyon (İÖ)	2	YGS-5	18	17	1	2	420,40000	07,2,D,89	210,75447	1305574
	Osmancık Ömer Derindere Meslek Yüksekokulu										
105150302	Bilgisayar Programcılığı	2	YGS-1	18	17	1		325,60000	15,2,D,97	177,60784	1348068
105150338	Büro Yönetimi ve Yönetici Asistanlığı	2	YGS-4	18	17	1		360,85000	95,2,D,77	214,63932	1310175
105150259	Elektronik Teknolojisi	2	YGS-1	10	10	1					
105150462	Harita ve Kadastro	2	YGS-1	15	15	1		283,35000	95,2,D,76	202,86955	917000
105150471	İş Sağlığı ve Güvenliği	2	YGS-2	20	20	1		389,70000	15,2,D,97	218,86119	657000
105150453	Tıbbi Dokümantasyon ve Sekreterlik	2	YGS-3	23	22	1		279,30000	15,2,D,97	296,55026	449000
	Sungurlu Meslek Yüksekokulu										
105150295	Bilgisayar Programcılığı	2	YGS-1	25	25	1		306,65000	15,2,İ,97	163,53421	1399179
105170263	Bilgisayar Programcılığı (İÖ)	2	YGS-1	10	10	1	2	297,65000	14,2,D,95	180,50911	1313110
105150189	Çocuk Gelişimi	2	YGS-4	30	30	1		389,65000	15,2,İ,97	275,66320	572000
105170306	Çocuk Gelişimi (İÖ)	2	YGS-4	30	30	1	2	320,90000	15,2,İ,96	261,10719	728000
105150498	Dış Ticaret	2	YGS-6	25	25	1		282,10000	15,2,D,97	180,55347	1548021
105150532	Fizyoterapi	2	YGS-2	25	25	1		----	----	----	----
105150241	İşletme Yönetimi	2	YGS-6	18	17	1					
105150268	Sağlık Kurumları İşletmeciliği	2	YGS-6	25	25	1		382,40000	15,2,D,97	234,57696	778000
105150356	Tıbbi Tanıtım ve Pazarlama	2	YGS-6	23	22	1		330,55000	12,2,D,94	204,51456	1211170
	Mesleki ve Teknik Eğitim Bölgesi: DENİZLİ										
	PAMUKKALE ÜNİVERSİTESİ (DENİZLİ)										
	Denizli Sosyal Bilimler Meslek Yüksekokulu										
108650872	Dış Ticaret	2	YGS-6	40	40	1		281,80000	15,2,İ,96	232,27099	807000
108670822	Dış Ticaret (İÖ)	2	YGS-6	40	40	1	2	273,70000	13,2,D,95	220,44827	970000
108650078	Turizm ve Otel İşletmeciliği	2	YGS-6	30	30	1		343,70000	15,3,D,97	217,02346	1020247
108670125	Turizm ve Otel İşletmeciliği (İÖ)	2	YGS-6	30	30	1	2	333,25000	08,3,D,89	204,78189	1206906
108650712	Turizm ve Seyahat Hizmetleri	2	YGS-5	30	30	1		338,45000	15,2,D,96	232,81760	1015735
108670804	Turizm ve Seyahat Hizmetleri (İÖ)	2	YGS-5	30	30	1	2	340,00000	97,2,İ,78	205,97586	1367669
	Denizli Teknik Bilimler Meslek Yüksekokulu										
108651031	Alternatif Enerji Kaynakları Teknolojisi	2	YGS-1	30	30	1	793	309,10000	15,2,İ,96	185,30151	1235876
108670901	Alternatif Enerji Kaynakları Teknolojisi (İÖ)	2	YGS-1	18	17	1	2, 793	302,15000	15,2,D,97	181,22084	1302992
108651128	Alternatif Enerji Kaynakları Teknolojisi (KKTC Uyruklu)	2	YGS-1	1	-		90, 793	----	----	----	----
108650572	Bilgisayar Programcılığı	2	YGS-1	40	40	1		438,00000	15,3,İ,97	217,92335	694000
108670637	Bilgisayar Programcılığı (İÖ)	2	YGS-1	40	40	1	2	364,15000	15,2,İ,97	197,39711	1011700
108651022	Biyomedikal Cihaz Teknolojisi	2	YGS-1	30	30	1		281,95000	15,4,D,97	223,90261	624000
108670919	Biyomedikal Cihaz Teknolojisi (İÖ)	2	YGS-1	30	30	1	2	----	----	----	----
108650024	Elektrik	2	YGS-1	40	40	1		319,50000	15,3,D,97	193,53341	1082323
108670046	Elektrik (İÖ)	2	YGS-1	35	35	1	2	283,30000	15,2,İ,97	173,81705	1375119
108650527	Elektronik Teknolojisi	2	YGS-1	30	30	1		341,60000	15,2,İ,98	188,86322	1170131
108670619	Elektronik Teknolojisi (İÖ)	2	YGS-1	28	27	1	2	293,10000	15,2,D,96	177,26859	1351424
108650818	Geleneksel El Sanatları	2	YGS-4	20	20	1		329,25000	15,2,D,97	205,44886	1429819
108670497	Geleneksel El Sanatları (İÖ)	2	YGS-4	15	15	1	2	383,35000	92,2,İ,73	193,10733	1579988
108651004	Giyim Üretim Teknolojisi	2	YGS-1	18	17	1		318,90000	15,2,İ,96	172,08783	1381277
108670928	Giyim Üretim Teknolojisi (İÖ)	2	YGS-1	18	17	1	2	----	----	----	----
108650863	Grafik Tasarımı	2	YGS-5	30	30	1		355,60000	15,3,D,96	256,19599	725000

TABLO-3. Merkezi Yerleştirme İle Öğrenci Alan Yükseköğretim Ön Lisans Programları

PROGRAM KODU (1)	PROGRAM ADI (2)	ÖĞR. SÜRE (3)	PUAN TÜRÜ (4)	SGK KONT (5)	YGSK KONT (6)	OK.BİR KONT (7)	ÖZEL KOŞUL VE AÇIKLAMALAR (8)	2015-ÖSYS EN KÜÇÜK OBP (9)	2015 YERL. ÖNCELİKLERİ (10)	2015 EN KÜÇÜK YGS PUANI (11)	YGS BAŞARI SIRA (12)
108670831	Grafik Tasarımı (İÖ)	2	YGS-5	30	30	1	2	320,45000	15,2,İ,97	231,22440	1036359
108650493	Kimya Teknolojisi	2	YGS-2	20	20	1		349,90000	15,2,D,97	197,06456	1006795
108670576	Kimya Teknolojisi (İÖ)	2	YGS-2	20	20	1	2	337,50000	94,2,D,77	191,34801	1116754
108650051	Makine	2	YGS-1	40	40	1		324,60000	15,2,İ,97	186,24765	1218790
108670073	Makine (İÖ)	2	YGS-1	35	35	1	2	318,00000	15,2,D,96	167,09950	1392395
108650721	Mobilya ve Dekorasyon	2	YGS-1	25	25	1		308,30000	14,2,İ,95	178,29646	1340704
108650766	Moda Tasarımı	2	YGS-5	30	30	1		386,90000	15,2,İ,97	228,84006	1067448
108670752	Moda Tasarımı (İÖ)	2	YGS-5	30	30	1	2	316,30000	15,2,D,96	191,63298	1543803
108650827	Otomotiv Teknolojisi	2	YGS-1	30	30	1		303,95000	15,2,İ,96	185,54979	1231395
108670585	Otomotiv Teknolojisi (İÖ)	2	YGS-1	28	27	1	2	301,40000	15,2,D,93	157,48882	1406705
108650421	Tekstil Teknolojisi	2	YGS-1	40	40	1		326,45000	15,2,D,96	166,37949	1393821
	Denizli Sağlık Hizmetleri Meslek Y.O.										
108650112	Anestezi	2	YGS-2	25	25	1	38, 87	364,75000	15,3,İ,97	292,93528	209000
108650606	Çocuk Gelişimi	2	YGS-4	30	30	1	87	406,35000	15,3,İ,97	305,21478	327000
108650396	Diyaliz	2	YGS-2	25	25	1	38, 87	316,60000	15,3,İ,96	270,58706	282000
108650403	Fizyoterapi	2	YGS-2	30	30	1	38, 87	353,90000	15,3,İ,97	307,61090	174000
108650703	İlk ve Acil Yardım	2	YGS-2	25	25	1	38, 233	401,60000	15,3,İ,97	277,06895	258000
108650121	Tıbbi Dokümantasyon ve Sekreterlik	2	YGS-3	25	25	1	38, 87	318,90000	15,3,D,97	307,00863	367000
108651013	Tıbbi Görüntüleme Teknikleri	2	YGS-1	25	25	1	38, 87	411,65000	00,2,D,82	284,92365	251000
108650554	Tıbbi Laboratuvar Teknikleri	2	YGS-2	25	25	1	38, 87	391,30000	15,3,D,97	250,96736	376000
	Acıpayam Meslek Yüksekokulu										
108650906	Büro Yönetimi ve Yönetici Asistanlığı	2	YGS-4	25	25	1		297,30000	14,2,D,96	225,37908	1169332
108651094	Çağrı Merkezi Hizmetleri	2	YGS-4	30	30	1				245,59724	913000
108650996	Laborant ve Veteriner Sağlık	2	YGS-2	20	20	1		375,85000	97,2,D,79	241,93929	435000
108650915	Maliye	2	YGS-6	35	35	1		343,30000	14,2,D,96	227,39176	872000
108651085	Özel Güvenlik ve Koruma	2	YGS-5	28	27	1	217, 273			221,79875	1159348
108650784	Süt ve Ürünleri Teknolojisi	2	YGS-6	20	20	1					
	Bekilli Meslek Yüksekokulu										
108650757	Bankacılık ve Sigortacılık	2	YGS-6	30	30	1		398,35000	92,2,İ,74	217,87653	1007503
108650669	Büro Yönetimi ve Yönetici Asistanlığı	2	YGS-4	30	30	1		281,65000	15,2,D,96	179,49767	1714240
108650157	Dış Ticaret	2	YGS-6	25	25	1					
108650809	Halkla İlişkiler ve Tanıtım	2	YGS-4	25	25	1		333,15000	15,2,D,97	210,26340	1367506
	Buldan Meslek Yüksekokulu										
108650793	Bankacılık ve Sigortacılık	2	YGS-6	45	45	2		272,35000	14,2,D,96	221,70558	952000
108670761	Bankacılık ve Sigortacılık (İÖ)	2	YGS-6	45	45	2	2	314,10000	12,2,İ,94	201,26368	1260722
108650687	Büro Yönetimi ve Yönetici Asistanlığı	2	YGS-4	30	30	1		349,85000	11,2,D,93	201,14466	1483729
108670779	Büro Yönetimi ve Yönetici Asistanlığı (İÖ)	2	YGS-4	25	25	1	2	301,30000	14,2,D,96	178,56267	1720306
108650193	Dış Ticaret	2	YGS-6	30	30	1		288,35000	04,2,İ,87	185,40464	1490857
108670337	Dış Ticaret (İÖ)	2	YGS-6	20	20	1	2				
108650924	Giyim Üretim Teknolojisi	2	YGS-1	15	15	1		322,65000	15,2,D,96	204,80407	884000
108650881	Mimari Restorasyon	2	YGS-5	25	25	1		320,05000	15,2,D,96	256,84336	717000
108650563	Moda Tasarımı	2	YGS-5	25	25	1		364,75000	15,2,D,97	209,74465	1318901
108650466	Muhasebe ve Vergi Uygulamaları	2	YGS-6	40	40	1					
108650218	Pazarlama	2	YGS-6	18	17	1					
	Çal Meslek Yüksekokulu										
108651101	Gıda Teknolojisi	2	YGS-2	20	20	1		359,05000	15,2,İ,97	195,70872	1032210
108651119	Muhasebe ve Vergi Uygulamaları	2	YGS-6	15	15	1					
	Çivril Atasay Kamer Meslek Yüksekokulu										
108650615	Bankacılık ve Sigortacılık	2	YGS-6	30	30	1		295,05000	07,2,İ,90	219,99601	976000
108670655	Bankacılık ve Sigortacılık (İÖ)	2	YGS-6	30	30	1	2	335,25000	11,2,İ,93	176,22957	1582385
108650739	Bilgisayar Programcılığı	2	YGS-1	30	30	1		351,65000	15,3,D,96	195,01514	1054793
108670734	Bilgisayar Programcılığı (İÖ)	2	YGS-1	30	30	1	2	307,85000	15,2,D,95	184,62348	1247718
108650696	Büro Yönetimi ve Yönetici Asistanlığı	2	YGS-4	20	20	1		255,30000	11,2,İ,92	212,06104	1344087
108670691	Büro Yönetimi ve Yönetici Asistanlığı (İÖ)	2	YGS-4	20	20	1	2	325,10000	14,2,İ,95	189,43547	1621139
108650227	Dış Ticaret	2	YGS-6	25	25	1					
108650581	Emlak ve Emlak Yönetimi	2	YGS-5	20	20	1		349,20000	15,2,D,97	187,12237	1594154
108650933	Maliye	2	YGS-6	25	25	1		321,95000	12,2,D,94	219,31946	986000
108670885	Maliye (İÖ)	2	YGS-6	25	25	1	2			199,43964	1288509
108651049	Sağlık Kurumları İşletmeciliği	2	YGS-6	30	30	1		325,55000	15,2,İ,97	232,55278	804000
108670894	Sağlık Kurumları İşletmeciliği (İÖ)	2	YGS-6	20	20	1	2	300,80000	15,2,D,97	235,80131	762000
	Honaz Meslek Yüksekokulu										
108650448	Bankacılık ve Sigortacılık	2	YGS-6	40	40	1		339,10000	15,2,D,97	225,96265	892000
108670522	Bankacılık ve Sigortacılık (İÖ)	2	YGS-6	40	40	1	2	308,35000	06,2,İ,88	193,93465	1370719
108650678	Büro Yönetimi ve Yönetici Asistanlığı	2	YGS-4	45	45	2		282,90000	15,2,D,97	201,13022	1483921
108670682	Büro Yönetimi ve Yönetici Asistanlığı (İÖ)	2	YGS-4	25	25	1	2	313,40000	14,2,İ,96	185,34856	1663818
108650281	Dış Ticaret	2	YGS-6	35	35	1		323,10000	13,2,D,96	201,45856	1257669
108670416	Dış Ticaret (İÖ)	2	YGS-6	30	30	1	2				
108650439	Halkla İlişkiler ve Tanıtım	2	YGS-4	60	60	2		337,00000	14,2,D,96	227,86238	1137178
108670513	Halkla İlişkiler ve Tanıtım (İÖ)	2	YGS-4	60	60	2	2	311,55000	15,3,D,96	186,14312	1655791
108650748	İş Sağlığı ve Güvenliği	2	YGS-2	35	35	1		331,55000	15,3,D,97	223,69698	599000
108670743	İş Sağlığı ve Güvenliği (İÖ)	2	YGS-2	35	35	1	2	319,80000	15,2,D,97	224,38851	591000
108650518	İşletme Yönetimi	2	YGS-6	25	25	1		306,65000	87,2,İ,70	193,20721	1381235
108670601	İşletme Yönetimi (İÖ)	2	YGS-6	15	15	1	2				
108650633	Lojistik	2	YGS-6	35	35	1		302,90000	15,2,D,97	225,29254	901000
108670725	Lojistik (İÖ)	2	YGS-6	35	35	1	2	397,50000	90,2,D,71	192,54145	1390959
108650315	Menkul Kıymetler ve Sermaye Piyasası	2	YGS-6	20	20	1					
108650484	Muhasebe ve Vergi Uygulamaları	2	YGS-6	30	30	1		289,70000	15,2,İ,96	206,88769	1174588
108670567	Muhasebe ve Vergi Uygulamaları (İÖ)	2	YGS-6	15	15	1	2				
108650333	Pazarlama	2	YGS-6	25	25	1		286,45000	13,4,D,94	184,58603	1501376
	Kale Meslek Yüksekokulu										

TABLO-3. Merkezi Yerleştirme İle Öğrenci Alan Yükseköğretim Ön Lisans Programları

PROGRAM KODU (1)	PROGRAM ADI (2)	ÖĞR. SÜRE (3)	PUAN TÜRÜ (4)	SGK KONT (5)	YGSK KONT (6)	OK.BİR KONT (7)	ÖZEL KOŞUL VE AÇIKLAMALAR (8)	2015-ÖSYS EN KÜÇÜK OBP (9)	2015 YERL. ÖNCELİKLERİ (10)	2015 EN KÜÇÜK YGS PUANI (11)	YGS BAŞARI SIRA (12)
108650987	Çocuk Gelişimi	2	YGS-4	30	30	1		426,50000	15,2,İ,97	274,29045	586000
108670876	Çocuk Gelişimi (İÖ)	2	YGS-4	30	30	1	2	371,05000	15,2,İ,96	279,22981	537000
108650942	İşletme Yönetimi	2	YGS-6	25	25	1		296,95000	14,2,D,96	182,98342	1521271
108650899	Maden Teknolojisi	2	YGS-2	13	12	1					
108650951	Muhasebe ve Vergi Uygulamaları	2	YGS-6	25	25	1		316,75000	14,2,D,96	186,70337	1473720
108650775	Turizm ve Seyahat Hizmetleri	2	YGS-5	23	22	1		358,35000	99,3,D,81	209,25200	1325458
	Tavas Meslek Yüksekokulu										
108650969	Aşçılık	2	YGS-4	25	25	1		386,40000	15,3,D,98	266,96626	663000
108670849	Aşçılık (İÖ)	2	YGS-4	25	25	1	2	299,75000	15,3,D,97	240,31108	979000
108650978	Çocuk Gelişimi	2	YGS-4	30	30	1		357,15000	15,3,D,97	274,09591	588000
108670858	Çocuk Gelişimi (İÖ)	2	YGS-4	30	30	1	2	390,10000	15,2,İ,97	266,54974	667000
108650854	İş Sağlığı ve Güvenliği	2	YGS-2	25	25	1		293,20000	15,3,D,95	221,06995	630000
108670867	İş Sağlığı ve Güvenliği (İÖ)	2	YGS-2	25	25	1	2	293,80000	15,2,D,97	219,05625	654000
108650845	Organik Tarım	2	YGS-6	15	15	1					
108650836	Tıbbi ve Aromatik Bitkiler	2	YGS-6	23	22	1		302,75000	15,2,D,97	188,52639	1448539
	Mesleki ve Teknik Eğitim Bölgesi: DİYARBAKIR										
	DİCLE ÜNİVERSİTESİ (DİYARBAKIR)										
	Adalet Meslek Yüksekokulu										
103050778	Adalet	2	YGS-3	50	50	2		334,15000	14,2,D,96	317,21677	298000
	Atatürk Sağlık Hizmetleri Meslek Yüksekokulu										
103050742	Ağız ve Diş Sağlığı	2	YGS-2	15	15	1		396,30000	15,3,İ,96	286,18599	228000
103050169	Anestezi	2	YGS-2	15	15	1		431,75000	15,3,İ,95	373,09731	80200
103050751	Diş Protez Teknolojisi	2	YGS-2	15	15	1				274,73022	266000
103050733	Diyaliz	2	YGS-2	15	15	1		405,00000	15,3,İ,97	307,65027	174000
103050706	Fizyoterapi	2	YGS-2	15	15	1		419,80000	15,3,İ,96	353,63999	102000
103050627	Ortopedik Protez ve Ortez	2	YGS-2	15	15	1	14			272,80323	273000
103050187	Tıbbi Dokümantasyon ve Sekreterlik	2	YGS-3	15	15	1		365,85000	15,2,İ,97	337,34795	194000
103050636	Tıbbi Görüntüleme Teknikleri	2	YGS-1	15	15	1		393,75000	88,2,İ,67	299,43749	208000
103050699	Tıbbi Laboratuvar Teknikleri	2	YGS-2	15	15	1		376,55000	15,3,İ,97	304,66948	180000
	Diyarbakır Sosyal Bilimler Meslek Yüksekokulu										
103050681	Aşçılık	2	YGS-4	15	15	1		331,70000	15,2,İ,96	318,62128	247000
103050548	İşletme Yönetimi	2	YGS-6	40	40	1		299,40000	14,2,İ,96	239,29462	720000
103050512	Muhasebe ve Vergi Uygulamaları	2	YGS-6	45	45	2		300,30000	15,2,İ,96	229,13239	849000
103050821	Turizm Animasyonu	2	YGS-4	15	15	1		321,60000	11,3,İ,92	240,57254	975000
103050124	Turizm ve Otel İşletmeciliği	2	YGS-6	15	15	1		338,40000	10,3,İ,91	232,63554	803000
	Diyarbakır Tarım Meslek Yüksekokulu										
103050566	Bahçe Tarımı	2	YGS-6	15	15	1				214,62267	1056179
103050433	Gıda Teknolojisi	2	YGS-2	20	20	1		344,30000	15,2,İ,97	215,13396	707000
103050442	Organik Tarım	2	YGS-6	15	15	1		315,00000	96,2,D,78	218,33907	1000850
103050787	Süt ve Besi Hayvancılığı	2	YGS-2	20	20	1				174,25661	1375191
103050503	Süt ve Ürünleri Teknolojisi	2	YGS-6	20	20	1		301,30000	15,2,İ,97	200,27815	1275885
103050451	Tohumculuk	2	YGS-6	15	15	1				201,33524	1259621
	Diyarbakır Teknik Bilimler Meslek Yüksekokulu										
103050839	Basım ve Yayın Teknolojileri	2	YGS-5	20	20	1		----	----	----	----
103050151	Bilgisayar Programcılığı	2	YGS-1	25	25	1		378,45000	15,3,İ,97	231,18848	551000
103050654	Doğal Yapı Taşları Teknolojisi	2	YGS-6	20	20	1		311,65000	87,2,İ,70	212,17233	1093450
103050072	Elektrik	2	YGS-1	25	25	1		369,90000	15,2,İ,96	210,48529	796000
103050663	Elektrikli Cihaz Teknolojisi	2	YGS-1	20	20	1		327,00000	15,2,İ,96	183,30618	1270307
103050609	Elektronik Teknolojisi	2	YGS-1	25	25	1		339,00000	15,2,İ,97	190,20762	1144837
103050715	Kimya Teknolojisi	2	YGS-2	20	20	1		345,25000	15,2,D,97	198,27745	984000
103050812	Makine	2	YGS-1	20	20	1		322,10000	15,2,İ,97	201,14745	946000
103050469	Peyzaj ve Süs Bitkileri	2	YGS-6	15	15	1				206,80354	1175842
	Bismil Meslek Yüksekokulu										
103050584	Gaz ve Tesisatı Teknolojisi	2	YGS-2	20	20	1					
103050203	Organik Tarım	2	YGS-6	15	15	1				191,43252	1406799
103050645	Tarım Makineleri	2	YGS-1	20	20	1		383,25000	08,3,D,90	165,90518	1394729
	Çermik Meslek Yüksekokulu										
103050239	Bankacılık ve Sigortacılık	2	YGS-6	20	20	1		257,50000	94,2,İ,71	226,12659	889000
103050672	Büro Yönetimi ve Yönetici Asistanlığı	2	YGS-4	20	20	1		314,80000	15,2,D,95	235,37991	1041127
103050557	İşletme Yönetimi	2	YGS-6	20	20	1		266,40000	15,2,D,96	189,93106	1428515
	Çüngüş Mehmet Adıgüzel Meslek Yüksekokulu										
103050284	Elektrik	2	YGS-1	13	12	1		362,10000	15,2,D,95	178,88314	1334068
	Ergani Meslek Yüksekokulu										
103050318	Bilgisayar Programcılığı	2	YGS-1	20	20	1		360,95000	15,2,İ,95	189,51253	1157954
103050593	İşletme Yönetimi	2	YGS-6	20	20	1		267,50000	94,2,İ,64	201,30787	1260028
103050521	Muhasebe ve Vergi Uygulamaları	2	YGS-6	20	20	1		308,00000	14,2,D,96	213,90654	1067094
	Silvan Meslek Yüksekokulu										
103050796	Bilgisayar Programcılığı	2	YGS-1	20	20	1		339,85000	15,2,İ,96	181,30640	1301676
103050724	Çocuk Gelişimi	2	YGS-4	25	25	1		398,40000	15,2,İ,96	283,19685	500000
103050803	Elektrik	2	YGS-1	20	20	1		326,95000	15,2,İ,69	175,13366	1368117
	Mesleki ve Teknik Eğitim Bölgesi: DÜZCE										
	DÜZCE ÜNİVERSİTESİ										
	Meslek Yüksekokulu										
103350757	Arıcılık	2	YGS-6	10	10	1	22, 250	----	----	----	----
103350518	Bilgisayar Programcılığı	2	YGS-1	30	30	1		356,15000	15,3,D,97	208,37970	828000
103350024	Elektrik	2	YGS-1	40	40	1		305,25000	15,2,İ,97	183,29853	1270437
103370028	Elektrik (İÖ)	2	YGS-1	23	22	1	2	264,55000	15,2,D,97	163,35578	1399451
103350412	Elektronik Haberleşme Teknolojisi	2	YGS-1	20	20	1		321,50000	15,2,D,97	171,95032	1381668
103370231	Elektronik Haberleşme Teknolojisi (İÖ)	2	YGS-1	13	12	1	2	322,15000	13,2,İ,94	159,51861	1405007
103350421	Elektronik Teknolojisi	2	YGS-1	20	20	1		337,50000	15,2,D,97	173,99393	1374291

TABLE-3. Merkezi Yerleştirme İle Öğrenci Alan Yükseköğretim Ön Lisans Programları

PROGRAM KODU (1)	PROGRAM ADI (2)	ÖĞR. SÜRE (3)	PUAN TÜRÜ (4)	SGK KONT (5)	YGSK KONT (6)	OK.BİR KONT (7)	ÖZEL KOŞUL VE AÇIKLAMALAR (8)	2015-ÖSYS EN KÜÇÜK OBP (9)	2015 YERL. ÖNCELİKLERİ (10)	2015 EN KÜÇÜK YGS PUANI (11)	YGS BAŞARI SIRA (12)
103350403	İklimlendirme ve Soğutma Teknolojisi	2	YGS-1	23	22	1		314,00000	14,2,D,96	163,83433	1398637
103350493	İnşaat Teknolojisi	2	YGS-1	30	30	1		316,75000	15,2,D,96	231,14691	551000
103370267	İnşaat Teknolojisi (İÖ)	2	YGS-1	30	30	1	2	285,50000	07,2,İ,88	205,91741	866000
103350439	Kontrol ve Otomasyon Teknolojisi	2	YGS-1	28	27	1		311,15000	15,2,D,97	176,37464	1359167
103350096	Makine	2	YGS-1	30	30	1		333,90000	15,2,İ,97	186,33862	1217149
103370082	Makine (İÖ)	2	YGS-1	18	17	1	2	294,35000	15,2,D,97	175,59489	1365083
103350103	Mobilya ve Dekorasyon	2	YGS-1	25	25	1		286,40000	15,2,D,96	163,66884	1398934
103350739	Moda Tasarımı	2	YGS-5	20	20	1		----	----	----	----
103350378	Otomotiv Teknolojisi	2	YGS-1	30	30	1		357,50000	15,2,D,96	176,36664	1359242
103370197	Otomotiv Teknolojisi (İÖ)	2	YGS-1	18	17	1	2	349,15000	14,4,D,96	178,22314	1341485
103350484	Tarım Makineleri	2	YGS-1	13	12	1		289,75000	15,2,D,95	168,89685	1388699
	Sağlık Hizmetleri Meslek Yüksekokulu										
103350599	Çocuk Gelişimi	2	YGS-4	30	30	1		398,60000	15,2,İ,89	285,04055	484000
103350721	İlk ve Acil Yardım	2	YGS-2	30	30	1	233	433,25000	15,3,D,97	255,45049	352000
103350687	Yaşlı Bakımı	2	YGS-2	30	30	1		407,90000	98,2,D,80	232,23202	513000
	Sosyal Bilimler Meslek Yüksekokulu										
103350696	Çağrı Merkezi Hizmetleri	2	YGS-4	30	30	1				232,04125	1083207
103370364	Çağrı Merkezi Hizmetleri (İÖ)	2	YGS-4	30	30	1	2			200,21042	1495200
103350387	İşletme Yönetimi	2	YGS-6	30	30	1		297,80000	15,2,D,97	210,27538	1122630
103370204	İşletme Yönetimi (İÖ)	2	YGS-6	30	30	1	2	260,85000	05,2,İ,87	188,56131	1448042
103350342	Muhasebe ve Vergi Uygulamaları	2	YGS-6	30	30	1		326,55000	15,2,D,97	210,96621	1111944
103370179	Muhasebe ve Vergi Uygulamaları (İÖ)	2	YGS-6	15	15	1	2	420,00000	93,2,D,74	188,21650	1452935
103350527	Sosyal Güvenlik	2	YGS-5	30	30	1		338,30000	15,2,İ,97	281,32376	472000
103370285	Sosyal Güvenlik (İÖ)	2	YGS-5	30	30	1	2	312,25000	15,2,D,97	259,49688	687000
	Akçakoca Meslek Yüksekokulu										
103350703	Bilgisayar Programcılığı	2	YGS-1	30	30	1		298,60000	15,3,D,97	199,04818	982000
103370328	Bilgisayar Programcılığı (İÖ)	2	YGS-1	30	30	1	2	312,55000	15,2,D,97	200,81830	951000
103350184	Dış Ticaret	2	YGS-6	30	30	1		303,00000	15,2,D,97	221,03058	961000
103370294	Dış Ticaret (İÖ)	2	YGS-6	30	30	1	2	330,30000	12,2,D,92	197,18930	1322448
103350642	Gıda Teknolojisi	2	YGS-2	30	30	1		412,90000	15,2,D,97	198,75886	975000
103370319	Gıda Teknolojisi (İÖ)	2	YGS-2	30	30	1	2	312,75000	14,2,D,96	182,78326	1277946
103350396	İşletme Yönetimi	2	YGS-6	30	30	1		363,35000	04,2,D,85	195,92132	1341435
103350351	Muhasebe ve Vergi Uygulamaları	2	YGS-6	30	30	1		280,95000	14,2,D,95	204,41062	1212755
103350166	Turizm ve Otel İşletmeciliği	2	YGS-6	30	30	1		352,45000	15,2,D,97	221,64240	953000
103370301	Turizm ve Otel İşletmeciliği (İÖ)	2	YGS-6	30	30	1	2	282,60000	12,3,D,93	194,96014	1356663
	Cumayeri Meslek Yüksekokulu										
103350581	Endüstriyel Kalıpcılık	2	YGS-1	10	10	1		322,65000	12,2,D,94	219,23010	678000
103350306	Makine	2	YGS-1	40	40	1		314,55000	15,2,D,97	168,86037	1388772
103350678	Mekatronik	2	YGS-1	25	25	1		301,30000	15,2,İ,97	184,85217	1243762
	Çilimli Meslek Yüksekokulu										
103350369	Muhasebe ve Vergi Uygulamaları	2	YGS-6	23	22	1		331,25000	13,2,D,95	192,12115	1396973
103350669	Tıbbi ve Aromatik Bitkiler	2	YGS-6	15	15	1		342,15000	12,2,D,93	178,74365	1564800
	Gölyaka Meslek Yüksekokulu										
103350712	Alternatif Enerji Kaynakları Teknolojisi	2	YGS-1	15	15	1		325,40000	15,2,D,97	165,90618	1394726
103350457	Bilgisayar Programcılığı	2	YGS-1	15	15	1		281,00000	15,3,D,97	195,27368	1049903
103350536	Grafik Tasarımı	2	YGS-5	15	15	1		323,20000	15,2,İ,97	240,59157	916000
103350633	Halkla İlişkiler ve Tanıtım	2	YGS-4	20	20	1		333,65000	14,2,İ,95	236,12104	1031500
103350333	Pazarlama	2	YGS-6	15	15	1		318,70000	15,2,D,97	188,18722	1453355
103350193	Turizm ve Otel İşletmeciliği	2	YGS-6	15	15	1		328,70000	13,2,İ,95	203,91802	1220233
	Gümüşova Meslek Yüksekokulu										
103350236	İş Sağlığı ve Güvenliği	2	YGS-2	33	32	1		312,20000	15,2,İ,98	218,50707	661000
103350615	Kaynak Teknolojisi	2	YGS-1	13	12	1		295,70000	15,2,D,97	190,15010	1145975
103350227	Makine, Resim ve Konstrüksiyon	2	YGS-1	23	22	1		288,20000	15,2,D,97	169,38436	1387642
103350509	Metalurji	2	YGS-1	20	20	1		308,55000	14,2,D,94	164,14621	1398029
103350624	Üretimde Kalite Kontrol	2	YGS-1	20	20	1		301,65000	15,2,D,97	193,17883	1088837
	Kaynaşlı Meslek Yüksekokulu										
103350545	Çevre Koruma ve Kontrol	2	YGS-2	10	10	1					
103350554	Dış Ticaret	2	YGS-6	18	17	1		273,70000	13,2,D,95	205,72713	1192478
103350563	Geleneksel El Sanatları	2	YGS-4	15	15	1		372,30000	15,2,D,96	227,34286	1143843
103350272	Harita ve Kadastro	2	YGS-1	18	17	1		336,55000	15,2,D,97	218,78034	683000
103370346	Harita ve Kadastro (İÖ)	2	YGS-1	18	17	1	2	266,65000	96,2,İ,78	213,36814	755000
103350448	Lojistik	2	YGS-6	18	17	1		319,65000	15,2,D,97	214,81851	1053220
103370355	Lojistik (İÖ)	2	YGS-6	18	17	1	2	255,85000	81,2,İ,62	190,15667	1425318
103350254	Yapı Ressamlığı	2	YGS-1	30	30	1		305,50000	12,2,İ,93	196,01208	1036428
103350748	Yapı Ressamlığı (KKTC Uyruku)	2	YGS-1	1	-		90	----	----	----	----
	Mesleki ve Teknik Eğitim Bölgesi: EDİRNE										
	TRAKYA ÜNİVERSİTESİ (EDİRNE)										
	Edirne Sosyal Bilimler Meslek Yüksekokulu										
109451427	Bankacılık ve Sigortacılık	2	YGS-6	28	27	1		303,80000	15,2,İ,96	243,04141	676000
109451666	Büro Yönetimi ve Yönetici Asistanlığı	2	YGS-4	30	30	1		277,35000	15,2,İ,97	248,18646	880000
109471016	Büro Yönetimi ve Yönetici Asistanlığı (İÖ)	2	YGS-4	30	30	1	2	293,35000	14,2,D,94	232,20155	1081161
109451375	Dış Ticaret	2	YGS-6	30	30	1		386,10000	15,2,D,97	227,60843	869000
109470839	Dış Ticaret (İÖ)	2	YGS-6	30	30	1	2	278,45000	15,2,D,96	225,29115	901000
109451393	Halkla İlişkiler ve Tanıtım	2	YGS-4	30	30	1		333,70000	14,2,D,96	273,77697	591000
109470857	Halkla İlişkiler ve Tanıtım (İÖ)	2	YGS-4	30	30	1	2	319,95000	14,2,D,96	242,05499	957000
109451657	Lojistik	2	YGS-6	30	30	1		310,20000	15,2,İ,96	224,43033	913000
109471007	Lojistik (İÖ)	2	YGS-6	30	30	1	2	265,40000	15,2,D,96	219,85617	978000
109451445	Muhasebe ve Vergi Uygulamaları	2	YGS-6	30	30	1		377,55000	15,2,D,97	217,82135	1008328
109470875	Muhasebe ve Vergi Uygulamaları (İÖ)	2	YGS-6	30	30	1	2	292,15000	14,2,D,96	212,89551	1082581
109451603	Pazarlama	2	YGS-6	30	30	1		312,55000	15,3,D,97	211,30277	1106733

TABLO-3. Merkezi Yerleştirme ile Öğrenci Alan Yükseköğretim Ön Lisans Programları

PROGRAM KODU (1)	PROGRAM ADI (2)	ÖĞR. SÜRE (3)	PUAN TÜRÜ (4)	SGK KONT (5)	YGSK KONT (6)	OK.BİR KONT (7)	ÖZEL KOŞUL VE AÇIKLAMALAR (8)	2015-ÖSYS EN KÜÇÜK OBP (9)	2015 YERL. ÖNCELİKLERİ (10)	2015 EN KÜÇÜK YGS PUANI (11)	YGS BAŞARI SIRA (12)
109450077	Turizm ve Otel İşletmeciliği	2	YGS-6	30	30	1		352,15000	15,3,D,97	223,67222	924000
109470045	Turizm ve Otel İşletmeciliği (İÖ)	2	YGS-6	30	30	1	2	361,10000	15,2,D,96	213,64925	1070997
Edirne Teknik Bilimler Meslek Yüksekokulu											
109451348	Basım ve Yayın Teknolojileri	2	YGS-5	23	22	1		376,85000	15,3,İ,97	249,69196	802000
109451612	Bilgisayar Programcılığı	2	YGS-1	30	30	1		368,85000	15,4,D,96	220,07849	668000
109470954	Bilgisayar Programcılığı (İÖ)	2	YGS-1	30	30	1	2	381,85000	15,3,D,97	200,30462	960000
109451772	Biyomedikal Cihaz Teknolojisi	2	YGS-1	23	22	1		286,65000	15,4,D,98	218,16432	691000
109450147	Elektrik	2	YGS-1	30	30	1		283,50000	15,3,D,95	189,68881	1154592
109470196	Elektrik (İÖ)	2	YGS-1	25	25	1	2	327,20000	15,2,D,97	179,62553	1324952
109451533	Elektronik Teknolojisi	2	YGS-1	28	27	1		320,45000	15,2,İ,97	190,64856	1136452
109470927	Elektronik Teknolojisi (İÖ)	2	YGS-1	28	27	1	2	273,30000	15,2,D,96	173,38809	1376958
109451754	Gaz ve Tesisatı Teknolojisi	2	YGS-2	25	25	1		265,85000	01,2,D,82	179,53385	1326768
109451984	Giyim Üretim Teknolojisi	2	YGS-1	18	17	1		409,75000	15,2,D,97	178,27287	1340978
109450165	Harita ve Kadastro	2	YGS-1	30	30	1		344,00000	15,2,D,97	224,63787	616000
109471043	Harita ve Kadastro (İÖ)	2	YGS-1	30	30	1	2	303,35000	93,2,D,75	210,35755	798000
109450174	Makine	2	YGS-1	30	30	1		311,70000	15,3,D,97	191,55920	1119421
109470212	Makine (İÖ)	2	YGS-1	30	30	1	2	320,90000	15,2,D,97	173,61262	1376008
109450192	Mobilya ve Dekorasyon	2	YGS-1	25	25	1		275,40000	15,2,D,96	176,97997	1354072
109452001	Radio ve Televizyon Programcılığı	2	YGS-4	20	20	1		-----	-----	-----	-----
109451648	Radio ve Televizyon Teknolojisi	2	YGS-1	28	27	1		331,65000	15,2,D,97	195,77060	1040763
109470999	Radio ve Televizyon Teknolojisi (İÖ)	2	YGS-1	28	27	1	2	286,90000	14,2,D,93	189,35639	1160849
109451384	Tekstil Teknolojisi	2	YGS-1	23	22	1		359,35000	15,2,D,96	162,73350	1400484
109470848	Tekstil Teknolojisi (İÖ)	2	YGS-1	20	20	1	2				
109451993	Uçak Teknolojisi	2	YGS-1	23	22	1	49	398,50000	15,4,D,97	259,45324	356000
Sağlık Hizmetleri Meslek Y.O.											
109450253	Anestezi	2	YGS-2	25	25	1		447,40000	15,3,D,97	275,61349	263000
109451684	İlk ve Acil Yardım	2	YGS-2	30	30	1	233	401,90000	15,3,İ,97	259,30038	332000
109450262	Odyometri	2	YGS-1	30	30	1	80	368,45000	15,3,İ,97	271,56737	301000
109451587	Ortopedik Protez ve Ortez	2	YGS-2	25	25	1	14	276,10000	08,2,D,90	254,21360	358000
109451727	Patoloji Laboratuvar Teknikleri	2	YGS-2	25	25	1		315,80000	15,3,D,97	199,24165	332000
109451736	Radyoterapi	2	YGS-1	20	20	1		406,10000	15,3,D,97	261,87295	344000
109450298	Tıbbi Dokümantasyon ve Sekreterlik	2	YGS-3	25	25	1	14	322,45000	15,2,İ,97	312,32018	330000
109451596	Tıbbi Görüntüleme Teknikleri	2	YGS-1	25	25	1		445,00000	07,2,D,89	273,83232	291000
109451578	Tıbbi Laboratuvar Teknikleri	2	YGS-2	25	25	1		330,75000	15,3,D,97	274,47694	267000
Şehit Ressam Hasan Rıza Güzel Sanatlar Meslek Yüksekokulu											
109451357	Geleneksel El Sanatları	2	YGS-4	25	25	1		375,00000	89,2,D,67	218,47502	1259615
109451763	Grafik Tasarımı	2	YGS-5	23	22	1		359,45000	15,3,D,97	251,47801	780000
109451903	Kuyumculuk ve Takı Tasarımı	2	YGS-5	20	20	1		330,30000	15,2,D,96	196,57499	1485058
109450183	Mimari Dekoratif Sanatlar	2	YGS-4	23	22	1		329,95000	15,2,D,96	235,56188	1038735
109451409	Mimari Restorasyon	2	YGS-5	25	25	1		353,70000	15,2,D,97	255,81032	729000
109451366	Seramik, Cam ve Çinicilik	2	YGS-2	10	10	1		-----	-----	-----	-----
Tunca Meslek Yüksekokulu											
109451621	Bilgisayar Programcılığı (Uzaktan Öğretim)	2	YGS-1	100	100	3	226, 815	345,95000	11,4,İ,93	201,47902	940000
Arda Meslek Yüksekokulu											
109450314	Gıda Teknolojisi	2	YGS-2	23	22	1		386,10000	15,2,İ,97	201,14133	932000
109451709	Kimya Teknolojisi	2	YGS-2	20	20	1		374,50000	15,2,D,96	202,49260	908000
109451948	Laboratuvar Teknolojisi	2	YGS-2	23	22	1		380,70000	15,2,D,96	211,36113	762000
109451312	Yağ Endüstrisi	2	YGS-2	18	17	1		287,15000	11,3,D,93	172,25240	1383406
Havsa Meslek Yüksekokulu											
109451436	Bankacılık ve Sigortacılık	2	YGS-6	35	35	1		301,10000	15,2,D,96	229,67252	841000
109470866	Bankacılık ve Sigortacılık (İÖ)	2	YGS-6	35	35	1	2	307,50000	00,2,İ,83	203,49687	1226735
109451481	İşletme Yönetimi	2	YGS-6	35	35	1		304,15000	01,2,D,82	178,30505	1568397
109451718	Lojistik	2	YGS-6	35	35	1		286,10000	15,2,D,97	214,29843	1061159
109471034	Lojistik (İÖ)	2	YGS-6	35	35	1	2	311,65000	12,2,İ,94	190,75824	1416589
109451303	Maliye	2	YGS-6	35	35	1		310,75000	13,2,İ,94	210,80582	1114480
109470963	Maliye (İÖ)	2	YGS-6	35	35	1	2	304,00000	15,2,D,97	186,02317	1482821
109451454	Muhasebe ve Vergi Uygulamaları	2	YGS-6	33	32	1		278,65000	10,2,D,92	181,03077	1543085
İpsala Meslek Yüksekokulu											
109450368	Dış Ticaret	2	YGS-6	45	45	2		263,90000	11,2,D,93	190,92868	1414107
109470972	Dış Ticaret (İÖ)	2	YGS-6	15	15	1	2				
109451542	Elektronik Teknolojisi	2	YGS-1	20	20	1		341,20000	13,4,D,95	175,99928	1362080
109451939	Laboratuvar Teknolojisi	2	YGS-2	20	20	1		334,50000	15,2,D,97	195,73393	1031750
109451921	Lojistik	2	YGS-6	30	30	1		327,50000	04,2,İ,87	202,11310	1247793
109471097	Lojistik (İÖ)	2	YGS-6	30	30	1	2				
109451957	Mekatronik	2	YGS-1	20	20	1		372,15000	15,2,D,97	185,27516	1236330
109451418	Pazarlama	2	YGS-6	18	17	1		283,05000	15,2,D,97	175,78952	1584715
Keşan Meslek Yüksekokulu											
109450411	Çocuk Gelişimi	2	YGS-4	25	25	1		341,25000	15,3,D,97	295,86273	394000
109450438	Elektrik	2	YGS-1	28	27	1		335,70000	15,2,D,96	179,71722	1323825
109451524	Gaz ve Tesisatı Teknolojisi	2	YGS-2	10	10	1					
109451745	Laborant ve Veteriner Sağlık	2	YGS-2	15	15	1		455,00000	97,2,D,79	236,56748	476000
109451472	Otomotiv Teknolojisi	2	YGS-1	28	27	1		334,00000	15,2,D,97	172,82477	1378989
109450465	Turizm ve Otel İşletmeciliği	2	YGS-6	25	25	1		304,50000	13,3,D,95	209,48333	1134852
Uzunköprü Meslek Yüksekokulu											
109451675	Büro Yönetimi ve Yönetici Asistanlığı	2	YGS-4	33	32	1		287,40000	15,2,D,97	216,64884	1283762
109471052	Büro Yönetimi ve Yönetici Asistanlığı (İÖ)	2	YGS-4	23	22	1	2			187,89944	1637697
109451912	Emlak ve Emlak Yönetimi	2	YGS-5	20	20	1		282,80000	10,2,D,92	175,87076	1686500
109451499	İşletme Yönetimi	2	YGS-6	30	30	1		287,90000	12,2,D,93	202,82210	1237179
109471061	İşletme Yönetimi (İÖ)	2	YGS-6	10	10	1	2	282,90000	12,2,İ,93	174,75764	1589302

TABLO-3. Merkezi Yerleştirme İle Öğrenci Alan Yükseköğretim Ön Lisans Programları

PROGRAM KODU (1)	PROGRAM ADI (2)	ÖĞR. SÜRE (3)	PUAN TÜRÜ (4)	SGK KONT (5)	YGSK KONT (6)	OK.BİR KONT (7)	ÖZEL KOŞUL VE AÇIKLAMALAR (8)	2015-ÖSYS EN KÜÇÜK OBP (9)	2015 YERL. ÖNCELİKLERİ (10)	2015 EN KÜÇÜK YGS PUANI (11)	YGS BAŞARI SIRA (12)
109450508	Kooperatifçilik	2	YGS-5	18	17	1		279,00000	15,2,İ,96	176,84181	1682074
109450517	Maliye	2	YGS-6	30	30	1		295,20000	14,2,D,96	215,91748	1036563
109470812	Maliye (İÖ)	2	YGS-6	25	25	1	2	318,35000	14,2,D,95	192,00179	1398645
109451463	Muhasebe ve Vergi Uygulamaları	2	YGS-6	25	25	1		300,40000	13,2,D,94	181,08367	1542538
109450535	Pazarlama	2	YGS-6	28	27	1		268,95000	15,2,D,96	175,94251	1583911
109450544	Yerel Yönetimler	2	YGS-4	20	20	1				219,12663	1251025
Mesleki ve Teknik Eğitim Bölgesi: ELAZIĞ											
FIRAT ÜNİVERSİTESİ (ELAZIĞ)											
Sağlık Hizmetleri Meslek Y.O.											
103950106	Anestezi	2	YGS-2	25	25	1		374,00000	15,3,İ,97	321,03995	148000
103950972	Fizyoterapi	2	YGS-2	25	25	1		393,10000	15,3,İ,97	308,28530	173000
103950706	Otopsi Yardımcılığı	2	YGS-2	18	17	1		365,60000	15,3,D,97	270,24523	284000
103950124	Tıbbi Dokümantasyon ve Sekreterlik	2	YGS-3	25	25	1		346,00000	15,2,D,97	327,58538	240000
103970446	Tıbbi Dokümantasyon ve Sekreterlik (İÖ)	2	YGS-3	20	20	1	2	359,25000	12,2,D,94	312,43666	329000
103950909	Tıbbi Görüntüleme Teknikleri	2	YGS-1	25	25	1		377,50000	9,2,İ,69	288,31539	240000
103970437	Tıbbi Görüntüleme Teknikleri (İÖ)	2	YGS-1	25	25	1	2	397,50000	01,2,D,83	276,47832	281000
103950893	Tıbbi Laboratuvar Teknikleri	2	YGS-2	25	25	1		325,15000	15,3,İ,96	276,42034	260000
103970455	Tıbbi Laboratuvar Teknikleri (İÖ)	2	YGS-2	25	25	1	2	348,95000	08,2,D,90	267,14747	296000
Sosyal Bilimler Meslek Y.O.											
103951413	Bankacılık ve Sigortacılık	2	YGS-6	25	25	1		----	----	----	----
103970516	Bankacılık ve Sigortacılık (İÖ)	2	YGS-6	25	25	1	2	----	----	----	----
103950954	Büro Yönetimi ve Yönetici Asistanlığı	2	YGS-4	25	25	1		388,80000	14,3,İ,96	263,55619	700000
103970428	Büro Yönetimi ve Yönetici Asistanlığı (İÖ)	2	YGS-4	25	25	1	2			235,86667	1034820
103950681	Dış Ticaret	2	YGS-6	25	25	1		283,65000	13,2,D,94	227,60693	869000
103970331	Dış Ticaret (İÖ)	2	YGS-6	20	20	1	2	330,00000	01,2,D,85	203,69765	1223661
103951052	Halkla İlişkiler ve Tanıtım	2	YGS-4	25	25	1		287,35000	11,3,İ,92	271,98904	610000
103970473	Halkla İlişkiler ve Tanıtım (İÖ)	2	YGS-4	20	20	1	2	359,60000	08,3,İ,90	247,10420	894000
103950787	İşletme Yönetimi	2	YGS-6	30	30	1		385,85000	00,2,İ,83	217,61745	1011357
103970385	İşletme Yönetimi (İÖ)	2	YGS-6	30	30	1	2	277,25000	15,2,İ,94	197,49733	1317873
103950742	Muhasebe ve Vergi Uygulamaları	2	YGS-6	25	25	1		404,90000	14,2,D,97	232,40350	806000
103970367	Muhasebe ve Vergi Uygulamaları (İÖ)	2	YGS-6	25	25	1	2	273,35000	84,2,İ,67	208,47231	1150338
103950699	Pazarlama	2	YGS-6	25	25	1		285,00000	77,2,İ,54	203,69046	1223772
103970349	Pazarlama (İÖ)	2	YGS-6	25	25	1	2	250,00000	74,2,İ,53	187,66435	1460594
103950178	Turizm ve Otel İşletmeciliği	2	YGS-6	25	25	1		284,60000	15,3,İ,95	228,90151	852000
103970094	Turizm ve Otel İşletmeciliği (İÖ)	2	YGS-6	20	20	1	2	372,85000	14,3,İ,97	195,65772	1345326
103950187	Yerel Yönetimler	2	YGS-4	25	25	1				259,08799	752000
103970101	Yerel Yönetimler (İÖ)	2	YGS-4	20	20	1	2			239,63879	987000
Teknik Bilimler Meslek Y.O.											
103950309	Bilgisayar Programcılığı	2	YGS-1	40	40	1		425,30000	15,2,İ,97	217,28702	702000
103970216	Bilgisayar Programcılığı (İÖ)	2	YGS-1	40	40	1	2	317,00000	15,2,D,96	202,71655	919000
103950212	Biyomedikal Cihaz Teknolojisi	2	YGS-1	20	20	1		371,70000	15,2,İ,96	235,67414	512000
103950221	Elektrik	2	YGS-1	35	35	1		298,10000	15,3,İ,97	204,85827	884000
103970137	Elektrik (İÖ)	2	YGS-1	20	20	1	2	309,05000	15,2,İ,97	196,21809	1032715
103950839	Elektronik Teknolojisi	2	YGS-1	20	20	1		326,80000	15,2,İ,97	185,89963	1225103
103970394	Elektronik Teknolojisi (İÖ)	2	YGS-1	20	20	1	2	283,95000	14,2,İ,96	197,71287	1005979
103950724	Grafik Tasarımı	2	YGS-5	23	22	1		346,45000	15,2,İ,97	247,42564	830000
103950936	İklimlendirme ve Soğutma Teknolojisi	2	YGS-1	20	20	1		281,25000	15,2,İ,96	169,19959	1388039
103950918	İnşaat Teknolojisi	2	YGS-1	20	20	1		290,90000	15,2,İ,97	274,64044	288000
103970419	İnşaat Teknolojisi (İÖ)	2	YGS-1	20	20	1	2	343,35000	90,2,D,70	236,73647	503000
103951352	İş Sağlığı ve Güvenliği	2	YGS-2	25	25	1		329,80000	15,2,İ,97	249,76992	384000
103950275	Makine	2	YGS-1	20	20	1		321,00000	15,2,İ,97	187,45536	1196702
103970164	Makine (İÖ)	2	YGS-1	20	20	1	2	308,30000	15,2,İ,85	172,63326	1379641
103950927	Makine, Resim ve Konstrüksiyon	2	YGS-1	20	20	1		315,20000	11,2,İ,92	185,52088	1231897
103951361	Mekatronik	2	YGS-1	20	20	1		319,20000	15,2,İ,97	203,31900	909000
103970507	Mekatronik (İÖ)	2	YGS-1	20	20	1	2	293,00000	15,2,İ,97	197,24041	1014539
103970173	Mobilya ve Dekorasyon (İÖ) (Bk.418)	2	YGS-1	10	10	1	2, 418	304,20000	15,2,İ,97	175,09833	1368346
103951343	Otomotiv Teknolojisi	2	YGS-1	25	25	1		319,00000	15,2,İ,97	192,29858	1105300
103970376	Otomotiv Teknolojisi (İÖ) (Bk.418)	2	YGS-1	20	20	1	2, 418	324,50000	15,2,İ,68	185,21364	1237395
103951422	Radyo ve Televizyon Programcılığı	2	YGS-4	15	15	1		----	----	----	----
Baskil Meslek Yüksekokulu											
103951282	Bahçe Tarımı	2	YGS-6	10	10	1					
Karakoçan Meslek Yüksekokulu											
103951025	Bilgisayar Programcılığı	2	YGS-1	20	20	1		281,25000	14,4,İ,96	195,15548	1052114
103951325	Çocuk Gelişimi	2	YGS-4	20	20	1		358,05000	15,2,İ,90	292,10936	424000
103951404	Gıda Teknolojisi	2	YGS-2	20	20	1		----	----	----	----
Keban Meslek Yüksekokulu											
103950715	Çevre Koruma ve Kontrol	2	YGS-2	10	10	1					
103950812	Elektrik Enerjisi Üretim, İletim ve Dağıtım	2	YGS-1	15	15	1		320,20000	15,2,İ,97	188,65346	1174091
103950751	Geoteknik	2	YGS-2	13	12	1					
103950327	Gıda Teknolojisi	2	YGS-2	15	15	1		355,25000	15,2,İ,97	195,87880	1029050
Kovancılar Meslek Yüksekokulu											
103950981	Bilgisayar Programcılığı	2	YGS-1	23	22	1		291,60000	14,2,D,95	190,38472	1141413
103951397	İlk ve Acil Yardım	2	YGS-2	25	25	1	233	374,75000	15,3,İ,97	301,64051	187000
103950999	İşletme Yönetimi	2	YGS-6	20	20	1		321,65000	80,2,D,61	187,73305	1459638
Elazığ Organize Sanayi Bölgesi Maden Meslek Yüksekokulu											
103950866	Bilgisayar Programcılığı	2	YGS-1	20	20	1		311,00000	15,2,İ,95	185,12792	1238921
103950857	Elektronik Teknolojisi	2	YGS-1	15	15	1		292,95000	15,2,D,95	168,95622	1388565
103951334	İnşaat Teknolojisi	2	YGS-1	20	20	1		331,25000	14,2,D,95	202,24060	927000
103951307	Kaynak Teknolojisi	2	YGS-1	15	15	1		290,35000	15,2,D,98	172,64737	1379590

TABLO-3. Merkezi Yerleştirme İle Öğrenci Alan Yükseköğretim Ön Lisans Programları

PROGRAM KODU (1)	PROGRAM ADI (2)	ÖĞR. SÜRE (3)	PUAN TÜRÜ (4)	SGK KONT (5)	YGSK KONT (6)	OK.BİR KONT (7)	ÖZEL KOŞUL VE AÇIKLAMALAR (8)	2015-ÖSYS EN KÜÇÜK OBP (9)	2015 YERL. ÖNCELİKLERİ (10)	2015 EN KÜÇÜK YGS PUANI (11)	YGS BAŞARI SIRA (12)
103950778	Kimya Teknolojisi	2	YGS-2	20	20	1		302,75000	14,2,İ,95	188,49775	1172345
103951291	Yapı Denetimi	2	YGS-1	20	20	1		304,80000	12,2,İ,94	204,85068	884000
	Sivrice Meslek Yüksekokulu										
103950415	Arıcılık	2	YGS-6	10	10	1	22				
103951255	Atçılık ve Antrenörlüğü	2	YGS-6	-	30	1		----	----	----	----
103950424	Harita ve Kadastro	2	YGS-1	40	40	1		265,65000	15,2,İ,95	230,67442	556000
103950451	Turizm ve Otel İşletmeciliği	2	YGS-6	25	25	1		347,30000	12,3,İ,94	194,16679	1367235
	Mesleki ve Teknik Eğitim Bölgesi: ERZİNCAN										
	ERZİNCAN ÜNİVERSİTESİ										
	Adalet Meslek Yüksekokulu										
103650012	Adalet	2	YGS-3	30	30	1		308,65000	07,2,D,90	309,69101	348000
103670149	Adalet (İÖ)	2	YGS-3	30	30	1	2	315,60000	15,2,D,97	285,26778	551000
	Meslek Yüksekokulu										
103650675	Alternatif Enerji Kaynakları Teknolojisi	2	YGS-1	15	15	1		317,80000	14,2,D,95	181,69598	1295768
103650842	Bilgisayar Programcılığı	2	YGS-1	25	25	1		332,35000	15,2,İ,97	189,82443	1152060
103670255	Bilgisayar Programcılığı (İÖ)	2	YGS-1	15	15	1	2				
103650684	Büro Yönetimi ve Yönetici Asistanlığı	2	YGS-4	25	25	1				221,88974	1214626
103670325	Büro Yönetimi ve Yönetici Asistanlığı (İÖ)	2	YGS-4	25	25	1	2				
103650039	Elektrik	2	YGS-1	28	27	1		301,65000	15,2,D,97	159,92605	1404568
103670034	Elektrik (İÖ)	2	YGS-1	20	20	1	2				
103650427	Elektronik Haberleşme Teknolojisi	2	YGS-1	18	17	1					
103650436	Elektronik Teknolojisi	2	YGS-1	15	15	1					
103650075	Harita ve Kadastro	2	YGS-1	25	25	1		336,65000	04,2,İ,87	212,87333	762000
103670122	Harita ve Kadastro (İÖ)	2	YGS-1	25	25	1	2			190,85661	1132600
103650463	İnşaat Teknolojisi	2	YGS-1	20	20	1		259,15000	95,2,İ,68	203,91236	899000
103670246	İnşaat Teknolojisi (İÖ)	2	YGS-1	20	20	1	2	284,15000	05,2,İ,85	186,25116	1218728
103650903	İç Mekan Tasarımı	2	YGS-5	18	17	1		299,30000	15,2,D,97	255,64615	731000
103650481	Lojistik	2	YGS-6	25	25	1		356,60000	12,2,D,94	213,21101	1077725
103670397	Lojistik (İÖ)	2	YGS-6	25	25	1	2	253,05000	11,2,İ,92	182,29235	1529230
103650093	Makine	2	YGS-1	20	20	1		297,15000	15,2,D,97	186,93649	1206327
103650912	Moda Tasarımı	2	YGS-5	18	17	1		316,95000	15,2,D,97	194,28451	1512484
103650375	Muhasebe ve Vergi Uygulamaları	2	YGS-6	30	30	1		447,90000	79,2,İ,61	194,17678	1367071
103670185	Muhasebe ve Vergi Uygulamaları (İÖ)	2	YGS-6	13	12	1	2				
103650409	Otomotiv Teknolojisi	2	YGS-1	20	20	1		283,50000	15,2,D,97	157,39684	1406744
103650499	Pazarlama	2	YGS-6	10	10	1					
103650939	Sivil Havacılık Kabin Hizmetleri	2	YGS-5	18	17	1	41, 49, 844	353,45000	15,2,D,97	287,10939	425000
103650921	Uçak Teknolojisi	2	YGS-1	15	15	1	41, 49	331,00000	15,4,İ,96	253,07257	391000
103670404	Uçak Teknolojisi (İÖ)	2	YGS-1	15	15	1	2, 41, 49	360,35000	15,4,D,97	241,91858	463000
	Sağlık Hizmetleri Meslek Yüksekokulu										
103650657	Acil Durum ve Afet Yönetimi	2	YGS-2	23	22	1		374,95000	15,3,D,96	250,18648	381000
103650321	Çocuk Gelişimi	2	YGS-4	25	25	1		458,40000	15,2,D,97	278,87335	541000
103650975	Evde Hasta Bakımı	2	YGS-2	25	25	1		370,00000	06,2,İ,88	237,03692	473000
103650339	Tıbbi Dokümantasyon ve Sekreterlik	2	YGS-3	25	25	1		349,05000	14,2,D,94	287,87373	527000
	Turizm ve Otelcilik Meslek Yüksekokulu										
103650896	Aşçılık	2	YGS-4	25	25	1		362,70000	15,2,D,97	232,44887	1078006
103650348	Turizm ve Otel İşletmeciliği	2	YGS-6	18	17	1	46				
103650515	Turizm ve Seyahat Hizmetleri	2	YGS-5	18	17	1	46	329,05000	13,2,D,96	175,85570	1686550
	Çayırılı Meslek Yüksekokulu										
103650824	Süt ve Ürünleri Teknolojisi	2	YGS-6	10	10	1					
103650948	Tıbbi Laboratuvar Teknikleri	2	YGS-2	45	45	2		328,10000	12,2,İ,95	254,14583	359000
	İliç Dursun Yıldırım Meslek Yüksekokulu										
103651001	Elektrik Enerjisi Üretim, İletim ve Dağıtım	2	YGS-1	13	12	1		314,30000	12,2,İ,91	159,05085	1405509
	Kemah Meslek Yüksekokulu										
103650551	Bankacılık ve Sigortacılık	2	YGS-6	40	40	1		371,05000	07,2,İ,89	194,97859	1355392
103651055	Bankacılık ve Sigortacılık (Uzaktan Öğretim)	2	YGS-6	50	50	2	226	----	----	----	----
103651028	Bilgi Güvenliği Teknolojisi	2	YGS-1	20	20	1		----	----	----	----
103650806	Çağrı Merkezi Hizmetleri	2	YGS-4	40	40	1		361,90000	14,3,D,97	215,54302	1298246
	Kemaliye Hacı Ali Akın Meslek Yüksekokulu										
103651037	Bilgi Yönetimi	2	YGS-6	20	20	1		----	----	----	----
103651019	Laborant ve Veteriner Sağlık	2	YGS-2	40	40	1		301,30000	15,2,İ,96	206,15719	845000
103650833	Mimari Dekoratif Sanatlar	2	YGS-4	40	40	1		355,65000	13,2,D,95	209,53156	1377021
103650366	Mimari Restorasyon	2	YGS-5	40	40	1		320,00000	13,2,D,95	229,35155	1060740
	Refahiye Meslek Yüksekokulu										
103650693	Büro Yönetimi ve Yönetici Asistanlığı	2	YGS-4	13	12	1		368,40000	15,2,D,95	198,77459	1512660
103650736	Mekatronik	2	YGS-1	20	20	1		281,30000	11,2,İ,93	203,43986	907000
103650648	Posta Hizmetleri	2	YGS-5	40	40	1		299,55000	15,2,İ,97	253,59360	755000
103650524	Raylı Sistemler Elektrik ve Elektronik Teknolojisi	2	YGS-1	25	25	1		343,15000	15,4,D,97	218,93249	681000
103650303	Raylı Sistemler İşletmeciliği	2	YGS-6	35	35	1		301,00000	14,3,D,96	218,78948	994000
103650887	Raylı Sistemler İşletmeciliği (Uzaktan Öğretim)	2	YGS-6	40	40	1	226	341,65000	89,2,D,71	218,91168	992000
103650418	Raylı Sistemler Yol Teknolojisi	2	YGS-1	25	25	1		275,20000	10,2,İ,92	208,00801	834000
	Tercan Meslek Yüksekokulu										
103650533	Bilgisayar Programcılığı	2	YGS-1	15	15	1					
103650709	Büro Yönetimi ve Yönetici Asistanlığı	2	YGS-4	20	20	1				191,18689	1601671
103650224	Elektrik	2	YGS-1	10	10	1					
103650957	Halkla İlişkiler ve Tanıtım	2	YGS-4	20	20	1				184,41495	1673054
103651046	İş Sağlığı ve Güvenliği	2	YGS-2	20	20	1		----	----	----	----
103650966	Sosyal Hizmetler	2	YGS-5	25	25	1		428,90000	15,2,D,97	284,67108	445000
	Üzümlü Meslek Yüksekokulu										
103650603	Bilgisayar Programcılığı	2	YGS-1	18	17	1					
103650596	Dış Ticaret	2	YGS-6	20	20	1					

TABLO-3. Merkezi Yerleştirme ile Öğrenci Alan Yükseköğretim Ön Lisans Programları

PROGRAM KODU (1)	PROGRAM ADI (2)	ÖĞR. SÜRE (3)	PUAN TÜRÜ (4)	SGK KONT (5)	YGSK KONT (6)	OK.BİR KONT (7)	ÖZEL KOŞUL VE AÇIKLAMALAR (8)	2015-ÖSYS EN KÜÇÜK OBP (9)	2015 YERL. ÖNCELİKLERİ (10)	2015 EN KÜÇÜK YGS PUANI (11)	YGS BAŞARI SIRA (12)
103650639	İnsan Kaynakları Yönetimi	2	YGS-6	20	20	1		288,00000	15,2,D,96	164,23294	1605097
103650727	Maliye	2	YGS-6	25	25	1		301,80000	14,2,D,95	204,11253	1217290
	Mesleki ve Teknik Eğitim Bölgesi: ERZURUM										
	ATATÜRK ÜNİVERSİTESİ (ERZURUM)										
	Açıköğretim Fakültesi										
101451981	Acil Durum ve Afet Yönetimi (Açıköğretim)	2		750	750	19	9, 773	306,65000	00,2,D,80	228,25991	
101451724	Adalet (Açıköğretim)	2		625	625	16	9, 773	319,20000	07,2,D,90	262,57720	
101451733	Bankacılık ve Sigortacılık (Açıköğretim)	2		250	250	7	9, 773	379,15000	89,2,D,72	227,76707	
101452007	Büro Yönetimi ve Yönetici Asistanlığı (Açıköğretim)	2		750	750	19	9, 773				
101451999	Bilgi Yönetimi (Açıköğretim)	2		750	750	19	9, 773				
101451521	Çağrı Merkezi Hizmetleri (Açıköğretim)	2		125	125	4	9, 773			193,93098	
101451884	Çocuk Gelişimi (Açıköğretim)	2		1250	1250	32	9, 773	325,30000	15,2,D,94	259,72932	
101451742	Dış Ticaret (Açıköğretim)	2		100	100	3	9, 773	352,50000	90,2,D,72	198,91028	
101452016	Emlak ve Emlak Yönetimi (Açıköğretim)	2		500	500	13	9, 773				
101451751	Halkla İlişkiler ve Tanıtım (Açıköğretim)	2		250	250	7	9, 773	261,70000	08,3,D,90	218,29064	
101451539	İlahiyat (Önlisans) (Açıköğretim)	2		750	750	19	9, 773	328,80000	15,2,D,97	257,93748	
101451866	İş Sağlığı ve Güvenliği (Açıköğretim)	2		1000	1000	25	9, 773	312,50000	05,2,D,87	268,72661	
101451803	İşletme Yönetimi (Açıköğretim)	2		150	150	4	9, 773	283,35000	82,2,D,63	203,47565	
101451769	Lojistik (Açıköğretim)	2		150	150	4	9, 773	404,15000	91,2,D,75	205,18740	
101452025	Özel Güvenlik ve Koruma (Açıköğretim)	2		500	500	13	9, 273, 773				
101451796	Reklamcılık (Açıköğretim)	2		100	100	3	9, 773	345,00000	78,2,D,56	192,27449	
101451787	Sağlık Kurumları İşletmeciliği (Açıköğretim)	2		625	625	16	9, 773	291,65000	73,2,D,54	216,19507	
101451875	Sosyal Hizmetler (Açıköğretim)	2		750	750	19	9, 773	307,85000	14,2,D,96	279,62510	
101452052	Sivil Hava Ulaştırma İşletmeciliği (Açıköğretim)	2		750	750	19	9, 49, 773				
101452034	Tıbbi Dokümantasyon ve Sekreterlik (Açıköğretim)	2		875	875	22	9, 773	328,35000	98,2,İ,79	219,87840	
101452043	Turizm ve Otel İşletmeciliği (Açıköğretim)	2		500	500	13	9, 773				
	Adalet Meslek Yüksekokulu										
101451503	Adalet	2	YGS-3	30	30	1		281,45000	15,2,İ,97	321,74738	271000
	Erzurum Meslek Yüksekokulu										
101450392	Bilgisayar Programcılığı	2	YGS-1	25	25	1		371,95000	15,3,İ,97	215,03078	732000
101470518	Bilgisayar Programcılığı (İÖ)	2	YGS-1	25	25	1	2	351,15000	15,2,İ,96	195,71076	1041824
101451293	Büro Yönetimi ve Yönetici Asistanlığı	2	YGS-4	25	25	1		306,30000	15,2,D,93	256,39641	782000
101470615	Büro Yönetimi ve Yönetici Asistanlığı (İÖ)	2	YGS-4	25	25	1	2	335,85000	01,2,İ,82	230,38157	1104656
101450277	Çocuk Gelişimi	2	YGS-4	35	35	1		397,25000	15,2,İ,97	289,67200	444000
101470245	Çocuk Gelişimi (İÖ)	2	YGS-4	35	35	1	2	361,00000	15,2,İ,97	269,19721	639000
101451115	Dış Ticaret	2	YGS-6	25	25	1		364,60000	11,2,D,93	222,82361	936000
101470527	Dış Ticaret (İÖ)	2	YGS-6	25	25	1	2	265,00000	86,2,İ,65	197,81160	1313198
101450286	Elektrik	2	YGS-1	25	25	1		273,45000	15,4,İ,96	195,11994	1052781
101470263	Elektrik (İÖ)	2	YGS-1	25	25	1	2	308,80000	15,2,İ,93	176,33645	1359480
101470475	Elektronik Haberleşme Teknolojisi (İÖ)	2	YGS-1	20	20	1	2	281,40000	15,2,İ,96	185,52998	1231745
101470484	Elektronik Teknolojisi (İÖ) (Bk.423)	2	YGS-1	18	17	1	2, 423	308,35000	04,2,İ,87	161,45767	1402484
101451142	Gaz ve Tesisatı Teknolojisi	2	YGS-2	20	20	1		288,70000	15,2,D,98	179,98935	1320703
101470554	Gaz ve Tesisatı Teknolojisi (İÖ)	2	YGS-2	20	20	1	2	315,15000	14,2,İ,95	172,29289	1383293
101470439	Geleneksel El Sanatları (İÖ) (Bk.424)	2	YGS-4	18	17	1	2, 424	388,35000	78,2,D,82	219,68283	1243603
101451284	Gıda Kalite Kontrolü ve Analizi	2	YGS-2	20	20	1		341,65000	99,2,İ,80	202,95371	900000
101470651	Gıda Kalite Kontrolü ve Analizi (İÖ)	2	YGS-2	20	20	1	2			172,28464	1383321
101450832	Gıda Teknolojisi	2	YGS-2	20	20	1		294,80000	15,2,İ,98	218,17910	666000
101470572	Gıda Teknolojisi (İÖ)	2	YGS-2	20	20	1	2	404,60000	93,2,İ,77	178,10870	1344046
101470624	Giyim Üretim Teknolojisi (İÖ) (Bk.424)	2	YGS-1	13	12	1	2, 424	323,20000	14,2,İ,95	181,47470	1299168
101470299	Harita ve Kadastro (İÖ) (Bk.646)	2	YGS-1	20	20	1	2, 646	326,20000	15,2,İ,97	220,20514	666000
101451063	İnşaat Teknolojisi	2	YGS-1	25	25	1		363,80000	14,2,D,96	246,83257	429000
101470509	İnşaat Teknolojisi (İÖ)	2	YGS-1	25	25	1	2	310,85000	78,2,İ,60	217,52561	699000
101451512	İş Sağlığı ve Güvenliği	2	YGS-2	25	25	1		332,65000	15,2,İ,97	236,30209	478000
101470642	İş Sağlığı ve Güvenliği (İÖ)	2	YGS-2	25	25	1	2	299,30000	14,4,D,96	233,99714	498000
101450929	Kimya Teknolojisi	2	YGS-2	20	20	1		260,85000	95,2,D,78	189,18330	1159159
101470563	Kimya Teknolojisi (İÖ)	2	YGS-2	15	15	1	2				
101450311	Makine	2	YGS-1	33	32	1		371,05000	15,2,D,97	184,18147	1255365
101470315	Makine (İÖ)	2	YGS-1	33	32	1	2	294,15000	96,2,İ,54	164,16527	1397992
101470324	Mobilya ve Dekorasyon (İÖ) (Bk.423)	2	YGS-1	13	12	1	2, 423	278,05000	14,2,İ,95	183,34411	1269661
101450868	Muhasebe ve Vergi Uygulamaları	2	YGS-6	40	40	1		305,70000	15,2,D,96	215,90738	1036734
101470457	Muhasebe ve Vergi Uygulamaları (İÖ)	2	YGS-6	35	35	1	2	310,85000	75,2,D,54	202,54926	1241186
101450938	Otomotiv Teknolojisi	2	YGS-1	25	25	1		287,15000	15,2,İ,97	179,50732	1326460
101470466	Otomotiv Teknolojisi (İÖ)	2	YGS-1	23	22	1	2	315,00000	93,2,İ,75	161,59579	1402273
101451415	Radyo ve Televizyon Programcılığı	2	YGS-4	25	25	1		310,15000	13,3,D,95	272,76729	602000
101470633	Radyo ve Televizyon Programcılığı (İÖ)	2	YGS-4	25	25	1	2	388,30000	15,3,D,97	247,98168	883000
101452061	Radyo ve Televizyon Programcılığı (KKTC Uyraklı)	2	YGS-4	1	1		90	---	---	---	---
101450356	Sivil Hava Ulaştırma İşletmeciliği	2	YGS-6	25	25	1	49	286,55000	15,2,İ,96	239,18170	721000
101450365	Turizm ve Otel İşletmeciliği	2	YGS-6	25	25	1		326,15000	12,3,D,94	218,48910	999000
101470369	Turizm ve Otel İşletmeciliği (İÖ)	2	YGS-6	18	17	1	2	327,50000	08,3,İ,90	202,86679	1236499
	Sağlık Hizmetleri Meslek Y.O.										
101451945	Ameliyathane Hizmetleri	2	YGS-2	20	20	1		379,70000	15,3,D,97	287,48549	224000
101450417	Anestezi	2	YGS-2	25	25	1		346,00000	15,3,İ,97	304,61111	181000
101451478	Dış Protez Teknolojisi	2	YGS-2	25	25	1		426,90000	10,2,D,92	257,63019	340000
101450426	Diyaliz	2	YGS-2	25	25	1		319,35000	15,3,İ,97	266,30697	300000
101451954	Eczane Hizmetleri	2	YGS-2	20	20	1		321,00000	14,2,D,95	235,26832	487000
101451963	Engelli Bakımı ve Rehabilitasyon	2	YGS-2	20	20	1		429,55000	09,2,D,90	239,91056	450000
101451451	Fizyoterapi	2	YGS-2	25	25	1		358,05000	15,3,İ,97	273,21863	272000
101451345	İlk ve Acil Yardım	2	YGS-2	25	25	1	6, 233	374,80000	15,3,İ,97	269,15148	288000
101451566	Odyometri	2	YGS-1	25	25	1		380,45000	15,3,İ,96	283,64384	255000
101451557	Ortopedik Protez ve Ortez	2	YGS-2	25	25	1		367,55000	12,4,İ,94	250,68532	378000

TABLO-3. Merkezi Yerleştirme İle Öğrenci Alan Yükseköğretim Ön Lisans Programları

PROGRAM KODU (1)	PROGRAM ADI (2)	ÖĞR. SÜRE (3)	PUAN TÜRÜ (4)	SGK KONT (5)	YGSK KONT (6)	OK.BİR KONT (7)	ÖZEL KOŞUL VE AÇIKLAMALAR (8)	2015-ÖSYS EN KÜÇÜK OBP (9)	2015 YERL. ÖNCELİKLERİ (10)	2015 EN KÜÇÜK YGS PUANI (11)	YGS BAŞARI SIRA (12)
101450444	Tıbbi Dokümantasyon ve Sekreterlik	2	YGS-3	25	25	1		304,30000	15,2,D,96	308,72993	355000
101451054	Tıbbi Görüntüleme Teknikleri	2	YGS-1	25	25	1		394,60000	92,2,D,70	269,42087	310000
101451045	Tıbbi Laboratuvar Teknikleri	2	YGS-2	25	25	1		403,70000	15,2,İ,98	259,15694	333000
101451469	Yaşlı Bakımı	2	YGS-2	25	25	1		365,15000	13,2,D,95	253,00644	365000
	Aşkale Meslek Yüksekokulu										
101451336	Büro Yönetimi ve Yönetici Asistanlığı	2	YGS-4	20	20	1		346,40000	13,2,D,95	210,86677	1359656
101450471	Elektrik	2	YGS-1	18	17	1					
101451857	Elektrik Enerjisi Üretim, İletim ve Dağıtım	2	YGS-1	20	20	1		288,45000	15,2,D,97	161,15172	1402928
101451548	Lojistik	2	YGS-6	23	22	1		316,05000	13,2,D,95	194,00450	1369675
101451372	Metalurji	2	YGS-1	15	15	1					
101450877	Muhasebe ve Vergi Uygulamaları	2	YGS-6	13	12	1					
101452097	Sağlık Kurumları İşletmeciliği	2	YGS-6	20	20	1		----	----	----	----
	Hınıs Meslek Yüksekokulu										
101452079	Gıda Kalite Kontrolü ve Analizi	2	YGS-2	15	15	1		----	----	----	----
101450965	Laborant ve Veteriner Sağlık	2	YGS-2	18	17	1		391,00000	12,2,D,94	209,84779	785000
101451381	Muhasebe ve Vergi Uygulamaları	2	YGS-6	10	10	1					
	Horasan Meslek Yüksekokulu										
101451839	Bilgisayar Programcılığı	2	YGS-1	23	22	1					
101451715	Elektrik	2	YGS-1	20	20	1		327,50000	92,2,İ,74	178,87638	1334154
101451812	Laborant ve Veteriner Sağlık	2	YGS-2	28	27	1		375,75000	12,2,D,94	206,48919	839000
101451848	Özel Güvenlik ve Koruma	2	YGS-5	35	35	1	87			215,21786	1246514
101451909	Posta Hizmetleri	2	YGS-5	45	45	2		317,10000	15,2,D,97	268,88608	587000
101451918	Raylı Sistemler Yol Teknolojisi	2	YGS-1	45	45	2		348,05000	14,2,D,96	200,08922	964000
101451821	Sivil Savunma ve İltifaiyecilik	2	YGS-6	45	45	2		370,65000	15,2,D,97	245,96663	644000
	İspir Hamza Polat Meslek Yüksekokulu										
101451169	Bankacılık ve Sigortacılık	2	YGS-6	25	25	1		322,30000	14,2,İ,95	186,60296	1475077
101451309	Büro Yönetimi ve Yönetici Asistanlığı	2	YGS-4	23	22	1				189,94775	1615511
101451196	Elektrik Enerjisi Üretim, İletim ve Dağıtım	2	YGS-1	25	25	1		290,25000	14,2,D,95	179,39717	1327811
101450947	İşletme Yönetimi	2	YGS-6	10	10	1		373,70000	15,3,D,97	175,74832	1584921
101451178	Kooperatifçilik	2	YGS-5	10	10	1				180,29046	1659710
101451672	Ormancılık ve Orman Ürünleri	2	YGS-6	25	25	1		348,60000	10,2,D,91	204,21820	1215673
	Narman Meslek Yüksekokulu										
101451399	Bankacılık ve Sigortacılık	2	YGS-6	25	25	1		327,10000	13,2,D,95	202,89828	1236042
101452104	Beton Teknolojisi	2	YGS-1	20	20	1		----	----	----	----
101451318	Büro Yönetimi ve Yönetici Asistanlığı	2	YGS-4	25	25	1					
101451072	İnşaat Teknolojisi	2	YGS-1	20	20	1		----	----	----	----
101450974	Laborant ve Veteriner Sağlık	2	YGS-2	30	30	1		357,50000	94,2,İ,74	206,38584	841000
101450674	Tıbbi Dokümantasyon ve Sekreterlik	2	YGS-3	30	30	1		290,85000	14,2,D,96	283,88020	565000
101451663	Yapı Denetimi	2	YGS-1	15	15	1					
	Oltu Meslek Yüksekokulu										
101450692	Bankacılık ve Sigortacılık	2	YGS-6	30	30	1		298,65000	11,2,İ,93	188,59336	1447576
101452088	Büro Yönetimi ve Yönetici Asistanlığı	2	YGS-4	20	20	1		----	----	----	----
101450708	Gıda Teknolojisi	2	YGS-2	10	10	1					
101451496	Grafik Tasarımı	2	YGS-5	25	25	1		291,55000	15,2,D,96	246,52002	841000
101451706	Halkla İlişkiler ve Tanıtım	2	YGS-4	25	25	1		343,40000	13,2,D,95	204,00753	1448055
101451081	İnşaat Teknolojisi	2	YGS-1	25	25	1		254,90000	12,2,D,93	185,19479	1237736
101450859	Kuyumculuk ve Takı Tasarımı	2	YGS-5	13	12	1		298,45000	10,2,D,91	173,24679	1694102
101450902	Muhasebe ve Vergi Uygulamaları	2	YGS-6	10	10	1					
101451972	Ormancılık ve Orman Ürünleri	2	YGS-6	25	25	1		305,00000	89,2,İ,68	202,30754	1244821
101450753	Pazarlama	2	YGS-6	10	10	1		292,15000	15,2,D,96	188,29648	1451797
	Pasinler Meslek Yüksekokulu										
101451239	Bankacılık ve Sigortacılık	2	YGS-6	20	20	1		400,95000	13,3,D,94	201,22395	1261338
101451221	Bilgisayar Programcılığı	2	YGS-1	25	25	1		323,50000	14,3,D,96	178,01111	1343922
101451327	Büro Yönetimi ve Yönetici Asistanlığı	2	YGS-4	23	22	1				181,29200	1700686
101451212	Harita ve Kadastro	2	YGS-1	23	22	1		348,35000	91,2,D,73	205,97481	865000
101451681	İnsan Kaynakları Yönetimi	2	YGS-6	20	20	1					
101451099	İnşaat Teknolojisi	2	YGS-1	20	20	1		296,40000	14,2,İ,95	185,18367	1237935
101450911	Muhasebe ve Vergi Uygulamaları	2	YGS-6	13	12	1					
101451424	Turizm ve Otel İşletmeciliği	2	YGS-6	13	12	1					
101451699	Yapı Denetimi	2	YGS-1	20	20	1					
	Tortum Meslek Yüksekokulu										
101451354	Bilgisayar Programcılığı	2	YGS-1	20	20	1		287,55000	14,2,D,94	171,39353	1383207
101451363	Grafik Tasarımı	2	YGS-5	20	20	1		322,40000	14,2,D,96	217,79154	1212462
	Mesleki ve Teknik Eğitim Bölgesi: ESKİŞEHİR										
	ANADOLU ÜNİVERSİTESİ (ESKİŞEHİR)										
	Açıköğretim Fakültesi										
101050775	Adalet (Açıköğretim)	2		1250	1250	32	9, 773	459,15000	95,2,D,76	288,98651	
101051304	Aşçılık (Açıköğretim)	2		750	750	19	9, 773	312,50000	78,2,D,60	196,05847	
101050209	Bankacılık ve Sigortacılık (Açıköğretim)	2		1000	1000	25	9, 773	300,00000	77,2,D,59	220,03911	
101050933	Büro Yönetimi ve Yönetici Asistanlığı (Açıköğretim)	2		700	700	18	9, 14, 773	308,35000	79,2,D,60	207,02446	
101051331	Coğrafi Bilgi Sistemleri ve Teknolojileri (Açıköğretim)	2		500	500	13	9, 773	----	****	----	----
101050996	Çağrı Merkezi Hizmetleri (Açıköğretim)	2		150	150	4	9, 773	368,10000	15,2,D,97	221,17209	
101051313	Çocuk Gelişimi (Açıköğretim)	2		1500	1500	38	9, 743, 773	349,30000	15,2,D,97	278,38534	
101050236	Dış Ticaret (Açıköğretim)	2		550	550	14	9, 773	380,40000	80,2,D,62	202,29572	
101050793	Elektrik Enerjisi Üretim, İletim ve Dağıtım (Açıköğretim)	2		750	750	19	9, 14, 81, 723, 773, 830	261,70000	10,2,D,91	209,08522	
101050599	Emlak ve Emlak Yönetimi (Açıköğretim)	2		375	375	10	9, 773	291,65000	74,2,D,55	207,82076	
101050245	Ev İdaresi (Açıköğretim)	2		750	750	19	9, 773	437,10000	83,2,D,65	194,60676	
101050809	Fotoğrafçılık ve Kameramanlık (Açıköğretim)	2		400	400	10	9, 773	340,85000	78,2,D,60	210,15288	
101050881	Halkla İlişkiler ve Tanıtım (Açıköğretim)	2		1750	1750	44	9, 773	449,15000	99,3,D,80	201,55513	

TABLO-3. Merkezi Yerleştirme İle Öğrenci Alan Yükseköğretim Ön Lisans Programları

PROGRAM KODU (1)	PROGRAM ADI (2)	ÖĞR. SÜRE (3)	PUAN TÜRÜ (4)	SGK KONT (5)	YGSK KONT (6)	OK.BİR KONT (7)	ÖZEL KOŞUL VE AÇIKLAMALAR (8)	2015-ÖSYS EN KÜÇÜK OBP (9)	2015 YERL. ÖNCELİKLERİ (10)	2015 EN KÜÇÜK YGS PUANI (11)	YGS BAŞARI SIRA (12)
101050263	İlahiyat (Önlisans) (Açıköğretim)	2		10500	10500	263	9, 773	317,40000	13,2,D,92	196,17346	
101050651	İnsan Kaynakları Yönetimi (Açıköğretim)	2		750	750	19	9, 773	395,85000	72,2,D,51	221,34663	
101050818	İşletme Yönetimi (Açıköğretim)	2		1000	1000	25	9, 773	291,65000	66,2,D,44	205,32938	
101050863	Kültürel Miras ve Turizm (Açıköğretim)	2		125	125	4	9, 773	453,75000	91,2,D,73	208,95921	
101050272	Laborant ve Veteriner Sağlık (Açıköğretim)	2		1500	1500	38	9, 81, 773	395,85000	79,2,D,62	215,00022	
101050827	Lojistik (Açıköğretim)	2		550	550	14	9, 773	250,00000	82,2,D,61	204,31427	
101050606	Marka İletişimi (Açıköğretim)	2		200	200	5	9, 773	281,65000	78,2,D,57	225,48025	
101050872	Medya ve İletişim (Açıköğretim)	2		250	250	7	9, 773	345,85000	04,3,D,86	203,53242	
101050784	Menkul Kıymetler ve Sermaye Piyasası (Açıköğretim)	2		100	100	3	9, 773	372,50000	92,2,D,74	202,51253	
101050624	Muhasebe ve Vergi Uygulamaları (Açıköğretim)	2		850	850	22	9, 773	342,50000	97,2,D,80	203,77910	
101051322	Özel Güvenlik ve Koruma (Açıköğretim)	2		250	250	7	9, 273, 773			219,10870	
101050299	Perakende Satış ve Mağaza Yönetimi (Açıköğretim)	2		250	250	7	9, 773	268,35000	76,2,D,58	224,84356	
101050836	Radio ve Televizyon Programcılığı (Açıköğretim)	2		375	375	10	9, 773	333,35000	06,3,D,88	203,81071	
101050306	Sağlık Kurumları İşletmeciliği (Açıköğretim)	2		4000	4000	100	9, 773	291,65000	79,2,D,61	197,88390	
101050572	Sosyal Hizmetler (Açıköğretim)	2		4500	4500	113	9, 773	332,50000	78,2,D,63	247,67883	
101050845	Spor Yönetimi (Açıköğretim)	2		-	1200	30	9, 773	316,60000	13,2,D,95	202,36253	
101050315	Tarım (Açıköğretim)	2		450	450	12	9, 773	250,00000	80,2,D,63	204,48733	
101051261	Tıbbi Dokümantasyon ve Sekreterlik (Açıköğretim)	2		850	850	22	9, 14, 773	397,50000	92,2,D,71	253,15010	
101050324	Turizm ve Otel İşletmeciliği (Açıköğretim)	2		350	350	9	9, 81, 773	395,00000	82,2,D,64	203,97171	
101050854	Turizm ve Seyahat Hizmetleri (Açıköğretim)	2		125	125	4	9, 81, 773	262,50000	96,2,D,77	217,13972	
101051349	Web Tasarımı ve Kodlama (Açıköğretim)	2		1000	1000	25	9, 773	---	---	---	---
101051279	Yaşlı Bakımı (Açıköğretim)	2		850	850	22	9, 773	370,00000	87,2,D,69	226,04645	
101050333	Yerel Yönetimler (Açıköğretim)	2		400	400	10	9, 773	376,65000	00,3,D,80	205,73090	
	Engelliler Entegre Yüksekokulu										
101051288	Bilgisayar Operatörlüğü	2		-	10	1	93			211,76035	
101051297	Yapı Ressamlığı	2		-	11	1	93			208,84878	
	Eskişehir Meslek Yüksekokulu										
101050369	Aşçılık	2	YGS-4	20	20	1		368,25000	15,3,İ,97	321,53296	232000
101050942	Büro Yönetimi ve Yönetici Asistanlığı	2	YGS-4	25	25	1		345,70000	15,2,D,97	287,53573	462000
101050387	Dış Ticaret	2	YGS-6	25	25	1		360,85000	15,2,İ,97	242,88782	678000
101050396	Emlak ve Emlak Yönetimi	2	YGS-5	25	25	1		319,45000	15,2,D,97	251,91762	775000
101050403	Pazarlama	2	YGS-6	25	25	1		328,85000	15,3,D,97	229,60472	842000
101050412	Turizm ve Otel İşletmeciliği	2	YGS-6	30	30	1		332,65000	15,3,İ,97	234,84752	774000
	Porsuk Meslek Yüksekokulu										
101050687	Basım ve Yayın Teknolojileri	2	YGS-5	25	25	1		319,60000	15,4,D,96	259,84436	683000
101050545	Bilgisayar Programcılığı	2	YGS-1	25	25	1		316,55000	15,4,İ,97	234,18689	525000
101051243	Elektrik Enerjisi Üretim, İletim ve Dağıtım	2	YGS-1	25	25	1		332,45000	15,4,D,97	217,38075	701000
101050969	Grafik Tasarımı	2	YGS-5	25	25	1		301,00000	15,3,İ,99	274,99709	528000
101051225	Makine, Resim ve Konstrüksiyon	2	YGS-1	25	25	1		357,60000	15,3,İ,97	210,68927	793000
101050951	Mekatronik	2	YGS-1	25	25	1		358,10000	15,4,D,97	227,71996	584000
101050642	Radio ve Televizyon Teknolojisi	2	YGS-1	25	25	1		363,70000	15,3,D,97	211,30974	784000
101051234	Yapı Denetimi	2	YGS-1	25	25	1		344,80000	15,2,D,97	225,63029	605000
	Ulaştırma Meslek Yüksekokulu										
101050766	Lojistik	2	YGS-6	25	25	1		337,00000	15,2,İ,97	233,63446	790000
101050466	Raylı Sistemler Elektrik ve Elektronik Teknolojisi	2	YGS-1	25	25	1		310,40000	15,4,İ,97	249,15506	415000
101050475	Raylı Sistemler İşletmeciliği	2	YGS-6	25	25	1		338,40000	15,3,D,97	249,43985	607000
101050484	Raylı Sistemler Makine Teknolojisi	2	YGS-1	25	25	1		320,35000	15,4,İ,97	240,66150	472000
101050924	Raylı Sistemler Makinistlik	2	YGS-1	25	25	1		358,30000	15,3,İ,97	254,28215	384000
101050633	Raylı Sistemler Yol Teknolojisi	2	YGS-1	25	25	1		337,90000	15,3,D,97	225,07717	611000
101050978	Sivil Havacılık Kabin Hizmetleri	2	YGS-5	50	50	2	46, 49, 762	313,20000	15,2,İ,97	288,70440	413000
101050615	Ulaştırma ve Trafik Hizmetleri	2	YGS-5	25	25	1		357,50000	80,2,D,65	251,47693	780000
	Yunus Emre Meslek Yüksekokulu										
101050554	Çocuk Gelişimi	2	YGS-4	25	25	1		401,80000	15,3,İ,97	311,57326	287000
101050678	Eczane Hizmetleri	2	YGS-2	25	25	1		369,90000	15,2,D,97	232,40264	512000
101050899	Saç Bakımı ve Güzellik Hizmetleri	2	YGS-4	25	25	1		404,05000	15,2,D,97	261,79903	720000
101050906	Tıbbi Laboratuvar Teknikleri	2	YGS-2	25	25	1		358,60000	15,3,D,97	257,80251	339000
101050915	Yaşlı Bakımı	2	YGS-2	25	25	1		392,55000	13,2,D,95	255,39605	352000
	ESKİŞEHİR OSMANGAZI ÜNİVERSİTESİ										
	Eskişehir Meslek Yüksekokulu										
103850258	Çevre Koruma ve Kontrol	2	YGS-2	20	20	1		320,00000	03,2,D,84	201,65917	922000
103850276	Makine	2	YGS-1	23	22	1		320,80000	15,4,D,97	230,59731	556000
103850267	Mekatronik	2	YGS-1	23	22	1		331,80000	15,4,D,97	226,33513	598000
	Sağlık Hizmetleri Meslek Y.O.										
103850204	İlk ve Acil Yardım	2	YGS-2	25	25	1	38, 233, 845	392,60000	15,3,İ,97	280,42720	246000
103850301	Optisyenlik	2	YGS-1	-	30	1				328,74021	143000
103850179	Ortopedik Protez ve Ortez	2	YGS-2	20	20	1	14	308,30000	13,4,İ,95	279,66314	249000
103850055	Tıbbi Dokümantasyon ve Sekreterlik	2	YGS-3	25	25	1		339,60000	15,2,İ,97	309,54129	349000
103850285	Tıbbi Dokümantasyon ve Sekreterlik	2	YGS-3	20	20	1	56	363,40000	15,2,D,97	314,78234	313000
103850188	Tıbbi Görüntüleme Teknikleri	2	YGS-1	25	25	1		389,70000	15,3,D,97	297,24034	214000
103850161	Tıbbi Laboratuvar Teknikleri	2	YGS-2	25	25	1		382,10000	15,3,D,97	258,87707	334000
103850213	Yaşlı Bakımı	2	YGS-2	25	25	1		386,55000	15,2,İ,97	258,79503	334000
103850294	Yaşlı Bakımı	2	YGS-2	25	25	1	56	389,15000	96,2,D,77	246,50505	404000
	Sivrihisar Meslek Yüksekokulu										
103850125	Bilgisayar Programcılığı	2	YGS-1	20	20	1		318,60000	15,4,D,96	222,69782	637000
103850143	İklimlendirme ve Soğutma Teknolojisi	2	YGS-1	20	20	1		331,55000	15,2,D,97	179,06609	1331881
103850197	İnşaat Teknolojisi	2	YGS-1	20	20	1		372,70000	15,2,D,97	234,30835	524000
103850107	Makine	2	YGS-1	20	20	1		329,15000	15,3,D,97	195,79933	1040276
103850134	Muhasebe ve Vergi Uygulamaları	2	YGS-6	20	20	1		414,25000	15,2,D,97	220,10841	975000
	Mahmudiye Atçılık Meslek Yüksekokulu										

TABLO-3. Merkezi Yerleştirme İle Öğrenci Alan Yükseköğretim Ön Lisans Programları

PROGRAM KODU (1)	PROGRAM ADI (2)	ÖĞR. SÜRE (3)	PUAN TÜRÜ (4)	SGK KONT (5)	YGSK KONT (6)	OK.BİR KONT (7)	ÖZEL KOŞUL VE AÇIKLAMALAR (8)	2015-ÖSYS EN KÜÇÜK OBP (9)	2015 YERL. ÖNCELİKLERİ (10)	2015 EN KÜÇÜK YGS PUANI (11)	YGS BAŞARI SIRA (12)
103850328	Atçılık ve Antrenörlüğü	2	YGS-6	-	30	1	209			226,55277	884000
	Mesleki ve Teknik Eğitim Bölgesi: GAZİANTEP										
	GAZİANTEP ÜNİVERSİTESİ										
	Sosyal Bilimler Meslek Yüksekokulu										
104250094	Bankacılık ve Sigortacılık	2	YGS-6	25	25	1		325,80000	15,2,İ,98	248,94624	612000
104250967	Büro Yönetimi ve Yönetici Asistanlığı	2	YGS-4	25	25	1		313,60000	14,2,D,95	264,89460	686000
104270574	Büro Yönetimi ve Yönetici Asistanlığı (İÖ)	2	YGS-4	25	25	1	2			238,61721	1000000
104250137	Çocuk Gelişimi	2	YGS-4	25	25	1	87	372,30000	15,3,D,97	302,00259	349000
104250146	Dış Ticaret	2	YGS-6	25	25	1		311,40000	15,2,İ,97	235,44716	767000
104270502	Dış Ticaret (İÖ)	2	YGS-6	25	25	1	2	289,05000	15,2,İ,94	227,81041	867000
104250658	İşletme Yönetimi	2	YGS-6	30	30	1		301,85000	15,2,İ,98	231,79970	813000
104270423	İşletme Yönetimi (İÖ)	2	YGS-6	30	30	1	2	312,85000	15,2,İ,97	211,78810	1099318
104250773	Menkul Kıymetler ve Sermaye Piyasası	2	YGS-6	20	20	1		344,15000	98,2,İ,79	214,21140	1062462
104250613	Muhasebe ve Vergi Uygulamaları	2	YGS-6	30	30	1		308,65000	15,2,İ,98	229,78168	840000
104270405	Muhasebe ve Vergi Uygulamaları (İÖ)	2	YGS-6	30	30	1	2	297,65000	15,2,İ,96	206,00674	1188237
104250782	Pazarlama	2	YGS-6	20	20	1		288,80000	15,2,İ,95	200,76653	1268285
	Teknik Bilimler Meslek Yüksekokulu										
104250304	Bilgisayar Programcılığı	2	YGS-1	50	50	2		336,05000	15,3,İ,97	208,81198	821000
104270256	Bilgisayar Programcılığı (İÖ)	2	YGS-1	50	50	2	2	319,80000	15,2,İ,97	191,20623	1126106
104250119	Biyomedikal Cihaz Teknolojisi	2	YGS-1	23	22	1		282,20000	15,4,D,97	229,79696	564000
104270468	Biyomedikal Cihaz Teknolojisi (İÖ)	2	YGS-1	23	22	1	2	326,25000	15,2,İ,97	218,36783	688000
104250155	Elektrik	2	YGS-1	30	30	1		330,95000	15,2,İ,98	195,06112	1053884
104270071	Elektrik (İÖ)	2	YGS-1	30	30	1	2	322,45000	15,2,D,96	188,82955	1170752
104250816	Elektronik Haberleşme Teknolojisi	2	YGS-1	23	22	1		318,25000	15,2,İ,97	179,29735	1329042
104250694	Elektronik Teknolojisi	2	YGS-1	30	30	1		327,20000	15,2,İ,97	177,14353	1352608
104270441	Elektronik Teknolojisi (İÖ)	2	YGS-1	30	30	1	2	306,55000	13,3,İ,94	180,92037	1307331
104250173	Endüstriyel Kalıpcılık	2	YGS-1	13	12	1		275,95000	15,2,D,97	162,42361	1400998
104250791	Gaz ve Tesisatı Teknolojisi	2	YGS-2	20	20	1		282,75000	15,2,D,96	164,20973	1401158
104250958	Gıda Kalite Kontrolü ve Analizi	2	YGS-2	18	17	1		398,15000	15,2,İ,96	206,41501	841000
104250807	Gıda Teknolojisi	2	YGS-2	25	25	1		432,15000	15,2,İ,98	203,98021	882000
104250949	Giyim Üretim Teknolojisi	2	YGS-1	18	17	1		338,30000	15,2,İ,97	181,08753	1304912
104250685	İklimlendirme ve Soğutma Teknolojisi	2	YGS-1	20	20	1		319,90000	14,2,D,96	175,28972	1367130
104250746	İnşaat Teknolojisi	2	YGS-1	30	30	1		304,30000	15,2,D,95	244,37390	446000
104270459	İnşaat Teknolojisi (İÖ)	2	YGS-1	30	30	1	2	349,75000	09,2,D,92	216,08538	718000
104250588	Kuyumculuk ve Takı Tasarımı	2	YGS-5	30	30	1		299,45000	15,2,D,97	211,11345	1300857
104250216	Makine	2	YGS-1	40	40	1		312,05000	15,2,İ,97	192,40338	1103302
104270105	Makine (İÖ)	2	YGS-1	40	40	1	2	277,20000	15,2,D,96	187,88964	1188588
104250225	Mekatronik	2	YGS-1	18	17	1		369,50000	15,3,İ,97	216,31780	715000
104270556	Mekatronik (İÖ)	2	YGS-1	18	17	1	2	345,55000	15,2,İ,96	200,90978	950000
104250649	Otomotiv Teknolojisi	2	YGS-1	30	30	1		317,65000	15,2,İ,96	185,56926	1231057
104250922	Radio ve Televizyon Teknolojisi	2	YGS-1	18	17	1		324,40000	15,2,İ,97	201,33492	942000
104251205	Süt ve Besi Hayvancılığı	2	YGS-2	15	15	1					
104250597	Tekstil Teknolojisi	2	YGS-1	30	30	1		320,70000	15,2,İ,96	172,36339	1380485
104270398	Tekstil Teknolojisi (İÖ)	2	YGS-1	28	27	1	2	284,85000	12,3,İ,92	160,71451	1403539
	Naci Topçuoğlu Meslek Yüksekokulu										
104251223	Ayakkabı Tasarım ve Üretimi	2	YGS-2	18	17	1	288	346,25000	14,3,D,96	160,59375	1407215
104250994	Büro Yönetimi ve Yönetici Asistanlığı	2	YGS-4	23	22	1	288	335,45000	15,2,D,97	237,22095	1017540
104250879	Dış Ticaret	2	YGS-6	25	25	1	288	281,65000	94,2,D,75	223,76205	922000
104250852	Gıda Teknolojisi	2	YGS-2	25	25	1	288	340,40000	15,2,İ,97	211,43288	761000
104250579	Halıcılık ve Kilimcilik	2	YGS-4	25	25	1	288	347,65000	15,2,İ,97	229,45969	1116503
104251302	İş Sağlığı ve Güvenliği	2	YGS-2	20	20	1	288	----	----	----	----
104250843	İşletme Yönetimi	2	YGS-6	25	25	1	288	331,85000	13,2,İ,94	216,09332	1034078
104251311	Kimya Teknolojisi	2	YGS-2	20	20	1	288	----	----	----	----
104251108	Kuruyemiş Üretimi ve Teknolojisi	2	YGS-2	13	12	1	288				
104250834	Lojistik	2	YGS-6	25	25	1	288	265,60000	14,2,İ,95	224,54925	912000
104251329	Mimari Dekoratif Sanatlar	2	YGS-4	20	20	1	288	----	----	----	----
104250861	Muhasebe ve Vergi Uygulamaları	2	YGS-6	25	25	1	288	342,20000	14,2,D,97	225,80379	894000
104251347	Tekstil ve Halı Makineleri	2	YGS-1	15	15	1	288	----	----	----	----
104251171	Un ve Unlu Mamuller Teknolojisi (Değirmencilik)	2	YGS-2	10	10	1	288				
	Sağlık Hizmetleri Meslek Y.O.										
104250913	Ağız ve Dış Sağlığı	2	YGS-2	23	22	1		296,95000	15,3,İ,97	271,59602	278000
104250904	Dış Protez Teknolojisi	2	YGS-2	25	25	1		----	----	----	----
104251038	Fizyoterapi	2	YGS-2	25	25	1		398,60000	15,3,İ,97	319,28666	152000
104250985	İlk ve Acil Yardım	2	YGS-2	25	25	1	233	420,40000	15,3,İ,97	299,40220	193000
104250313	Tıbbi Dokümantasyon ve Sekreterlik	2	YGS-3	25	25	1		331,45000	15,2,İ,97	329,46562	230000
104270389	Tıbbi Dokümantasyon ve Sekreterlik (İÖ)	2	YGS-3	25	25	1	2	283,80000	14,2,D,93	309,46944	349000
104250737	Tıbbi Laboratuvar Teknikleri	2	YGS-2	25	25	1		349,20000	15,3,D,97	276,69005	259000
104250552	Yaşlı Bakımı	2	YGS-2	25	25	1		332,25000	15,2,D,95	271,42917	279000
	Turizm ve Otelcilik Meslek Yüksekokulu										
104250085	Aşçılık	2	YGS-4	23	22	1		350,50000	15,3,D,96	275,10434	578000
104250701	İkram Hizmetleri	2	YGS-5	23	22	1		311,55000	07,3,İ,87	194,05524	1515223
104250331	Turizm ve Otel İşletmeciliği	2	YGS-6	40	40	1	38	405,85000	11,3,D,93	212,32782	1091104
104270626	Turizm ve Otel İşletmeciliği (İÖ)	2	YGS-6	40	40	1	2, 38	370,85000	08,3,D,90	184,41034	1503599
104250728	Turizm ve Seyahat Hizmetleri	2	YGS-5	40	40	1		310,55000	11,2,İ,85	209,31541	1324617
104270592	Turizm ve Seyahat Hizmetleri (İÖ)	2	YGS-5	40	40	1	2	299,75000	10,2,İ,89	182,48575	1641050
	Araban Meslek Yüksekokulu										
104251295	Bitki Koruma	2	YGS-2	15	15	1		----	----	----	----
	İslahiye Meslek Yüksekokulu										
104251056	İşletme Yönetimi	2	YGS-6	25	25	1		293,05000	13,2,D,94	189,16608	1439442
104270635	İşletme Yönetimi (İÖ)	2	YGS-6	15	15	1	2	322,60000	14,2,İ,83	167,04994	1602469

TABLO-3. Merkezi Yerleştirme İle Öğrenci Alan Yükseköğretim Ön Lisans Programları

PROGRAM KODU (1)	PROGRAM ADI (2)	ÖĞR. SÜRE (3)	PUAN TÜRÜ (4)	SGK KONT (5)	YGSK KONT (6)	OK.BİR KONT (7)	ÖZEL KOŞUL VE AÇIKLAMALAR (8)	2015-ÖSYS EN KÜÇÜK OBP (9)	2015 YERL. ÖNCELİKLERİ (10)	2015 EN KÜÇÜK YGS PUANI (11)	YGS BAŞARI SIRA (12)
104251259	Laborant ve Veteriner Sağlık	2	YGS-2	25	25	1		414,15000	07,2,D,89	223,42875	602000
104251268	Lojistik	2	YGS-6	25	25	1		328,75000	14,2,D,95	205,52141	1195606
104251065	Muhasebe ve Vergi Uygulamaları	2	YGS-6	25	25	1		312,65000	13,2,D,95	193,72864	1373749
104250888	Organik Tarım	2	YGS-6	10	10	1					
104251286	Tıbbi Dokümantasyon ve Sekreterlik	2	YGS-3	25	25	1		----	----	----	----
104270723	Tıbbi Dokümantasyon ve Sekreterlik (İÖ)	2	YGS-3	25	25	1	2	----	----	----	----
	Nizip Meslek Yüksekokulu										
104251002	Bankacılık ve Sigortacılık	2	YGS-6	30	30	1		298,70000	15,2,D,96	235,68463	764000
104270714	Bankacılık ve Sigortacılık (İÖ)	2	YGS-6	20	20	1	2	284,15000	97,2,İ,79	211,83926	1098512
104250931	Bilgisayar Programcılığı	2	YGS-1	30	30	1		325,60000	15,2,İ,96	183,24489	1271333
104270608	Bilgisayar Programcılığı (İÖ)	2	YGS-1	15	15	1	2	275,45000	14,2,İ,95	176,10191	1361278
104250976	Büro Yönetimi ve Yönetici Asistanlığı	2	YGS-4	30	30	1		287,45000	15,2,D,94	230,74836	1099842
104270653	Büro Yönetimi ve Yönetici Asistanlığı (İÖ)	2	YGS-4	30	30	1	2			204,36003	1443661
104251338	Çağrı Merkezi Hizmetleri	2	YGS-4	20	20	1		----	----	----	----
104250825	Dış Ticaret	2	YGS-6	30	30	1		272,50000	01,2,D,84	191,85534	1400744
104270617	Dış Ticaret (İÖ)	2	YGS-6	20	20	1	2	297,50000	02,2,İ,85	180,13230	1552246
104250376	Gıda Teknolojisi	2	YGS-2	30	30	1		364,10000	15,2,D,97	198,33997	983000
104270529	Gıda Teknolojisi (İÖ)	2	YGS-2	15	15	1	2	304,10000	11,2,İ,94	170,96499	1386920
104250667	İşletme Yönetimi	2	YGS-6	30	30	1		283,10000	13,2,İ,95	179,73917	1555944
104270432	İşletme Yönetimi (İÖ)	2	YGS-6	13	12	1	2				
104250622	Muhasebe ve Vergi Uygulamaları	2	YGS-6	30	30	1		334,05000	14,2,D,96	190,66863	1417901
104270414	Muhasebe ve Vergi Uygulamaları (İÖ)	2	YGS-6	13	12	1	2				
104250525	Organik Tarım	2	YGS-6	15	15	1					
	Nurdağı Meslek Yüksekokulu										
104250897	Organik Tarım	2	YGS-6	10	10	1					
104251029	Peyzaj ve Süs Bitkileri	2	YGS-6	10	10	1					
104251011	Tıbbi ve Aromatik Bitkiler	2	YGS-6	10	10	1					
	Oğuzeli Meslek Yüksekokulu										
104251232	Adalet	2	YGS-3	25	25	1		416,45000	14,2,D,96	313,07324	325000
104270698	Adalet (İÖ)	2	YGS-3	25	25	1	2			296,65379	448000
104250755	Bilgisayar Programcılığı	2	YGS-1	23	22	1		338,55000	15,2,İ,97	185,93857	1224429
104270565	Bilgisayar Programcılığı (İÖ)	2	YGS-1	23	22	1	2	365,35000	13,2,İ,94	184,26685	1253873
104251241	İş Sağlığı ve Güvenliği	2	YGS-2	25	25	1		304,60000	15,2,İ,97	229,02693	543000
104270705	İş Sağlığı ve Güvenliği (İÖ)	2	YGS-2	20	20	1	2	337,70000	15,2,D,97	233,76572	500000
104250676	İşletme Yönetimi	2	YGS-6	25	25	1		395,85000	02,2,D,86	196,67012	1330283
104270538	İşletme Yönetimi (İÖ)	2	YGS-6	15	15	1	2	277,20000	14,2,İ,92	174,65172	1589714
104251189	Lojistik	2	YGS-6	25	25	1		274,15000	99,2,İ,81	204,42246	1212567
104270689	Lojistik (İÖ)	2	YGS-6	25	25	1	2	275,70000	15,2,İ,95	191,48804	1405991
104250631	Muhasebe ve Vergi Uygulamaları	2	YGS-6	20	20	1		326,00000	13,2,D,95	204,91174	1204868
104270547	Muhasebe ve Vergi Uygulamaları (İÖ)	2	YGS-6	15	15	1	2	334,50000	08,2,İ,88	174,83360	1589000
104251144	Özel Güvenlik ve Koruma	2	YGS-5	15	15	1	273			228,75000	1068622
104270662	Özel Güvenlik ve Koruma (İÖ)	2	YGS-5	15	15	1	2, 273			216,67294	1227390
104251198	Sivil Savunma ve İtfaiyecilik	2	YGS-6	25	25	1	725	355,35000	15,3,D,97	272,29734	413000
104270671	Sivil Savunma ve İtfaiyecilik (İÖ)	2	YGS-6	25	25	1	2, 725	324,15000	15,2,İ,97	251,38849	587000
	HASAN KALYONCU ÜNİVERSİTESİ (GAZİANTEP)										
	Meslek Yüksekokulu										
201650017	Adalet (Ücretli)	2	YGS-3	23	23		735			245,49839	1000000
201650026	Adalet (Tam Burslu)	2	YGS-3	3	3		3, 735			341,32168	177000
201650035	Adalet (%50 Burslu)	2	YGS-3	2	1		3, 735			310,03259	345000
201650044	Adalet (%25 Burslu)	2	YGS-3	3	2		3, 735			298,37850	434000
201650098	Anestezi (Ücretli)	2	YGS-2	23	23		735	391,65000	92,2,D,73	268,22115	292000
201650105	Anestezi (Tam Burslu)	2	YGS-2	3	3		3, 735	437,80000	15,3,İ,97	348,64336	108000
201650114	Anestezi (%50 Burslu)	2	YGS-2	2	1		3, 735	378,85000	15,3,D,97	307,76729	174000
201650123	Anestezi (%25 Burslu)	2	YGS-2	3	2		3, 735	298,55000	12,2,İ,94	294,84513	204000
201650132	Diyaliz (Ücretli)	2	YGS-2	15	14		735	----	----	----	----
201650141	Diyaliz (Tam Burslu)	2	YGS-2	2	2		3, 735	----	----	----	----
201650159	Diyaliz (%50 Burslu)	2	YGS-2	2	1		3, 735	----	----	----	----
201650168	Diyaliz (%25 Burslu)	2	YGS-2	2	2		3, 735	----	----	----	----
201650053	İlk ve Acil Yardım (Ücretli)	2	YGS-2	27	27		233, 735	389,95000	14,3,İ,96	264,06282	310000
201650062	İlk ve Acil Yardım (Tam Burslu)	2	YGS-2	4	3		3, 233, 735	404,95000	15,3,İ,97	332,28084	130000
201650071	İlk ve Acil Yardım (%50 Burslu)	2	YGS-2	2	2		3, 233, 735	389,40000	15,3,İ,97	301,79944	187000
201650089	İlk ve Acil Yardım (%25 Burslu)	2	YGS-2	3	2		3, 233, 735	391,10000	15,3,D,97	295,02795	203000
	Mesleki ve Teknik Eğitim Bölgesi: GİRESUN										
	GİRESUN ÜNİVERSİTESİ										
	Sağlık Hizmetleri Meslek Yüksekokulu										
104551053	Anestezi	2	YGS-2	25	25	1		----	----	----	----
104550991	İlk ve Acil Yardım	2	YGS-2	25	25	1	233	399,00000	15,3,İ,97	291,00257	214000
104570686	İlk ve Acil Yardım (İÖ)	2	YGS-2	25	25	1	2, 233	365,40000	15,3,İ,97	256,29363	347000
104550946	Optisyenlik	2	YGS-1	-	40	1				252,21227	396000
104570677	Optisyenlik (İÖ)	2	YGS-1	-	40	1	2			242,42768	460000
104550831	Tıbbi Laboratuvar Teknikleri	2	YGS-2	20	20	1		345,80000	15,3,D,97	249,23721	387000
	Sosyal Bilimler Meslek Yüksekokulu										
104550364	Bankacılık ve Sigortacılık	2	YGS-6	25	25	1	269	379,10000	15,2,D,97	221,61203	953000
104570129	Bankacılık ve Sigortacılık (İÖ)	2	YGS-6	25	25	1	2	311,65000	98,2,İ,80	209,63914	1132441
104550797	Büro Yönetimi ve Yönetici Asistanlığı	2	YGS-4	40	40	1	269	280,65000	14,2,D,96	226,94836	1148919
104570402	Büro Yönetimi ve Yönetici Asistanlığı (İÖ)	2	YGS-4	40	40	1	2			195,48626	1552143
104550549	Halkla İlişkiler ve Tanıtım	2	YGS-4	28	27	1	269	339,75000	14,2,D,96	243,10226	944000
104570253	Halkla İlişkiler ve Tanıtım (İÖ)	2	YGS-4	28	27	1	2	290,10000	14,3,İ,96	213,32439	1327495
104550619	İşletme Yönetimi	2	YGS-6	40	40	1		280,00000	96,2,İ,79	195,10194	1353626
104570298	İşletme Yönetimi (İÖ)	2	YGS-6	20	20	1	2				

TABLO-3. Merkezi Yerleştirme İle Öğrenci Alan Yükseköğretim Ön Lisans Programları

PROGRAM KODU (1)	PROGRAM ADI (2)	ÖĞR. SÜRE (3)	PUAN TÜRÜ (4)	SGK KONT (5)	YGSK KONT (6)	OK.BİR KONT (7)	ÖZEL KOŞUL VE AÇIKLAMALAR (8)	2015-ÖSYS EN KÜÇÜK OBP (9)	2015 YERL. ÖNCELİKLERİ (10)	2015 EN KÜÇÜK YGS PUANI (11)	YGS BAŞARI SIRA (12)
104550576	Muhasebe ve Vergi Uygulamaları	2	YGS-6	40	40	1		308,15000	11,3,D,93	199,06054	1294313
104570262	Muhasebe ve Vergi Uygulamaları (İÖ)	2	YGS-6	23	22	1	2				
104550373	Pazarlama	2	YGS-6	20	20	1	269	317,00000	13,3,D,95	162,25636	1606738
104550682	Turizm ve Seyahat Hizmetleri	2	YGS-5	30	30	1	269	383,35000	92,2,D,74	213,88559	1263890
104570695	Turizm ve Seyahat Hizmetleri (İÖ)	2	YGS-5	18	17	1	2	275,00000	85,2,İ,68	179,58706	1664956
Teknik Bilimler Meslek Yüksekokulu											
104550716	Bilgisayar Programcılığı	2	YGS-1	40	40	1		291,45000	15,3,İ,97	200,26858	961000
104570359	Bilgisayar Programcılığı (İÖ)	2	YGS-1	40	40	1	2	298,40000	14,2,D,96	185,41631	1233792
104550982	Deniz Ulaştırma ve İşletme	2	YGS-1	20	20	1	32, 269, 860	366,20000	15,3,D,97	213,44349	754000
104550416	Elektrik	2	YGS-1	30	30	1		331,00000	15,2,İ,97	183,15203	1272843
104570023	Elektrik (İÖ)	2	YGS-1	25	25	1	2	264,45000	13,2,D,95	172,36359	1380484
104550664	Elektronik Teknolojisi	2	YGS-1	25	25	1		297,10000	15,2,D,97	162,25686	1401257
104570323	Elektronik Teknolojisi (İÖ)	2	YGS-1	10	10	1	2				
104550028	Fındık Ekspertliği	2	YGS-6	15	15	1				186,93274	1470525
104550391	Grafik Tasarımı	2	YGS-5	25	25	1		354,60000	15,2,D,96	237,81367	951000
104570702	Grafik Tasarımı (İÖ)	2	YGS-5	25	25	1	2	310,35000	14,2,D,96	228,71464	1069051
104550037	Harita ve Kadastro	2	YGS-1	40	40	1		278,75000	14,2,D,96	218,35456	689000
104570059	Harita ve Kadastro (İÖ)	2	YGS-1	40	40	1	2	317,50000	04,2,D,86	198,64092	989000
104550328	Makine	2	YGS-1	30	30	1		307,80000	15,2,İ,96	173,92041	1374652
104570077	Makine (İÖ)	2	YGS-1	30	30	1	2				
104551062	Mimari Restorasyon	2	YGS-5	20	20	1		----	----	----	----
104570086	Mobilya ve Dekorasyon (İÖ) (Bk.438)	2	YGS-1	10	10	1	2, 438	265,95000	14,2,İ,96		
104550513	Moda Tasarımı	2	YGS-5	25	25	1		326,95000	15,2,İ,97	213,16867	1273528
104570747	Moda Tasarımı (İÖ)	2	YGS-5	25	25	1	2	----	----	----	----
104550752	Radyo ve Televizyon Teknolojisi	2	YGS-1	25	25	1		263,75000	13,2,D,94	188,79658	1171356
104570632	Radyo ve Televizyon Teknolojisi (İÖ)	2	YGS-1	25	25	1	2				
104551071	Tekstil Teknolojisi	2	YGS-1	20	20	1		----	----	----	----
Alucra Turan Bulutçu Meslek Yüksekokulu											
104550425	Bankacılık ve Sigortacılık	2	YGS-6	30	30	1		363,75000	13,2,D,95	206,73453	1176899
104570447	Bankacılık ve Sigortacılık (İÖ)	2	YGS-6	20	20	1	2				
104550813	Büro Yönetimi ve Yönetici Asistanlığı	2	YGS-4	28	27	1				184,25432	1674590
104570438	Büro Yönetimi ve Yönetici Asistanlığı (İÖ)	2	YGS-4	15	15	1	2			175,28897	1735746
104550558	Halkla İlişkiler ve Tanıtım	2	YGS-4	30	30	1				207,30671	1406084
104550628	İşletme Yönetimi	2	YGS-6	15	15	1				175,73250	1585010
104551017	Laborant ve Veteriner Sağlık	2	YGS-2	25	25	1		351,25000	15,3,D,97	213,05707	736000
104550434	Maliye	2	YGS-6	30	30	1		305,65000	14,2,D,95	194,18438	1366948
104570526	Maliye (İÖ)	2	YGS-6	30	30	1	2			183,27895	1517687
104550955	Medya ve İletişim	2	YGS-4	20	20	1		298,40000	14,3,D,96	227,17447	1146004
104570729	Medya ve İletişim (İÖ)	2	YGS-4	20	20	1	2			182,73246	1688532
104550585	Muhasebe ve Vergi Uygulamaları	2	YGS-6	10	10	1					
Dereli Meslek Yüksekokulu											
104551026	Aşçılık	2	YGS-4	15	15	1		348,15000	15,3,D,97	276,92138	560000
104550964	Çağrı Merkezi Hizmetleri	2	YGS-4	15	15	1				226,39138	1156154
104550973	İş Sağlığı ve Güvenliği	2	YGS-2	20	20	1		335,40000	15,2,D,96	221,02631	630000
104550919	Turizm ve Otel İşletmeciliği	2	YGS-6	15	15	1		348,20000	11,2,D,93	187,30309	1465498
Espiye Meslek Yüksekokulu											
104550901	Gıda Kalite Kontrolü ve Analizi	2	YGS-2	15	15	1		324,35000	15,2,D,97	196,59733	1015575
104570614	Gıda Kalite Kontrolü ve Analizi (İÖ)	2	YGS-2	15	15	1	2			174,48606	1373945
104551008	İş Sağlığı ve Güvenliği	2	YGS-2	25	25	1		285,70000	15,2,İ,96	218,75791	658000
104570711	İş Sağlığı ve Güvenliği (İÖ)	2	YGS-2	25	25	1	2	289,05000	15,2,D,96	221,82438	621000
104550849	Özel Güvenlik ve Koruma	2	YGS-5	30	30	1	217, 218			224,73164	1121012
104570553	Özel Güvenlik ve Koruma (İÖ)	2	YGS-5	25	25	1	2, 217, 218			206,92662	1355396
104550885	Sivil Savunma ve İtfaiyecilik	2	YGS-6	25	25	1		331,15000	15,3,D,97	247,77288	625000
104570605	Sivil Savunma ve İtfaiyecilik (İÖ)	2	YGS-6	25	25	1	2	351,55000	15,2,D,97	243,69329	669000
104550937	Tıbbi ve Aromatik Bitkiler	2	YGS-6	20	20	1		315,10000	15,2,D,97	185,44115	1490416
104550928	Uygulamalı İngilizce ve Çevirmenlik (İngilizce)	2	YGS-3	-	60	2	17, 21, 28			266,12169	755000
104570623	Uygulamalı İngilizce ve Çevirmenlik (İngilizce) (İÖ)	2	YGS-3	-	60	2	2, 17, 21, 28			241,10387	1053548
Eynesil Kamil Naibant Meslek Yüksekokulu											
104550497	Çocuk Gelişimi	2	YGS-4	50	50	2		373,20000	15,2,İ,97	274,86368	580000
104570377	Çocuk Gelişimi (İÖ)	2	YGS-4	50	50	2	2	404,20000	15,2,D,97	260,18820	739000
104550646	İşletme Yönetimi	2	YGS-6	13	12	1					
104550822	Menkul Kıymetler ve Sermaye Piyasası	2	YGS-6	13	12	1					
104551089	Sosyal Hizmetler	2	YGS-5	40	40	1		----	----	----	----
104570756	Sosyal Hizmetler (İÖ)	2	YGS-5	40	40	1	2	----	----	----	----
Keşap Meslek Yüksekokulu											
104550894	Dış Ticaret	2	YGS-6	20	20	1		306,65000	02,2,İ,85	185,01024	1495999
104550779	Emlak ve Emlak Yönetimi	2	YGS-5	15	15	1		299,10000	15,2,D,96	191,47996	1545558
104551035	Sağlık Kurumları İşletmeciliği	2	YGS-6	25	25	1		292,25000	15,2,İ,97	241,38114	695000
104570738	Sağlık Kurumları İşletmeciliği (İÖ)	2	YGS-6	25	25	1	2	341,30000	13,2,İ,95	232,84636	800000
Şebinkarahisar Sosyal Bilimler Meslek Yüksekokulu											
104550134	Bankacılık ve Sigortacılık	2	YGS-6	30	30	1		291,75000	13,2,D,95	193,32290	1379530
104570517	Bankacılık ve Sigortacılık (İÖ)	2	YGS-6	18	17	1	2				
104550804	Büro Yönetimi ve Yönetici Asistanlığı	2	YGS-4	30	30	1		276,25000	15,2,D,97	195,34870	1553834
104550567	Halkla İlişkiler ve Tanıtım	2	YGS-4	28	27	1	46	343,75000	13,2,D,95	190,55437	1608794
104550867	İnsan Kaynakları Yönetimi	2	YGS-6	25	25	1					
104550655	İşletme Yönetimi	2	YGS-6	10	10	1	46				
104550594	Muhasebe ve Vergi Uygulamaları	2	YGS-6	13	12	1					
104550743	Tıbbi Tanıtım ve Pazarlama	2	YGS-6	25	25	1		341,65000	02,2,İ,84	196,94158	1326210
104570668	Tıbbi Tanıtım ve Pazarlama (İÖ)	2	YGS-6	25	25	1	2	377,25000	14,3,D,96	187,91251	1457202
104550294	Turizm ve Otel İşletmeciliği	2	YGS-6	13	12	1	46				

TABLO-3. Merkezi Yerleştirme İle Öğrenci Alan Yükseköğretim Ön Lisans Programları

PROGRAM KODU (1)	PROGRAM ADI (2)	ÖĞR. SÜRE (3)	PUAN TÜRÜ (4)	SGK KONT (5)	YGSK KONT (6)	OK.BİR KONT (7)	ÖZEL KOŞUL VE AÇIKLAMALAR (8)	2015-ÖSYS EN KÜÇÜK OBP (9)	2015 YERL. ÖNCELİKLERİ (10)	2015 EN KÜÇÜK YGS PUANI (11)	YGS BAŞARI SIRA (12)
104550301	Yerel Yönetimler	2	YGS-4	30	30	1					
104570483	Yerel Yönetimler (İÖ)	2	YGS-4	13	12	1	2			178,39692	1721313
Sebinkarahisar Teknik Bilimler Meslek Yüksekokulu											
104550725	Bilgisayar Programcılığı	2	YGS-1	30	30	1	46	274,10000	15,2,D,97	182,28422	1286638
104550161	Elektrik	2	YGS-1	23	22	1	46	324,80000	13,2,D,94	172,48109	1380124
104550673	Elektronik Teknolojisi	2	YGS-1	10	10	1	46				
104550188	Gıda Teknolojisi	2	YGS-2	30	30	1	46	337,10000	13,3,D,95	181,97792	1291122
104550213	Makine	2	YGS-1	15	15	1	46	319,15000	14,2,D,95	165,72408	1395072
104550222	Mekatronik	2	YGS-1	25	25	1	46	306,65000	15,2,D,96	183,81517	1261650
104550761	Radio ve Televizyon Teknolojisi	2	YGS-1	13	12	1	46	306,65000	02,2,D,84	181,18105	1303555
104550531	Tekstil Teknolojisi	2	YGS-1	13	12	1	46				
Tirebolu Mehmet Bayrak Meslek Yüksekokulu											
104550082	Bankacılık ve Sigortacılık	2	YGS-6	35	35	1		342,20000	12,2,D,94	221,04326	961000
104570217	Bankacılık ve Sigortacılık (İÖ)	2	YGS-6	35	35	1	2	293,25000	07,2,İ,89	196,13879	1338176
104550734	Bilgisayar Programcılığı	2	YGS-1	30	30	1		335,65000	15,2,İ,97	180,13138	1318347
104570474	Bilgisayar Programcılığı (İÖ)	2	YGS-1	13	12	1	2				
104551044	Elektrik Enerjisi Üretim, İletim ve Dağıtım	2	YGS-1	18	17	1	892	344,05000	15,2,D,96	185,42892	1233554
104550522	Geleneksel El Sanatları	2	YGS-4	23	22	1		282,60000	14,2,İ,96	197,19327	1531844
104550637	İşletme Yönetimi	2	YGS-6	25	25	1					
104550858	Maliye	2	YGS-6	30	30	1		318,35000	96,2,İ,78	215,16070	1048038
104570562	Maliye (İÖ)	2	YGS-6	30	30	1	2	320,65000	14,2,İ,93	174,40883	1590533
104550601	Muhasebe ve Vergi Uygulamaları	2	YGS-6	30	30	1		346,40000	13,2,D,95	181,76520	1535145
104550116	Pazarlama	2	YGS-6	15	15	1					
104550691	Turizm ve Seyahat Hizmetleri	2	YGS-5	25	25	1		398,35000	03,2,D,86	186,30327	1602974
Mesleki ve Teknik Eğitim Bölgesi: GÜMÜŞHANE											
GÜMÜŞHANE ÜNİVERSİTESİ											
Gümüşhane Meslek Yüksekokulu											
104750168	Bilgisayar Programcılığı	2	YGS-1	35	35	1		323,10000	15,2,D,97	170,92725	1384315
104750026	Elektrik	2	YGS-1	35	35	1		297,50000	15,2,D,97	175,47651	1365885
104750468	Grafik Tasarımı	2	YGS-5	18	17	1		336,00000	15,2,D,97	225,79878	1107083
104770384	Grafik Tasarımı (İÖ)	2	YGS-5	18	17	1	2	270,80000	11,2,D,92	223,48012	1137367
104750423	İç Mekan Tasarımı	2	YGS-5	18	17	1		334,65000	07,2,D,89	247,99334	823000
104770366	İç Mekan Tasarımı (İÖ)	2	YGS-5	18	17	1	2			213,83918	1264520
104750186	İnşaat Teknolojisi	2	YGS-1	15	15	1		292,45000	15,2,D,97	211,09074	787000
104750459	İş Sağlığı ve Güvenliği	2	YGS-2	20	20	1		336,10000	15,2,D,97	242,81110	429000
104770418	İş Sağlığı ve Güvenliği (İÖ)	2	YGS-2	20	20	1	2	334,60000	12,2,D,94	221,45484	625000
104750141	İşletme Yönetimi	2	YGS-6	20	20	1					
104750547	Laboratuvar Teknolojisi	2	YGS-2	20	20	1		----	----	----	----
104750441	Laborant ve Veteriner Sağlık	2	YGS-2	30	30	1		335,05000	11,2,D,93	212,80188	740000
104770375	Laborant ve Veteriner Sağlık (İÖ)	2	YGS-2	30	30	1	2			202,98538	899000
104750283	Mekatronik	2	YGS-1	28	27	1		312,80000	15,2,D,97	197,38187	1011982
104770224	Mekatronik (İÖ)	2	YGS-1	13	12	1	2	263,35000	78,2,İ,60	177,55610	1348628
104750123	Muhasebe ve Vergi Uygulamaları	2	YGS-6	20	20	1					
104750274	Organik Tarım	2	YGS-6	15	15	1		336,70000	15,2,D,97	184,30419	1504961
104750238	Ormancılık ve Orman Ürünleri	2	YGS-6	30	30	1		367,30000	14,2,D,95	233,74546	788000
104770172	Ormancılık ve Orman Ürünleri (İÖ)	2	YGS-6	30	30	1	2	325,00000	78,2,İ,59	204,28410	1214662
104750362	Turizm ve Otel İşletmeciliği	2	YGS-6	20	20	1		330,05000	14,2,İ,96	182,14679	1530891
Gümüşhane Sağlık Hizmetleri Meslek Yüksekokulu											
104750398	Çocuk Gelişimi	2	YGS-4	25	25	1		358,00000	15,2,İ,97	274,27994	586000
104770393	Çocuk Gelişimi (İÖ)	2	YGS-4	18	17	1	2	391,70000	15,2,D,97	261,91024	719000
104750229	İlk ve Acil Yardım	2	YGS-2	18	17	1	6, 38, 233	397,40000	15,3,İ,97	269,35023	287000
104770127	İlk ve Acil Yardım (İÖ)	2	YGS-2	18	17	1	2, 6, 38, 233	414,50000	15,3,D,97	251,71664	372000
104750202	Tıbbi Laboratuvar Teknikleri	2	YGS-2	28	27	1		354,55000	12,2,D,94	261,82907	320000
104770109	Tıbbi Laboratuvar Teknikleri (İÖ)	2	YGS-2	28	27	1	2	461,40000	00,2,D,82	251,25797	375000
104750495	Yaşlı Bakımı	2	YGS-2	20	20	1		363,15000	08,2,İ,91	229,13147	542000
104770436	Yaşlı Bakımı (İÖ)	2	YGS-2	20	20	1	2			219,53773	648000
İrfan Can Köse Meslek Yüksekokulu											
104750335	Lojistik	2	YGS-6	35	35	1		290,50000	13,2,D,95	181,85528	1534156
104750529	Posta Hizmetleri	2	YGS-5	25	25	1		335,20000	15,2,D,97	259,73300	684000
104770445	Posta Hizmetleri (İÖ)	2	YGS-5	18	17	1	2	288,90000	10,2,D,92	240,43209	918000
Kelkit Aydın Doğan Meslek Yüksekokulu											
104750177	Bilgisayar Programcılığı	2	YGS-1	15	15	1		292,15000	14,2,D,94	181,36853	1300786
104750477	Laborant ve Veteriner Sağlık	2	YGS-2	25	25	1		298,75000	12,2,D,94	202,53948	907000
104770409	Laborant ve Veteriner Sağlık (İÖ)	2	YGS-2	23	22	1	2			197,45976	999000
104750132	Muhasebe ve Vergi Uygulamaları	2	YGS-6	10	10	1		285,55000	12,2,İ,93	159,87595	1608287
104750114	Sivil Hava Ulaştırma İşletmeciliği	2	YGS-6	18	17	1	49	332,30000	15,2,D,97	241,06957	699000
104770154	Sivil Hava Ulaştırma İşletmeciliği (İÖ)	2	YGS-6	13	12	1	2, 49	285,25000	15,2,D,97	245,57562	648000
Kelkit Sağlık Hizmetleri Meslek Yüksekokulu											
104750405	İlk ve Acil Yardım	2	YGS-2	20	20	1	233	423,70000	15,3,D,97	252,79076	366000
104770312	İlk ve Acil Yardım (İÖ)	2	YGS-2	20	20	1	2, 233	398,35000	15,3,D,97	249,40829	386000
Kürtün Meslek Yüksekokulu											
104750414	Ormancılık ve Orman Ürünleri	2	YGS-6	35	35	1		292,75000	10,2,D,91	201,67621	1254426
104770321	Ormancılık ve Orman Ürünleri (İÖ)	2	YGS-6	35	35	1	2	274,85000	14,2,D,96	197,52411	1317432
Şiran Mustafa Beyaz Meslek Yüksekokulu											
104750511	Gıda Kalite Kontrolü ve Analizi	2	YGS-2	15	15	1				174,13524	1375855
104750265	Laborant ve Veteriner Sağlık	2	YGS-2	28	27	1				201,90171	918000
104770206	Laborant ve Veteriner Sağlık (İÖ)	2	YGS-2	28	27	1	2			197,88014	991000
104750432	Tıbbi ve Aromatik Bitkiler	2	YGS-6	15	15	1		----	----	----	----
104750538	Tıbbi Laboratuvar Teknikleri	2	YGS-2	25	25	1		----	----	----	----
104770454	Tıbbi Laboratuvar Teknikleri (İÖ)	2	YGS-2	25	25	1	2	----	----	----	----

TABLO-3. Merkezi Yerleştirme İle Öğrenci Alan Yükseköğretim Ön Lisans Programları

PROGRAM KODU (1)	PROGRAM ADI (2)	ÖĞR. SÜRE (3)	PUAN TÜRÜ (4)	SGK KONT (5)	YGSK KONT (6)	OK.BİR KONT (7)	ÖZEL KOŞUL VE AÇIKLAMALAR (8)	2015-ÖSYS EN KÜÇÜK OBP (9)	2015 YERL. ÖNCELİKLERİ (10)	2015 EN KÜÇÜK YGS PUANI (11)	YGS BAŞARI SIRA (12)
Torul Meslek Yüksekokulu											
104750371	Bilgisayar Programcılığı	2	YGS-1	10	10	1					
104750389	Büro Yönetimi ve Yönetici Asistanlığı	2	YGS-4	33	32	1					
104770357	Büro Yönetimi ve Yönetici Asistanlığı (İÖ)	2	YGS-4	10	10	1	2				
Mesleki ve Teknik Eğitim Bölgesi: HAKKARI											
HAKKARI ÜNİVERSİTESİ											
Çölemerik Meslek Yüksekokulu											
104950087	Bankacılık ve Sigortacılık	2	YGS-6	15	15	1	46	298,35000	11,2,İ,65	209,22060	1138884
104950121	Bilgisayar Programcılığı	2	YGS-1	13	12	1	46	348,75000	15,2,İ,99	198,02733	1000356
104950042	Elektrik	2	YGS-1	13	12	1	46	306,25000	15,2,D,95	174,23717	1373163
104950306	Elektrik Enerjisi Üretim, İletim ve Dağıtım	2	YGS-1	13	12	1	46	354,15000	02,2,D,85	162,18106	1401385
104950254	Geleneksel El Sanatları	2	YGS-4	10	10	1	46	416,65000	82,2,İ,65	163,64995	1747062
104950139	İnşaat Teknolojisi	2	YGS-1	15	15	1	46	335,85000	92,2,İ,74	189,51585	1157896
104950175	Kontrol ve Otomasyon Teknolojisi	2	YGS-1	10	10	1	46				
104950193	Laborant ve Veteriner Sağlık	2	YGS-2	15	15	1	46	316,65000	99,2,D,80	200,15470	950000
104950096	Muhasebe ve Vergi Uygulamaları	2	YGS-6	13	12	1	46				
Sağlık Hizmetleri Meslek Yüksekokulu											
104950263	Çevre Sağlığı	2	YGS-2	15	15	1	46			207,28011	826000
104950209	Çocuk Gelişimi	2	YGS-4	15	15	1	46	360,40000	15,2,İ,94	259,47873	747000
104950281	İlk ve Acil Yardım	2	YGS-2	15	15	1	46, 233	358,25000	15,3,İ,96	285,08049	231000
104950272	Sağlık Kurumları İşletmeciliği	2	YGS-6	15	15	1	46	272,50000	15,2,İ,95	242,22381	686000
104950166	Tıbbi Dokümantasyon ve Sekreterlik	2	YGS-3	15	15	1	46	352,50000	01,2,İ,83	296,40476	451000
104950299	Tıbbi Laboratuvar Teknikleri	2	YGS-2	15	15	1	46	301,65000	94,2,İ,77	249,05716	388000
Yüksekova Meslek Yüksekokulu											
104950324	Büro Yönetimi ve Yönetici Asistanlığı	2	YGS-4	15	15	1	46			186,31261	1654066
104950218	İşletme Yönetimi	2	YGS-6	10	10	1	46	278,35000	87,2,İ,67	176,10873	1583052
104950342	Lojistik	2	YGS-6	15	15	1	46	296,65000	92,2,D,71	197,94856	1311130
104950236	Posta Hizmetleri	2	YGS-5	15	15	1	46	286,70000	15,2,İ,96	268,54069	591000
Mesleki ve Teknik Eğitim Bölgesi: HATAY											
İSKENDERUN TEKNİK ÜNİVERSİTESİ (HATAY)											
Denizcilik Meslek Yüksekokulu											
110750015	Deniz ve Liman İşletmeciliği	2	YGS-6	20	20	1	32	294,10000	15,2,İ,97	239,55115	717000
110770019	Deniz ve Liman İşletmeciliği (İÖ)	2	YGS-6	18	17	1	2, 32	266,65000	87,2,İ,65	226,90347	879000
110750024	Lojistik	2	YGS-6	25	25	1		342,70000	14,2,D,95	226,55978	884000
110750033	Su Altı Teknolojisi	2	YGS-6	10	10	1	297	310,85000	15,2,D,96	255,65171	546000
İskenderun Meslek Yüksekokulu											
110750148	Basın ve Yayıncılık	2	YGS-3	20	20	1		325,85000	06,2,D,88	254,35139	893000
110750157	Bilgisayar Programcılığı	2	YGS-1	20	20	1		323,50000	15,3,İ,97	216,43908	713000
110770028	Bilgisayar Programcılığı (İÖ)	2	YGS-1	15	15	1	2	303,50000	15,2,İ,96	196,89480	1020651
110750166	Bilgisayar Teknolojisi	2	YGS-1	20	20	1		392,55000	15,2,İ,97	194,85798	1057689
110750175	Büro Yönetimi ve Yönetici Asistanlığı	2	YGS-4	23	22	1		250,00000	13,2,İ,91	241,85073	959000
110750184	Çevre Koruma ve Kontrol	2	YGS-2	18	17	1					
110750193	Elektrik	2	YGS-1	25	25	1		386,40000	15,2,İ,97	200,45335	958000
110770037	Elektrik (İÖ)	2	YGS-1	20	20	1	2	291,00000	15,2,İ,97	180,08612	1318927
110750209	Elektronik Haberleşme Teknolojisi	2	YGS-1	20	20	1		290,55000	15,2,İ,97	176,12459	1361104
110750218	Elektronik Teknolojisi	2	YGS-1	20	20	1		360,80000	15,2,D,97	162,09065	1401506
110750227	Geleneksel El Sanatları	2	YGS-4	18	17	1		447,05000	15,2,D,96	213,28068	1328036
110750236	Giyim Üretim Teknolojisi	2	YGS-1	18	17	1		332,65000	15,2,İ,96	172,86549	1378828
110750245	Harita ve Kadastro	2	YGS-1	25	25	1		389,05000	15,2,İ,98	227,73688	584000
110770046	Harita ve Kadastro (İÖ)	2	YGS-1	25	25	1	2	308,25000	14,2,İ,96	208,41159	827000
110750254	İklimlendirme ve Soğutma Teknolojisi	2	YGS-1	15	15	1					
110750263	İnşaat Teknolojisi	2	YGS-1	30	30	1		395,85000	68,2,D,47	214,76828	735000
110770055	İnşaat Teknolojisi (İÖ)	2	YGS-1	30	30	1	2	313,15000	14,2,D,96	195,82771	1039772
110750272	Kontrol ve Otomasyon Teknolojisi	2	YGS-1	20	20	1		338,05000	15,2,D,97	185,44809	1233221
110750281	Makine	2	YGS-1	35	35	1		337,30000	15,2,İ,97	186,91676	1206657
110770064	Makine (İÖ)	2	YGS-1	35	35	1	2	276,40000	15,2,D,96	161,88473	1401822
110750299	Makine, Resim ve Konstrüksiyon	2	YGS-1	18	17	1		283,15000	14,2,İ,96	162,06002	1401558
110750306	Mekatronik	2	YGS-1	20	20	1		362,20000	15,2,İ,97	224,77807	614000
110770073	Mekatronik (İÖ)	2	YGS-1	20	20	1	2	293,00000	15,2,İ,96	186,93962	1206266
110750315	Metaller	2	YGS-1	30	30	1		324,95000	15,2,İ,96	176,70418	1356466
110750324	Muhasebe ve Vergi Uygulamaları	2	YGS-6	23	22	1		279,20000	15,2,İ,95	218,38209	1000182
110770091	Muhasebe ve Vergi Uygulamaları (İÖ)	2	YGS-6	23	22	1	2	395,40000	92,2,D,75	185,57646	1488642
110750333	Otomotiv Teknolojisi	2	YGS-1	20	20	1		319,85000	15,2,İ,96	180,28794	1316222
110770107	Otomotiv Teknolojisi (İÖ)	2	YGS-1	15	15	1	2	303,40000	14,2,İ,96	165,19971	1396095
Dörtüyl Meslek Yüksekokulu											
110750069	Bilgisayar Programcılığı	2	YGS-1	20	20	1		318,85000	15,2,İ,96	190,02624	1148281
110750078	Büro Yönetimi ve Yönetici Asistanlığı	2	YGS-4	20	20	1		307,85000	14,2,D,96	221,38905	1221224
110750087	Elektrik	2	YGS-1	25	25	1		311,65000	15,2,İ,97	179,39781	1327805
110750096	Gaz ve Tesisatı Teknolojisi	2	YGS-2	15	15	1					
110750103	Kontrol ve Otomasyon Teknolojisi	2	YGS-1	20	20	1		324,60000	15,2,D,97	176,68761	1356613
110750112	Makine	2	YGS-1	20	20	1		339,05000	15,2,İ,97	179,46576	1326939
110750121	Makine, Resim ve Konstrüksiyon	2	YGS-1	13	12	1		304,40000	10,2,D,92	172,82316	1378993
110750139	Muhasebe ve Vergi Uygulamaları	2	YGS-6	20	20	1		295,85000	96,2,İ,76	189,82104	1430121
Erzin Teknik Bilimler Meslek Yüksekokulu											
110750042	Elektronik Teknolojisi	2	YGS-1	15	15	1		297,20000	15,2,D,92	178,10735	1342842
110750051	Metaller	2	YGS-1	15	15	1		299,15000	15,2,İ,97	162,98638	1400034
MUSTAFA KEMAL ÜNİVERSİTESİ (HATAY)											
Antakya Meslek Yüksekokulu											
107751509	Basın ve Yayıncılık	2	YGS-3	23	22	1		316,90000	14,2,D,96	273,30842	675000
107770939	Basın ve Yayıncılık (İÖ)	2	YGS-3	23	22	1	2	377,50000	13,2,İ,94	243,37580	1025862

TABLO-3. Merkezi Yerleştirme İle Öğrenci Alan Yükseköğretim Ön Lisans Programları

PROGRAM KODU (1)	PROGRAM ADI (2)	ÖĞR. SÜRE (3)	PUAN TÜRÜ (4)	SGK KONT (5)	YGSK KONT (6)	OK.BİR KONT (7)	ÖZEL KOŞUL VE AÇIKLAMALAR (8)	2015-ÖSYS EN KÜÇÜK OBP (9)	2015 YERL. ÖNCELİKLERİ (10)	2015 EN KÜÇÜK YGS PUANI (11)	YGS BAŞARI SIRA (12)
107750105	Bilgisayar Programcılığı	2	YGS-1	23	22	1		367,50000	15,3,İ,97	208,45148	827000
107770127	Bilgisayar Programcılığı (İÖ)	2	YGS-1	15	15	1	2	287,55000	15,2,İ,97	204,85345	884000
107751051	Bilgisayar Teknolojisi	2	YGS-1	23	22	1		408,40000	15,2,İ,97	194,92929	1056371
107751351	Büro Yönetimi ve Yönetici Asistanlığı	2	YGS-4	23	22	1		290,95000	12,2,İ,93	249,96926	859000
107770806	Büro Yönetimi ve Yönetici Asistanlığı (İÖ)	2	YGS-4	23	22	1	2	304,00000	15,2,İ,97	206,49548	1416356
107751572	Çocuk Gelişimi	2	YGS-4	33	32	1		365,30000	15,3,D,96	302,41012	346000
107770039	Çocuk Gelişimi (İÖ) (Bk.311)	2	YGS-4	33	32	1	2, 311	414,20000	15,2,İ,97	275,74079	572000
107750035	Dış Ticaret	2	YGS-6	23	22	1		310,65000	15,2,İ,96	230,45673	831000
107770048	Dış Ticaret (İÖ)	2	YGS-6	23	22	1	2	320,00000	95,2,İ,78	208,17555	1154773
107750044	Elektrik	2	YGS-1	25	25	1		325,20000	15,2,İ,95	183,60716	1265223
107770057	Elektrik (İÖ)	2	YGS-1	15	15	1	2	266,90000	14,2,D,95	160,45687	1403894
107751015	Elektronik Teknolojisi	2	YGS-1	20	20	1		301,10000	15,2,D,96	180,34425	1315404
107750565	Emlak ve Emlak Yönetimi	2	YGS-5	18	17	1		350,85000	05,2,İ,88	206,83538	1356621
107751103	İnşaat Teknolojisi	2	YGS-1	30	30	1		285,50000	14,2,D,94	210,60277	794000
107770648	İnşaat Teknolojisi (İÖ)	2	YGS-1	30	30	1	2	325,05000	14,2,D,95	191,99373	1111084
107751024	Lojistik	2	YGS-6	23	22	1		353,50000	15,2,D,94	227,83722	866000
107770842	Lojistik (İÖ)	2	YGS-6	23	22	1	2	309,75000	13,2,D,94	203,00850	1234333
107750838	Muhasebe ve Vergi Uygulamaları	2	YGS-6	33	32	1		332,55000	15,2,İ,96	210,16290	1124419
107770506	Muhasebe ve Vergi Uygulamaları (İÖ)	2	YGS-6	33	32	1	2	401,65000	93,2,İ,76	195,81371	1343057
107751563	Özel Güvenlik ve Koruma	2	YGS-5	20	20	1	273			239,10378	935000
107750089	Pazarlama	2	YGS-6	18	17	1		302,05000	14,2,İ,95	211,13104	1109395
107751403	Turizm ve Otel İşletmeciliği	2	YGS-6	20	20	1		355,75000	15,2,D,97	221,80981	950000
107751263	Turizm ve Seyahat Hizmetleri	2	YGS-5	15	15	1		367,90000	14,2,D,96	232,71826	1017032
107750583	Yerel Yönetimler	2	YGS-4	23	22	1				237,39344	1015381
	Hatay Sağlık Hizmetleri Meslek Yüksekokulu										
107750759	Anestezi	2	YGS-2	20	20	1		387,35000	15,3,İ,97	319,41625	151000
107751396	İlk ve Acil Yardım	2	YGS-2	25	25	1	233	396,45000	15,3,İ,97	286,82243	226000
107770975	İlk ve Acil Yardım (İÖ)	2	YGS-2	25	25	1	2, 233	369,40000	15,3,İ,97	269,94222	285000
107750777	Tıbbi Dokümantasyon ve Sekreterlik	2	YGS-3	20	20	1		358,15000	15,2,İ,98	325,96148	248000
107751096	Tıbbi Görüntüleme Teknikleri	2	YGS-1	20	20	1		391,25000	92,2,D,69	290,19374	234000
107770984	Tıbbi Görüntüleme Teknikleri (İÖ)	2	YGS-1	20	20	1	2			276,99560	279000
107751087	Tıbbi Laboratuvar Teknikleri	2	YGS-2	20	20	1		407,30000	15,2,D,97	278,33333	253000
107751615	Yaşlı Bakımı	2	YGS-2	23	22	1		281,65000	97,2,İ,79	255,29096	353000
	Sanat ve Tasarım Meslek Yüksekokulu										
107751651	Eser Koruma	2	YGS-5	15	15	1		----	----	----	----
107751669	Grafik Tasarımı	2	YGS-5	15	15	1		----	----	----	----
107751581	Mimari Dekoratif Sanatlar	2	YGS-4	15	15	1		340,35000	15,2,D,96	277,59560	553000
107771001	Mimari Dekoratif Sanatlar (İÖ)	2	YGS-4	15	15	1	2	295,05000	13,2,İ,95	216,01993	1291952
107751157	Mimari Restorasyon	2	YGS-5	20	20	1		346,95000	15,2,D,96	257,93272	705000
107770993	Mimari Restorasyon (İÖ)	2	YGS-5	20	20	1	2	353,75000	13,3,D,95	220,76681	1173048
	Altınözü Tarım Bilimleri Meslek Yüksekokulu										
107751536	Gıda Teknolojisi	2	YGS-2	15	15	1		343,30000	15,2,İ,96	191,06396	1122254
107751633	Kimya Teknolojisi	2	YGS-2	15	15	1		306,80000	15,2,İ,96	177,07587	1354886
107751457	Tıbbi ve Aromatik Bitkiler	2	YGS-6	10	10	1		354,75000	14,2,İ,96	182,33647	1528709
	Hassa Meslek Yüksekokulu										
107751466	Bilgisayar Programcılığı	2	YGS-1	15	15	1		330,95000	15,2,D,97	192,49816	1101540
107751475	Biyomedikal Cihaz Teknolojisi	2	YGS-1	15	15	1		334,90000	15,2,İ,97	209,00731	818000
107751484	Elektronik Haberleşme Teknolojisi	2	YGS-1	10	10	1		349,85000	13,4,D,97	158,81331	1405740
107751606	Mobil Teknolojileri	2	YGS-1	10	10	1		324,70000	15,3,D,97	191,71559	1116431
	Kırıkhan Meslek Yüksekokulu										
107750698	Bilgisayar Destekli Tasarım ve Animasyon	2	YGS-1	20	20	1		328,35000	12,2,İ,94	181,00594	1306079
107751209	Bilgisayar Teknolojisi	2	YGS-1	20	20	1		343,10000	15,2,D,96	184,93689	1242306
107751369	Büro Yönetimi ve Yönetici Asistanlığı	2	YGS-4	25	25	1		388,80000	12,2,İ,94	201,81082	1475424
107750829	Dış Ticaret	2	YGS-6	30	30	1		283,20000	10,2,İ,91	184,50898	1502353
107750671	İnternet ve Ağ Teknolojileri	2	YGS-1	25	25	1		328,00000	15,2,D,97	155,65341	1407132
107750856	Muhasebe ve Vergi Uygulamaları	2	YGS-6	33	32	1		375,40000	93,2,İ,73	189,94266	1428358
	Reyhanlı Sosyal Bilimler Meslek Yüksekokulu										
107750635	Bankacılık ve Sigortacılık	2	YGS-6	40	40	1		278,30000	15,2,D,96	223,53691	926000
107750432	Dış Ticaret	2	YGS-6	30	30	1					
107751033	Lojistik	2	YGS-6	30	30	1		312,50000	92,2,İ,74	198,07448	1309272
107750865	Muhasebe ve Vergi Uygulamaları	2	YGS-6	30	30	1					
	Samandağ Meslek Yüksekokulu										
107751624	Bitki Koruma	2	YGS-2	15	15	1					
	Yayladağı Sosyal Bilimler Meslek Yüksekokulu										
107750486	Dış Ticaret	2	YGS-6	30	30	1		334,75000	12,2,D,82	182,12283	1531169
107751448	Lojistik	2	YGS-6	25	25	1		411,65000	03,2,İ,86	187,85595	1457997
107750874	Muhasebe ve Vergi Uygulamaları	2	YGS-6	20	20	1					
	Mesleki ve Teknik Eğitim Bölgesi: İĞDIR										
	İĞDIR ÜNİVERSİTESİ										
	İğdir Sağlık Hizmetleri Meslek Yüksekokulu										
105250222	Çevre Sağlığı	2	YGS-2	15	15	1		315,75000	15,3,D,97	207,07252	830000
105270156	Çevre Sağlığı (İÖ)	2	YGS-2	15	15	1	2			201,12589	932000
105250188	Çocuk Gelişimi	2	YGS-4	20	20	1		390,35000	15,2,İ,98	266,62581	667000
105270138	Çocuk Gelişimi (İÖ)	2	YGS-4	20	20	1	2	325,20000	15,2,İ,97	253,65295	815000
105250258	Evde Hasta Bakımı	2	YGS-2	20	20	1		330,05000	11,2,D,94	229,75078	536000
105270165	Evde Hasta Bakımı (İÖ)	2	YGS-2	20	20	1	2			216,53084	688000
105250231	İlk ve Acil Yardım	2	YGS-2	15	15	1	233	345,15000	15,3,İ,97	277,45171	257000
105270147	İlk ve Acil Yardım (İÖ)	2	YGS-2	15	15	1	2, 233	400,75000	15,3,D,94	265,26484	304000
105250152	Tıbbi Dokümantasyon ve Sekreterlik	2	YGS-3	20	20	1		257,50000	02,2,D,85	286,15368	543000
105270102	Tıbbi Dokümantasyon ve Sekreterlik (İÖ)	2	YGS-3	20	20	1	2	309,15000	01,2,İ,83	272,31065	686000

TABLO-3. Merkezi Yerleştirme İle Öğrenci Alan Yükseköğretim Ön Lisans Programları

PROGRAM KODU (1)	PROGRAM ADI (2)	ÖĞR. SÜRE (3)	PUAN TÜRÜ (4)	SGK KONT (5)	YGSK KONT (6)	OK.BİR KONT (7)	ÖZEL KOŞUL VE AÇIKLAMALAR (8)	2015-ÖSYS EN KÜÇÜK OBP (9)	2015 YERL. ÖNCELİKLERİ (10)	2015 EN KÜÇÜK YGS PUANI (11)	YGS BAŞARI SIRA (12)
105250143	Tıbbi Laboratuvar Teknikleri	2	YGS-2	20	20	1		393,35000	95,2,İ,75	250,40449	380000
105270111	Tıbbi Laboratuvar Teknikleri (İÖ)	2	YGS-2	20	20	1	2	328,35000	94,3,D,61	246,01541	407000
105250249	Yaşlı Bakımı	2	YGS-2	20	20	1		383,55000	11,2,İ,94	232,34646	512000
105270174	Yaşlı Bakımı (İÖ)	2	YGS-2	20	20	1	2	360,50000	11,2,D,93	218,99978	655000
	İğdır Meslek Yüksekokulu										
105250179	Bankacılık ve Sigortacılık	2	YGS-6	25	25	1		305,85000	03,2,İ,85	201,77024	1253015
105270095	Bankacılık ve Sigortacılık (İÖ)	2	YGS-6	20	20	1	2	286,30000	10,2,İ,93	182,95010	1521647
105250091	Dış Ticaret	2	YGS-6	23	22	1					
105250213	Lojistik	2	YGS-6	20	20	1		285,75000	14,2,İ,96	181,67835	1536100
105250055	Maliye	2	YGS-6	30	30	1		262,65000	13,2,İ,96	187,42346	1463832
105270041	Maliye (İÖ)	2	YGS-6	15	15	1	2				
105250107	Muhasebe ve Vergi Uygulamaları	2	YGS-6	15	15	1					
105250267	Sağlık Kurumları İşletmeciliği	2	YGS-6	25	25	1		----	----	----	----
105250276	Turist Rehberliği	2	YGS-3	20	20	1		----	----	----	----
105250082	Turizm ve Otel İşletmeciliği	2	YGS-6	10	10	1		369,50000	15,2,İ,97	179,57779	1557390
	İğdır Teknik Bilimler Meslek Yüksekokulu										
105250125	Bilgisayar Programcılığı	2	YGS-1	30	30	1		310,75000	15,2,D,96	187,96612	1187139
105270014	Elektrik (İÖ) (Bk.447)	2	YGS-1	13	12	1	2, 447	304,45000	15,2,D,97	171,05750	1384026
105250161	Geleneksel El Sanatları	2	YGS-4	13	12	1					
105250046	Makine	2	YGS-1	13	12	1					
	Tuzluca Meslek Yüksekokulu										
105250285	Halkla İlişkiler ve Tanıtım	2	YGS-4	20	20	1		----	----	----	----
105250294	Laborant ve Veteriner Sağlık	2	YGS-2	20	20	1		----	----	----	----
	Mesleki ve Teknik Eğitim Bölgesi: ISPARTA										
	SÜLEYMAN DEMİREL ÜNİVERSİTESİ (ISPARTA)										
	Adalet Meslek Yüksekokulu										
109252993	Adalet	2	YGS-3	35	35	1		340,80000	15,2,İ,97	320,74090	277000
109272246	Adalet (İÖ)	2	YGS-3	35	35	1	2	290,35000	15,2,İ,97	307,06327	367000
	İsparta Meslek Yüksekokulu										
109252693	Aşçılık	2	YGS-4	25	25	1	38	403,55000	15,3,D,96	265,57857	678000
109271875	Aşçılık (İÖ)	2	YGS-4	25	25	1	2, 38	319,35000	15,3,D,96	243,49023	939000
109252921	Bankacılık ve Sigortacılık	2	YGS-6	80	80	2		298,75000	15,2,D,97	218,68476	996000
109272034	Bankacılık ve Sigortacılık (İÖ)	2	YGS-6	80	80	2	2	358,65000	13,2,İ,95	175,88006	1584260
109251889	Dış Ticaret	2	YGS-6	60	60	2	46	292,20000	14,2,D,95	203,13076	1232498
109271169	Dış Ticaret (İÖ)	2	YGS-6	50	50	2	2, 46				
109253276	Grafik Tasarımı	2	YGS-5	25	25	1		394,90000	15,2,İ,96	245,75903	851000
109251923	Halkla İlişkiler ve Tanıtım	2	YGS-4	25	25	1		298,15000	13,2,İ,95	264,27159	693000
109271521	Halkla İlişkiler ve Tanıtım (İÖ)	2	YGS-4	25	25	1	2	346,25000	15,2,D,97	240,76765	973000
109252709	İnsan Kaynakları Yönetimi	2	YGS-6	60	60	2		316,80000	15,2,D,96	211,92119	1097248
109271884	İnsan Kaynakları Yönetimi (İÖ)	2	YGS-6	50	50	2	2				
109252084	İşletme Yönetimi	2	YGS-6	80	80	2		380,00000	81,2,D,60	186,64109	1474556
109271309	İşletme Yönetimi (İÖ)	2	YGS-6	50	50	2	2				
109252939	Lojistik	2	YGS-6	60	60	2		279,05000	15,2,D,96	207,52454	1164777
109272043	Lojistik (İÖ)	2	YGS-6	55	55	2	2				
109251977	Muhasebe ve Vergi Uygulamaları	2	YGS-6	80	80	2		272,60000	12,2,D,94	200,35090	1274747
109271203	Muhasebe ve Vergi Uygulamaları (İÖ)	2	YGS-6	50	50	2	2				
109250573	Pazarlama	2	YGS-6	55	55	2		337,75000	14,2,D,96	160,01569	1608216
109270426	Pazarlama (İÖ)	2	YGS-6	28	27	1	2				
109252612	Sağlık Kurumları İşletmeciliği	2	YGS-6	60	60	2		313,60000	15,2,İ,97	234,02651	785000
109271742	Sağlık Kurumları İşletmeciliği (İÖ)	2	YGS-6	60	60	2	2	391,15000	14,3,İ,96	216,73299	1024513
109250607	Turizm ve Otel İşletmeciliği	2	YGS-6	60	60	2	38, 46	303,85000	14,3,D,96	183,21612	1518468
109271724	Turizm ve Otel İşletmeciliği (İÖ)	2	YGS-6	43	42	2	2, 38, 46				
	İsparta Sağlık Hizmetleri Meslek Yüksekokulu										
109253328	Ağız ve Dış Sağlık	2	YGS-2	30	30	1		----	----	----	----
109250661	Anestezi	2	YGS-2	25	25	1	38, 87	326,20000	15,3,İ,97	283,50068	236000
109253001	Çocuk Gelişimi	2	YGS-4	30	30	1	38, 87	356,20000	15,3,D,97	294,00144	409000
109272282	Çocuk Gelişimi (İÖ)	2	YGS-4	30	30	1	2, 38, 87	361,85000	15,2,İ,95	279,84119	531000
109252896	Dış Protez Teknolojisi	2	YGS-2	25	25	1	38, 87	265,85000	92,2,D,69	251,02539	376000
109252887	Fizyoterapi	2	YGS-2	25	25	1	38, 87	363,00000	15,3,İ,97	364,43267	89400
109272025	Fizyoterapi (İÖ)	2	YGS-2	25	25	1	2, 38, 87	418,65000	15,3,D,97	264,44544	308000
109252569	İlk ve Acil Yardım	2	YGS-2	30	30	1	38, 233	423,75000	15,3,İ,97	264,89163	306000
109271909	İlk ve Acil Yardım (İÖ)	2	YGS-2	30	30	1	2, 38, 233	400,05000	15,3,İ,97	256,46751	346000
109252596	Tıbbi Görüntüleme Teknikleri	2	YGS-1	25	25	1	38, 87	402,50000	92,2,İ,70	271,69585	300000
109271699	Tıbbi Görüntüleme Teknikleri (İÖ)	2	YGS-1	25	25	1	2, 38, 87	349,15000	92,2,İ,68	270,89409	303000
109252348	Tıbbi Laboratuvar Teknikleri	2	YGS-2	30	30	1	38, 87	381,85000	15,2,İ,97	267,88560	293000
109271627	Tıbbi Laboratuvar Teknikleri (İÖ)	2	YGS-2	30	30	1	2, 38, 87	412,20000	15,2,D,97	262,95447	315000
109252587	Yaşlı Bakımı	2	YGS-2	25	25	1	38, 87	321,60000	11,2,D,93	248,93203	389000
	Teknik Bilimler Meslek Yüksekokulu										
109252427	Bilgisayar Programcılığı	2	YGS-1	25	25	1		343,15000	15,4,D,96	210,51609	796000
109271866	Bilgisayar Programcılığı (İÖ)	2	YGS-1	25	25	1	2	327,45000	15,2,İ,96	194,46305	1065092
109250476	Biyomedikal Cihaz Teknolojisi	2	YGS-1	25	25	1		376,05000	15,3,D,97	219,56348	674000
109271539	Biyomedikal Cihaz Teknolojisi (İÖ)	2	YGS-1	25	25	1	2	336,65000	15,2,D,97	193,19509	1088545
109250494	Elektrik	2	YGS-1	30	30	1		369,95000	15,2,İ,96	189,99993	1148825
109270347	Elektrik (İÖ)	2	YGS-1	25	25	1	2	323,90000	14,2,D,96	173,44771	1376702
109252224	Elektronik Teknolojisi	2	YGS-1	30	30	1		276,65000	15,2,İ,97	164,99547	1396465
109271372	Elektronik Teknolojisi (İÖ)	2	YGS-1	30	30	1	2				
109253125	Fotoğrafçılık ve Kameramanlık	2	YGS-4	30	30	1		323,55000	15,2,D,97	253,75350	814000
109272149	Fotoğrafçılık ve Kameramanlık (İÖ)	2	YGS-4	30	30	1	2	331,05000	10,2,D,92	219,82507	1241717
109251826	Geleneksel El Sanatları	2	YGS-4	25	25	1		379,60000	11,2,D,94	200,87098	1487051
109250519	Harita ve Kadastro	2	YGS-1	30	30	1		344,00000	15,2,D,97	230,25711	559000

TABLO-3. Merkezi Yerleştirme İle Öğrenci Alan Yükseköğretim Ön Lisans Programları

PROGRAM KODU (1)	PROGRAM ADI (2)	ÖĞR. SÜRE (3)	PUAN TÜRÜ (4)	SGK KONT (5)	YGSK KONT (6)	OK.BİR KONT (7)	ÖZEL KOŞUL VE AÇIKLAMALAR (8)	2015-ÖSYS EN KÜÇÜK OBP (9)	2015 YERL. ÖNCELİKLERİ (10)	2015 EN KÜÇÜK YGS PUANI (11)	YGS BAŞARI SIRA (12)
109270365	Harita ve Kadastro (İÖ)	2	YGS-1	30	30	1	2	261,65000	96,2,D,79	213,14147	758000
109252357	İnşaat Teknolojisi	2	YGS-1	30	30	1		276,15000	15,2,D,97	242,22947	461000
109271469	İnşaat Teknolojisi (İÖ)	2	YGS-1	30	30	1	2	276,60000	11,2,D,92	219,00701	681000
109253116	İş Sağlığı ve Güvenliği	2	YGS-2	25	25	1		378,50000	15,2,D,97	214,79114	712000
109272307	İş Sağlığı ve Güvenliği (İÖ)	2	YGS-2	25	25	1	2	285,30000	15,2,D,97	204,19243	878000
109252948	Kaynak Teknolojisi	2	YGS-1	25	25	1		305,30000	15,2,D,97	176,84558	1355228
109250555	Makine	2	YGS-1	30	30	1		346,15000	15,2,D,97	181,06064	1305302
109270408	Makine (İÖ)	2	YGS-1	30	30	1	2	250,00000	15,2,D,97	163,81087	1398687
109253188	Mekatronik	2	YGS-1	30	30	1		325,30000	15,2,İ,96	199,36932	976000
109272255	Mekatronik (İÖ)	2	YGS-1	28	27	1	2	250,00000	14,2,D,96	173,80206	1375189
109253319	Optisyenlik	2	YGS-1	-	50	2				250,19468	408000
109252551	Radio ve Televizyon Programcılığı	2	YGS-4	25	25	1		342,60000	13,3,D,95	269,30251	638000
109271672	Radio ve Televizyon Programcılığı (İÖ)	2	YGS-4	25	25	1	2	316,60000	15,3,İ,97	247,62019	888000
109251898	Tekstil Teknolojisi	2	YGS-1	20	20	1		281,35000	14,2,D,96	173,64520	1375865
109253204	Ulaştırma ve Trafik Hizmetleri	2	YGS-5	20	20	1		283,10000	14,2,D,96	220,56399	1175775
109272325	Ulaştırma ve Trafik Hizmetleri (İÖ)	2	YGS-5	20	20	1	2			207,52327	1347754
109252957	Yapı Denetimi	2	YGS-1	25	25	1		297,50000	95,2,İ,78	205,34325	876000
109272291	Yapı Denetimi (İÖ)	2	YGS-1	25	25	1	2	319,55000	11,2,D,93	186,91492	1206691
	Uzaktan Eğitim Meslek Yüksekokulu										
109252375	Bilgisayar Programcılığı (Uzaktan Öğretim)	2	YGS-1	50	50	2	296, 815	294,15000	04,2,D,85	191,91869	1112556
109252445	Tıbbi Dokümantasyon ve Sekreterlik (Uzaktan Öğretim)	2	YGS-3	75	75	2	296	378,35000	00,2,D,81	230,42137	1183615
	Aksu Mehmet Süreyya Demiraslan Meslek Yüksekokulu										
109253152	Bankacılık ve Sigortacılık	2	YGS-6	40	40	1		282,90000	13,2,D,92	196,91040	1326667
109272219	Bankacılık ve Sigortacılık (İÖ)	2	YGS-6	23	22	1	2				
109253134	İnsan Kaynakları Yönetimi	2	YGS-6	35	35	1					
109253143	Yerel Yönetimler	2	YGS-4	40	40	1					
109272201	Yerel Yönetimler (İÖ)	2	YGS-4	38	37	1	2			183,63516	1680341
	Atabey Meslek Yüksekokulu										
109253107	Bilgi Güvenliği Teknolojisi	2	YGS-1	40	40	1		289,45000	15,2,İ,96	186,42309	1215601
109250801	Bilgisayar Programcılığı	2	YGS-1	28	27	1		357,60000	15,2,D,97	176,13833	1360996
109252499	Büro Yönetimi ve Yönetici Asistanlığı	2	YGS-4	20	20	1		273,50000	14,2,D,96	201,53130	1478972
109271636	Büro Yönetimi ve Yönetici Asistanlığı (İÖ)	2	YGS-4	20	20	1	2	267,85000	14,2,D,95	187,41713	1642571
109252621	Fidan Yetiştiriciliği	2	YGS-6	20	20	1					
109251986	Muhasebe ve Vergi Uygulamaları	2	YGS-6	20	20	1		303,65000	14,2,D,94	177,69031	1573002
109252199	Ormancılık ve Orman Ürünleri	2	YGS-6	40	40	1		335,05000	15,2,D,97	223,56691	925000
109271363	Ormancılık ve Orman Ürünleri (İÖ)	2	YGS-6	40	40	1	2	300,55000	14,2,D,96	219,79197	979000
109250749	Tıbbi ve Aromatik Bitkiler	2	YGS-6	23	22	1		286,60000	14,2,D,96	171,58528	1597349
	Eğirdir Meslek Yüksekokulu										
109252684	Aşçılık	2	YGS-4	23	22	1	38	378,15000	15,3,D,97	255,68503	791000
109271848	Aşçılık (İÖ)	2	YGS-4	23	22	1	2, 38	388,25000	15,2,D,97	229,02053	1122129
109252506	Büro Yönetimi ve Yönetici Asistanlığı	2	YGS-4	20	20	1		303,80000	14,2,D,96	225,15085	1172183
109253179	Gıda Kalite Kontrolü ve Analizi	2	YGS-2	20	20	1	38	347,85000	15,2,D,96	205,03271	864000
109272237	Gıda Kalite Kontrolü ve Analizi (İÖ)	2	YGS-2	20	20	1	2, 38	274,70000	15,2,D,96	184,27644	1252135
109252287	İnsan Kaynakları Yönetimi	2	YGS-6	35	35	1		258,25000	15,2,D,95	209,85931	1129073
109271424	İnsan Kaynakları Yönetimi (İÖ)	2	YGS-6	35	35	1	2	286,10000	08,2,D,90	181,97579	1532763
109251995	Muhasebe ve Vergi Uygulamaları	2	YGS-6	25	25	1		300,15000	15,2,D,93	167,58715	1601928
109252163	Peyzaj ve Süs Bitkileri	2	YGS-6	18	17	1					
109250864	Turizm ve Otel İşletmeciliği	2	YGS-6	25	25	1	38, 46	386,55000	11,3,İ,93	186,78870	1472487
	Eğirdir Sağlık Hizmetleri Meslek Yüksekokulu										
109253213	Engelli Bakımı ve Rehabilitasyon	2	YGS-2	25	25	1		362,50000	08,2,D,90	244,69039	416000
109272334	Engelli Bakımı ve Rehabilitasyon (İÖ)	2	YGS-2	25	25	1	2	397,65000	12,2,D,95	226,96022	564000
109253258	İlk ve Acil Yardım	2	YGS-2	25	25	1	233	391,95000	15,3,İ,97	259,42796	331000
109272379	İlk ve Acil Yardım (İÖ)	2	YGS-2	25	25	1	2, 233	----	----	----	----
109253222	Sosyal Hizmetler	2	YGS-5	25	25	1		396,85000	15,3,D,97	294,06257	374000
109272343	Sosyal Hizmetler (İÖ)	2	YGS-5	25	25	1	2	436,25000	15,2,D,97	277,16683	509000
109253267	Yaşlı Bakımı	2	YGS-2	25	25	1		250,00000	97,2,D,76	236,96037	473000
	Gelendost Meslek Yüksekokulu										
109250907	Gıda Teknolojisi	2	YGS-2	40	40	1		337,45000	15,2,D,97	177,91556	1346245
109252296	İnsan Kaynakları Yönetimi	2	YGS-6	50	50	2		322,50000	99,2,İ,82	178,71362	1565028
109252984	Maliye	2	YGS-6	50	50	2		308,65000	12,2,İ,93	181,21106	1541181
109272052	Maliye (İÖ)	2	YGS-6	25	25	1	2				
	Gönen Meslek Yüksekokulu										
109252736	Bankacılık ve Sigortacılık	2	YGS-6	25	25	1		284,45000	13,2,D,94	201,51410	1256869
109271936	Bankacılık ve Sigortacılık (İÖ)	2	YGS-6	25	25	1	2	310,90000	12,2,D,94	168,51904	1601038
109252515	Büro Yönetimi ve Yönetici Asistanlığı	2	YGS-4	25	25	1		291,10000	15,2,D,97	180,39597	1707742
109271945	Büro Yönetimi ve Yönetici Asistanlığı (İÖ)	2	YGS-4	25	25	1	2				
109252718	Çağrı Merkezi Hizmetleri	2	YGS-4	28	27	1				229,81424	1111969
109271918	Çağrı Merkezi Hizmetleri (İÖ)	2	YGS-4	28	27	1	2			187,87665	1637926
109251862	Dış Ticaret	2	YGS-6	20	20	1					
109251835	Geleneksel El Sanatları	2	YGS-4	15	15	1		311,30000	07,2,D,90	189,88924	1616160
109252093	İşletme Yönetimi	2	YGS-6	13	12	1					
109251844	Kuyumculuk ve Takı Tasarımı	2	YGS-5	20	20	1		369,15000	97,2,D,79	193,53167	1521497
109252657	Mimari Dekoratif Sanatlar	2	YGS-4	20	20	1		321,45000	15,2,D,97	238,52902	1001018
109253028	Moda Tasarımı	2	YGS-5	20	20	1		349,50000	15,2,D,97	208,36774	1336786
109252648	Yerel Yönetimler	2	YGS-4	25	25	1				182,76478	1688264
	Keçiborlu Meslek Yüksekokulu										
109253064	Bankacılık ve Sigortacılık	2	YGS-6	25	25	1		304,90000	14,2,D,96	210,98825	1111623
109272273	Bankacılık ve Sigortacılık (İÖ)	2	YGS-6	25	25	1	2	331,55000	14,2,D,96	196,35470	1334993

TABLE-3. Merkezi Yerleştirme ile Öğrenci Alan Yükseköğretim Ön Lisans Programları

PROGRAM KODU (1)	PROGRAM ADI (2)	ÖĞR. SÜRE (3)	PUAN TÜRÜ (4)	SGK KONT (5)	YGSK KONT (6)	OK.BİR KONT (7)	ÖZEL KOŞUL VE AÇIKLAMALAR (8)	2015-ÖSYS EN KÜÇÜK OBP (9)	2015 YERL. ÖNCELİKLERİ (10)	2015 EN KÜÇÜK YGS PUANI (11)	YGS BAŞARI SIRA (12)
109251129	Bilgisayar Programcılığı	2	YGS-1	40	40	1		298,85000	15,2,D,97	193,46898	1083512
109252154	Elektrik Enerjisi Üretim, İletim ve Dağıtım	2	YGS-1	20	20	1		323,80000	15,2,D,97	180,97258	1306550
109252233	Elektronik Teknolojisi	2	YGS-1	23	22	1					
109252172	İklimlendirme ve Soğutma Teknolojisi	2	YGS-1	23	22	1		322,75000	14,2,D,95	177,46277	1349516
109252127	İşletme Yönetimi	2	YGS-6	13	12	1					
109251077	Makine	2	YGS-1	23	22	1		295,40000	15,2,D,96	176,72374	1356300
109253055	Mekatronik	2	YGS-1	25	25	1		312,10000	15,2,D,95	168,30703	1389923
109272264	Mekatronik (İÖ)	2	YGS-1	25	25	1	2				
109253337	Mobilya ve Dekorasyon	2	YGS-1	15	15	1		----	----	----	----
109252075	Otomotiv Teknolojisi	2	YGS-1	20	20	1		311,60000	15,2,D,97	174,97452	1369130
Senirkent Meslek Yüksekokulu											
109252393	Bilgisayar Programcılığı	2	YGS-1	45	45	2					
109253037	Bilgisayar Teknolojisi	2	YGS-1	23	22	1		315,60000	15,2,D,96	176,43785	1358657
109251871	Dış Ticaret	2	YGS-6	30	30	1					
109251147	Elektrik	2	YGS-1	20	20	1		358,50000	14,2,D,96	179,70643	1323938
109252366	İnşaat Teknolojisi	2	YGS-1	25	25	1		287,50000	83,2,D,60	205,93496	866000
109252066	İşletme Yönetimi	2	YGS-6	10	10	1					
109251695	Lojistik	2	YGS-6	45	45	2					
109271609	Lojistik (İÖ)	2	YGS-6	18	17	1	2				
109251174	Makine	2	YGS-1	23	22	1		403,25000	14,3,D,96	177,69024	1347213
109251183	Makine, Resim ve Konstrüksiyon	2	YGS-1	23	22	1					
109253197	Optisyenlik	2	YGS-1	-	50	2				237,87383	494000
109252903	Sağlık Kurumları İşletmeciliği	2	YGS-6	50	50	2		332,65000	15,2,D,96	217,74044	1009506
109272176	Sağlık Kurumları İşletmeciliği (İÖ)	2	YGS-6	50	50	2	2	378,35000	95,2,İ,76	219,30421	987000
Sütçüler Prof.Dr.Hasan Gürbüz Meslek Yüksekokulu											
109252878	Avcılık ve Yaban Hayatı	2	YGS-6	-	40	1				204,23961	1215326
109272016	Avcılık ve Yaban Hayatı (İÖ)	2	YGS-6	-	40	1	2				
109253161	İş Sağlığı ve Güvenliği	2	YGS-2	25	25	1		316,75000	15,2,D,96	202,88223	901000
109272228	İş Sağlığı ve Güvenliği (İÖ)	2	YGS-2	25	25	1	2	319,65000	12,2,D,94	209,32438	793000
109252975	Lojistik	2	YGS-6	25	25	1					
109252966	Maliye	2	YGS-6	25	25	1		266,55000	14,2,D,96	200,20486	1277011
109272113	Maliye (İÖ)	2	YGS-6	25	25	1	2				
109252215	Ormancılık ve Orman Ürünleri	2	YGS-6	25	25	1		312,60000	15,2,D,97	217,62890	1011189
109271706	Ormancılık ve Orman Ürünleri (İÖ)	2	YGS-6	25	25	1	2	343,45000	07,2,D,90	204,68017	1208518
Şarkikaraağaç Meslek Yüksekokulu											
109252533	Büro Yönetimi ve Yönetici Asistanlığı	2	YGS-4	38	37	1		292,15000	15,2,D,97	188,48509	1631414
109271663	Büro Yönetimi ve Yönetici Asistanlığı (İÖ)	2	YGS-4	38	37	1	2	----	----	----	----
109251305	Gıda Teknolojisi	2	YGS-2	50	50	2		328,95000	15,2,D,96	188,03086	1181396
109252118	İşletme Yönetimi	2	YGS-6	13	12	1					
109252472	Laborant ve Veteriner Sağlık	2	YGS-2	75	75	2		327,50000	96,2,D,79	227,78682	555000
109271857	Laborant ve Veteriner Sağlık (İÖ)	2	YGS-2	60	60	2	2	368,35000	12,2,İ,94	211,16844	765000
109252012	Muhasebe ve Vergi Uygulamaları	2	YGS-6	13	12	1					
Şarkikaraağaç Turizm Meslek Yüksekokulu											
109253346	Aşçılık	2	YGS-4	40	40	1		----	----	----	----
109272388	Aşçılık (İÖ)	2	YGS-4	40	40	1	2	----	----	----	----
Uluborlu Selahattin Karasoy Meslek Yüksekokulu											
109253285	Bilgi Güvenliği Teknolojisi	2	YGS-1	25	25	1		348,35000	15,2,D,97	167,94500	1390685
109251429	Bilgisayar Programcılığı	2	YGS-1	60	60	2					
109252675	Bilgisayar Teknolojisi	2	YGS-1	20	20	1		314,60000	15,2,D,97	172,13057	1381152
109253294	Biyomedikal Cihaz Teknolojisi	2	YGS-1	25	25	1		335,25000	15,2,D,97	201,01368	948000
109253301	Coğrafi Bilgi Sistemleri	2	YGS-1	30	30	1		345,85000	15,3,D,97	197,94381	1001773
109252242	Elektronik Haberleşme Teknolojisi	2	YGS-1	23	22	1					
109251368	Emlak ve Emlak Yönetimi	2	YGS-5	18	17	1					
109253231	Grafik Tasarımı	2	YGS-5	25	25	1		368,65000	15,2,D,98	219,07476	1195446
109253249	Halkla İlişkiler ve Tanıtım	2	YGS-4	25	25	1		354,90000	12,3,D,94	221,59105	1218522
109251677	Harita ve Kadastro	2	YGS-1	40	40	1		312,50000	14,2,D,93	203,59764	904000
109271115	Harita ve Kadastro (İÖ)	2	YGS-1	40	40	1	2			192,94172	1093334
109252745	İnternet ve Ağ Teknolojileri	2	YGS-1	40	40	1		356,35000	15,2,D,96	181,04565	1305524
109252269	Kontrol ve Otomasyon Teknolojisi	2	YGS-1	20	20	1		283,50000	14,2,D,96	157,61663	1406655
Yalvaç Meslek Yüksekokulu											
109253019	Aşçılık	2	YGS-4	25	25	1		364,70000	15,3,D,97	256,44356	782000
109272061	Aşçılık (İÖ)	2	YGS-4	25	25	1	2	343,20000	15,2,D,95	243,93278	933000
109252666	Bankacılık ve Sigortacılık	2	YGS-6	25	25	1		253,05000	14,2,D,96	210,37953	1121027
109271803	Bankacılık ve Sigortacılık (İÖ)	2	YGS-6	25	25	1	2				
109252524	Büro Yönetimi ve Yönetici Asistanlığı	2	YGS-4	35	35	1		285,45000	11,2,İ,92	191,26283	1600828
109251914	Halkla İlişkiler ve Tanıtım	2	YGS-4	50	50	2		361,40000	15,2,İ,97	175,87157	1733712
109271196	Halkla İlişkiler ve Tanıtım (İÖ)	2	YGS-4	30	30	1	2				
109252021	Muhasebe ve Vergi Uygulamaları	2	YGS-6	15	15	1					
109251517	Pazarlama	2	YGS-6	15	15	1					
109251544	Turist Rehberliği	2	YGS-3	25	25	1	80	291,85000	13,3,D,95	254,47692	891000
109251553	Turizm ve Otel İşletmeciliği	2	YGS-6	20	20	1					
Yalvaç Teknik Bilimler Meslek Yüksekokulu											
109252409	Bilgisayar Programcılığı	2	YGS-1	23	22	1		318,85000	15,2,D,97	166,99344	1392610
109251808	Çevre Koruma ve Kontrol	2	YGS-2	13	12	1					
109252463	Elektrik Enerjisi Üretim, İletim ve Dağıtım	2	YGS-1	20	20	1		344,05000	15,2,D,97	176,22367	1360316
109252278	Elektronik Teknolojisi	2	YGS-1	15	15	1					
109252454	Gaz ve Tesisatı Teknolojisi	2	YGS-2	18	17	1					
109252603	Giyim Üretim Teknolojisi	2	YGS-1	10	10	1		331,35000	15,2,D,96		
109251941	Mimari Restorasyon	2	YGS-5	23	22	1		289,55000	15,2,D,97	258,63201	697000
109271733	Mimari Restorasyon (İÖ)	2	YGS-5	23	22	1	2	318,65000	14,2,D,96	238,24294	946000

TABLO-3. Merkezi Yerleştirme İle Öğrenci Alan Yükseköğretim Ön Lisans Programları

PROGRAM KODU (1)	PROGRAM ADI (2)	ÖĞR. SÜRE (3)	PUAN TÜRÜ (4)	SGK KONT (5)	YGSK KONT (6)	OK.BİR KONT (7)	ÖZEL KOŞUL VE AÇIKLAMALAR (8)	2015-ÖSYS EN KÜÇÜK OBP (9)	2015 YERL. ÖNCELİKLERİ (10)	2015 EN KÜÇÜK YGS PUANI (11)	YGS BAŞARI SIRA (12)
109252418	Yapı Denetimi	2	YGS-1	25	25	1		320,00000	82,2,İ,64	178,80240	1334999
	Yenişehirli Meslek Yüksekokulu										
109253091	Avcılık ve Yaban Hayatı	2	YGS-6	-	40	1				180,44036	1549161
109252206	Ormancılık ve Orman Ürünleri	2	YGS-6	40	40	1		307,35000	15,2,D,97	215,45092	1043609
109271566	Ormancılık ve Orman Ürünleri (İÖ)	2	YGS-6	40	40	1	2	260,00000	97,2,D,80	201,60797	1255470
	Mesleki ve Teknik Eğitim Bölgesi: İSTANBUL										
	ACİBADEM ÜNİVERSİTESİ (İSTANBUL)										
	Meslek Yüksekokulu										
200150361	Aşçılık (Tam Burslu)	2	YGS-4	2	2		3, 120	----	----	----	----
200150352	Aşçılık (%50 Burslu)	2	YGS-4	16	15		3, 120	----	----	----	----
200150758	Biyomedikal Cihaz Teknolojisi (Tam Burslu)	2	YGS-1	2	2		3, 120	327,85000	15,4,İ,96	262,31958	342000
200150767	Biyomedikal Cihaz Teknolojisi (%50 Burslu)	2	YGS-1	16	15		3, 120				
	Sağlık Hizmetleri Meslek Yüksekokulu										
200150652	Ağız ve Diş Sağlığı (Tam Burslu)	2	YGS-2	2	2		3, 120	385,20000	15,3,İ,97	283,49070	236000
200150661	Ağız ve Diş Sağlığı (%50 Burslu)	2	YGS-2	16	15		3, 120	314,90000	15,2,D,96	200,04363	952000
200150679	Ameliyathane Hizmetleri (Tam Burslu)	2	YGS-2	2	2		3, 120	453,30000	15,3,D,97	304,11806	182000
200150688	Ameliyathane Hizmetleri (%50 Burslu)	2	YGS-2	16	15		3, 120	309,15000	03,2,D,83	209,80328	786000
200150025	Anestezi (Tam Burslu)	2	YGS-2	2	2		3, 120	417,15000	15,3,İ,95	378,41892	74800
200150255	Anestezi (%50 Burslu)	2	YGS-2	16	15		3, 120	434,85000	08,2,D,89	266,84168	297000
200150404	Anestezi (İÖ) (Tam Burslu)	2	YGS-2	2	2		3, 120	393,50000	15,3,İ,97	384,75045	68800
200150397	Anestezi (İÖ) (%50 Burslu)	2	YGS-2	16	15		3, 120	324,45000	11,2,D,93	254,61551	356000
200150185	Diyaliz (Tam Burslu)	2	YGS-2	2	2		3, 120	422,15000	15,3,İ,97	301,99697	187000
200150334	Diyaliz (%50 Burslu)	2	YGS-2	16	15		3, 120	424,20000	12,2,D,94	224,79569	587000
200150201	Elektronöfzyoloji (Tam Burslu)	2	YGS-1	2	1		3, 120	417,65000	15,3,İ,97	353,57963	104000
200150343	Elektronöfzyoloji (%50 Burslu)	2	YGS-1	14	13		3, 120	327,50000	02,2,D,83	215,68645	723000
200150167	İlk ve Acil Yardım (Tam Burslu)	2	YGS-2	2	2		3, 6, 120, 233	431,10000	15,3,İ,96	394,43883	60000
200150264	İlk ve Acil Yardım (%50 Burslu)	2	YGS-2	16	15		3, 6, 120, 233	317,95000	15,3,İ,97	274,01010	269000
200150501	İlk ve Acil Yardım (İÖ) (Tam Burslu)	2	YGS-2	2	2		3, 6, 120, 233	414,70000	15,3,İ,97	352,29366	103000
200150494	İlk ve Acil Yardım (İÖ) (%50 Burslu)	2	YGS-2	15	15		3, 6, 120, 233	412,70000	14,3,D,96	244,97575	414000
200150697	Odyometri (Tam Burslu)	2	YGS-1	2	2		3, 120	327,30000	15,4,D,97	364,71088	90300
200150704	Odyometri (%50 Burslu)	2	YGS-1	16	15		3, 120	416,65000	00,2,D,82	228,87640	573000
200150713	Optisyenlik (Tam Burslu)	2	YGS-1	-	4		3, 120			305,85981	191000
200150722	Optisyenlik (%50 Burslu)	2	YGS-1	-	31		3, 120			190,07068	1147465
200150731	Ortopedik Protez ve Ortez (Tam Burslu)	2	YGS-2	2	2		3, 120	361,10000	13,2,İ,95	276,68337	259000
200150749	Ortopedik Protez ve Ortez (%50 Burslu)	2	YGS-2	16	15		3, 120				
200150061	Patoloji Laboratuvar Teknikleri (Tam Burslu)	2	YGS-2	2	2		3, 120	366,15000	15,3,D,97	299,71204	192000
200150307	Patoloji Laboratuvar Teknikleri (%50 Burslu)	2	YGS-2	16	15		3, 120	340,65000	10,2,D,90	208,82937	801000
200150528	Patoloji Laboratuvar Teknikleri (İÖ) (Tam Burslu)	2	YGS-2	2	2		3, 120	318,15000	15,2,İ,97	294,09992	206000
200150519	Patoloji Laboratuvar Teknikleri (İÖ) (%50 Burslu)	2	YGS-2	16	15		3, 120			195,78932	1030739
200150546	Podoloji (Tam Burslu)	2	YGS-2	2	1		3, 120	364,55000	15,3,İ,97	298,26123	195000
200150537	Podoloji (%50 Burslu)	2	YGS-2	11	11		3, 120	422,50000	00,2,D,82	193,70422	1071175
200150564	Podoloji (İÖ) (Tam Burslu)	2	YGS-2	2	1		3, 120	347,75000	15,3,D,97	323,68166	144000
200150555	Podoloji (İÖ) (%50 Burslu)	2	YGS-2	11	11		3, 120			180,01407	1320334
200150088	Radyoterapi (Tam Burslu)	2	YGS-1	2	2		3, 120	344,90000	14,3,İ,96	284,96165	251000
200150282	Radyoterapi (%50 Burslu)	2	YGS-1	16	15		3, 120			210,41463	797000
200150149	Tıbbi Dokümantasyon ve Sekreterlik (Tam Burslu)	2	YGS-3	2	2		3, 120	334,60000	15,2,İ,97	336,25884	198000
200150316	Tıbbi Dokümantasyon ve Sekreterlik (%50 Burslu)	2	YGS-3	16	15		3, 120	281,30000	12,2,D,93	236,42735	1110933
200150607	Tıbbi Dokümantasyon ve Sekreterlik (İÖ) (Tam Burslu)	2	YGS-3	2	2		3, 120	296,75000	15,2,İ,97	292,03533	489000
200150591	Tıbbi Dokümantasyon ve Sekreterlik (İÖ) (%50 Burslu)	2	YGS-3	16	15		3, 120	340,50000	09,2,İ,91	222,83497	1274455
200150113	Tıbbi Görüntüleme Teknikleri (Tam Burslu)	2	YGS-1	2	2		3, 120	346,50000	15,3,İ,97	289,91692	235000
200150273	Tıbbi Görüntüleme Teknikleri (%50 Burslu)	2	YGS-1	16	15		3, 120	341,75000	15,3,D,97	235,33352	515000
200150625	Tıbbi Görüntüleme Teknikleri (İÖ) (Tam Burslu)	2	YGS-1	2	2		3, 120			291,34882	231000
200150616	Tıbbi Görüntüleme Teknikleri (İÖ) (%50 Burslu)	2	YGS-1	16	15		3, 120			225,19745	610000
200150131	Tıbbi Laboratuvar Teknikleri (Tam Burslu)	2	YGS-2	2	2		3, 120	342,35000	15,3,İ,97	291,08674	214000
200150291	Tıbbi Laboratuvar Teknikleri (%50 Burslu)	2	YGS-2	16	15		3, 120			208,27554	810000
200150643	Tıbbi Laboratuvar Teknikleri (İÖ) (Tam Burslu)	2	YGS-2	2	2		3, 120	339,35000	15,3,D,97	287,10873	225000
200150634	Tıbbi Laboratuvar Teknikleri (İÖ) (%50 Burslu)	2	YGS-2	16	15		3, 120			197,31441	1002065
	ATAŞEHİR ADIGÜZEL MESLEK YÜKSEKOKULU (İSTANBUL)										
	Ataşehir Adıgüzel Meslek Yüksekokulu										
207450513	Adalet (Ücretli)	2	YGS-3	3	3		46, 213			231,08390	1175548
207450522	Adalet (Tam Burslu)	2	YGS-3	3	3		3, 46, 213			325,65157	250000
207450549	Adalet (%50 Burslu)	2	YGS-3	17	17		3, 46, 213			261,45628	809000
207450558	Adalet (%25 Burslu)	2	YGS-3	5	4		3, 46, 213			242,18690	1040210
207450867	Adalet (İÖ) (Ücretli)	2	YGS-3	2	2		46, 213			249,02713	957000
207450876	Adalet (İÖ) (Tam Burslu)	2	YGS-3	2	2		3, 46, 213			326,40434	246000
207451123	Adalet (İÖ) (%50 Burslu)	2	YGS-3	14	13		3, 46, 213			230,73858	1179736
207451132	Adalet (İÖ) (%25 Burslu)	2	YGS-3	3	2		3, 46, 213			200,94765	1528634
207450567	Bankacılık ve Sigortacılık (Ücretli)	2	YGS-6	1	-		46, 213				
207450576	Bankacılık ve Sigortacılık (Tam Burslu)	2	YGS-6	2	2		3, 46, 213	390,60000	15,2,İ,97	238,38672	731000
207450594	Bankacılık ve Sigortacılık (%50 Burslu)	2	YGS-6	16	15		3, 46, 213	250,00000	11,2,İ,92	187,46853	1463251
207450619	Bankacılık ve Sigortacılık (%25 Burslu)	2	YGS-6	2	2		3, 46, 213				
207450928	Bilgisayar Programcılığı (Ücretli)	2	YGS-1	1	1		46, 213				
207450937	Bilgisayar Programcılığı (Tam Burslu)	2	YGS-1	2	1		3, 46, 213	314,00000	15,4,İ,96	289,28418	237000
207450946	Bilgisayar Programcılığı (%50 Burslu)	2	YGS-1	10	10		3, 46, 213	326,10000	15,2,İ,97	203,21078	911000
207450955	Bilgisayar Programcılığı (%25 Burslu)	2	YGS-1	3	2		3, 46, 213				
207450637	Çocuk Gelişimi (Ücretli)	2	YGS-4	8	7		46, 213	295,25000	14,2,D,93	207,38256	1405112
207450655	Çocuk Gelişimi (Tam Burslu)	2	YGS-4	3	3		3, 46, 213	432,35000	15,2,İ,97	302,55448	345000

TABLO-3. Merkezi Yerleştirme İle Öğrenci Alan Yükseköğretim Ön Lisans Programları

PROGRAM KODU (1)	PROGRAM ADI (2)	ÖĞR. SÜRE (3)	PUAN TÜRÜ (4)	SGK KONT (5)	YGSK KONT (6)	OK.BİR KONT (7)	ÖZEL KOŞUL VE AÇIKLAMALAR (8)	2015-ÖSYS EN KÜÇÜK OBP (9)	2015 YERL. ÖNCELİKLERİ (10)	2015 EN KÜÇÜK YGS PUANI (11)	YGS BAŞARI SIRA (12)
207450691	Çocuk Gelişimi (%50 Burslu)	2	YGS-4	14	13		3, 46, 213	353,35000	15,2,İ,97	244,90405	921000
207450707	Çocuk Gelişimi (%25 Burslu)	2	YGS-4	6	6		3, 46, 213	317,65000	15,2,İ,97	214,90009	1306797
207450964	Çocuk Gelişimi (İÖ) (Ücretli)	2	YGS-4	2	2		46, 213	331,05000	15,2,D,94	217,52065	1272302
207450973	Çocuk Gelişimi (İÖ) (Tam Burslu)	2	YGS-4	2	2		3, 46, 213	417,45000	15,2,İ,97	383,88649	53100
207450982	Çocuk Gelişimi (İÖ) (%50 Burslu)	2	YGS-4	13	13		3, 46, 213	313,45000	15,2,İ,96	219,34155	1248104
207450991	Çocuk Gelişimi (İÖ) (%25 Burslu)	2	YGS-4	3	3		3, 46, 213	341,20000	14,2,İ,96	229,58070	1114934
207450064	Dış Ticaret (Ücretli)	2	YGS-6	1	-		46, 213				
207450073	Dış Ticaret (Tam Burslu)	2	YGS-6	2	1		3, 46, 213	388,45000	15,2,İ,98	237,70804	739000
207450091	Dış Ticaret (%50 Burslu)	2	YGS-6	11	11		3, 46, 213				
207450107	Dış Ticaret (%25 Burslu)	2	YGS-6	2	2		3, 46, 213				
207450116	Grafik Tasarımı (Ücretli)	2	YGS-5	2	1		46, 213	363,25000	15,2,İ,96	207,80549	1344191
207450125	Grafik Tasarımı (Tam Burslu)	2	YGS-5	2	2		3, 46, 213	369,65000	15,3,İ,97	314,50007	257000
207450143	Grafik Tasarımı (%50 Burslu)	2	YGS-5	11	10		3, 46, 213	317,05000	15,2,İ,97	211,92587	1290113
207450152	Grafik Tasarımı (%25 Burslu)	2	YGS-5	4	3		3, 46, 213	315,65000	13,2,İ,95	183,55846	1630820
207450716	Halkla İlişkiler ve Tanıtım (Ücretli)	2	YGS-4	2	1		46, 213			171,74634	1742610
207450725	Halkla İlişkiler ve Tanıtım (Tam Burslu)	2	YGS-4	2	1		3, 46, 213	378,75000	15,2,İ,97	294,50447	405000
207450743	Halkla İlişkiler ve Tanıtım (%50 Burslu)	2	YGS-4	10	10		3, 46, 213	263,50000	14,4,İ,96	189,29034	1622714
207450752	Halkla İlişkiler ve Tanıtım (%25 Burslu)	2	YGS-4	2	2		3, 46, 213			178,51787	1720589
207450161	İşletme Yönetimi (Ücretli)	2	YGS-6	1	1		46, 213				
207450179	İşletme Yönetimi (Tam Burslu)	2	YGS-6	2	1		3, 46, 213	388,30000	15,2,İ,97	305,22715	245000
207450197	İşletme Yönetimi (%50 Burslu)	2	YGS-6	11	10		3, 46, 213				
207450204	İşletme Yönetimi (%25 Burslu)	2	YGS-6	2	2		3, 46, 213			227,84734	866000
207450213	İş Sağlığı ve Güvenliği (Ücretli)	2	YGS-2	1	1		46, 213				
207450222	İş Sağlığı ve Güvenliği (Tam Burslu)	2	YGS-2	2	2		3, 46, 213	375,60000	15,2,İ,97	229,06287	543000
207450249	İş Sağlığı ve Güvenliği (%50 Burslu)	2	YGS-2	15	14		3, 46, 213	286,35000	13,2,İ,96	200,99017	934000
207450258	İş Sağlığı ve Güvenliği (%25 Burslu)	2	YGS-2	3	2		3, 46, 213				
207450813	Lojistik (Ücretli)	2	YGS-6	1	1		46, 213				
207450822	Lojistik (Tam Burslu)	2	YGS-6	2	1		3, 46, 213	395,40000	15,2,İ,96	246,89117	634000
207450831	Lojistik (%50 Burslu)	2	YGS-6	11	10		3, 46, 213	292,55000	14,2,İ,95	217,97050	1006148
207450858	Lojistik (%25 Burslu)	2	YGS-6	2	2		3, 46, 213				
207450019	Mekatronik (Ücretli)	2	YGS-1	1	-		46, 213	274,30000	07,2,D,89		
207450028	Mekatronik (Tam Burslu)	2	YGS-1	2	2		3, 46, 213	348,80000	15,4,D,97	240,53688	473000
207450046	Mekatronik (%50 Burslu)	2	YGS-1	16	15		3, 46, 213				
207450055	Mekatronik (%25 Burslu)	2	YGS-1	2	2		3, 46, 213				
207450601	Mimari Restorasyon (Ücretli)	2	YGS-5	3	2		46, 213			201,23151	1427787
207450628	Mimari Restorasyon (Tam Burslu)	2	YGS-5	2	2		3, 46, 213	372,80000	15,3,İ,97	348,12033	137000
207450664	Mimari Restorasyon (%50 Burslu)	2	YGS-5	10	10		3, 46, 213	272,25000	15,2,İ,97	262,22759	657000
207450682	Mimari Restorasyon (%25 Burslu)	2	YGS-5	3	3		3, 46, 213	300,75000	14,2,D,95	225,48163	1111207
207450761	Moda Tasarımı (Ücretli)	2	YGS-5	2	2		46, 213				
207450779	Moda Tasarımı (Tam Burslu)	2	YGS-5	2	1		3, 46, 213	329,60000	15,3,İ,97	288,06473	418000
207450797	Moda Tasarımı (%50 Burslu)	2	YGS-5	9	9		3, 46, 213	337,10000	15,2,İ,97	200,78913	1433278
207450804	Moda Tasarımı (%25 Burslu)	2	YGS-5	3	2		3, 46, 213	302,45000	15,2,İ,95	183,67285	1629751
207450461	Optisyenlik (Ücretli)	2	YGS-1	-	11		46, 213			178,89001	1333990
207450479	Optisyenlik (Tam Burslu)	2	YGS-1	-	7		3, 46, 213			294,83451	220000
207450497	Optisyenlik (%50 Burslu)	2	YGS-1	-	40		3, 46, 213			189,00586	1167449
207450504	Optisyenlik (%25 Burslu)	2	YGS-1	-	12		3, 46, 213				
207450885	Optisyenlik (İÖ) (Ücretli)	2	YGS-1	-	3		46, 213			197,82551	1003914
207450894	Optisyenlik (İÖ) (Tam Burslu)	2	YGS-1	-	4		3, 46, 213			342,79561	120000
207450901	Optisyenlik (İÖ) (%50 Burslu)	2	YGS-1	-	24		3, 46, 213			213,51832	753000
207450919	Optisyenlik (İÖ) (%25 Burslu)	2	YGS-1	-	4		3, 46, 213			197,32509	1013000
207450416	Radyo ve Televizyon Programcılığı (Ücretli)	2	YGS-4	1	-		46, 213			201,52017	1479105
207450425	Radyo ve Televizyon Programcılığı (Tam Burslu)	2	YGS-4	2	1		3, 46, 213	323,25000	15,4,İ,96	345,74069	136000
207450443	Radyo ve Televizyon Programcılığı (%50 Burslu)	2	YGS-4	11	10		3, 46, 213	312,80000	13,2,İ,94	219,11605	1251161
207450452	Radyo ve Televizyon Programcılığı (%25 Burslu)	2	YGS-4	3	2		3, 46, 213			211,53929	1350876
207450319	Sağlık Kurumları İşletmeciliği (Ücretli)	2	YGS-6	2	1		46, 213				
207450328	Sağlık Kurumları İşletmeciliği (Tam Burslu)	2	YGS-6	2	2		3, 46, 213	389,40000	15,2,İ,97	249,00411	612000
207450346	Sağlık Kurumları İşletmeciliği (%50 Burslu)	2	YGS-6	15	15		3, 46, 213	280,60000	15,2,D,96	187,00824	1469477
207450355	Sağlık Kurumları İşletmeciliği (%25 Burslu)	2	YGS-6	2	1		3, 46, 213				
207450267	Sivil Havacılık Kabin Hizmetleri (Ücretli)	2	YGS-5	3	3		46, 49, 213			202,20386	1415787
207450276	Sivil Havacılık Kabin Hizmetleri (Tam Burslu)	2	YGS-5	3	2		3, 46, 49, 213	370,65000	15,2,İ,97	298,78042	343000
207450294	Sivil Havacılık Kabin Hizmetleri (%50 Burslu)	2	YGS-5	14	14		3, 46, 49, 213	266,40000	13,2,İ,94	259,05983	692000
207450301	Sivil Havacılık Kabin Hizmetleri (%25 Burslu)	2	YGS-5	6	5		3, 46, 49, 213			178,44629	1672890
207450364	Tıbbi Dokümantasyon ve Sekreterlik (Ücretli)	2	YGS-3	4	3		46, 213			184,43503	1692079
207450373	Tıbbi Dokümantasyon ve Sekreterlik (Tam Burslu)	2	YGS-3	3	2		3, 46, 213	342,00000	15,2,İ,97	322,53193	267000
207450391	Tıbbi Dokümantasyon ve Sekreterlik (%50 Burslu)	2	YGS-3	16	15		3, 46, 213			167,17377	1756889
207450407	Tıbbi Dokümantasyon ve Sekreterlik (%25 Burslu)	2	YGS-3	4	3		3, 46, 213				
207451044	Tıbbi Dokümantasyon ve Sekreterlik (İÖ) (Ücretli)	2	YGS-3	1	1		46, 213			183,77669	1697639
207451053	Tıbbi Dokümantasyon ve Sekreterlik (İÖ) (Tam Burslu)	2	YGS-3	2	2		3, 46, 213	322,40000	11,2,İ,93	310,81812	340000
207451062	Tıbbi Dokümantasyon ve Sekreterlik (İÖ) (%50 Burslu)	2	YGS-3	13	13		3, 46, 213				
207451071	Tıbbi Dokümantasyon ve Sekreterlik (İÖ) (%25 Burslu)	2	YGS-3	2	1		3, 46, 213				
207451089	Turizm ve Seyahat Hizmetleri (Ücretli)	2	YGS-5	1	-		46, 213				
207451098	Turizm ve Seyahat Hizmetleri (Tam Burslu)	2	YGS-5	2	1		3, 46, 213	351,70000	15,3,İ,96	266,37575	613000
207451105	Turizm ve Seyahat Hizmetleri (%50 Burslu)	2	YGS-5	11	11		3, 46, 213				
207451114	Turizm ve Seyahat Hizmetleri (%25 Burslu)	2	YGS-5	2	2		3, 46, 213				
AVRUPA MESLEK YÜKSEKOKULU (İSTANBUL)											
Avrupa Meslek Yüksekokulu											
200450225	Ağız ve Diş Sağlığı (Ücretli)	2	YGS-2	12	12		46, 711	290,65000	14,2,D,96	184,96068	1239815

TABLO-3. Merkezi Yerleştirme İle Öğrenci Alan Yükseköğretim Ön Lisans Programları

PROGRAM KODU (1)	PROGRAM ADI (2)	ÖĞR. SÜRE (3)	PUAN TÜRÜ (4)	SGK KONT (5)	YGSK KONT (6)	OK.BİR KONT (7)	ÖZEL KOŞUL VE AÇIKLAMALAR (8)	2015-ÖSYS EN KÜÇÜK OBP (9)	2015 YERL. ÖNCELİKLERİ (10)	2015 EN KÜÇÜK YGS PUANI (11)	YGS BAŞARI SIRA (12)
200450234	Ağız ve Diş Sağlığı (Tam Burslu)	2	YGS-2	4	3		3, 46, 711	362,30000	15,3,D,97	296,17890	201000
200450243	Ağız ve Diş Sağlığı (%25 Burslu)	2	YGS-2	20	19		3, 46, 711			193,51852	1074753
200450252	Ağız ve Diş Sağlığı (İÖ) (Ücretli)	2	YGS-2	12	12		46, 711			178,51464	1339556
200450261	Ağız ve Diş Sağlığı (İÖ) (Tam Burslu)	2	YGS-2	4	3		3, 46, 711	317,70000	15,3,D,97	269,63375	286000
200450279	Ağız ve Diş Sağlığı (İÖ) (%25 Burslu)	2	YGS-2	20	19		3, 46, 711			190,53672	1132635
200450401	Ameliyathane Hizmetleri (Ücretli)	2	YGS-2	12	12		711			192,41802	1095889
200450419	Ameliyathane Hizmetleri (Tam Burslu)	2	YGS-2	4	3		3, 711	310,50000	10,2,D,91	277,67767	256000
200450428	Ameliyathane Hizmetleri (%25 Burslu)	2	YGS-2	20	19		3, 711			205,09790	863000
200450437	Ameliyathane Hizmetleri (İÖ) (Ücretli)	2	YGS-2	12	12		711			189,15381	1159726
200450446	Ameliyathane Hizmetleri (İÖ) (Tam Burslu)	2	YGS-2	4	3		3, 711	345,65000	09,2,D,91	273,43052	271000
200450455	Ameliyathane Hizmetleri (İÖ) (%25 Burslu)	2	YGS-2	20	19		3, 711			200,17299	949000
200450349	Anestezi (Ücretli)	2	YGS-2	12	12		46, 711			217,39553	676000
200450358	Anestezi (Tam Burslu)	2	YGS-2	4	3		3, 46, 711	369,05000	15,3,İ,97	317,89852	154000
200450367	Anestezi (%25 Burslu)	2	YGS-2	20	19		3, 46, 711	361,60000	12,2,D,94	240,47633	446000
200450376	Anestezi (İÖ) (Ücretli)	2	YGS-2	12	12		46, 711			210,59953	774000
200450385	Anestezi (İÖ) (Tam Burslu)	2	YGS-2	4	3		3, 46, 711	427,55000	15,3,D,96	295,76009	202000
200450394	Anestezi (İÖ) (%25 Burslu)	2	YGS-2	20	19		3, 46, 711			224,42328	591000
200450031	Çocuk Gelişimi (Ücretli)	2	YGS-4	8	7		46, 711				
200450049	Çocuk Gelişimi (Tam Burslu)	2	YGS-4	3	3		3, 46, 711	426,20000	15,2,İ,97	302,90051	343000
200450076	Çocuk Gelişimi (%50 Burslu)	2	YGS-4	20	19		3, 46, 711	----	----	----	----
200450094	Çocuk Gelişimi (İÖ) (Ücretli)	2	YGS-4	4	4		46, 711				
200450101	Çocuk Gelişimi (İÖ) (Tam Burslu)	2	YGS-4	2	1		3, 46, 711	405,85000	15,2,İ,97	288,24239	456000
200450119	Çocuk Gelişimi (İÖ) (%50 Burslu)	2	YGS-4	10	9		3, 46, 711	----	----	----	----
200450649	Diyaliz (Ücretli)	2	YGS-2	12	12		711	380,05000	13,2,D,96	192,45633	1095192
200450658	Diyaliz (Tam Burslu)	2	YGS-2	4	3		3, 711	307,70000	15,3,İ,97	276,28987	261000
200450667	Diyaliz (%25 Burslu)	2	YGS-2	20	19		3, 711	299,50000	13,2,D,95	194,78840	1050186
200450288	Fizyoterapi (Ücretli)	2	YGS-2	12	12		46, 711	366,65000	96,2,D,77	202,88770	901000
200450297	Fizyoterapi (Tam Burslu)	2	YGS-2	4	3		3, 46, 711	358,95000	15,3,İ,97	327,51423	138000
200450304	Fizyoterapi (%25 Burslu)	2	YGS-2	20	19		3, 46, 711			215,46729	702000
200450313	Fizyoterapi (İÖ) (Ücretli)	2	YGS-2	12	12		46, 711			199,38979	964000
200450322	Fizyoterapi (İÖ) (Tam Burslu)	2	YGS-2	4	3		3, 46, 711	318,30000	15,3,İ,97	318,35334	153000
200450331	Fizyoterapi (İÖ) (%25 Burslu)	2	YGS-2	20	19		3, 46, 711			207,80108	818000
200450464	İlk ve Acil Yardım (Ücretli)	2	YGS-2	11	10		233, 711	399,15000	06,2,D,88	246,44975	404000
200450473	İlk ve Acil Yardım (Tam Burslu)	2	YGS-2	3	3		3, 233, 711	390,10000	15,3,İ,97	325,01818	142000
200450482	İlk ve Acil Yardım (%25 Burslu)	2	YGS-2	17	16		3, 233, 711	310,10000	13,2,D,94	263,04563	314000
200450491	İlk ve Acil Yardım (İÖ) (Ücretli)	2	YGS-2	11	10		233, 711	320,00000	00,2,D,81	239,97552	449000
200450507	İlk ve Acil Yardım (İÖ) (Tam Burslu)	2	YGS-2	3	3		3, 233, 711	374,25000	15,3,İ,97	280,72094	245000
200450525	İlk ve Acil Yardım (İÖ) (%25 Burslu)	2	YGS-2	17	16		3, 233, 711	308,30000	13,2,D,93	267,17953	296000
200450676	Odyometri (Ücretli)	2	YGS-1	12	12		711			192,20826	1106980
200450685	Odyometri (Tam Burslu)	2	YGS-1	4	3		3, 711	387,25000	15,3,D,97	301,07436	203000
200450728	Odyometri (%25 Burslu)	2	YGS-1	20	19		3, 711			196,98233	1019111
200450737	Odyometri (İÖ) (Tam Burslu)	2	YGS-1	3	3		3, 711	----	----	----	----
200450746	Odyometri (İÖ) (%50 Burslu)	2	YGS-1	12	12		3, 711	----	----	----	----
200450755	Odyometri (İÖ) (%25 Burslu)	2	YGS-1	15	15		3, 711	----	----	----	----
200450516	Tıbbi Laboratuvar Teknikleri (Ücretli)	2	YGS-2	12	12		711				
200450534	Tıbbi Laboratuvar Teknikleri (Tam Burslu)	2	YGS-2	4	3		3, 711	301,30000	10,3,İ,92	272,19021	276000
200450543	Tıbbi Laboratuvar Teknikleri (%25 Burslu)	2	YGS-2	20	19		3, 711			191,38661	1115992
200450552	Tıbbi Laboratuvar Teknikleri (İÖ) (Ücretli)	2	YGS-2	11	10		711				
200450561	Tıbbi Laboratuvar Teknikleri (İÖ) (Tam Burslu)	2	YGS-2	3	3		3, 711			260,68659	325000
200450579	Tıbbi Laboratuvar Teknikleri (İÖ) (%25 Burslu)	2	YGS-2	17	16		3, 711			177,60002	1349674
200450588	Tıbbi Görüntüleme Teknikleri (Ücretli)	2	YGS-1	12	12		711			193,16634	1089112
200450597	Tıbbi Görüntüleme Teknikleri (Tam Burslu)	2	YGS-1	4	3		3, 711			267,61794	318000
200450604	Tıbbi Görüntüleme Teknikleri (%25 Burslu)	2	YGS-1	20	19		3, 711			207,60383	840000
200450613	Tıbbi Görüntüleme Teknikleri (İÖ) (Ücretli)	2	YGS-1	12	12		711			190,93386	1131246
200450622	Tıbbi Görüntüleme Teknikleri (İÖ) (Tam Burslu)	2	YGS-1	4	3		3, 711	427,10000	03,2,D,85	274,68902	288000
200450631	Tıbbi Görüntüleme Teknikleri (İÖ) (%25 Burslu)	2	YGS-1	20	19		3, 711			206,11013	863000
200450694	Tıbbi Dokümantasyon ve Sekreterlik (Ücretli)	2	YGS-3	7	7		711				
200450701	Tıbbi Dokümantasyon ve Sekreterlik (Tam Burslu)	2	YGS-3	3	3		3, 711	298,10000	15,2,İ,97	314,13247	318000
200450764	Tıbbi Dokümantasyon ve Sekreterlik (%50 Burslu)	2	YGS-3	20	20		3, 711	----	----	----	----
BAHÇEŞEHİR ÜNİVERSİTESİ (İSTANBUL)											
Sağlık Hizmetleri Meslek Yüksekokulu											
200551222	Ameliyathane Hizmetleri (Ücretli)	2	YGS-2	15	15		18, 46			179,33308	1329422
200551231	Ameliyathane Hizmetleri (Tam Burslu)	2	YGS-2	3	3		3, 18, 46	471,05000	15,2,D,97	277,99185	255000
200551249	Ameliyathane Hizmetleri (%50 Burslu)	2	YGS-2	10	10		3, 18, 46			210,22489	779000
200551197	Anestezi (Ücretli)	2	YGS-2	20	20		18, 46			211,17646	765000
200551204	Anestezi (Tam Burslu)	2	YGS-2	4	3		3, 18, 46	389,70000	15,3,İ,97	350,81242	105000
200551213	Anestezi (%50 Burslu)	2	YGS-2	10	10		3, 18, 46	319,70000	11,2,D,94	267,34585	295000
200550948	Çocuk Gelişimi (Ücretli)	2	YGS-4	7	6		18, 46	363,35000	04,2,D,87	215,49917	1298796
200550957	Çocuk Gelişimi (Tam Burslu)	2	YGS-4	2	2		3, 18, 46	433,60000	15,3,İ,97	314,30114	271000
200550993	Çocuk Gelişimi (%50 Burslu)	2	YGS-4	13	13		3, 18, 46	366,35000	15,2,İ,97	235,81819	1035438
200551161	Diyaliz (Ücretli)	2	YGS-2	20	20		18, 46	327,70000	08,2,D,90	184,52367	1247633
200551179	Diyaliz (Tam Burslu)	2	YGS-2	4	3		3, 18, 46	382,15000	15,3,İ,97	287,78193	223000
200551188	Diyaliz (%50 Burslu)	2	YGS-2	10	10		3, 18, 46	332,85000	15,3,İ,96	229,24912	541000
200551391	Fizyoterapi (Ücretli)	2	YGS-2	18	18		18, 46	----	----	----	----
200551407	Fizyoterapi (Tam Burslu)	2	YGS-2	3	3		3, 18, 46	----	----	----	----
200551416	Fizyoterapi (%50 Burslu)	2	YGS-2	9	9		3, 18, 46	----	----	----	----
200551258	İlk ve Acil Yardım (Ücretli)	2	YGS-2	3	2		18, 46, 233	400,85000	13,2,D,95	236,77277	475000
200551267	İlk ve Acil Yardım (Tam Burslu)	2	YGS-2	3	2		3, 18, 46, 233	427,80000	15,3,İ,97	324,44862	143000
200551276	İlk ve Acil Yardım (%50 Burslu)	2	YGS-2	20	20		3, 18, 46, 233	307,75000	15,3,D,97	258,21046	337000
200551382	Odyometri (Ücretli)	2	YGS-1	20	20		18, 46	----	----	----	----

TABLO-3. Merkezi Yerleştirme İle Öğrenci Alan Yükseköğretim Ön Lisans Programları

PROGRAM KODU (1)	PROGRAM ADI (2)	ÖĞR. SÜRE (3)	PUAN TÜRÜ (4)	SGK KONT (5)	YGSK KONT (6)	OK.BİR KONT (7)	ÖZEL KOŞUL VE AÇIKLAMALAR (8)	2015-ÖSYS EN KÜÇÜK OBP (9)	2015 YERL. ÖNCELİKLERİ (10)	2015 EN KÜÇÜK YGS PUANI (11)	YGS BAŞARI SIRA (12)
200551364	Odyometri (Tam Burslu)	2	YGS-1	3	3		3, 18, 46	----	----	----	----
200551373	Odyometri (%50 Burslu)	2	YGS-1	7	7		3, 18, 46	----	----	----	----
200551285	Radyoterapi (Ücretli)	2	YGS-1	10	10		18, 46				
200551294	Radyoterapi (Tam Burslu)	2	YGS-1	2	2		3, 18, 46			261,35327	347000
200551301	Radyoterapi (%50 Burslu)	2	YGS-1	10	10		3, 18, 46			202,71021	919000
200551125	Tıbbi Dokümantasyon ve Sekreterlik (Ücretli)	2	YGS-3	5	5		18, 46			204,45184	1489600
200551082	Tıbbi Dokümantasyon ve Sekreterlik (Tam Burslu)	2	YGS-3	2	2		3, 18, 46	332,50000	15,2,İ,95	338,65770	188000
200551091	Tıbbi Dokümantasyon ve Sekreterlik (%50 Burslu)	2	YGS-3	15	14		3, 18, 46				
200551055	Tıbbi Görüntüleme Teknikleri (Ücretli)	2	YGS-1	13	12		18, 46			190,33450	1142414
200551064	Tıbbi Görüntüleme Teknikleri (Tam Burslu)	2	YGS-1	4	3		3, 18, 46			282,53205	259000
200551073	Tıbbi Görüntüleme Teknikleri (%50 Burslu)	2	YGS-1	20	20		3, 18, 46			228,42182	577000
200551134	Tıbbi Laboratuvar Teknikleri (Ücretli)	2	YGS-2	15	14		18, 46				
200551143	Tıbbi Laboratuvar Teknikleri (Tam Burslu)	2	YGS-2	3	3		3, 18, 46	309,90000	15,2,İ,97	281,86143	242000
200551152	Tıbbi Laboratuvar Teknikleri (%50 Burslu)	2	YGS-2	10	10		3, 18, 46			207,44813	824000
BEYKENT ÜNİVERSİTESİ (İSTANBUL)											
Meslek Yüksekokulu											
200751238	Adalet (Ücretli)	2	YGS-3	4	4		95			219,04713	1319245
200751247	Adalet (Tam Burslu)	2	YGS-3	5	4		3, 95	371,85000	15,2,İ,97	330,85675	223000
200751256	Adalet (%25 Burslu)	2	YGS-3	37	36		3, 95			212,69760	1394691
200751547	Adalet (İÖ) (Ücretli)	2	YGS-3	14	13		95				
200751556	Adalet (İÖ) (Tam Burslu)	2	YGS-3	4	3		3, 95			320,66063	277000
200752678	Adalet (İÖ) (%25 Burslu)	2	YGS-3	18	18		3, 95	----	----	----	----
200751574	Ağız ve Diş Sağlığı (Tam Burslu)	2	YGS-2	4	3		3, 95	374,75000	15,3,D,97	264,34286	308000
200751953	Ağız ve Diş Sağlığı (%50 Burslu)	2	YGS-2	32	31		3, 95	342,50000	93,2,D,72	217,85860	670000
200751732	Ağız ve Diş Sağlığı (İÖ) (Tam Burslu)	2	YGS-2	3	2		3, 95	343,95000	15,2,İ,97	250,20763	381000
200751962	Ağız ve Diş Sağlığı (İÖ) (%50 Burslu)	2	YGS-2	23	22		3, 95	276,95000	12,2,İ,94	210,50976	775000
200752103	Ameliyathane Hizmetleri (Ücretli)	2	YGS-2	27	27		95			197,79662	993000
200752112	Ameliyathane Hizmetleri (Tam Burslu)	2	YGS-2	3	3		3, 95	356,10000	14,3,D,96	283,64646	236000
200752166	Ameliyathane Hizmetleri (İÖ) (Ücretli)	2	YGS-2	27	27		95			190,03697	1142470
200752175	Ameliyathane Hizmetleri (İÖ) (Tam Burslu)	2	YGS-2	3	3		3, 95	342,45000	09,2,D,91	278,99413	251000
200751802	Anestezi (Ücretli)	2	YGS-2	27	27		95	372,15000	08,2,D,90	220,48096	637000
200751811	Anestezi (Tam Burslu)	2	YGS-2	3	3		3, 95	360,45000	15,3,İ,97	287,09055	225000
200751829	Anestezi (İÖ) (Ücretli)	2	YGS-2	27	27		95	353,70000	13,2,D,95	213,63473	728000
200751838	Anestezi (İÖ) (Tam Burslu)	2	YGS-2	3	3		3, 95	329,30000	15,3,İ,96	291,25505	214000
200750646	Aşçılık (Tam Burslu)	2	YGS-4	5	5		3, 95	393,00000	15,3,İ,97	339,19585	157000
200752687	Aşçılık (%50 Burslu)	2	YGS-4	10	10		3, 95	----	----	----	----
200751265	Aşçılık (%25 Burslu)	2	YGS-4	35	35		3, 95				
200752006	Aşçılık (İÖ) (Tam Burslu)	2	YGS-4	4	3		3, 95	369,40000	15,3,İ,97	359,84589	96900
200752324	Aşçılık (İÖ) (%50 Burslu)	2	YGS-4	32	31		3, 95	373,90000	10,2,İ,92	229,03595	1121925
200750655	Bankacılık ve Sigortacılık (Tam Burslu)	2	YGS-6	4	3		3, 95	399,60000	15,2,İ,97	260,29891	505000
200751414	Bankacılık ve Sigortacılık (%50 Burslu)	2	YGS-6	32	31		3, 95	290,50000	13,2,İ,95	210,66169	1116689
200750664	Bankacılık ve Sigortacılık (İÖ) (Tam Burslu)	2	YGS-6	3	2		3, 95	363,65000	15,2,İ,97	263,01494	482000
200750673	Bankacılık ve Sigortacılık (İÖ) (%50 Burslu)	2	YGS-6	23	22		3, 95				
200750691	Basım ve Yayın Teknolojileri (Tam Burslu)	2	YGS-5	4	4		3, 95	398,95000	15,3,İ,97	264,61023	631000
200750558	Basım ve Yayın Teknolojileri (%50 Burslu)	2	YGS-5	36	36		3, 95	291,70000	14,2,İ,96	180,81521	1655483
200750716	Basım ve Yayın Teknolojileri (İÖ) (Tam Burslu)	2	YGS-5	2	2		3, 95	363,25000	15,3,İ,98	265,50000	622000
200750601	Basım ve Yayın Teknolojileri (İÖ) (%50 Burslu)	2	YGS-5	18	18		3, 95				
200750725	Bilgisayar Programcılığı (Tam Burslu)	2	YGS-1	5	5		3, 95	304,50000	15,4,İ,96	249,83537	411000
200751423	Bilgisayar Programcılığı (%50 Burslu)	2	YGS-1	45	45		3, 95	328,45000	15,2,İ,97	187,73473	1191500
200750734	Bilgisayar Programcılığı (İÖ) (Tam Burslu)	2	YGS-1	5	4		3, 95	278,85000	15,4,İ,97	313,08633	174000
200750743	Bilgisayar Programcılığı (İÖ) (%50 Burslu)	2	YGS-1	41	40		3, 95	288,55000	15,2,İ,96	173,53890	1376329
200750522	Bilgisayar Programcılığı (Uzaktan Öğretim) (Ücretli)	2	YGS-1	45	45		95, 815	321,65000	00,3,İ,82	185,79888	1226962
200751211	Bilgisayar Programcılığı (Uzaktan Öğretim) (Tam Burslu)	2	YGS-1	5	5		3, 95, 815	395,40000	15,2,İ,97	404,32025	50700
200750752	Çocuk Gelişimi (Tam Burslu)	2	YGS-4	5	5		3, 95	449,30000	15,2,İ,96	318,67656	247000
200752696	Çocuk Gelişimi (%50 Burslu)	2	YGS-4	9	8		3, 95	----	----	----	----
200752333	Çocuk Gelişimi (%25 Burslu)	2	YGS-4	37	36		3, 95	317,20000	14,2,İ,95	196,54268	1539733
200751405	Çocuk Gelişimi (İÖ) (Tam Burslu)	2	YGS-4	3	3		3, 95	418,80000	15,2,İ,97	309,39148	300000
200751926	Çocuk Gelişimi (İÖ) (%50 Burslu)	2	YGS-4	27	27		3, 95	344,10000	15,2,İ,97	225,21130	1171470
200750761	Diş Ticaret (Tam Burslu)	2	YGS-6	4	3		3, 95	414,35000	15,2,İ,97	261,73277	493000
200751511	Diş Ticaret (%50 Burslu)	2	YGS-6	32	31		3, 95	360,05000	12,2,İ,94	193,99183	1369880
200750779	Diş Ticaret (İÖ) (Tam Burslu)	2	YGS-6	3	2		3, 95	380,55000	15,2,İ,98	240,71100	703000
200750788	Diş Ticaret (İÖ) (%50 Burslu)	2	YGS-6	23	22		3, 95				
200751592	Diş Protez Teknolojisi (Tam Burslu)	2	YGS-2	4	3		3, 95			261,02449	324000
200751971	Diş Protez Teknolojisi (%50 Burslu)	2	YGS-2	32	31		3, 95			195,17031	1042741
200752554	Diş Protez Teknolojisi (İÖ) (Tam Burslu)	2	YGS-2	2	2		3, 95	----	----	----	----
200752563	Diş Protez Teknolojisi (İÖ) (%50 Burslu)	2	YGS-2	18	18		3, 95	----	----	----	----
200752087	Diyaliz (Ücretli)	2	YGS-2	27	27		95	323,60000	13,2,D,95	201,79894	920000
200752096	Diyaliz (Tam Burslu)	2	YGS-2	3	3		3, 95	378,15000	15,3,İ,97	296,54021	200000
200752184	Diyaliz (İÖ) (Ücretli)	2	YGS-2	27	27		95			193,37284	1077537
200752193	Diyaliz (İÖ) (Tam Burslu)	2	YGS-2	3	3		3, 95	408,80000	15,3,D,97	282,38446	240000
200752439	Elektrofizyoloji (Tam Burslu)	2	YGS-1	3	2		3, 95	385,05000	15,3,D,97	289,48548	236000
200752448	Elektrofizyoloji (%50 Burslu)	2	YGS-1	23	22		3, 95			202,14170	929000
200752378	Fizyoterapi (Ücretli)	2	YGS-2	23	22		95			203,20394	895000
200752387	Fizyoterapi (Tam Burslu)	2	YGS-2	3	2		3, 95	404,70000	15,3,İ,97	330,97732	132000
200752396	Fizyoterapi (İÖ) (Ücretli)	2	YGS-2	23	22		95	276,55000	15,3,İ,97	198,13429	987000
200752403	Fizyoterapi (İÖ) (Tam Burslu)	2	YGS-2	3	2		3, 95	349,40000	15,3,İ,98	348,63601	108000
200750804	Grafik Tasarımı (Tam Burslu)	2	YGS-5	5	4		3, 95	379,55000	15,3,İ,97	290,62834	399000
200751283	Grafik Tasarımı (%50 Burslu)	2	YGS-5	41	40		3, 95	298,30000	14,3,D,95	190,22933	1559923
200750813	Grafik Tasarımı (İÖ) (Tam Burslu)	2	YGS-5	3	3		3, 95	328,25000	15,3,İ,97	297,40243	352000

TABLO-3. Merkezi Yerleştirme İle Öğrenci Alan Yükseköğretim Ön Lisans Programları

PROGRAM KODU (1)	PROGRAM ADI (2)	ÖĞR. SÜRE (3)	PUAN TÜRÜ (4)	SGK KONT (5)	YGSK KONT (6)	OK.BİR KONT (7)	ÖZEL KOŞUL VE AÇIKLAMALAR (8)	2015-ÖSYS EN KÜÇÜK OBP (9)	2015 YERL. ÖNCELİKLERİ (10)	2015 EN KÜÇÜK YGS PUANI (11)	YGS BAŞARI SIRA (12)
200750822	Grafik Tasarımı (İÖ) (%50 Burslu)	2	YGS-5	27	27		3, 95				
200750831	Halkla İlişkiler ve Tanıtım (Tam Burslu)	2	YGS-4	4	3		3, 95	321,65000	15,3,İ,97	310,86623	291000
200751308	Halkla İlişkiler ve Tanıtım (%50 Burslu)	2	YGS-4	32	31		3, 95				
200750849	Halkla İlişkiler ve Tanıtım (İÖ) (Tam Burslu)	2	YGS-4	2	2		3, 95	345,20000	15,2,İ,95	299,08122	370000
200750858	Halkla İlişkiler ve Tanıtım (İÖ) (%50 Burslu)	2	YGS-4	18	18		3, 95				
200751608	İlk ve Acil Yardım (Ücretli)	2	YGS-2	32	31		95, 233	416,65000	06,2,D,88	243,16377	426000
200751617	İlk ve Acil Yardım (Tam Burslu)	2	YGS-2	4	3		3, 95, 233	409,35000	15,3,İ,95	279,22857	250000
200751741	İlk ve Acil Yardım (İÖ) (Ücretli)	2	YGS-2	27	27		95, 233	407,50000	00,2,D,81	236,51522	477000
200751759	İlk ve Acil Yardım (İÖ) (Tam Burslu)	2	YGS-2	3	3		3, 95, 233	370,25000	15,3,İ,97	277,61041	256000
200752024	İnsan Kaynakları Yönetimi (Tam Burslu)	2	YGS-6	3	3		3, 95	414,40000	15,2,İ,97	276,09607	388000
200752033	İnsan Kaynakları Yönetimi (%50 Burslu)	2	YGS-6	27	27		3, 95	402,50000	98,2,D,79	194,43499	1363302
200751477	İnşaat Teknolojisi (Tam Burslu)	2	YGS-1	4	3		3, 95	380,55000	15,3,İ,97	309,43585	183000
200751502	İnşaat Teknolojisi (%50 Burslu)	2	YGS-1	32	31		3, 95	417,50000	03,2,D,85	208,84362	821000
200751635	İnşaat Teknolojisi (İÖ) (Tam Burslu)	2	YGS-1	3	2		3, 95	328,15000	15,3,İ,97	304,94997	193000
200751883	İnşaat Teknolojisi (İÖ) (%50 Burslu)	2	YGS-1	23	22		3, 95	326,05000	14,2,İ,96	172,95585	1378520
200751856	İş Sağlığı ve Güvenliği (Tam Burslu)	2	YGS-2	4	3		3, 95	284,30000	15,3,İ,96	243,02435	427000
200751935	İş Sağlığı ve Güvenliği (%50 Burslu)	2	YGS-2	32	31		3, 95	291,85000	10,2,D,91	189,36207	1155662
200752457	İş Sağlığı ve Güvenliği (İÖ) (Tam Burslu)	2	YGS-2	3	2		3, 95	366,50000	15,2,İ,97	240,56852	445000
200752466	İş Sağlığı ve Güvenliği (İÖ) (%50 Burslu)	2	YGS-2	23	22		3, 95	271,70000	11,2,D,93	175,45913	1368013
200750867	İşletme Yönetimi (Tam Burslu)	2	YGS-6	3	3		3, 95	410,85000	15,2,İ,97	239,92333	712000
200750876	İşletme Yönetimi (%50 Burslu)	2	YGS-6	27	27		3, 95				
200750443	İşletme Yönetimi (Uzaktan Öğretim) (Ücretli)	2	YGS-6	23	22		95				
200751229	İşletme Yönetimi (Uzaktan Öğretim) (Tam Burslu)	2	YGS-6	3	2		3, 95	322,50000	15,2,İ,95	351,24197	122000
200750901	Lojistik (Tam Burslu)	2	YGS-6	4	4		3, 95	373,00000	15,3,D,97	253,18538	570000
200751326	Lojistik (%50 Burslu)	2	YGS-6	36	36		3, 95	316,65000	97,2,İ,79	180,91113	1544323
200750919	Lojistik (İÖ) (Tam Burslu)	2	YGS-6	3	3		3, 95	373,20000	15,2,İ,97	233,03040	797000
200750928	Lojistik (İÖ) (%50 Burslu)	2	YGS-6	27	27		3, 95				
200751495	Makine (Tam Burslu)	2	YGS-1	4	3		3, 95	292,80000	15,4,D,97	264,91921	330000
200751529	Makine (%50 Burslu)	2	YGS-1	32	31		3, 95	355,00000	12,2,İ,92	172,31006	1380617
200751653	Makine (İÖ) (Tam Burslu)	2	YGS-1	3	2		3, 95	317,30000	15,3,İ,97	225,02443	612000
200751892	Makine (İÖ) (%50 Burslu)	2	YGS-1	23	22		3, 95				
200750964	Mimari Restorasyon (Tam Burslu)	2	YGS-5	5	4		3, 95	385,55000	15,3,İ,97	312,27727	268000
200751344	Mimari Restorasyon (%50 Burslu)	2	YGS-5	41	40		3, 95	307,35000	14,2,İ,95	249,96744	799000
200752615	Mimari Restorasyon (İÖ) (Tam Burslu)	2	YGS-5	2	2		3, 95	----	----	----	----
200752624	Mimari Restorasyon (İÖ) (%50 Burslu)	2	YGS-5	18	18		3, 95	----	----	----	----
200751671	Moda Tasarımı (Tam Burslu)	2	YGS-5	4	3		3, 95	363,60000	15,3,İ,97	286,66655	429000
200751908	Moda Tasarımı (%50 Burslu)	2	YGS-5	32	31		3, 95	347,30000	15,2,İ,97	206,80533	1356999
200752351	Moda Tasarımı (İÖ) (Tam Burslu)	2	YGS-5	3	2		3, 95	368,90000	15,3,D,97	287,37147	423000
200752369	Moda Tasarımı (İÖ) (%50 Burslu)	2	YGS-5	23	22		3, 95				
200752475	Odyometri (Tam Burslu)	2	YGS-1	3	2		3, 95	368,40000	15,3,İ,96	315,49804	169000
200752484	Odyometri (%50 Burslu)	2	YGS-1	23	22		3, 95	478,60000	02,2,D,85	245,45431	439000
200751714	Optisyenlik (Tam Burslu)	2	YGS-1	-	7		3, 95			275,15650	286000
200752703	Optisyenlik (%50 Burslu)	2	YGS-1	-	63		3, 95	----	----	----	----
200751874	Optisyenlik (İÖ) (Tam Burslu)	2	YGS-1	-	4		3, 95			334,83867	132000
200752712	Optisyenlik (İÖ) (%50 Burslu)	2	YGS-1	-	36		3, 95	----	----	----	----
200752493	Ortopedik Protez ve Ortez (Tam Burslu)	2	YGS-2	3	2		3, 95			261,09249	323000
200752509	Ortopedik Protez ve Ortez (%50 Burslu)	2	YGS-2	23	22		3, 95			185,73570	1225444
200751698	Patoloji Laboratuvar Teknikleri (Tam Burslu)	2	YGS-2	3	3		3, 95	353,80000	12,2,D,94	269,94463	285000
200752721	Patoloji Laboratuvar Teknikleri (%25 Burslu)	2	YGS-2	27	27		3, 95	----	----	----	----
200751998	Patoloji Laboratuvar Teknikleri (İÖ) (Tam Burslu)	2	YGS-2	3	3		3, 95	355,00000	97,2,D,78	262,77179	315000
200752342	Patoloji Laboratuvar Teknikleri (İÖ) (%25 Burslu)	2	YGS-2	27	27		3, 95				
200752518	Perfüzyon Teknikleri (Tam Burslu)	2	YGS-2	3	2		3, 95	392,80000	15,3,D,97	284,93124	232000
200752527	Perfüzyon Teknikleri (%50 Burslu)	2	YGS-2	23	22		3, 95	345,85000	03,2,D,85	204,39346	875000
200751035	Radyo ve Televizyon Programcılığı (Tam Burslu)	2	YGS-4	4	3		3, 95	383,20000	15,3,İ,97	322,05037	230000
200751362	Radyo ve Televizyon Programcılığı (%50 Burslu)	2	YGS-4	32	31		3, 95			203,84947	1450100
200751044	Radyo ve Televizyon Programcılığı (İÖ) (Tam Burslu)	2	YGS-4	3	3		3, 95	306,05000	15,2,İ,96	311,08566	290000
200751053	Radyo ve Televizyon Programcılığı (İÖ) (%50 Burslu)	2	YGS-4	27	27		3, 95				
200751768	Radyoterapi (Ücretli)	2	YGS-1	23	22		95			179,85006	1322037
200751777	Radyoterapi (Tam Burslu)	2	YGS-1	3	2		3, 95			280,47492	266000
200751795	Radyoterapi (İÖ) (Tam Burslu)	2	YGS-1	3	2		3, 95			261,06170	348000
200751944	Radyoterapi (İÖ) (%25 Burslu)	2	YGS-1	23	22		3, 95			193,37261	1085306
200752069	Sağlık Kurumları İşletmeciliği (Tam Burslu)	2	YGS-6	3	3		3, 95	417,60000	15,2,İ,97	247,44629	628000
200752078	Sağlık Kurumları İşletmeciliği (%50 Burslu)	2	YGS-6	27	27		3, 95	303,30000	10,2,D,92	199,37257	1289480
200752633	Sivil Hava Ulaştırma İşletmeciliği (Tam Burslu)	2	YGS-6	2	2		3, 49, 95	----	----	----	----
200752642	Sivil Hava Ulaştırma İşletmeciliği (%50 Burslu)	2	YGS-6	18	18		3, 49, 95	----	----	----	----
200752651	Sivil Havacılık Kabin Hizmetleri (Tam Burslu)	2	YGS-5	2	2		3, 49, 95	----	----	----	----
200752669	Sivil Havacılık Kabin Hizmetleri (%50 Burslu)	2	YGS-5	18	18		3, 49, 95	----	----	----	----
200751098	Tekstil Teknolojisi (Tam Burslu)	2	YGS-1	2	2		3, 95	385,85000	15,2,İ,97	214,30016	742000
200750576	Tekstil Teknolojisi (%50 Burslu)	2	YGS-1	18	18		3, 95				
200752412	Tıbbi Dokümantasyon ve Sekreterlik (Tam Burslu)	2	YGS-3	3	2		3, 95	330,45000	15,2,İ,97	319,53231	284000
200752421	Tıbbi Dokümantasyon ve Sekreterlik (%50 Burslu)	2	YGS-3	23	22		3, 95			225,48116	1242793
200752572	Tıbbi Dokümantasyon ve Sekreterlik (İÖ) (Tam Burslu)	2	YGS-3	2	2		3, 95	----	----	----	----
200752581	Tıbbi Dokümantasyon ve Sekreterlik (İÖ) (%50 Burslu)	2	YGS-3	18	18		3, 95	----	----	----	----
200752536	Tıbbi Görüntüleme Teknikleri (Tam Burslu)	2	YGS-1	3	2		3, 95			268,35209	314000
200752545	Tıbbi Görüntüleme Teknikleri (%50 Burslu)	2	YGS-1	23	22		3, 95			229,60611	566000
200752599	Tıbbi Görüntüleme Teknikleri (İÖ) (Tam Burslu)	2	YGS-1	2	2		3, 95	----	----	----	----
200752606	Tıbbi Görüntüleme Teknikleri (İÖ) (%50 Burslu)	2	YGS-1	18	18		3, 95	----	----	----	----
200752148	Tıbbi Laboratuvar Teknikleri (Ücretli)	2	YGS-2	23	22		95			175,16321	1369981

TABLO-3. Merkezi Yerleştirme İle Öğrenci Alan Yükseköğretim Ön Lisans Programları

PROGRAM KODU (1)	PROGRAM ADI (2)	ÖĞR. SÜRE (3)	PUAN TÜRÜ (4)	SGK KONT (5)	YGSK KONT (6)	OK.BİR KONT (7)	ÖZEL KOŞUL VE AÇIKLAMALAR (8)	2015-ÖSYS EN KÜÇÜK OBP (9)	2015 YERL. ÖNCELİKLERİ (10)	2015 EN KÜÇÜK YGS PUANI (11)	YGS BAŞARI SIRA (12)
200752157	Tıbbi Laboratuvar Teknikleri (Tam Burslu)	2	YGS-2	3	2		3, 95	366,75000	13,2,İ,95	275,50360	263000
200752227	Tıbbi Laboratuvar Teknikleri (İÖ) (Ücretli)	2	YGS-2	11	11		95				
200752236	Tıbbi Laboratuvar Teknikleri (İÖ) (Tam Burslu)	2	YGS-2	2	2		3, 95	333,80000	14,3,D,96	269,19469	288000
200752739	Tıbbi Laboratuvar Teknikleri (İÖ) (%25 Burslu)	2	YGS-2	7	7		3, 95	----	----	----	----
200751114	Turizm ve Seyahat Hizmetleri (Tam Burslu)	2	YGS-5	3	2		3, 95	362,25000	15,3,İ,97	257,79412	707000
200751123	Turizm ve Seyahat Hizmetleri (%50 Burslu)	2	YGS-5	23	22		3, 95				
200752245	Uygulamalı İngilizce ve Çevirmenlik (İngilizce) (Tam Burslu)	2	YGS-3	-	6		3, 17, 21, 28, 95			353,33739	134000
200752254	Uygulamalı İngilizce ve Çevirmenlik (İngilizce) (%50 Burslu)	2	YGS-3	-	54		3, 17, 21, 28, 95			232,21517	1161905
200752263	Uygulamalı İngilizce ve Çevirmenlik (İngilizce) (İÖ) (Tam Burslu)	2	YGS-3	-	6		3, 17, 21, 28, 95			373,37314	83100
200752272	Uygulamalı İngilizce ve Çevirmenlik (İngilizce) (İÖ) (%50 Burslu)	2	YGS-3	-	54		3, 17, 21, 28, 95			178,53425	1734683
	BEYKOZ LOJİSTİK MESLEK YÜKSEKOKULU (İSTANBUL)										
	Beykoz Lojistik Meslek Yüksekokulu										
200850248	Bilgisayar Programcılığı (Ücretli)	2	YGS-1	18	18		46, 234	----	----	----	----
200850257	Bilgisayar Programcılığı (Tam Burslu)	2	YGS-1	2	2		3, 46, 234	285,10000	15,4,İ,98	254,36527	384000
200850372	Deniz ve Liman İşletmeciliği (Ücretli)	2	YGS-6	18	18		32, 46, 234	----	----	----	----
200850381	Deniz ve Liman İşletmeciliği (Tam Burslu)	2	YGS-6	2	2		3, 32, 46, 234	387,45000	15,2,İ,97	279,08383	369000
200850169	Dış Ticaret (Ücretli)	2	YGS-6	18	18		46, 234	----	----	----	----
200850548	Dış Ticaret (Tam Burslu)	2	YGS-6	2	2		3, 46, 234	447,05000	15,2,İ,97	247,79312	624000
200850415	Dış Ticaret (İngilizce) (Ücretli)	2	YGS-6	18	18		17, 21, 28, 234	----	----	----	----
200850424	Dış Ticaret (İngilizce) (Tam Burslu)	2	YGS-6	2	2		3, 17, 21, 28, 234	305,60000	15,3,İ,97	300,24723	264000
200850742	Dış Ticaret (Uzaktan Öğretim) (Ücretli)	2	YGS-6	23	22		46, 234	----	----	----	----
200850769	Dış Ticaret (Uzaktan Öğretim) (Tam Burslu)	2	YGS-6	3	2		3, 46, 234	277,70000	15,2,İ,97	276,48511	386000
200851219	Grafik Tasarımı (Ücretli)	2	YGS-5	18	18		46, 234	----	----	----	----
200851201	Grafik Tasarımı (Tam Burslu)	2	YGS-5	2	2		3, 46, 234	----	----	----	----
200850187	Halkla İlişkiler ve Tanıtım (Ücretli)	2	YGS-4	14	13		46, 234	----	----	----	----
200850593	Halkla İlişkiler ve Tanıtım (Tam Burslu)	2	YGS-4	2	1		3, 46, 234	420,00000	15,2,İ,96	310,52560	293000
200851228	Hava Lojistiği (Ücretli)	2	YGS-6	23	22		46, 234	----	----	----	----
200851237	Hava Lojistiği (Tam Burslu)	2	YGS-6	3	2		3, 46, 234	----	----	----	----
200851246	İş Sağlığı ve Güvenliği (Ücretli)	2	YGS-2	18	18		46, 234	----	----	----	----
200851255	İş Sağlığı ve Güvenliği (Tam Burslu)	2	YGS-2	2	2		3, 46, 234	----	----	----	----
200850221	Lojistik (Ücretli)	2	YGS-6	45	45		46, 234	----	----	----	----
200850663	Lojistik (Tam Burslu)	2	YGS-6	5	5		3, 46, 234	311,35000	15,3,İ,97	254,18705	560000
200850336	Lojistik (İngilizce) (Ücretli)	2	YGS-6	32	31		17, 21, 28, 234	----	----	----	----
200850345	Lojistik (İngilizce) (Tam Burslu)	2	YGS-6	4	3		3, 17, 21, 28, 234	311,05000	15,3,İ,97	269,96837	429000
200850363	Lojistik (Uzaktan Öğretim) (Ücretli)	2	YGS-6	14	13		46, 234	----	----	----	----
200850751	Lojistik (Uzaktan Öğretim) (Tam Burslu)	2	YGS-6	2	1		3, 46, 234	332,50000	15,2,İ,97	317,86440	202000
200851264	Medya ve İletişim (Ücretli)	2	YGS-4	18	18		46, 234	----	----	----	----
200851185	Medya ve İletişim (Tam Burslu)	2	YGS-4	2	2		3, 46, 234	334,55000	15,2,İ,97	312,78979	280000
200850972	Mobil Teknolojileri (Ücretli)	2	YGS-1	18	18		46, 234	----	----	----	----
200850981	Mobil Teknolojileri (Tam Burslu)	2	YGS-1	2	2		3, 46, 234	284,55000	15,4,İ,97	230,32045	559000
200851131	Raylı Sistemler İşletmeciliği (Ücretli)	2	YGS-6	18	18		46, 234	----	----	----	----
200851149	Raylı Sistemler İşletmeciliği (Tam Burslu)	2	YGS-6	2	2		3, 46, 234	358,40000	15,3,İ,97	256,11600	542000
200850399	Sivil Hava Ulaştırma İşletmeciliği (Ücretli)	2	YGS-6	27	27		46, 49, 234	----	----	----	----
200850406	Sivil Hava Ulaştırma İşletmeciliği (Tam Burslu)	2	YGS-6	3	3		3, 46, 49, 234	371,65000	15,2,İ,97	267,45798	448000
200851016	Sivil Havacılık Kabin Hizmetleri (Ücretli)	2	YGS-5	32	31		46, 49, 234	----	----	----	----
200851025	Sivil Havacılık Kabin Hizmetleri (Tam Burslu)	2	YGS-5	4	3		3, 46, 49, 234	368,40000	15,2,İ,97	279,07803	492000
200851273	Sivil Havacılık Kabin Hizmetleri (İngilizce) (Ücretli)	2	YGS-5	32	31		17, 21, 28, 49, 234	----	----	----	----
200851061	Sivil Havacılık Kabin Hizmetleri (İngilizce) (Tam Burslu)	2	YGS-5	4	3		3, 17, 21, 28, 49, 234	391,95000	15,2,İ,97	303,96675	312000
	BEZM-İ ALEM VAKIF ÜNİVERSİTESİ (İSTANBUL)										
	Sağlık Hizmetleri Meslek Yüksekokulu										
200950017	Ağız ve Diş Sağlığı (Ücretli)	2	YGS-2	7	7		733	280,00000	99,2,D,79	197,52183	998000
200950026	Ağız ve Diş Sağlığı (Tam Burslu)	2	YGS-2	4	3		3, 733	329,80000	15,3,İ,97	345,45862	112000
200950035	Ağız ve Diş Sağlığı (%50 Burslu)	2	YGS-2	4	3		3, 733	313,10000	15,2,İ,97	243,42793	425000
200950229	Ağız ve Diş Sağlığı (%25 Burslu)	2	YGS-2	4	3		3, 733	319,05000	07,2,İ,90	229,24418	541000
200950495	Ameliyathane Hizmetleri (Ücretli)	2	YGS-2	5	5		733	----	----	----	----
200950502	Ameliyathane Hizmetleri (Tam Burslu)	2	YGS-2	3	2		3, 733	----	----	----	----
200950511	Ameliyathane Hizmetleri (%50 Burslu)	2	YGS-2	3	2		3, 733	----	----	----	----
200950529	Ameliyathane Hizmetleri (%25 Burslu)	2	YGS-2	3	2		3, 733	----	----	----	----
200950044	Anestezi (Ücretli)	2	YGS-2	7	7		733	----	----	260,69022	325000
200950053	Anestezi (Tam Burslu)	2	YGS-2	4	3		3, 733	426,30000	15,3,İ,97	403,62549	51900
200950062	Anestezi (%50 Burslu)	2	YGS-2	4	3		3, 733	285,45000	15,3,İ,97	309,10616	171000
200950238	Anestezi (%25 Burslu)	2	YGS-2	4	3		3, 733	----	----	286,32022	228000
200950071	Eczane Hizmetleri (Ücretli)	2	YGS-2	4	4		733	292,15000	15,2,İ,97	182,69270	1279466
200950089	Eczane Hizmetleri (Tam Burslu)	2	YGS-2	2	2		3, 733	338,50000	15,3,İ,97	240,14056	448000
200950098	Eczane Hizmetleri (%50 Burslu)	2	YGS-2	2	2		3, 733	347,60000	15,2,İ,97	232,24955	513000
200950247	Eczane Hizmetleri (%25 Burslu)	2	YGS-2	2	2		3, 733	316,30000	15,2,İ,97	211,39116	761000
200950371	Elektroñrofizyoloji (Ücretli)	2	YGS-1	6	6		733	----	----	206,43671	858000
200950389	Elektroñrofizyoloji (Tam Burslu)	2	YGS-1	3	3		3, 733	387,65000	15,3,İ,97	318,26933	163000
200950398	Elektroñrofizyoloji (%50 Burslu)	2	YGS-1	3	3		3, 733	365,10000	12,2,D,94	258,52376	361000
200950405	Elektroñrofizyoloji (%25 Burslu)	2	YGS-1	3	3		3, 733	----	----	237,38837	498000
200950105	İlk ve Acil Yardım (Ücretli)	2	YGS-2	6	6		233, 733	373,20000	15,3,D,97	249,42352	386000

TABLO-3. Merkezi Yerleştirme İle Öğrenci Alan Yükseköğretim Ön Lisans Programları

PROGRAM KODU (1)	PROGRAM ADI (2)	ÖĞR. SÜRE (3)	PUAN TÜRÜ (4)	SGK KONT (5)	YGSK KONT (6)	OK.BİR KONT (7)	ÖZEL KOŞUL VE AÇIKLAMALAR (8)	2015-ÖSYS EN KÜÇÜK OBP (9)	2015 YERL. ÖNCELİKLERİ (10)	2015 EN KÜÇÜK YGS PUANI (11)	YGS BAŞARI SIRA (12)
200950114	İlk ve Acil Yardım (Tam Burslu)	2	YGS-2	3	3		3, 233, 733	440,00000	15,3,İ,97	309,42190	171000
200950123	İlk ve Acil Yardım (%50 Burslu)	2	YGS-2	3	3		3, 233, 733	403,35000	15,3,İ,97	272,30509	275000
200950256	İlk ve Acil Yardım (%25 Burslu)	2	YGS-2	3	3		3, 233, 733	379,55000	15,3,İ,97	262,33245	317000
200950414	Optisyenlik (Ücretli)	2	YGS-1	-	14		733			187,85583	1189204
200950423	Optisyenlik (Tam Burslu)	2	YGS-1	-	7		3, 733			314,28829	172000
200950432	Optisyenlik (%50 Burslu)	2	YGS-1	-	7		3, 733			255,83140	376000
200950441	Optisyenlik (%25 Burslu)	2	YGS-1	-	7		3, 733			220,71933	660000
200950459	Ortopedik Protez ve Ortez (Ücretli)	2	YGS-2	6	6		733				
200950468	Ortopedik Protez ve Ortez (Tam Burslu)	2	YGS-2	3	3		3, 733	373,15000	13,2,İ,95	320,17276	150000
200950477	Ortopedik Protez ve Ortez (%50 Burslu)	2	YGS-2	3	3		3, 733			226,36708	570000
200950486	Ortopedik Protez ve Ortez (%25 Burslu)	2	YGS-2	3	3		3, 733			199,17609	967000
200950292	Patoloji Laboratuvar Teknikleri (Ücretli)	2	YGS-2	6	6		733			205,93206	849000
200950308	Patoloji Laboratuvar Teknikleri (Tam Burslu)	2	YGS-2	3	3		3, 733	361,70000	13,2,D,95	276,27721	261000
200950317	Patoloji Laboratuvar Teknikleri (%50 Burslu)	2	YGS-2	3	3		3, 733			249,81563	383000
200950326	Patoloji Laboratuvar Teknikleri (%25 Burslu)	2	YGS-2	3	3		3, 733			238,36219	462000
200950132	Radyoterapi (Ücretli)	2	YGS-1	7	7		733			198,51445	991000
200950141	Radyoterapi (Tam Burslu)	2	YGS-1	4	3		3, 733			261,44255	346000
200950159	Radyoterapi (%50 Burslu)	2	YGS-1	4	3		3, 733			238,95188	486000
200950265	Radyoterapi (%25 Burslu)	2	YGS-1	4	3		3, 733			230,54798	557000
200950335	Tıbbi Dokümantasyon ve Sekreterlik (Ücretli)	2	YGS-3	6	6		733			225,59284	1241424
200950344	Tıbbi Dokümantasyon ve Sekreterlik (Tam Burslu)	2	YGS-3	3	3		3, 733	361,50000	15,2,İ,97	326,52787	245000
200950353	Tıbbi Dokümantasyon ve Sekreterlik (%50 Burslu)	2	YGS-3	3	3		3, 733	315,30000	15,2,D,97	284,89471	555000
200950362	Tıbbi Dokümantasyon ve Sekreterlik (%25 Burslu)	2	YGS-3	3	3		3, 733			272,09772	688000
200950168	Tıbbi Görüntüleme Teknikleri (Ücretli)	2	YGS-1	6	6		733			224,07743	622000
200950177	Tıbbi Görüntüleme Teknikleri (Tam Burslu)	2	YGS-1	3	3		3, 733	340,25000	15,3,İ,97	311,43054	178000
200950186	Tıbbi Görüntüleme Teknikleri (%50 Burslu)	2	YGS-1	3	3		3, 733			275,21024	286000
200950274	Tıbbi Görüntüleme Teknikleri (%25 Burslu)	2	YGS-1	3	3		3, 733			241,14069	469000
200950195	Tıbbi Laboratuvar Teknikleri (Ücretli)	2	YGS-2	6	6		733			214,61417	714000
200950202	Tıbbi Laboratuvar Teknikleri (Tam Burslu)	2	YGS-2	3	3		3, 733	324,35000	15,3,D,97	295,53192	202000
200950211	Tıbbi Laboratuvar Teknikleri (%50 Burslu)	2	YGS-2	3	3		3, 733			245,90101	408000
200950283	Tıbbi Laboratuvar Teknikleri (%25 Burslu)	2	YGS-2	3	3		3, 733			234,97734	489000
BİRÜNİ ÜNİVERSİTESİ (İSTANBUL)											
Meslek Yüksekokulu											
207650829	Acil Durum ve Afet Yönetimi (Tam Burslu)	2	YGS-2	3	2		3, 866	----	----	----	----
207650838	Acil Durum ve Afet Yönetimi (%50 Burslu)	2	YGS-2	23	22		3, 866	----	----	----	----
207650335	Ağız ve Diş Sağlığı (Tam Burslu)	2	YGS-2	4	3		3, 866	385,15000	15,3,D,97	282,05390	241000
207650344	Ağız ve Diş Sağlığı (%25 Burslu)	2	YGS-2	32	31		3, 866			174,79454	1372197
207650795	Ağız ve Diş Sağlığı (İÖ) (Tam Burslu)	2	YGS-2	3	3		3, 866	----	----	----	----
207650802	Ağız ve Diş Sağlığı (İÖ) (%50 Burslu)	2	YGS-2	2	2		3, 866	----	----	----	----
207650811	Ağız ve Diş Sağlığı (İÖ) (%25 Burslu)	2	YGS-2	25	25		3, 866	----	----	----	----
207650017	Ameliyathane Hizmetleri (Tam Burslu)	2	YGS-2	4	3		3, 866	335,30000	15,3,D,97	299,42661	192000
207650026	Ameliyathane Hizmetleri (%25 Burslu)	2	YGS-2	32	31		3, 866			199,36309	964000
207650353	Ameliyathane Hizmetleri(İÖ) (Tam Burslu)	2	YGS-2	4	3		3, 866	309,15000	02,2,D,84	273,26973	272000
207650362	Ameliyathane Hizmetleri(İÖ) (%25 Burslu)	2	YGS-2	32	31		3, 866			188,14090	1179300
207650035	Anestezi (Tam Burslu)	2	YGS-2	4	3		3, 866	400,10000	15,3,İ,97	333,34342	129000
207650044	Anestezi (%25 Burslu)	2	YGS-2	32	31		3, 866			229,11885	542000
207650371	Anestezi (İÖ) (Tam Burslu)	2	YGS-2	4	3		3, 866	357,70000	15,3,İ,97	322,77894	145000
207650389	Anestezi (İÖ) (%25 Burslu)	2	YGS-2	32	31		3, 866			213,97145	723000
207650398	Biyomedikal Cihaz Teknolojisi (Tam Burslu)	2	YGS-1	2	1		3, 866	373,15000	15,3,İ,97	300,85524	204000
207650405	Biyomedikal Cihaz Teknolojisi (%50 Burslu)	2	YGS-1	14	13		3, 866				
207650053	Çocuk Gelişimi (Tam Burslu)	2	YGS-4	4	3		3, 866	386,15000	15,3,İ,97	320,37086	238000
207650062	Çocuk Gelişimi (%50 Burslu)	2	YGS-4	32	31		3, 866	326,20000	15,2,İ,97	206,36994	1418015
207650414	Çocuk Gelişimi (İÖ) (Tam Burslu)	2	YGS-4	3	3		3, 866	412,25000	15,2,İ,84	347,50912	130000
207650423	Çocuk Gelişimi (İÖ) (%50 Burslu)	2	YGS-4	27	27		3, 866	367,00000	14,2,D,94	190,37666	1610764
207650432	Diş Protez Teknolojisi (Tam Burslu)	2	YGS-2	2	1		3, 866			250,39871	380000
207650441	Diş Protez Teknolojisi (%25 Burslu)	2	YGS-2	14	13		3, 866				
207650071	Diyaliz (Tam Burslu)	2	YGS-2	4	4		3, 866	382,65000	15,3,İ,96	261,25077	322000
207650089	Diyaliz (%25 Burslu)	2	YGS-2	36	36		3, 866	352,10000	14,3,D,96	195,65434	1033258
207650459	Diyaliz (İÖ) (Tam Burslu)	2	YGS-2	4	3		3, 866	313,35000	15,3,D,97	279,40520	250000
207650468	Diyaliz (İÖ) (%25 Burslu)	2	YGS-2	32	31		3, 866			188,77840	1166976
207650098	Elektronörofizyoloji (Tam Burslu)	2	YGS-1	3	2		3, 866	418,70000	15,3,D,97	317,47837	165000
207650105	Elektronörofizyoloji (%50 Burslu)	2	YGS-1	23	22		3, 866			192,02106	1110583
207650477	Elektronörofizyoloji (İÖ) (Tam Burslu)	2	YGS-1	3	2		3, 866	357,25000	13,2,D,96	285,29183	250000
207650486	Elektronörofizyoloji (İÖ) (%50 Burslu)	2	YGS-1	23	22		3, 866			177,11257	1352901
207650114	Fizyoterapi (Tam Burslu)	2	YGS-2	4	4		3, 866	402,05000	15,3,İ,97	369,43989	84000
207650123	Fizyoterapi (%25 Burslu)	2	YGS-2	36	36		3, 866	322,55000	13,2,D,95	217,24125	678000
207650495	Fizyoterapi (İÖ) (Tam Burslu)	2	YGS-2	4	3		3, 866	356,75000	15,3,İ,97	354,89972	100000
207650502	Fizyoterapi (İÖ) (%25 Burslu)	2	YGS-2	32	31		3, 866	347,95000	14,3,D,96	201,40457	927000
207650132	İlk ve Acil Yardım (Tam Burslu)	2	YGS-2	3	3		3, 233, 866	414,45000	15,3,İ,97	296,29721	200000
207650141	İlk ve Acil Yardım (%25 Burslu)	2	YGS-2	27	27		3, 233, 866	334,25000	11,2,D,93	238,14641	464000
207650511	İlk ve Acil Yardım (İÖ) (Tam Burslu)	2	YGS-2	3	3		3, 233, 866	390,80000	15,3,İ,98	310,10967	169000
207650529	İlk ve Acil Yardım (İÖ) (%25 Burslu)	2	YGS-2	27	27		3, 233, 866	332,50000	09,2,D,91	233,02497	506000
207650326	İş Sağlığı ve Güvenliği (Tam Burslu)	2	YGS-2	2	1		3, 866	376,15000	15,2,İ,97	243,39543	425000
207650317	İş Sağlığı ve Güvenliği (%25 Burslu)	2	YGS-2	14	13		3, 866				
207650538	İş ve Uğraşı Terapisi (Tam Burslu)	2	YGS-1	2	1		3, 866	336,70000	15,3,D,97	269,60539	309000
207650547	İş ve Uğraşı Terapisi (%25 Burslu)	2	YGS-1	14	13		3, 866				
207650556	Nükleer Tıp Teknikleri (Tam Burslu)	2	YGS-2	1	1		3, 866			252,16889	370000
207650565	Nükleer Tıp Teknikleri (%25 Burslu)	2	YGS-2	9	9		3, 866				
207650159	Odyometri (Tam Burslu)	2	YGS-1	4	3		3, 866	394,25000	15,3,İ,96	320,98339	158000
207650168	Odyometri (%25 Burslu)	2	YGS-1	32	31		3, 866	318,10000	14,2,İ,96	198,07254	1000000

TABLO-3. Merkezi Yerleştirme İle Öğrenci Alan Yükseköğretim Ön Lisans Programları

PROGRAM KODU (1)	PROGRAM ADI (2)	ÖĞR. SÜRE (3)	PUAN TÜRÜ (4)	SGK KONT (5)	YGSK KONT (6)	OK.BİR KONT (7)	ÖZEL KOŞUL VE AÇIKLAMALAR (8)	2015-ÖSYS EN KÜÇÜK OBP (9)	2015 YERL. ÖNCELİKLERİ (10)	2015 EN KÜÇÜK YGS PUANI (11)	YGS BAŞARI SIRA (12)
207650574	Odyometri (İÖ) (Tam Burslu)	2	YGS-1	4	3		3, 866	391,65000	15,3,D,97	377,75871	75700
207650583	Odyometri (İÖ) (%25 Burslu)	2	YGS-1	32	31		3, 866	361,65000	01,2,D,85	189,42845	1159514
207650292	Optisyenlik (Tam Burslu)	2	YGS-1	-	4		3, 866			297,26888	214000
207650308	Optisyenlik (%25 Burslu)	2	YGS-1	-	36		3, 866				
207650592	Optisyenlik (İÖ) (Tam Burslu)	2	YGS-1	-	4		3, 866			342,94610	120000
207650608	Optisyenlik (İÖ) (%25 Burslu)	2	YGS-1	-	36		3, 866				
207650617	Ortopedik Protez ve Ortez (Tam Burslu)	2	YGS-2	2	1		3, 866	365,40000	14,3,İ,96	306,40505	177000
207650626	Ortopedik Protez ve Ortez (%50 Burslu)	2	YGS-2	14	13		3, 866				
207650635	Patoloji Laboratuvar Teknikleri (Tam Burslu)	2	YGS-2	3	3		3, 866			261,05059	323000
207650644	Patoloji Laboratuvar Teknikleri (%25 Burslu)	2	YGS-2	27	27		3, 866				
207650177	Perfüzyon Teknikleri (Tam Burslu)	2	YGS-2	3	3		3, 866	364,75000	15,3,İ,97	253,37884	363000
207650186	Perfüzyon Teknikleri (%25 Burslu)	2	YGS-2	27	27		3, 866	369,90000	13,2,D,94	182,69311	1279461
207650653	Perfüzyon Teknikleri (İÖ) (Tam Burslu)	2	YGS-2	2	2		3, 866	335,75000	15,3,D,96	292,57715	210000
207650662	Perfüzyon Teknikleri (İÖ) (%25 Burslu)	2	YGS-2	18	18		3, 866				
207650195	Podoloji (Tam Burslu)	2	YGS-2	2	1		3, 866	413,80000	15,3,D,97	291,72685	212000
207650202	Podoloji (%25 Burslu)	2	YGS-2	14	13		3, 866				
207650211	Radyoterapi (Tam Burslu)	2	YGS-1	4	3		3, 866			268,39292	314000
207650229	Radyoterapi (%25 Burslu)	2	YGS-1	32	31		3, 866			169,49865	1387419
207650671	Radyoterapi (İÖ) (Tam Burslu)	2	YGS-1	3	3		3, 866			254,08268	385000
207650689	Radyoterapi (İÖ) (%25 Burslu)	2	YGS-1	27	27		3, 866				
207650698	Sosyal Hizmetler (Tam Burslu)	2	YGS-5	2	2		3, 866	422,20000	15,2,İ,97	343,14312	151000
207650705	Sosyal Hizmetler (%25 Burslu)	2	YGS-5	18	18		3, 866				
207650238	Tıbbi Dokümantasyon ve Sekreterlik (Tam Burslu)	2	YGS-3	2	2		3, 866	333,60000	15,2,İ,98	347,99330	152000
207650247	Tıbbi Dokümantasyon ve Sekreterlik (%25 Burslu)	2	YGS-3	18	18		3, 866			192,33163	1618446
207650256	Tıbbi Görüntüleme Teknikleri (Tam Burslu)	2	YGS-1	4	4		3, 866			279,88124	268000
207650265	Tıbbi Görüntüleme Teknikleri (%25 Burslu)	2	YGS-1	36	36		3, 866			203,76208	902000
207650732	Tıbbi Görüntüleme Teknikleri (İÖ) (Tam Burslu)	2	YGS-1	4	3		3, 866	393,75000	92,2,İ,68	271,22230	302000
207650741	Tıbbi Görüntüleme Teknikleri (İÖ) (%25 Burslu)	2	YGS-1	32	31		3, 866			191,68958	1116893
207650274	Tıbbi Laboratuvar Teknikleri (Tam Burslu)	2	YGS-2	3	3		3, 866	338,20000	15,2,D,96	278,30053	254000
207650283	Tıbbi Laboratuvar Teknikleri (%25 Burslu)	2	YGS-2	27	27		3, 866			191,10811	1121350
207650759	Tıbbi Laboratuvar Teknikleri (İÖ) (Tam Burslu)	2	YGS-2	3	2		3, 866			253,35944	363000
207650768	Tıbbi Laboratuvar Teknikleri (İÖ) (%25 Burslu)	2	YGS-2	23	22		3, 866				
DOĞUŞ ÜNİVERSİTESİ (İSTANBUL)											
Meslek Yüksekokulu											
201250339	Bankacılık ve Sigortacılık (Tam Burslu)	2	YGS-6	3	3		3, 33, 46	419,45000	15,2,İ,97	244,93219	655000
201250542	Bankacılık ve Sigortacılık (%50 Burslu)	2	YGS-6	27	27		3, 33, 46				
201250321	Bilgisayar Programcılığı (Tam Burslu)	2	YGS-1	3	3		3, 33, 46	301,25000	15,4,İ,97	254,05834	386000
201250551	Bilgisayar Programcılığı (%50 Burslu)	2	YGS-1	27	27		3, 33, 46	327,30000	15,2,İ,96	172,82042	1379005
201250348	Dış Ticaret (Tam Burslu)	2	YGS-6	1	1		3, 33, 46	294,20000	15,3,İ,97	328,34198	173000
201250569	Dış Ticaret (%50 Burslu)	2	YGS-6	10	10		3, 33, 46	323,20000	15,2,İ,97	216,23923	1031898
201250427	Dış Ticaret (İÖ) (Tam Burslu)	2	YGS-6	1	1		3, 33, 46	425,05000	15,2,İ,97	235,46791	767000
201250578	Dış Ticaret (İÖ) (%50 Burslu)	2	YGS-6	10	10		3, 33, 46	291,65000	78,2,İ,60	188,19048	1453318
201250409	Grafik Tasarımı (Tam Burslu)	2	YGS-5	3	3		3, 33, 46	413,30000	15,3,İ,97	304,87926	307000
201250587	Grafik Tasarımı (%50 Burslu)	2	YGS-5	27	27		3, 33, 46	294,50000	15,2,İ,97	178,50012	1672538
201250366	Halkla İlişkiler ve Tanıtım (Tam Burslu)	2	YGS-4	3	3		3, 33, 46	327,55000	15,3,İ,96	296,90335	386000
201250596	Halkla İlişkiler ve Tanıtım (%50 Burslu)	2	YGS-4	27	27		3, 33, 46				
201250375	İnsan Kaynakları Yönetimi (Tam Burslu)	2	YGS-6	3	3		3, 33, 46	394,00000	15,2,İ,97	271,89396	416000
201250603	İnsan Kaynakları Yönetimi (%50 Burslu)	2	YGS-6	27	27		3, 33, 46				
201250109	Turizm ve Otel İşletmeciliği (Tam Burslu)	2	YGS-6	1	1		3, 33, 46	371,10000	15,3,İ,96	233,91052	786000
201250612	Turizm ve Otel İşletmeciliği (%50 Burslu)	2	YGS-6	10	10		3, 33, 46	371,55000	15,2,İ,97	225,18843	902000
FARUK SARAÇ TASARIM MESLEK YÜKSEKOKULU (BURSA)											
Faruk Saraç Tasarım Meslek Yüksekokulu											
201350462	Moda Tasarımı (İstanbul) (Ücretli)	2	YGS-5	10	10		715				
201350471	Moda Tasarımı (İstanbul) (Tam Burslu)	2	YGS-5	3	2		3, 715	450,95000	15,3,İ,97	296,41658	358000
201350498	Moda Tasarımı (İstanbul) (%25 Burslu)	2	YGS-5	15	14		3, 715				
FATİH SULTAN MEHMET VAKIF ÜNİVERSİTESİ (İSTANBUL)											
Güzel Sanatlar Meslek Yüksekokulu											
201450046	Mimari Restorasyon (Ücretli)	2	YGS-5	5	5		734	356,35000	11,2,İ,92	199,78791	1445739
201450055	Mimari Restorasyon (Tam Burslu)	2	YGS-5	8	7		3, 734	388,45000	15,3,İ,97	336,87082	170000
201450064	Mimari Restorasyon (%50 Burslu)	2	YGS-5	5	5		3, 734	335,75000	15,2,İ,97	288,01548	418000
201450125	Mimari Restorasyon (%25 Burslu)	2	YGS-5	20	20		3, 734	349,15000	79,2,İ,58	229,81752	1054664
Meslek Yüksekokulu											
201450019	Adalet (Ücretli)	2	YGS-3	20	20		734			212,75475	1394039
201450028	Adalet (Tam Burslu)	2	YGS-3	5	5		3, 734			334,53821	206000
201450037	Adalet (%50 Burslu)	2	YGS-3	5	5		3, 734			314,93886	312000
201450107	Adalet (%25 Burslu)	2	YGS-3	15	15		3, 734			279,13450	613000
201450073	Adalet (İÖ) (Ücretli)	2	YGS-3	5	5		734			213,72170	1382589
201450082	Adalet (İÖ) (Tam Burslu)	2	YGS-3	5	5		3, 734			323,88685	259000
201450091	Adalet (İÖ) (%50 Burslu)	2	YGS-3	5	5		3, 734			312,79590	326000
201450116	Adalet (İÖ) (%25 Burslu)	2	YGS-3	15	15		3, 734			248,16225	968000
201450267	Çocuk Gelişimi (Ücretli)	2	YGS-4	5	5		734	400,90000	15,2,D,97	261,69440	721000
201450134	Çocuk Gelişimi (Tam Burslu)	2	YGS-4	5	5		3, 734	449,85000	15,2,İ,97	314,98909	267000
201450143	Çocuk Gelişimi (%50 Burslu)	2	YGS-4	10	10		3, 734	389,75000	15,2,İ,97	289,84390	442000
201450152	Çocuk Gelişimi (%25 Burslu)	2	YGS-4	10	10		3, 734	342,60000	15,2,İ,97	282,20145	509000
201450276	Çocuk Gelişimi (İÖ) (Ücretli)	2	YGS-4	5	5		734	394,15000	05,2,İ,87	185,59516	1661299
201450161	Çocuk Gelişimi (İÖ) (Tam Burslu)	2	YGS-4	5	5		3, 734	415,30000	15,2,İ,97	314,21513	271000
201450179	Çocuk Gelişimi (İÖ) (%50 Burslu)	2	YGS-4	10	10		3, 734	366,90000	15,2,İ,97	258,63639	757000
201450188	Çocuk Gelişimi (İÖ) (%25 Burslu)	2	YGS-4	10	10		3, 734	292,70000	15,2,İ,97	242,62577	950000

TABLO-3. Merkezi Yerleştirme ile Öğrenci Alan Yükseköğretim Ön Lisans Programları

PROGRAM KODU (1)	PROGRAM ADI (2)	ÖĞR. SÜRE (3)	PUAN TÜRÜ (4)	SGK KONT (5)	YGSK KONT (6)	OK.BİR KONT (7)	ÖZEL KOŞUL VE AÇIKLAMALAR (8)	2015-ÖSYS EN KÜÇÜK OBP (9)	2015 YERL. ÖNCELİKLERİ (10)	2015 EN KÜÇÜK YGS PUANI (11)	YGS BAŞARI SIRA (12)
201450258	Sivil Havacılık Kabin Hizmetleri (Ücretli)	2	YGS-5	5	5		49, 734, 884			210,00195	1315432
201450197	Sivil Havacılık Kabin Hizmetleri (Tam Burslu)	2	YGS-5	5	5		3, 49, 734, 884	398,60000	15,2,İ,96	316,85799	246000
201450204	Sivil Havacılık Kabin Hizmetleri (%50 Burslu)	2	YGS-5	10	10		3, 49, 734, 884	286,95000	15,2,İ,97	283,73877	452000
201450213	Sivil Havacılık Kabin Hizmetleri (%25 Burslu)	2	YGS-5	20	20		3, 49, 734, 884	348,90000	15,2,D,96	233,08571	1012229
201450222	Sivil Havacılık Kabin Hizmetleri (İÖ) (Tam Burslu)	2	YGS-5	3	2		3, 49, 734, 884	353,45000	15,2,İ,97	313,58659	262000
201450231	Sivil Havacılık Kabin Hizmetleri (İÖ) (%50 Burslu)	2	YGS-5	8	7		3, 49, 734, 884	261,70000	15,2,İ,95	273,43522	543000
201450249	Sivil Havacılık Kabin Hizmetleri (İÖ) (%25 Burslu)	2	YGS-5	8	7		3, 49, 734, 884	262,20000	13,2,İ,96	234,19296	998000
GALATASARAY ÜNİVERSİTESİ (İSTANBUL)											
Meslek Yüksekokulu											
104070055	Deniz Ulaştırma ve İşletme (İÖ) (Bk.473)	2	YGS-1	13	12	1	2, 32, 295, 473	332,65000	15,4,İ,97	277,01055	279000
104070046	Gemi Makineleri İşletme (İÖ) (Bk.473)	2	YGS-1	13	12	1	2, 32, 295, 473	311,50000	15,4,İ,97	270,82402	304000
GEDİK ÜNİVERSİTESİ (İSTANBUL)											
Gedik Meslek Yüksekokulu											
201751226	Adalet (Ücretli)	2	YGS-3	4	3		46, 717			228,11795	1211126
201751235	Adalet (Tam Burslu)	2	YGS-3	2	2		3, 46, 717			336,30219	198000
201751244	Adalet (%50 Burslu)	2	YGS-3	15	14		3, 46, 717			243,30148	1026796
201750494	Bankacılık ve Sigortacılık (Ücretli)	2	YGS-6	1	-		46, 717				
201750501	Bankacılık ve Sigortacılık (Tam Burslu)	2	YGS-6	3	2		3, 46, 717	395,40000	15,2,İ,97	239,36839	719000
201750519	Bankacılık ve Sigortacılık (%50 Burslu)	2	YGS-6	22	22		3, 46, 717				
201750616	Bilgisayar Programcılığı (Ücretli)	2	YGS-1	1	-		46, 717	297,55000	15,2,İ,97		
201750625	Bilgisayar Programcılığı (Tam Burslu)	2	YGS-1	3	2		3, 46, 717	289,70000	15,4,İ,97	246,33127	433000
201750652	Bilgisayar Programcılığı (%50 Burslu)	2	YGS-1	22	22		3, 46, 717	313,60000	15,2,İ,97	190,48992	1139459
201750634	Bilgisayar Programcılığı (İÖ) (Ücretli)	2	YGS-1	1	-		46, 717	370,15000	12,3,İ,94		
201750643	Bilgisayar Programcılığı (İÖ) (Tam Burslu)	2	YGS-1	2	1		3, 46, 717	419,20000	15,3,İ,97	258,70018	360000
201750661	Bilgisayar Programcılığı (İÖ) (%50 Burslu)	2	YGS-1	11	10		3, 46, 717	273,65000	13,2,İ,93	175,36631	1366605
201750961	Biyomedikal Cihaz Teknolojisi (Ücretli)	2	YGS-1	1	-		46, 717			190,64832	1136459
201750979	Biyomedikal Cihaz Teknolojisi (Tam Burslu)	2	YGS-1	2	1		3, 46, 717	346,90000	15,3,İ,97	229,71178	565000
201750988	Biyomedikal Cihaz Teknolojisi (%50 Burslu)	2	YGS-1	13	13		3, 46, 717				
201751253	Çocuk Gelişimi (Tam Burslu)	2	YGS-4	3	2		3, 46, 717	----	----	----	----
201751262	Çocuk Gelişimi (%50 Burslu)	2	YGS-4	23	22		3, 46, 717	----	----	----	----
201750097	Dış Ticaret (Ücretli)	2	YGS-6	1	-		46, 717				
201750104	Dış Ticaret (Tam Burslu)	2	YGS-6	3	3		3, 46, 717	396,20000	15,2,İ,97	236,28463	756000
201750113	Dış Ticaret (%50 Burslu)	2	YGS-6	27	26		3, 46, 717				
201770074	Dış Ticaret (İÖ) (Ücretli)	2	YGS-6	1	-		46, 717				
201770083	Dış Ticaret (İÖ) (Tam Burslu)	2	YGS-6	1	1		3, 46, 717	370,35000	15,2,İ,97	334,10700	158000
201770092	Dış Ticaret (İÖ) (%50 Burslu)	2	YGS-6	9	8		3, 46, 717				
201750379	Elektrik (Ücretli)	2	YGS-1	1	-		46, 717	299,75000	15,2,İ,92		
201750388	Elektrik (Tam Burslu)	2	YGS-1	2	2		3, 46, 717	276,05000	15,4,İ,97	298,99179	209000
201750397	Elektrik (%50 Burslu)	2	YGS-1	16	15		3, 46, 717	366,10000	15,2,D,97	182,46944	1283763
201750749	Elektrik (İÖ) (Ücretli)	2	YGS-1	1	-		46, 717	275,50000	15,2,İ,92		
201750758	Elektrik (İÖ) (Tam Burslu)	2	YGS-1	1	1		3, 46, 717	338,00000	15,3,İ,97	282,15970	261000
201750767	Elektrik (İÖ) (%50 Burslu)	2	YGS-1	9	8		3, 46, 717	427,50000	05,2,D,87	159,65865	1404874
201750282	Grafik Tasarımı (Ücretli)	2	YGS-5	1	-		46, 717			229,65108	1056884
201750291	Grafik Tasarımı (Tam Burslu)	2	YGS-5	2	2		3, 46, 717	370,20000	15,3,İ,97	333,25746	181000
201750307	Grafik Tasarımı (%50 Burslu)	2	YGS-5	18	17		3, 46, 717	330,35000	15,2,D,97	233,60863	1005470
201750431	Halkla İlişkiler ve Tanıtım (Ücretli)	2	YGS-4	1	-		46, 717			242,28884	954000
201750449	Halkla İlişkiler ve Tanıtım (Tam Burslu)	2	YGS-4	2	2		3, 46, 717	395,85000	15,2,İ,97	311,34677	288000
201750458	Halkla İlişkiler ve Tanıtım (%50 Burslu)	2	YGS-4	18	17		3, 46, 717			189,57017	1619707
201750467	Halkla İlişkiler ve Tanıtım (İÖ) (Ücretli)	2	YGS-4	1	-		46, 717			213,62565	1323540
201750476	Halkla İlişkiler ve Tanıtım (İÖ) (Tam Burslu)	2	YGS-4	1	1		3, 46, 717	306,45000	15,2,İ,97	323,59377	222000
201750485	Halkla İlişkiler ve Tanıtım (İÖ) (%50 Burslu)	2	YGS-4	9	8		3, 46, 717				
201751086	İş Sağlığı ve Güvenliği (Ücretli)	2	YGS-2	1	-		46, 717	277,20000	13,2,D,94		
201751095	İş Sağlığı ve Güvenliği (Tam Burslu)	2	YGS-2	2	1		3, 46, 717	343,85000	15,3,İ,96	227,89457	555000
201751102	İş Sağlığı ve Güvenliği (%50 Burslu)	2	YGS-2	13	13		3, 46, 717	312,50000	89,2,D,69	188,48393	1172595
201751111	İş Sağlığı ve Güvenliği (İÖ) (Ücretli)	2	YGS-2	1	-		46, 717			197,09916	1006162
201751129	İş Sağlığı ve Güvenliği (İÖ) (Tam Burslu)	2	YGS-2	2	1		3, 46, 717	298,55000	15,3,İ,97	256,17746	348000
201751138	İş Sağlığı ve Güvenliği (İÖ) (%50 Burslu)	2	YGS-2	11	10		3, 46, 717	273,40000	10,2,İ,92	160,38224	1407500
201750016	Kaynak Teknolojisi (Ücretli)	2	YGS-1	1	-		46, 717				
201750025	Kaynak Teknolojisi (Tam Burslu)	2	YGS-1	1	1		3, 46, 717	292,35000	15,3,İ,96	265,92049	325000
201750034	Kaynak Teknolojisi (%50 Burslu)	2	YGS-1	9	8		3, 46, 717				
201750555	Kimya Teknolojisi (Ücretli)	2	YGS-2	1	-		46, 717	289,75000	15,2,D,97		
201750564	Kimya Teknolojisi (Tam Burslu)	2	YGS-2	2	1		3, 46, 717	333,55000	15,4,İ,97	237,98643	465000
201750573	Kimya Teknolojisi (%50 Burslu)	2	YGS-2	13	13		3, 46, 717				
201750167	Makine (Ücretli)	2	YGS-1	1	-		46, 717	334,00000	14,2,İ,96		
201750176	Makine (Tam Burslu)	2	YGS-1	2	2		3, 46, 717	295,35000	15,4,İ,97	237,68180	496000
201750185	Makine (%50 Burslu)	2	YGS-1	16	15		3, 46, 717	271,95000	14,2,İ,95	173,53008	1376367
201750043	Mekatronik (Ücretli)	2	YGS-1	1	-		46, 717				
201750052	Mekatronik (Tam Burslu)	2	YGS-1	3	2		3, 46, 717	296,40000	15,4,İ,97	235,73945	511000
201750061	Mekatronik (%50 Burslu)	2	YGS-1	22	22		3, 46, 717				
201770047	Mekatronik (İÖ) (Ücretli)	2	YGS-1	1	-		46, 717				
201770056	Mekatronik (İÖ) (Tam Burslu)	2	YGS-1	2	1		3, 46, 717	318,15000	15,4,İ,97	265,54083	327000
201770065	Mekatronik (İÖ) (%50 Burslu)	2	YGS-1	11	10		3, 46, 717				
201750194	Muhasebe ve Vergi Uygulamaları (Ücretli)	2	YGS-6	1	-		46, 717				
201750201	Muhasebe ve Vergi Uygulamaları (Tam Burslu)	2	YGS-6	1	1		3, 46, 717	429,40000	15,2,İ,97	240,04902	711000
201750219	Muhasebe ve Vergi Uygulamaları (%50 Burslu)	2	YGS-6	9	8		3, 46, 717	303,20000	15,2,İ,98	198,32403	1305455
201751147	Sivil Havacılık Kabin Hizmetleri (Ücretli)	2	YGS-5	3	2		46, 49, 717	252,65000	13,2,D,94	214,34031	1257973
201751156	Sivil Havacılık Kabin Hizmetleri (Tam Burslu)	2	YGS-5	2	1		3, 46, 49, 717	374,60000	15,2,İ,97	299,46857	339000
201751165	Sivil Havacılık Kabin Hizmetleri (%50 Burslu)	2	YGS-5	11	11		3, 46, 49, 717	349,65000	14,2,D,96	231,91163	1027454
201751183	Sivil Havacılık Kabin Hizmetleri (İÖ) (Ücretli)	2	YGS-5	3	2		46, 49, 717			210,60804	1307487
201751192	Sivil Havacılık Kabin Hizmetleri (İÖ) (Tam Burslu)	2	YGS-5	1	1		3, 46, 49, 717	346,15000	15,2,İ,94	317,58279	243000

TABLO-3. Merkezi Yerleştirme İle Öğrenci Alan Yükseköğretim Ön Lisans Programları

PROGRAM KODU (1)	PROGRAM ADI (2)	ÖĞR. SÜRE (3)	PUAN TÜRÜ (4)	SGK KONT (5)	YGSK KONT (6)	OK.BİR KONT (7)	ÖZEL KOŞUL VE AÇIKLAMALAR (8)	2015-ÖSYS EN KÜÇÜK OBP (9)	2015 YERL. ÖNCELİKLERİ (10)	2015 EN KÜÇÜK YGS PUANI (11)	YGS BAŞARI SIRA (12)
201751208	Sivil Havacılık Kabin Hizmetleri (İÖ) (%50 Burslu)	2	YGS-5	7	6		3, 46, 49, 717	274,05000	13,2,İ,95	226,51112	1097643
201751305	Su Altı Teknolojisi (Ücretli)	2	YGS-6	1	-		32, 224, 717	----	----	----	----
201751314	Su Altı Teknolojisi (Tam Burslu)	2	YGS-6	1	1		3, 32, 224, 717	----	----	----	----
201751323	Su Altı Teknolojisi (%50 Burslu)	2	YGS-6	9	8		3, 32, 224, 717	----	----	----	----
201750079	Tahribatsız Muayene (Ücretli)	2	YGS-1	1	-		46, 717				
201750088	Tahribatsız Muayene (Tam Burslu)	2	YGS-1	2	1		3, 46, 717	380,80000	15,4,İ,98	334,85240	132000
201750158	Tahribatsız Muayene (%50 Burslu)	2	YGS-1	11	10		3, 46, 717	338,25000	15,2,İ,96	185,94414	1224330
201751271	Tıbbi Dokümantasyon ve Sekreterlik (Ücretli)	2	YGS-3	3	3		46, 717	----	----	----	----
201751289	Tıbbi Dokümantasyon ve Sekreterlik (Tam Burslu)	2	YGS-3	2	2		3, 46, 717	----	----	----	----
201751298	Tıbbi Dokümantasyon ve Sekreterlik (%50 Burslu)	2	YGS-3	15	15		3, 46, 717	----	----	----	----
201751041	Tıbbi Görüntüleme Teknikleri (Ücretli)	2	YGS-1	3	2		46, 717			229,44252	567000
201751059	Tıbbi Görüntüleme Teknikleri (Tam Burslu)	2	YGS-1	2	2		3, 46, 717	440,40000	03,2,İ,85	296,80679	215000
201751068	Tıbbi Görüntüleme Teknikleri (%50 Burslu)	2	YGS-1	13	13		3, 46, 717			233,80012	528000
HALIÇ ÜNİVERSİTESİ (İSTANBUL)											
Meslek Yüksekokulu											
201950041	Aşçılık (Ücretli)	2	YGS-4	4	3		132	285,40000	14,2,İ,96	202,56867	1465920
201950059	Aşçılık (Tam Burslu)	2	YGS-4	3	2		3, 132	438,65000	15,3,İ,97	323,82811	221000
201950068	Aşçılık (%50 Burslu)	2	YGS-4	15	15		3, 132	332,60000	15,2,İ,96	231,50933	1090099
201950411	Aşçılık (%25 Burslu)	2	YGS-4	4	3		3, 132	----	----	----	----
201950553	Aşçılık (İÖ) (Ücretli)	2	YGS-4	5	4		132	----	----	----	----
201950562	Aşçılık (İÖ) (Tam Burslu)	2	YGS-4	3	2		3, 132	----	----	----	----
201950571	Aşçılık (İÖ) (%50 Burslu)	2	YGS-4	13	13		3, 132	----	----	----	----
201950589	Aşçılık (İÖ) (%25 Burslu)	2	YGS-4	5	4		3, 132	----	----	----	----
201950086	Bankacılık ve Sigortacılık (Tam Burslu)	2	YGS-6	3	3		3, 132	398,75000	15,2,İ,96	246,54061	638000
201950095	Bankacılık ve Sigortacılık (%50 Burslu)	2	YGS-6	27	27		3, 132				
201950111	Bilgisayar Teknolojisi (Tam Burslu)	2	YGS-1	3	3		3, 132	311,40000	15,4,D,96	246,42727	432000
201950129	Bilgisayar Teknolojisi (%50 Burslu)	2	YGS-1	27	27		3, 132	337,45000	14,3,İ,96	177,61058	1348029
201950456	Çocuk Gelişimi (Tam Burslu)	2	YGS-4	3	3		3, 132	----	----	----	----
201950465	Çocuk Gelişimi (%50 Burslu)	2	YGS-4	27	27		3, 132	----	----	----	----
201950147	Elektronik Teknolojisi (Tam Burslu)	2	YGS-1	2	1		3, 132	268,85000	15,4,İ,96	231,06735	552000
201950156	Elektronik Teknolojisi (%50 Burslu)	2	YGS-1	16	15		3, 132	305,00000	04,2,İ,84		
201950474	Fizyoterapi (Tam Burslu)	2	YGS-2	3	3		3, 132	----	----	----	----
201950483	Fizyoterapi (%50 Burslu)	2	YGS-2	27	27		3, 132	----	----	----	----
201950174	Gıda Teknolojisi (Tam Burslu)	2	YGS-2	2	1		3, 132	367,15000	15,3,İ,97	284,11268	234000
201950183	Gıda Teknolojisi (%50 Burslu)	2	YGS-2	14	13		3, 132				
201950208	Grafik Tasarımı (Tam Burslu)	2	YGS-5	2	1		3, 132	404,45000	15,3,İ,97	296,06314	361000
201950217	Grafik Tasarımı (%50 Burslu)	2	YGS-5	16	15		3, 132	306,25000	15,2,İ,97	182,71919	1638830
201950226	İlk ve Acil Yardım (Ücretli)	2	YGS-2	18	17		132, 233	307,50000	04,2,D,87	225,20469	582000
201950235	İlk ve Acil Yardım (Tam Burslu)	2	YGS-2	4	3		3, 132, 233	405,15000	15,3,İ,97	284,92777	232000
201950244	İlk ve Acil Yardım (%50 Burslu)	2	YGS-2	14	14		3, 132, 233	393,90000	14,3,D,96	245,59775	410000
201950402	İnşaat Teknolojisi (Tam Burslu)	2	YGS-1	2	2		3, 132	386,65000	15,3,İ,97	304,92149	193000
201950429	İnşaat Teknolojisi (%50 Burslu)	2	YGS-1	18	18		3, 132	----	----	----	----
201950305	Lojistik (Tam Burslu)	2	YGS-6	3	2		3, 132	278,85000	15,3,İ,96	243,69198	669000
201950314	Lojistik (%50 Burslu)	2	YGS-6	20	20		3, 132				
201950492	Moda Tasarımı (Tam Burslu)	2	YGS-5	3	3		3, 132	----	----	----	----
201950508	Moda Tasarımı (%50 Burslu)	2	YGS-5	27	27		3, 132	----	----	----	----
201950517	Sahne ve Dekor Tasarımı (Tam Burslu)	2	YGS-5	-	6		3, 132	----	----	----	----
201950526	Sahne ve Dekor Tasarımı (%50 Burslu)	2	YGS-5	-	54		3, 132	----	----	----	----
201950023	Turizm ve Otel İşletmeciliği (Tam Burslu)	2	YGS-6	3	2		3, 132	386,45000	15,3,İ,97	251,21211	589000
201950032	Turizm ve Otel İşletmeciliği (%50 Burslu)	2	YGS-6	20	20		3, 132				
201950535	Üretimde Kalite Kontrol (Tam Burslu)	2	YGS-1	3	3		3, 132	----	----	----	----
201950544	Üretimde Kalite Kontrol (%50 Burslu)	2	YGS-1	27	27		3, 132	----	----	----	----
İŞIK ÜNİVERSİTESİ (İSTANBUL)											
Meslek Yüksekokulu											
202050374	Giyim Üretim Teknolojisi (Ücretli)	2	YGS-1	1	1		133				
202050383	Giyim Üretim Teknolojisi (Tam Burslu)	2	YGS-1	1	1		3, 133	358,80000	15,3,İ,97	220,57632	662000
202050392	Giyim Üretim Teknolojisi (%50 Burslu)	2	YGS-1	7	6		3, 133	331,60000	15,2,İ,97	180,37715	1314958
202050408	Giyim Üretim Teknolojisi (İÖ) (Ücretli)	2	YGS-1	1	1		133				
202050417	Giyim Üretim Teknolojisi (İÖ) (Tam Burslu)	2	YGS-1	1	1		3, 133	390,55000	15,2,İ,97	223,16615	632000
202050426	Giyim Üretim Teknolojisi (İÖ) (%50 Burslu)	2	YGS-1	7	6		3, 133	376,25000	79,2,İ,61		
202050074	Grafik Tasarımı (Ücretli)	2	YGS-5	6	5		133				
202050083	Grafik Tasarımı (Tam Burslu)	2	YGS-5	2	1		3, 133	375,25000	15,3,İ,97	302,70977	320000
202050092	Grafik Tasarımı (%50 Burslu)	2	YGS-5	8	8		3, 133	368,65000	15,2,İ,96	226,75777	1094418
202050108	Grafik Tasarımı (İÖ) (Ücretli)	2	YGS-5	3	3		133				
202050117	Grafik Tasarımı (İÖ) (Tam Burslu)	2	YGS-5	1	1		3, 133	347,00000	15,3,İ,97	374,27366	82000
202050126	Grafik Tasarımı (İÖ) (%50 Burslu)	2	YGS-5	5	4		3, 133	307,70000	12,2,İ,93	202,64960	1410191
202050011	Mimari Restorasyon (Ücretli)	2	YGS-5	13	12		133				
202050029	Mimari Restorasyon (Tam Burslu)	2	YGS-5	3	2		3, 133	419,80000	15,3,İ,95	313,77176	261000
202050038	Mimari Restorasyon (%50 Burslu)	2	YGS-5	10	10		3, 133	298,90000	15,2,İ,97	251,10622	785000
202050047	Mimari Restorasyon (İÖ) (Ücretli)	2	YGS-5	5	5		133			193,21483	1525127
202050056	Mimari Restorasyon (İÖ) (Tam Burslu)	2	YGS-5	3	2		3, 133	389,45000	15,3,İ,97	351,89900	127000
202050065	Mimari Restorasyon (İÖ) (%50 Burslu)	2	YGS-5	10	10		3, 133	290,30000	14,2,D,95	228,92277	1066336
202050435	Radio ve Televizyon Teknolojisi (Ücretli)	2	YGS-1	1	1		133				
202050444	Radio ve Televizyon Teknolojisi (Tam Burslu)	2	YGS-1	1	1		3, 133	371,10000	15,3,İ,97	265,06055	329000
202050453	Radio ve Televizyon Teknolojisi (%50 Burslu)	2	YGS-1	7	7		3, 133				
202050462	Radio ve Televizyon Teknolojisi (İÖ) (Ücretli)	2	YGS-1	1	1		133				
202050471	Radio ve Televizyon Teknolojisi (İÖ) (Tam Burslu)	2	YGS-1	1	1		3, 133	315,75000	15,3,İ,97		
202050489	Radio ve Televizyon Teknolojisi (İÖ) (%50 Burslu)	2	YGS-1	5	5		3, 133				
Sağlık Hizmetleri Meslek Yüksekokulu											
202050498	Ameliyathane Hizmetleri (Ücretli)	2	YGS-2	15	15		133			188,66983	1169034

TABLO-3. Merkezi Yerleştirme İle Öğrenci Alan Yükseköğretim Ön Lisans Programları

PROGRAM KODU (1)	PROGRAM ADI (2)	ÖĞR. SÜRE (3)	PUAN TÜRÜ (4)	SGK KONT (5)	YGSK KONT (6)	OK.BİR KONT (7)	ÖZEL KOŞUL VE AÇIKLAMALAR (8)	2015-ÖSYS EN KÜÇÜK OBP (9)	2015 YERL. ÖNCELİKLERİ (10)	2015 EN KÜÇÜK YGS PUANI (11)	YGS BAŞARI SIRA (12)
202050505	Ameliyathane Hizmetleri (Tam Burslu)	2	YGS-2	3	2		3, 133	392,40000	15,2,D,97	282,78028	239000
202050514	Ameliyathane Hizmetleri (%50 Burslu)	2	YGS-2	8	7		3, 133			221,11633	629000
202050523	Ameliyathane Hizmetleri (İÖ) (Ücretli)	2	YGS-2	10	10		133			184,79116	1242907
202050532	Ameliyathane Hizmetleri (İÖ) (Tam Burslu)	2	YGS-2	3	2		3, 133	358,35000	06,2,D,86	273,04955	273000
202050541	Ameliyathane Hizmetleri (İÖ) (%50 Burslu)	2	YGS-2	8	7		3, 133			214,80911	711000
202050198	İş Sağlığı ve Güvenliği (Ücretli)	2	YGS-2	2	1		133				
202050205	İş Sağlığı ve Güvenliği (Tam Burslu)	2	YGS-2	2	1		3, 133	374,00000	15,2,İ,97	244,36994	418000
202050214	İş Sağlığı ve Güvenliği (%50 Burslu)	2	YGS-2	11	11		3, 133	367,50000	95,2,D,78	180,94011	1307083
202050223	İş Sağlığı ve Güvenliği (İÖ) (Ücretli)	2	YGS-2	2	1		133				
202050232	İş Sağlığı ve Güvenliği (İÖ) (Tam Burslu)	2	YGS-2	2	1		3, 133	372,80000	15,2,İ,96	224,03221	595000
202050241	İş Sağlığı ve Güvenliği (İÖ) (%50 Burslu)	2	YGS-2	8	8		3, 133				
202050135	Odyometri (Ücretli)	2	YGS-1	15	15		133			185,47286	1232778
202050144	Odyometri (Tam Burslu)	2	YGS-1	3	3		3, 133	364,35000	15,3,İ,97	299,35542	208000
202050153	Odyometri (%50 Burslu)	2	YGS-1	12	12		3, 133	381,30000	09,2,D,91	232,38373	540000
202050162	Odyometri (İÖ) (Ücretli)	2	YGS-1	15	15		133			184,15393	1255856
202050171	Odyometri (İÖ) (Tam Burslu)	2	YGS-1	3	3		3, 133	349,00000	15,3,D,97	307,03572	188000
202050189	Odyometri (İÖ) (%50 Burslu)	2	YGS-1	12	12		3, 133	292,05000	14,2,D,96	211,72763	778000
202050311	Optisyenlik (Ücretli)	2	YGS-1	-	30		133				
202050329	Optisyenlik (Tam Burslu)	2	YGS-1	-	5		3, 133			257,65257	366000
202050338	Optisyenlik (%50 Burslu)	2	YGS-1	-	15		3, 133			192,36410	1104052
202050347	Optisyenlik (İÖ) (Ücretli)	2	YGS-1	-	30		133				
202050356	Optisyenlik (İÖ) (Tam Burslu)	2	YGS-1	-	5		3, 133			322,05748	155000
202050365	Optisyenlik (İÖ) (%50 Burslu)	2	YGS-1	-	15		3, 133			178,63984	1336844
202050259	Tıbbi Dokümantasyon ve Sekreterlik (Ücretli)	2	YGS-3	5	5		133				
202050268	Tıbbi Dokümantasyon ve Sekreterlik (Tam Burslu)	2	YGS-3	2	1		3, 133	333,10000	15,2,İ,97	331,16758	222000
202050277	Tıbbi Dokümantasyon ve Sekreterlik (%50 Burslu)	2	YGS-3	10	10		3, 133				
202050286	Tıbbi Dokümantasyon ve Sekreterlik (İÖ) (Ücretli)	2	YGS-3	3	2		133				
202050295	Tıbbi Dokümantasyon ve Sekreterlik (İÖ) (Tam Burslu)	2	YGS-3	2	1		3, 133	315,25000	15,2,İ,97	296,90372	446000
202050302	Tıbbi Dokümantasyon ve Sekreterlik (İÖ) (%50 Burslu)	2	YGS-3	10	10		3, 133				
202050586	Tıbbi Görüntüleme Teknikleri (Ücretli)	2	YGS-1	15	15		133			191,83701	1114136
202050595	Tıbbi Görüntüleme Teknikleri (Tam Burslu)	2	YGS-1	3	2		3, 133			276,28757	282000
202050602	Tıbbi Görüntüleme Teknikleri (%50 Burslu)	2	YGS-1	8	7		3, 133			233,41621	531000
202050559	Tıbbi Görüntüleme Teknikleri (İÖ) (Ücretli)	2	YGS-1	15	15		133			191,11786	1127757
202050568	Tıbbi Görüntüleme Teknikleri (İÖ) (Tam Burslu)	2	YGS-1	3	2		3, 133			276,17764	282000
202050577	Tıbbi Görüntüleme Teknikleri (İÖ) (%50 Burslu)	2	YGS-1	8	7		3, 133			226,72577	594000
202050611	Tıbbi Laboratuvar Teknikleri (Ücretli)	2	YGS-2	12	12		133				
202050629	Tıbbi Laboratuvar Teknikleri (Tam Burslu)	2	YGS-2	3	3		3, 133	314,35000	15,2,İ,97	256,76637	345000
202050638	Tıbbi Laboratuvar Teknikleri (%50 Burslu)	2	YGS-2	15	15		3, 133			202,08577	915000
	İSTANBUL AREL ÜNİVERSİTESİ										
	Meslek Yüksekokulu										
202353126	Adalet (Ücretli)	2	YGS-3	12	11		215	----	----	----	----
202353108	Adalet (Tam Burslu)	2	YGS-3	2	2		3, 215	----	----	----	----
202353117	Adalet (%50 Burslu)	2	YGS-3	7	6		3, 215	----	----	----	----
202352288	Anestezi (Ücretli)	2	YGS-2	32	31		215			231,47874	520000
202352297	Anestezi (Tam Burslu)	2	YGS-2	4	4		3, 215	368,65000	15,3,İ,97	305,50212	179000
202352304	Anestezi (%50 Burslu)	2	YGS-2	5	4		3, 215	351,20000	14,3,D,96	271,28826	279000
202352313	Anestezi (İÖ) (Ücretli)	2	YGS-2	29	28		215			219,35782	651000
202352322	Anestezi (İÖ) (Tam Burslu)	2	YGS-2	4	3		3, 215	356,85000	15,3,İ,97	288,52179	221000
202352331	Anestezi (İÖ) (%50 Burslu)	2	YGS-2	5	5		3, 215	274,10000	07,2,D,89	292,46881	210000
202351378	Aşçılık (Ücretli)	2	YGS-4	8	8		46, 215	330,05000	12,3,İ,94	184,81083	1669129
202351387	Aşçılık (Tam Burslu)	2	YGS-4	3	3		3, 46, 215	408,95000	15,3,İ,97	327,04344	206000
202351996	Aşçılık (%50 Burslu)	2	YGS-4	21	21		3, 46, 215	351,20000	15,2,İ,97	233,31398	1066974
202351396	Aşçılık (İÖ) (Ücretli)	2	YGS-4	3	2		46, 215				
202351403	Aşçılık (İÖ) (Tam Burslu)	2	YGS-4	2	1		3, 46, 215	369,40000	15,3,İ,97	364,51147	86600
202352949	Aşçılık (İÖ) (%50 Burslu)	2	YGS-4	13	13		3, 46, 215	430,85000	98,2,İ,80	213,24228	1328554
202350398	Bankacılık ve Sigortacılık (Ücretli)	2	YGS-6	1	1		215				
202350405	Bankacılık ve Sigortacılık (Tam Burslu)	2	YGS-6	4	3		3, 215	397,50000	15,2,İ,97	251,96399	582000
202351563	Bankacılık ve Sigortacılık (%50 Burslu)	2	YGS-6	33	32		3, 215	275,05000	14,3,D,94	209,09728	1140799
202350414	Bankacılık ve Sigortacılık (İÖ) (Ücretli)	2	YGS-6	1	1		215				
202350423	Bankacılık ve Sigortacılık (İÖ) (Tam Burslu)	2	YGS-6	2	1		3, 215	374,60000	15,2,İ,97	237,38863	743000
202351572	Bankacılık ve Sigortacılık (İÖ) (%50 Burslu)	2	YGS-6	15	14		3, 215	277,45000	08,2,D,87	182,65403	1525080
202350892	Basım ve Yayın Teknolojileri (Ücretli)	2	YGS-5	1	1		215	288,70000	15,2,İ,96	191,26148	1548051
202350908	Basım ve Yayın Teknolojileri (Tam Burslu)	2	YGS-5	3	3		3, 215	384,15000	15,3,İ,96	265,79978	619000
202351581	Basım ve Yayın Teknolojileri (%50 Burslu)	2	YGS-5	28	28		3, 215	267,75000	12,2,İ,93	176,69228	1682818
202350917	Basım ve Yayın Teknolojileri (İÖ) (Ücretli)	2	YGS-5	1	1		215				
202350926	Basım ve Yayın Teknolojileri (İÖ) (Tam Burslu)	2	YGS-5	1	1		3, 215	387,40000	15,3,İ,97	325,06285	211000
202351599	Basım ve Yayın Teknolojileri (İÖ) (%50 Burslu)	2	YGS-5	10	10		3, 215				
202351254	Bilgisayar Programcılığı (Ücretli)	2	YGS-1	4	4		215				
202351263	Bilgisayar Programcılığı (Tam Burslu)	2	YGS-1	4	3		3, 215	289,50000	15,4,İ,96	252,58874	394000
202351606	Bilgisayar Programcılığı (%50 Burslu)	2	YGS-1	30	29		3, 215	369,90000	15,2,İ,98	197,71763	1005891
202351272	Bilgisayar Programcılığı (İÖ) (Ücretli)	2	YGS-1	1	1		215				
202351281	Bilgisayar Programcılığı (İÖ) (Tam Burslu)	2	YGS-1	3	3		3, 215	396,55000	15,3,İ,97	272,70760	296000
202351615	Bilgisayar Programcılığı (İÖ) (%50 Burslu)	2	YGS-1	28	28		3, 215	285,25000	15,2,İ,96	176,36305	1359273
202350274	Büro Yönetimi ve Yönetici Asistanlığı (Ücretli)	2	YGS-4	1	-		215				
202350283	Büro Yönetimi ve Yönetici Asistanlığı (Tam Burslu)	2	YGS-4	1	-		3, 215	336,05000	15,2,İ,95	296,32640	391000
202351915	Büro Yönetimi ve Yönetici Asistanlığı (%50 Burslu)	2	YGS-4	6	6		3, 215				
202350035	Çocuk Gelişimi (Ücretli)	2	YGS-4	16	16		215	405,00000	06,2,İ,84	209,17873	1381626
202350044	Çocuk Gelişimi (Tam Burslu)	2	YGS-4	5	5		3, 215	448,95000	15,2,İ,97	296,98031	386000

TABLO-3. Merkezi Yerleştirme İle Öğrenci Alan Yükseköğretim Ön Lisans Programları

PROGRAM KODU (1)	PROGRAM ADI (2)	ÖĞR. SÜRE (3)	PUAN TÜRÜ (4)	SGK KONT (5)	YGSK KONT (6)	OK.BİR KONT (7)	ÖZEL KOŞUL VE AÇIKLAMALAR (8)	2015-ÖSYS EN KÜÇÜK OBP (9)	2015 YERL. ÖNCELİKLERİ (10)	2015 EN KÜÇÜK YGS PUANI (11)	YGS BAŞARI SIRA (12)
202351642	Çocuk Gelişimi (%50 Burslu)	2	YGS-4	29	29		3, 215	374,60000	15,2,İ,97	249,40336	866000
202350653	Çocuk Gelişimi (İÖ) (Ücretli)	2	YGS-4	5	5		215	333,35000	01,2,İ,84	207,34633	1405555
202350662	Çocuk Gelişimi (İÖ) (Tam Burslu)	2	YGS-4	5	5		3, 215	418,55000	15,2,İ,97	290,16727	439000
202351651	Çocuk Gelişimi (İÖ) (%50 Burslu)	2	YGS-4	40	40		3, 215	325,65000	15,2,İ,96	209,52930	1377045
202350971	Dış Ticaret (Ücretli)	2	YGS-6	2	1		215				
202350989	Dış Ticaret (Tam Burslu)	2	YGS-6	4	3		3, 215	401,95000	15,2,İ,97	235,80607	762000
202351669	Dış Ticaret (%50 Burslu)	2	YGS-6	32	32		3, 215	266,25000	15,2,İ,97	196,49634	1332850
202350998	Dış Ticaret (İÖ) (Ücretli)	2	YGS-6	1	1		215				
202351006	Dış Ticaret (İÖ) (Tam Burslu)	2	YGS-6	3	2		3, 215	371,15000	15,2,İ,97	244,06364	665000
202351678	Dış Ticaret (İÖ) (%50 Burslu)	2	YGS-6	24	23		3, 215				
202351412	Elektrik (Ücretli)	2	YGS-1	1	1		46, 215	287,10000	12,2,İ,94		
202351421	Elektrik (Tam Burslu)	2	YGS-1	2	2		3, 46, 215	281,75000	15,4,İ,96	232,65771	538000
202352004	Elektrik (%50 Burslu)	2	YGS-1	19	19		3, 46, 215	289,35000	15,2,İ,96	182,29768	1286446
202351439	Elektrik (İÖ) (Ücretli)	2	YGS-1	1	1		46, 215	301,20000	15,2,İ,97		
202351448	Elektrik (İÖ) (Tam Burslu)	2	YGS-1	2	2		3, 46, 215	318,05000	15,3,İ,97	214,40370	740000
202352013	Elektrik (İÖ) (%50 Burslu)	2	YGS-1	19	19		3, 46, 215	282,95000	10,2,İ,91	183,22922	1271597
202351457	Elektronik Teknolojisi (Ücretli)	2	YGS-1	1	1		46, 215				
202351466	Elektronik Teknolojisi (Tam Burslu)	2	YGS-1	2	2		3, 46, 215	368,60000	15,4,D,97	226,01843	601000
202352022	Elektronik Teknolojisi (%50 Burslu)	2	YGS-1	19	19		3, 46, 215	284,70000	15,2,İ,96	176,07384	1361508
202352349	Fizyoterapi (Ücretli)	2	YGS-2	32	32		215	357,80000	12,2,D,94	207,77320	818000
202352358	Fizyoterapi (Tam Burslu)	2	YGS-2	4	4		3, 215	379,40000	15,3,İ,97	340,76563	118000
202352367	Fizyoterapi (%50 Burslu)	2	YGS-2	4	4		3, 215	295,80000	15,3,D,97	279,09131	251000
202352376	Fizyoterapi (İÖ) (Ücretli)	2	YGS-2	29	29		215			203,02884	898000
202352385	Fizyoterapi (İÖ) (Tam Burslu)	2	YGS-2	4	3		3, 215	334,65000	15,3,İ,97	319,95942	150000
202352394	Fizyoterapi (İÖ) (%50 Burslu)	2	YGS-2	5	4		3, 215	378,00000	14,3,İ,96	284,69638	233000
202350053	Grafik Tasarımı (Ücretli)	2	YGS-5	2	1		215	339,45000	14,2,İ,96	202,75151	1408862
202350062	Grafik Tasarımı (Tam Burslu)	2	YGS-5	4	3		3, 215	376,90000	15,3,İ,97	292,86634	383000
202351703	Grafik Tasarımı (%50 Burslu)	2	YGS-5	32	32		3, 215	315,90000	15,2,İ,97	204,66060	1384623
202350671	Grafik Tasarımı (İÖ) (Ücretli)	2	YGS-5	1	1		215			181,56549	1649251
202350689	Grafik Tasarımı (İÖ) (Tam Burslu)	2	YGS-5	2	2		3, 215	333,00000	15,3,İ,97	276,69891	513000
202351712	Grafik Tasarımı (İÖ) (%50 Burslu)	2	YGS-5	19	19		3, 215				
202351015	Halkla İlişkiler ve Tanıtım (Ücretli)	2	YGS-4	1	1		215			178,99714	1717517
202351024	Halkla İlişkiler ve Tanıtım (Tam Burslu)	2	YGS-4	4	3		3, 215	304,35000	15,3,İ,96	294,65018	403000
202351721	Halkla İlişkiler ve Tanıtım (%50 Burslu)	2	YGS-4	33	32		3, 215				
202351033	Halkla İlişkiler ve Tanıtım (İÖ) (Ücretli)	2	YGS-4	1	1		215				
202351042	Halkla İlişkiler ve Tanıtım (İÖ) (Tam Burslu)	2	YGS-4	2	1		3, 215	361,55000	15,2,İ,96	307,23687	314000
202351739	Halkla İlişkiler ve Tanıtım (İÖ) (%50 Burslu)	2	YGS-4	15	14		3, 215				
202352737	İlk ve Acil Yardım (Ücretli)	2	YGS-2	26	25		46, 215, 233	303,75000	12,2,D,95	254,67142	356000
202352746	İlk ve Acil Yardım (Tam Burslu)	2	YGS-2	4	3		3, 46, 215, 233	400,85000	15,3,İ,97	313,69775	162000
202352755	İlk ve Acil Yardım (%50 Burslu)	2	YGS-2	6	6		3, 46, 215, 233	363,40000	15,3,İ,96	291,68433	212000
202352764	İlk ve Acil Yardım (İÖ) (Ücretli)	2	YGS-2	25	24		46, 215, 233	337,50000	03,2,D,84	252,08848	370000
202352773	İlk ve Acil Yardım (İÖ) (Tam Burslu)	2	YGS-2	3	3		3, 46, 215, 233	398,35000	15,3,İ,96	282,49009	240000
202352782	İlk ve Acil Yardım (İÖ) (%50 Burslu)	2	YGS-2	5	4		3, 46, 215, 233	286,95000	15,3,İ,98	267,00061	297000
202351139	İnsan Kaynakları Yönetimi (Ücretli)	2	YGS-6	1	1		215				
202351148	İnsan Kaynakları Yönetimi (Tam Burslu)	2	YGS-6	3	2		3, 215	399,40000	15,2,İ,97	244,30951	662000
202351748	İnsan Kaynakları Yönetimi (%50 Burslu)	2	YGS-6	24	23		3, 215	270,00000	98,2,İ,79	183,08033	1520070
202351157	İnsan Kaynakları Yönetimi (İÖ) (Ücretli)	2	YGS-6	1	1		215				
202351166	İnsan Kaynakları Yönetimi (İÖ) (Tam Burslu)	2	YGS-6	1	1		3, 215	371,35000	15,2,İ,97	291,48227	303000
202351757	İnsan Kaynakları Yönetimi (İÖ) (%50 Burslu)	2	YGS-6	10	10		3, 215				
202352958	İnşaat Teknolojisi (Ücretli)	2	YGS-1	5	4		46, 215				
202352967	İnşaat Teknolojisi (Tam Burslu)	2	YGS-1	3	3		3, 46, 215	356,10000	15,3,İ,97	290,29172	234000
202352976	İnşaat Teknolojisi (%50 Burslu)	2	YGS-1	23	22		3, 46, 215	304,10000	13,2,İ,92	193,76566	1078120
202352985	İnşaat Teknolojisi (İÖ) (Ücretli)	2	YGS-1	2	1		46, 215				
202352994	İnşaat Teknolojisi (İÖ) (Tam Burslu)	2	YGS-1	2	1		3, 46, 215	297,30000	15,3,İ,97	313,19195	174000
202353002	İnşaat Teknolojisi (İÖ) (%50 Burslu)	2	YGS-1	14	14		3, 46, 215				
202352401	İş Sağlığı ve Güvenliği (Ücretli)	2	YGS-2	2	1		215				
202352419	İş Sağlığı ve Güvenliği (Tam Burslu)	2	YGS-2	3	3		3, 215	315,70000	15,3,İ,95	253,05315	365000
202352428	İş Sağlığı ve Güvenliği (%50 Burslu)	2	YGS-2	28	27		3, 215	277,10000	09,2,İ,91	194,60227	1053693
202352437	İş Sağlığı ve Güvenliği (İÖ) (Ücretli)	2	YGS-2	2	1		215				
202352446	İş Sağlığı ve Güvenliği (İÖ) (Tam Burslu)	2	YGS-2	3	2		3, 215	375,80000	15,2,İ,95	249,17963	387000
202352455	İş Sağlığı ve Güvenliği (İÖ) (%50 Burslu)	2	YGS-2	23	23		3, 215	335,00000	98,2,İ,81	184,38644	1250110
202351096	İşletme Yönetimi (Ücretli)	2	YGS-6	1	1		215				
202351103	İşletme Yönetimi (Tam Burslu)	2	YGS-6	2	1		3, 215	397,55000	15,2,İ,97	244,93095	655000
202351775	İşletme Yönetimi (%50 Burslu)	2	YGS-6	15	14		3, 215				
202351112	İşletme Yönetimi (İÖ) (Ücretli)	2	YGS-6	1	-		215				
202351121	İşletme Yönetimi (İÖ) (Tam Burslu)	2	YGS-6	1	-		3, 215	379,15000	15,2,İ,97	253,84884	563000
202351766	İşletme Yönetimi (İÖ) (%50 Burslu)	2	YGS-6	6	6		3, 215				
202350592	Kuyumculuk ve Takı Tasarımı (Ücretli)	2	YGS-5	1	1		215			177,31431	1679603
202350608	Kuyumculuk ve Takı Tasarımı (Tam Burslu)	2	YGS-5	2	1		3, 215	388,35000	15,2,İ,93	338,38730	165000
202351784	Kuyumculuk ve Takı Tasarımı (%50 Burslu)	2	YGS-5	15	14		3, 215	282,45000	15,2,İ,97	182,01823	1645297
202351175	Lojistik (Ücretli)	2	YGS-6	2	1		215				
202351184	Lojistik (Tam Burslu)	2	YGS-6	4	3		3, 215	390,25000	15,2,İ,97	230,85143	826000
202351809	Lojistik (%50 Burslu)	2	YGS-6	32	32		3, 215	279,40000	14,2,İ,95	183,23150	1518260
202351193	Lojistik (İÖ) (Ücretli)	2	YGS-6	1	1		215				
202351209	Lojistik (İÖ) (Tam Burslu)	2	YGS-6	2	1		3, 215	374,90000	15,2,İ,96	250,89987	592000
202351818	Lojistik (İÖ) (%50 Burslu)	2	YGS-6	15	14		3, 215				
202352464	Makine (Ücretli)	2	YGS-1	1	1		215	284,55000	10,3,İ,92		
202352473	Makine (Tam Burslu)	2	YGS-1	3	2		3, 215	372,60000	15,3,İ,96	231,95354	544000
202352482	Makine (%50 Burslu)	2	YGS-1	24	23		3, 215	298,25000	15,2,İ,97	167,62558	1391312
202352791	Mimarî Restorasyon (Ücretli)	2	YGS-5	14	14		46, 215			185,17739	1614720

TABLO-3. Merkezi Yerleştirme İle Öğrenci Alan Yükseköğretim Ön Lisans Programları

PROGRAM KODU (1)	PROGRAM ADI (2)	ÖĞR. SÜRE (3)	PUAN TÜRÜ (4)	SGK KONT (5)	YGSK KONT (6)	OK.BİR KONT (7)	ÖZEL KOŞUL VE AÇIKLAMALAR (8)	2015-ÖSYS EN KÜÇÜK OBP (9)	2015 YERL. ÖNCELİKLERİ (10)	2015 EN KÜÇÜK YGS PUANI (11)	YGS BAŞARI SIRA (12)
202352807	Mimari Restorasyon (Tam Burslu)	2	YGS-5	4	3		3, 46, 215	368,10000	15,3,İ,97	342,44604	153000
202352816	Mimari Restorasyon (%50 Burslu)	2	YGS-5	20	19		3, 46, 215	279,80000	15,2,İ,97	241,17755	908000
202353011	Mimari Restorasyon (İÖ) (Ücretli)	2	YGS-5	5	5		46, 215			182,31457	1642572
202353029	Mimari Restorasyon (İÖ) (Tam Burslu)	2	YGS-5	3	2		3, 46, 215	343,80000	15,3,İ,97	328,85912	197000
202353038	Mimari Restorasyon (İÖ) (%50 Burslu)	2	YGS-5	20	19		3, 46, 215	435,85000	05,2,İ,88	209,81676	1317915
202350935	Moda Tasarımı (Ücretli)	2	YGS-5	2	1		215				
202350944	Moda Tasarımı (Tam Burslu)	2	YGS-5	4	3		3, 215	358,20000	15,3,İ,97	300,05773	335000
202351827	Moda Tasarımı (%50 Burslu)	2	YGS-5	32	32		3, 215	347,40000	15,2,İ,96	194,50748	1509815
202350953	Moda Tasarımı (İÖ) (Ücretli)	2	YGS-5	1	1		215				
202350962	Moda Tasarımı (İÖ) (Tam Burslu)	2	YGS-5	2	2		3, 215	293,90000	15,3,İ,97	285,03630	442000
202351836	Moda Tasarımı (İÖ) (%50 Burslu)	2	YGS-5	19	19		3, 215				
202351051	Muhasebe ve Vergi Uygulamaları (Ücretli)	2	YGS-6	1	1		215				
202351069	Muhasebe ve Vergi Uygulamaları (Tam Burslu)	2	YGS-6	2	2		3, 215	424,85000	15,2,İ,97	236,03948	759000
202351845	Muhasebe ve Vergi Uygulamaları (%50 Burslu)	2	YGS-6	19	19		3, 215	288,35000	15,2,İ,97	162,26504	1606731
202352676	Optisyenlik (Ücretli)	2	YGS-1	-	40		215				
202352685	Optisyenlik (Tam Burslu)	2	YGS-1	-	7		3, 215			284,21666	253000
202352694	Optisyenlik (%50 Burslu)	2	YGS-1	-	27		3, 215			240,02671	477000
202352701	Optisyenlik (İÖ) (Ücretli)	2	YGS-1	-	30		215				
202352719	Optisyenlik (İÖ) (Tam Burslu)	2	YGS-1	-	6		3, 215			340,59033	123000
202352728	Optisyenlik (İÖ) (%50 Burslu)	2	YGS-1	-	28		3, 215			215,03991	732000
202350195	Radio ve Televizyon Programcılığı (Ücretli)	2	YGS-4	1	1		215				
202350202	Radio ve Televizyon Programcılığı (Tam Burslu)	2	YGS-4	4	3		3, 215	353,65000	15,3,İ,96	298,22865	376000
202351881	Radio ve Televizyon Programcılığı (%50 Burslu)	2	YGS-4	33	32		3, 215			188,47750	1631485
202350811	Radio ve Televizyon Programcılığı (İÖ) (Ücretli)	2	YGS-4	1	1		215			196,08076	1545119
202350829	Radio ve Televizyon Programcılığı (İÖ) (Tam Burslu)	2	YGS-4	1	1		3, 215	291,80000	15,2,İ,97	311,63482	287000
202351899	Radio ve Televizyon Programcılığı (İÖ) (%50 Burslu)	2	YGS-4	10	10		3, 215				
202351333	Sağlık Kurumları İşletmeciliği (Ücretli)	2	YGS-6	1	1		215			179,88265	1554566
202351342	Sağlık Kurumları İşletmeciliği (Tam Burslu)	2	YGS-6	3	3		3, 215	415,70000	15,2,İ,97	239,88985	713000
202351536	Sağlık Kurumları İşletmeciliği (%50 Burslu)	2	YGS-6	28	28		3, 215	307,05000	13,2,İ,94	195,44655	1348472
202351351	Sağlık Kurumları İşletmeciliği (İÖ) (Ücretli)	2	YGS-6	1	1		215	313,95000	15,2,İ,96	166,06745	1603403
202351369	Sağlık Kurumları İşletmeciliği (İÖ) (Tam Burslu)	2	YGS-6	2	2		3, 215	413,60000	15,2,İ,97	242,13437	687000
202351906	Sağlık Kurumları İşletmeciliği (İÖ) (%50 Burslu)	2	YGS-6	19	19		3, 215				
202352825	Sivil Havacılık Kabin Hizmetleri (Ücretli)	2	YGS-5	15	14		46, 49, 215	308,05000	14,2,İ,96	202,19146	1415941
202352834	Sivil Havacılık Kabin Hizmetleri (Tam Burslu)	2	YGS-5	4	4		3, 46, 49, 215	396,90000	15,2,İ,95	308,90532	285000
202352843	Sivil Havacılık Kabin Hizmetleri (%50 Burslu)	2	YGS-5	22	21		3, 46, 49, 215	275,10000	15,2,İ,96	264,32973	634000
202352852	Sivil Havacılık Kabin Hizmetleri (İÖ) (Ücretli)	2	YGS-5	5	5		46, 49, 215	284,40000	12,2,İ,94	200,66856	1434778
202352861	Sivil Havacılık Kabin Hizmetleri (İÖ) (Tam Burslu)	2	YGS-5	3	3		3, 46, 49, 215	362,10000	15,2,İ,97	312,04636	269000
202352879	Sivil Havacılık Kabin Hizmetleri (İÖ) (%50 Burslu)	2	YGS-5	24	24		3, 46, 49, 215	287,90000	09,2,İ,91	257,14112	714000
202352225	Sivil Hava Ulaştırma İşletmeciliği (Ücretli)	2	YGS-6	5	5		49, 215			186,64319	1474525
202352234	Sivil Hava Ulaştırma İşletmeciliği (Tam Burslu)	2	YGS-6	3	3		3, 49, 215	380,45000	15,2,İ,97	263,04703	482000
202352261	Sivil Hava Ulaştırma İşletmeciliği (%50 Burslu)	2	YGS-6	24	24		3, 49, 215	272,05000	11,2,İ,93	224,55307	911000
202352243	Sivil Hava Ulaştırma İşletmeciliği (İÖ) (Ücretli)	2	YGS-6	2	1		49, 215			185,78413	1485875
202352252	Sivil Hava Ulaştırma İşletmeciliği (İÖ) (Tam Burslu)	2	YGS-6	3	2		3, 49, 215	362,00000	15,2,İ,97	311,92829	221000
202352279	Sivil Hava Ulaştırma İşletmeciliği (İÖ) (%50 Burslu)	2	YGS-6	23	23		3, 49, 215	278,85000	13,2,İ,94	208,93614	1143259
202352888	Tıbbi Dokümantasyon ve Sekreterlik (Ücretli)	2	YGS-3	14	14		46, 215			194,25995	1599158
202352897	Tıbbi Dokümantasyon ve Sekreterlik (Tam Burslu)	2	YGS-3	3	3		3, 46, 215	318,40000	15,2,İ,97	337,20737	194000
202352904	Tıbbi Dokümantasyon ve Sekreterlik (%50 Burslu)	2	YGS-3	15	15		3, 46, 215			249,39485	953000
202352913	Tıbbi Dokümantasyon ve Sekreterlik (İÖ) (Ücretli)	2	YGS-3	5	5		46, 215			186,67381	1672560
202352922	Tıbbi Dokümantasyon ve Sekreterlik (İÖ) (Tam Burslu)	2	YGS-3	3	2		3, 46, 215	385,35000	11,2,D,93	313,59614	321000
202352931	Tıbbi Dokümantasyon ve Sekreterlik (İÖ) (%50 Burslu)	2	YGS-3	20	19		3, 46, 215			200,95599	1528551
202352491	Tıbbi Görüntüleme Teknikleri (Ücretli)	2	YGS-1	32	31		215			195,82611	1039807
202352507	Tıbbi Görüntüleme Teknikleri (Tam Burslu)	2	YGS-1	4	4		3, 215	311,70000	08,2,D,90	280,06131	268000
202352516	Tıbbi Görüntüleme Teknikleri (%50 Burslu)	2	YGS-1	5	4		3, 215			250,31891	408000
202352525	Tıbbi Görüntüleme Teknikleri (İÖ) (Ücretli)	2	YGS-1	29	28		215			192,49795	1101548
202352534	Tıbbi Görüntüleme Teknikleri (İÖ) (Tam Burslu)	2	YGS-1	4	3		3, 215			258,86416	359000
202352543	Tıbbi Görüntüleme Teknikleri (İÖ) (%50 Burslu)	2	YGS-1	5	5		3, 215			246,88475	429000
202352552	Tıbbi Laboratuvar Teknikleri (Ücretli)	2	YGS-2	32	31		215			184,96612	1239709
202352561	Tıbbi Laboratuvar Teknikleri (Tam Burslu)	2	YGS-2	4	4		3, 215	362,05000	12,2,D,94	262,39340	317000
202352579	Tıbbi Laboratuvar Teknikleri (%50 Burslu)	2	YGS-2	5	4		3, 215			223,08143	606000
202352588	Tıbbi Laboratuvar Teknikleri (İÖ) (Ücretli)	2	YGS-2	25	24		215			181,27703	1302077
202352597	Tıbbi Laboratuvar Teknikleri (İÖ) (Tam Burslu)	2	YGS-2	3	3		3, 215	329,15000	00,2,D,81	258,67220	335000
202352604	Tıbbi Laboratuvar Teknikleri (İÖ) (%50 Burslu)	2	YGS-2	5	4		3, 215			216,53227	688000
202353047	Turist Rehberliği (Ücretli)	2	YGS-3	5	5		46, 215				
202353056	Turist Rehberliği (Tam Burslu)	2	YGS-3	2	1		3, 46, 215	350,00000	15,3,İ,97	353,25029	135000
202353065	Turist Rehberliği (%50 Burslu)	2	YGS-3	11	10		3, 46, 215	329,25000	10,3,İ,92	247,20195	979000
202353074	Turist Rehberliği (İÖ) (Ücretli)	2	YGS-3	3	3		46, 215				
202353083	Turist Rehberliği (İÖ) (Tam Burslu)	2	YGS-3	2	1		3, 46, 215	339,15000	15,3,İ,96	354,63272	130000
202353092	Turist Rehberliği (İÖ) (%50 Burslu)	2	YGS-3	10	10		3, 46, 215	378,45000	09,2,İ,91	208,04625	1449000
202350238	Turizm ve Otel İşletmeciliği (Ücretli)	2	YGS-6	1	1		215				
202350247	Turizm ve Otel İşletmeciliği (Tam Burslu)	2	YGS-6	2	1		3, 215	370,50000	15,3,İ,97	271,42064	419000
202351933	Turizm ve Otel İşletmeciliği (%50 Burslu)	2	YGS-6	15	14		3, 215	354,40000	14,3,İ,96	182,98585	1521236
202352613	Uçak Teknolojisi (Ücretli)	2	YGS-1	15	15		49, 215	277,90000	11,2,D,93	183,85569	1260932
202352622	Uçak Teknolojisi (Tam Burslu)	2	YGS-1	4	3		3, 49, 215	315,15000	15,4,İ,97	277,53301	277000
202352631	Uçak Teknolojisi (%50 Burslu)	2	YGS-1	19	18		3, 49, 215	359,00000	15,2,İ,96	208,22108	830000
202352649	Uçak Teknolojisi (İÖ) (Ücretli)	2	YGS-1	3	3		49, 215	250,00000	08,2,İ,90	184,67420	1246836
202352658	Uçak Teknolojisi (İÖ) (Tam Burslu)	2	YGS-1	3	2		3, 49, 215	311,30000	15,4,İ,97	273,63556	292000
202352667	Uçak Teknolojisi (İÖ) (%50 Burslu)	2	YGS-1	22	21		3, 49, 215	316,25000	15,2,İ,97	197,84679	1003514

TABLO-3. Merkezi Yerleştirme İle Öğrenci Alan Yükseköğretim Ön Lisans Programları

PROGRAM KODU (1)	PROGRAM ADI (2)	ÖĞR. SÜRE (3)	PUAN TÜRÜ (4)	SGK KONT (5)	YGSK KONT (6)	OK.BİR KONT (7)	ÖZEL KOŞUL VE AÇIKLAMALAR (8)	2015-ÖSYS EN KÜÇÜK OBP (9)	2015 YERL. ÖNCELİKLERİ (10)	2015 EN KÜÇÜK YGS PUANI (11)	YGS BAŞARI SIRA (12)
202352146	Uygulamalı İngilizce ve Çevirmenlik (İngilizce) (Ücretli)	2	YGS-3	-	2		17, 21, 28, 215			187,79183	1662261
202352155	Uygulamalı İngilizce ve Çevirmenlik (İngilizce) (Tam Burslu)	2	YGS-3	-	5		3, 17, 21, 28, 215			360,66600	113000
202352164	Uygulamalı İngilizce ve Çevirmenlik (İngilizce) (%50 Burslu)	2	YGS-3	-	47		3, 17, 21, 28, 215			227,88858	1213840
202352173	Uygulamalı İngilizce ve Çevirmenlik (İngilizce) (İÖ) (Ücretli)	2	YGS-3	-	2		17, 21, 28, 215			216,91637	1344438
202352182	Uygulamalı İngilizce ve Çevirmenlik (İngilizce) (İÖ) (Tam Burslu)	2	YGS-3	-	3		3, 17, 21, 28, 215			381,01591	68800
202352191	Uygulamalı İngilizce ve Çevirmenlik (İngilizce) (İÖ) (%50 Burslu)	2	YGS-3	-	29		3, 17, 21, 28, 215			206,47812	1466669
İSTANBUL AYDIN ÜNİVERSİTESİ											
Adalet Meslek Yüksekokulu											
202453567	Adalet (Ücretli)	2	YGS-3	22	22		46, 52			205,51436	1477611
202453576	Adalet (Tam Burslu)	2	YGS-3	3	3		3, 46, 52	314,10000	15,2,D,97	347,68266	153000
202454556	Adalet (%50 Burslu)	2	YGS-3	3	2		3, 46, 52			303,93840	390000
202454565	Adalet (%25 Burslu)	2	YGS-3	3	2		3, 46, 52			271,34412	697000
202456304	Adalet (İÖ) (Ücretli)	2	YGS-3	15	15		46, 52			182,96358	1704141
202456313	Adalet (İÖ) (Tam Burslu)	2	YGS-3	3	3		3, 46, 52			333,71418	210000
202456331	Adalet (İÖ) (%50 Burslu)	2	YGS-3	10	10		3, 46, 52			301,88184	406000
202456349	Adalet (İÖ) (%25 Burslu)	2	YGS-3	2	2		3, 46, 52			220,46577	1302479
Anadolu BİL Meslek Yüksekokulu											
202457198	Aşçılık (Ücretli)	2	YGS-4	10	10		46, 52	324,95000	15,2,İ,97	253,48825	817000
202457205	Aşçılık (Tam Burslu)	2	YGS-4	3	2		3, 46, 52	330,80000	15,4,İ,97	348,07496	128000
202457214	Aşçılık (%50 Burslu)	2	YGS-4	10	10		3, 46, 52	296,20000	15,3,İ,97	271,04665	619000
202457223	Aşçılık (%25 Burslu)	2	YGS-4	3	2		3, 46, 52	323,80000	15,2,İ,96	244,74671	923000
202457232	Aşçılık (İÖ) (Ücretli)	2	YGS-4	10	10		46, 52			200,82631	1487585
202457241	Aşçılık (İÖ) (Tam Burslu)	2	YGS-4	3	2		3, 46, 52	400,45000	15,3,İ,97	366,25199	83000
202457259	Aşçılık (İÖ) (%50 Burslu)	2	YGS-4	10	10		3, 46, 52	288,65000	12,3,D,92	238,01794	1007434
202457268	Aşçılık (İÖ) (%25 Burslu)	2	YGS-4	3	2		3, 46, 52			208,29515	1393126
202452463	Ayakkabı Tasarım ve Üretimi (Tam Burslu)	2	YGS-2	1	1		3, 46, 52	359,60000	15,4,İ,97	242,92984	428000
202452339	Ayakkabı Tasarım ve Üretimi (%50 Burslu)	2	YGS-2	9	9		3, 46, 52	338,20000	15,2,İ,96	192,34436	1097367
202450016	Bankacılık ve Sigortacılık (Ücretli)	2	YGS-6	19	19		46, 52				
202450025	Bankacılık ve Sigortacılık (Tam Burslu)	2	YGS-6	4	3		3, 46, 52	405,90000	15,2,İ,97	259,48131	512000
202452057	Bankacılık ve Sigortacılık (%50 Burslu)	2	YGS-6	10	10		3, 46, 52	335,55000	15,2,İ,96	217,75682	1009268
202453497	Bankacılık ve Sigortacılık (%25 Burslu)	2	YGS-6	3	2		3, 46, 52	316,10000	15,2,İ,96	211,39546	1105268
202450034	Bankacılık ve Sigortacılık (İÖ) (Ücretli)	2	YGS-6	5	5		46, 52				
202450043	Bankacılık ve Sigortacılık (İÖ) (Tam Burslu)	2	YGS-6	3	3		3, 46, 52	375,70000	15,2,İ,97	235,91557	761000
202470074	Bankacılık ve Sigortacılık (İÖ) (%50 Burslu)	2	YGS-6	20	20		3, 46, 52	310,75000	15,2,İ,98	194,85109	1357313
202452506	Bankacılık ve Sigortacılık (İÖ) (%25 Burslu)	2	YGS-6	2	2		3, 46, 52	299,45000	15,2,İ,97	204,67442	1208621
202451377	Basım ve Yayın Teknolojileri (Ücretli)	2	YGS-5	3	2		46, 52	292,75000	15,2,İ,97	187,06224	1594814
202452515	Basım ve Yayın Teknolojileri (Tam Burslu)	2	YGS-5	4	3		3, 46, 52	360,95000	15,4,D,97	270,68629	569000
202452524	Basım ve Yayın Teknolojileri (%50 Burslu)	2	YGS-5	27	26		3, 46, 52	321,90000	15,2,İ,97	197,94057	1468532
202470083	Basım ve Yayın Teknolojileri (İÖ) (Tam Burslu)	2	YGS-5	3	3		3, 46, 52	364,75000	15,3,İ,97	266,77293	609000
202452542	Basım ve Yayın Teknolojileri (İÖ) (%50 Burslu)	2	YGS-5	27	27		3, 46, 52				
202451792	Bilgisayar Programcılığı (Ücretli)	2	YGS-1	26	26		46, 52				
202452587	Bilgisayar Programcılığı (Tam Burslu)	2	YGS-1	4	4		3, 46, 52	314,45000	15,4,İ,97	381,25659	72000
202452066	Bilgisayar Programcılığı (%50 Burslu)	2	YGS-1	5	5		3, 46, 52	384,10000	15,3,İ,98	243,57992	451000
202452596	Bilgisayar Programcılığı (%25 Burslu)	2	YGS-1	5	5		3, 46, 52	331,35000	15,2,İ,95	200,87214	950000
202451808	Bilgisayar Programcılığı (İÖ) (Ücretli)	2	YGS-1	10	10		46, 52				
202452603	Bilgisayar Programcılığı (İÖ) (Tam Burslu)	2	YGS-1	3	2		3, 46, 52	309,50000	15,4,İ,97	262,48012	341000
202470092	Bilgisayar Programcılığı (İÖ) (%50 Burslu)	2	YGS-1	10	10		3, 46, 52	288,20000	15,3,İ,96	226,02859	601000
202452612	Bilgisayar Programcılığı (İÖ) (%25 Burslu)	2	YGS-1	3	2		3, 46, 52	297,35000	15,2,İ,97	203,94582	899000
202452021	Bilgisayar Programcılığı (İngilizce) (Ücretli)	2	YGS-1	7	7		15, 17, 28, 52	287,05000	13,4,D,95	186,35885	1216793
202452039	Bilgisayar Programcılığı (İngilizce) (Tam Burslu)	2	YGS-1	3	3		3, 15, 17, 28, 52	326,20000	15,4,İ,97	336,50680	130000
202452621	Bilgisayar Programcılığı (İngilizce) (%50 Burslu)	2	YGS-1	20	20		3, 15, 17, 28, 52	346,80000	15,2,İ,96	196,42171	1029117
202455784	Bilgisayar Programcılığı (İÖ) (İngilizce) (Ücretli)	2	YGS-1	7	7		15, 17, 28, 52				
202455793	Bilgisayar Programcılığı (İÖ) (İngilizce) (Tam Burslu)	2	YGS-1	3	3		3, 15, 17, 28, 52	400,30000	15,3,İ,97	342,97706	119000
202455818	Bilgisayar Programcılığı (İÖ) (İngilizce) (%50 Burslu)	2	YGS-1	20	20		3, 15, 17, 28, 52	313,20000	07,3,İ,90	193,57500	1081557
202451817	Bilgisayar Programcılığı (Uzaktan Öğretim) (Ücretli)	2	YGS-1	14	13		52, 815	321,05000	07,2,D,88	168,54086	1389451
202452648	Bilgisayar Programcılığı (Uzaktan Öğretim) (Tam Burslu)	2	YGS-1	2	1		3, 52, 815	342,15000	15,3,İ,97	461,39613	14600
202454062	Biyomedikal Cihaz Teknolojisi (Ücretli)	2	YGS-1	3	2		46, 52				
202454071	Biyomedikal Cihaz Teknolojisi (Tam Burslu)	2	YGS-1	3	2		3, 46, 52	264,55000	15,4,İ,97	260,92518	349000
202454089	Biyomedikal Cihaz Teknolojisi (%50 Burslu)	2	YGS-1	18	17		3, 46, 52	298,40000	15,2,İ,95	185,51309	1232050
202454098	Biyomedikal Cihaz Teknolojisi (%25 Burslu)	2	YGS-1	3	2		3, 46, 52	300,90000	15,2,D,93	187,23869	1200758
202454114	Biyomedikal Cihaz Teknolojisi (İÖ) (Tam Burslu)	2	YGS-1	3	2		3, 46, 52	311,25000	15,3,İ,96	243,01378	455000
202454123	Biyomedikal Cihaz Teknolojisi (İÖ) (%50 Burslu)	2	YGS-1	23	22		3, 46, 52	275,85000	99,2,D,81	185,05431	1240260
202452693	Büro Yönetimi ve Yönetici Asistanlığı (Tam Burslu)	2	YGS-4	2	1		3, 46, 52	344,60000	15,2,İ,97	314,36589	271000
202452709	Büro Yönetimi ve Yönetici Asistanlığı (%50 Burslu)	2	YGS-4	14	13		3, 46, 52				
202450131	Çocuk Gelişimi (Ücretli)	2	YGS-4	38	38		46, 52	285,30000	15,2,İ,97	233,65669	1062693
202450149	Çocuk Gelişimi (Tam Burslu)	2	YGS-4	5	5		3, 46, 52	384,85000	15,3,İ,97	319,89500	241000
202452075	Çocuk Gelişimi (%50 Burslu)	2	YGS-4	3	3		3, 46, 52	428,40000	15,2,İ,97	295,21215	399000
202453504	Çocuk Gelişimi (%25 Burslu)	2	YGS-4	4	4		3, 46, 52	359,60000	15,2,İ,97	250,64945	851000
202450158	Çocuk Gelişimi (İÖ) (Ücretli)	2	YGS-4	23	22		46, 52	405,00000	05,2,İ,88	177,37557	1727084
202450167	Çocuk Gelişimi (İÖ) (Tam Burslu)	2	YGS-4	5	5		3, 46, 52	422,00000	15,2,İ,97	299,91488	364000
202470117	Çocuk Gelişimi (İÖ) (%50 Burslu)	2	YGS-4	18	17		3, 46, 52	364,60000	15,2,İ,97	234,09182	1057369
202452745	Çocuk Gelişimi (İÖ) (%25 Burslu)	2	YGS-4	5	5		3, 46, 52	321,75000	15,2,İ,97	234,18687	1056109
202451959	Dış Ticaret (Ücretli)	2	YGS-6	30	29		46, 52				

TABLO-3. Merkezi Yerleştirme İle Öğrenci Alan Yükseköğretim Ön Lisans Programları

PROGRAM KODU (1)	PROGRAM ADI (2)	ÖĞR. SÜRE (3)	PUAN TÜRÜ (4)	SGK KONT (5)	YGSK KONT (6)	OK.BİR KONT (7)	ÖZEL KOŞUL VE AÇIKLAMALAR (8)	2015-ÖSYS EN KÜÇÜK OBP (9)	2015 YERL. ÖNCELİKLERİ (10)	2015 EN KÜÇÜK YGS PUANI (11)	YGS BAŞARI SIRA (12)
202452754	Dış Ticaret (Tam Burslu)	2	YGS-6	5	5		3, 46, 52	442,20000	15,2,İ,97	243,13597	675000
202452084	Dış Ticaret (%50 Burslu)	2	YGS-6	10	10		3, 46, 52	347,50000	15,2,İ,96	240,51634	706000
202453513	Dış Ticaret (%25 Burslu)	2	YGS-6	6	5		3, 46, 52	325,85000	05,2,İ,88	213,01649	1080712
202451968	Dış Ticaret (İÖ) (Ücretli)	2	YGS-6	8	7		46, 52				
202452763	Dış Ticaret (İÖ) (Tam Burslu)	2	YGS-6	4	4		3, 46, 52	378,50000	15,2,İ,97	242,64951	681000
202451977	Dış Ticaret (İÖ) (%50 Burslu)	2	YGS-6	26	26		3, 46, 52	291,85000	15,2,İ,96	196,85389	1327575
202452772	Dış Ticaret (İÖ) (%25 Burslu)	2	YGS-6	3	2		3, 46, 52			175,01421	1588269
202451411	Dış Ticaret (İngilizce) (Ücretli)	2	YGS-6	14	13		15, 17, 28, 52				
202452781	Dış Ticaret (İngilizce) (Tam Burslu)	2	YGS-6	5	4		3, 15, 17, 28, 52	359,70000	15,3,İ,97	321,06621	193000
202452799	Dış Ticaret (İngilizce) (%50 Burslu)	2	YGS-6	22	21		3, 15, 17, 28, 52	284,55000	15,2,İ,97	229,10549	849000
202452806	Dış Ticaret (İngilizce) (%25 Burslu)	2	YGS-6	6	5		3, 15, 17, 28, 52				
202451429	Dış Ticaret (İngilizce) (İÖ) (Ücretli)	2	YGS-6	10	9		15, 17, 28, 52				
202452815	Dış Ticaret (İngilizce) (İÖ) (Tam Burslu)	2	YGS-6	3	3		3, 15, 17, 28, 52	402,65000	15,2,İ,97	319,09206	199000
202452824	Dış Ticaret (İngilizce) (İÖ) (%50 Burslu)	2	YGS-6	18	17		3, 15, 17, 28, 52	292,50000	06,2,İ,87	203,00076	1234459
202454141	Elektrik (Ücretli)	2	YGS-1	5	5		46, 52				
202454159	Elektrik (Tam Burslu)	2	YGS-1	3	3		3, 46, 52	394,35000	15,3,İ,97	231,22219	551000
202454168	Elektrik (%50 Burslu)	2	YGS-1	20	20		3, 46, 52	279,00000	15,2,İ,96	177,11073	1352920
202454177	Elektrik (%25 Burslu)	2	YGS-1	2	2		3, 46, 52	267,25000	15,2,İ,95	191,28691	1124562
202454186	Elektrik (İÖ) (Ücretli)	2	YGS-1	3	2		46, 52	353,10000	09,2,İ,91		
202454195	Elektrik (İÖ) (Tam Burslu)	2	YGS-1	2	2		3, 46, 52	424,90000	15,3,İ,97	228,44536	577000
202454202	Elektrik (İÖ) (%50 Burslu)	2	YGS-1	11	10		3, 46, 52	296,60000	15,2,İ,96	189,44563	1159185
202454211	Elektrik (İÖ) (%25 Burslu)	2	YGS-1	3	2		3, 46, 52	265,35000	14,2,İ,95	176,29858	1359745
202454468	Elektronik Teknolojisi (Ücretli)	2	YGS-1	3	2		46, 52	314,15000	01,2,İ,84	198,55649	991000
202454477	Elektronik Teknolojisi (Tam Burslu)	2	YGS-1	3	2		3, 46, 52	335,85000	15,4,D,97	234,78959	520000
202454486	Elektronik Teknolojisi (%50 Burslu)	2	YGS-1	20	20		3, 46, 52	281,45000	15,2,İ,96	191,15073	1127170
202454511	Elektronik Teknolojisi (İÖ) (Tam Burslu)	2	YGS-1	2	2		3, 46, 52	296,30000	15,3,İ,96	219,66283	673000
202454529	Elektronik Teknolojisi (İÖ) (%50 Burslu)	2	YGS-1	18	18		3, 46, 52	295,35000	15,2,İ,97	174,31348	1372745
202451174	Fotoğrafçılık ve Kameramanlık (Ücretli)	2	YGS-4	5	5		46, 52	365,85000	07,2,İ,90	195,01492	1557556
202451183	Fotoğrafçılık ve Kameramanlık (Tam Burslu)	2	YGS-4	4	3		3, 46, 52	338,00000	15,3,D,96	334,65593	175000
202452093	Fotoğrafçılık ve Kameramanlık (%50 Burslu)	2	YGS-4	22	21		3, 46, 52	307,00000	12,2,İ,93	210,95203	1358486
202452869	Fotoğrafçılık ve Kameramanlık (%25 Burslu)	2	YGS-4	3	2		3, 46, 52	309,95000	15,2,İ,96	199,52167	1503584
202451192	Fotoğrafçılık ve Kameramanlık (İÖ) (Ücretli)	2	YGS-4	2	1		46, 52				
202451208	Fotoğrafçılık ve Kameramanlık (İÖ) (Tam Burslu)	2	YGS-4	3	2		3, 46, 52	367,20000	15,2,İ,97	376,68346	63700
202470144	Fotoğrafçılık ve Kameramanlık (İÖ) (%50 Burslu)	2	YGS-4	17	17		3, 46, 52	328,25000	07,2,İ,90	179,93027	1711136
202452878	Fotoğrafçılık ve Kameramanlık (İÖ) (%25 Burslu)	2	YGS-4	2	1		3, 46, 52			183,62818	1680409
202455836	Gıda Kalite Kontrolü ve Analizi (Tam Burslu)	2	YGS-2	2	2		3, 46, 52	315,30000	15,3,İ,97	282,35372	240000
202455854	Gıda Kalite Kontrolü ve Analizi (%50 Burslu)	2	YGS-2	18	18		3, 46, 52				
202450237	Gıda Teknolojisi (Ücretli)	2	YGS-2	3	2		46, 52				
202450246	Gıda Teknolojisi (Tam Burslu)	2	YGS-2	3	3		3, 46, 52	383,45000	15,3,İ,96	251,80948	372000
202452109	Gıda Teknolojisi (%50 Burslu)	2	YGS-2	23	22		3, 46, 52	352,25000	15,2,İ,97	163,16025	1403012
202452887	Gıda Teknolojisi (%25 Burslu)	2	YGS-2	2	2		3, 46, 52	371,80000	14,2,D,95	176,38808	1361019
202450264	Gıda Teknolojisi (İÖ) (Tam Burslu)	2	YGS-2	2	2		3, 46, 52	363,30000	15,3,İ,96	233,75230	500000
202470153	Gıda Teknolojisi (İÖ) (%50 Burslu)	2	YGS-2	18	18		3, 46, 52				
202450273	Grafik Tasarımı (Ücretli)	2	YGS-5	15	15		46, 52				
202450282	Grafik Tasarımı (Tam Burslu)	2	YGS-5	4	4		3, 46, 52	385,85000	15,3,İ,97	316,89242	246000
202452118	Grafik Tasarımı (%50 Burslu)	2	YGS-5	18	17		3, 46, 52	361,60000	15,2,İ,96	231,11472	1037729
202453522	Grafik Tasarımı (%25 Burslu)	2	YGS-5	4	3		3, 46, 52	320,35000	15,2,İ,97	220,41782	1177725
202451298	Grafik Tasarımı (İÖ) (Ücretli)	2	YGS-5	5	5		46, 52				
202451305	Grafik Tasarımı (İÖ) (Tam Burslu)	2	YGS-5	4	4		3, 46, 52	362,50000	15,3,İ,97	297,20300	353000
202470162	Grafik Tasarımı (İÖ) (%50 Burslu)	2	YGS-5	28	27		3, 46, 52	317,75000	15,2,İ,97	194,12737	1514361
202452903	Grafik Tasarımı (İÖ) (%25 Burslu)	2	YGS-5	4	3		3, 46, 52	310,50000	09,2,İ,90	200,42331	1437805
202451438	Halkla İlişkiler ve Tanıtım (Ücretli)	2	YGS-4	13	12		46, 52			179,60312	1713570
202452912	Halkla İlişkiler ve Tanıtım (Tam Burslu)	2	YGS-4	4	3		3, 46, 52	364,25000	15,3,İ,97	315,77133	263000
202451447	Halkla İlişkiler ve Tanıtım (%50 Burslu)	2	YGS-4	17	16		3, 46, 52	317,35000	15,2,İ,97	239,82923	985000
202452921	Halkla İlişkiler ve Tanıtım (%25 Burslu)	2	YGS-4	3	2		3, 46, 52			207,33055	1405772
202451456	Halkla İlişkiler ve Tanıtım (İÖ) (Ücretli)	2	YGS-4	3	2		46, 52			190,16484	1613106
202452939	Halkla İlişkiler ve Tanıtım (İÖ) (Tam Burslu)	2	YGS-4	3	3		3, 46, 52	348,60000	15,2,İ,96	343,17019	144000
202451465	Halkla İlişkiler ve Tanıtım (İÖ) (%50 Burslu)	2	YGS-4	22	22		3, 46, 52				
202452948	Halkla İlişkiler ve Tanıtım (İÖ) (%25 Burslu)	2	YGS-4	3	2		3, 46, 52				
202451659	İnsan Kaynakları Yönetimi (Ücretli)	2	YGS-6	5	5		46, 52	289,15000	15,2,İ,96	163,25060	1605928
202452957	İnsan Kaynakları Yönetimi (Tam Burslu)	2	YGS-6	4	4		3, 46, 52	337,10000	15,3,İ,97	254,63819	556000
202451668	İnsan Kaynakları Yönetimi (%50 Burslu)	2	YGS-6	28	28		3, 46, 52	279,35000	15,2,İ,98	212,49972	1088558
202452966	İnsan Kaynakları Yönetimi (%25 Burslu)	2	YGS-6	3	3		3, 46, 52	277,40000	15,2,İ,97	202,51814	1241644
202452975	İnsan Kaynakları Yönetimi (İÖ) (Tam Burslu)	2	YGS-6	2	2		3, 46, 52	365,30000	15,2,İ,97	240,04535	711000
202451686	İnsan Kaynakları Yönetimi (İÖ) (%50 Burslu)	2	YGS-6	18	18		3, 46, 52	270,25000	07,2,İ,88	186,00174	1483085
202454229	İnşaat Teknolojisi (Ücretli)	2	YGS-1	16	16		46, 52	344,25000	14,2,D,95	199,15552	980000
202454238	İnşaat Teknolojisi (Tam Burslu)	2	YGS-1	4	4		3, 46, 52	301,90000	15,4,İ,97	288,92946	238000
202454247	İnşaat Teknolojisi (%50 Burslu)	2	YGS-1	13	12		3, 46, 52	343,45000	15,2,İ,97	243,97539	449000
202454256	İnşaat Teknolojisi (%25 Burslu)	2	YGS-1	8	7		3, 46, 52	305,65000	14,2,İ,95	191,97932	1111385
202454265	İnşaat Teknolojisi (İÖ) (Ücretli)	2	YGS-1	13	12		46, 52	320,00000	05,2,İ,88	175,31981	1366926
202454274	İnşaat Teknolojisi (İÖ) (Tam Burslu)	2	YGS-1	3	3		3, 46, 52	334,45000	15,3,İ,97	319,13878	161000
202454283	İnşaat Teknolojisi (İÖ) (%50 Burslu)	2	YGS-1	10	10		3, 46, 52	322,10000	15,2,İ,96	228,41754	577000
202454292	İnşaat Teknolojisi (İÖ) (%25 Burslu)	2	YGS-1	5	4		3, 46, 52				
202450916	İş Sağlığı ve Güvenliği (Ücretli)	2	YGS-2	15	15		46, 52				
202450925	İş Sağlığı ve Güvenliği (Tam Burslu)	2	YGS-2	3	3		3, 46, 52	406,75000	15,3,İ,97	248,41197	392000
202453452	İş Sağlığı ve Güvenliği (%50 Burslu)	2	YGS-2	10	10		3, 46, 52	320,55000	15,2,İ,96	209,46568	791000
202453461	İş Sağlığı ve Güvenliği (%25 Burslu)	2	YGS-2	2	2		3, 46, 52	289,75000	15,2,D,97	207,44285	824000
202450934	İş Sağlığı ve Güvenliği (İÖ) (Ücretli)	2	YGS-2	5	5		46, 52				
202450943	İş Sağlığı ve Güvenliği (İÖ) (Tam Burslu)	2	YGS-2	3	2		3, 46, 52	374,95000	15,2,İ,76	234,71478	491000
202453479	İş Sağlığı ve Güvenliği (İÖ) (%50 Burslu)	2	YGS-2	15	15		3, 46, 52	317,05000	15,2,İ,97	206,63897	837000

TABLO-3. Merkezi Yerleştirme İle Öğrenci Alan Yükseköğretim Ön Lisans Programları

PROGRAM KODU (1)	PROGRAM ADI (2)	ÖĞR. SÜRE (3)	PUAN TÜRÜ (4)	SGK KONT (5)	YGSK KONT (6)	OK.BİR KONT (7)	ÖZEL KOŞUL VE AÇIKLAMALAR (8)	2015-ÖSYS EN KÜÇÜK OBP (9)	2015 YERL. ÖNCELİKLERİ (10)	2015 EN KÜÇÜK YGS PUANI (11)	YGS BAŞARI SIRA (12)
202453488	İş Sağlığı ve Güvenliği (İÖ) (%25 Burslu)	2	YGS-2	3	2		3, 46, 52	272,55000	12,3,İ,94	188,03980	1181237
202456455	İş Sağlığı ve Güvenliği (Uzaktan Öğretim) (Ücretli)	2	YGS-2	27	27		52	330,85000	93,2,İ,77	186,31451	1214577
202456464	İş Sağlığı ve Güvenliği (Uzaktan Öğretim) (Tam Burslu)	2	YGS-2	3	3		3, 52	307,30000	15,2,İ,96	343,80135	114000
202451571	İşletme Yönetimi (Ücretli)	2	YGS-6	8	7		46, 52				
202453019	İşletme Yönetimi (Tam Burslu)	2	YGS-6	3	3		3, 46, 52	424,95000	15,2,İ,97	270,00454	429000
202451589	İşletme Yönetimi (%50 Burslu)	2	YGS-6	17	17		3, 46, 52	298,75000	15,2,İ,96	204,49051	1211523
202453028	İşletme Yönetimi (%25 Burslu)	2	YGS-6	3	2		3, 46, 52	250,00000	14,2,İ,94	188,37598	1450697
202453037	İşletme Yönetimi (İÖ) (Tam Burslu)	2	YGS-6	3	3		3, 46, 52	384,90000	15,2,İ,97	256,04020	543000
202451605	İşletme Yönetimi (İÖ) (%50 Burslu)	2	YGS-6	25	24		3, 46, 52				
202453055	İşletme Yönetimi (İngilizce) (Tam Burslu)	2	YGS-6	2	2		3, 15, 17, 28, 52	455,15000	15,2,İ,97	297,97908	273000
202451623	İşletme Yönetimi (İngilizce) (%50 Burslu)	2	YGS-6	18	18		3, 15, 17, 28, 52				
202450537	Kuyumculuk ve Takı Tasarımı (Ücretli)	2	YGS-5	3	3		46, 52	325,55000	15,2,İ,96	196,78913	1482456
202450546	Kuyumculuk ve Takı Tasarımı (Tam Burslu)	2	YGS-5	2	2		3, 46, 52	278,30000	15,3,İ,97	278,55647	496000
202452136	Kuyumculuk ve Takı Tasarımı (%50 Burslu)	2	YGS-5	15	15		3, 46, 52	344,45000	15,2,İ,97	184,61251	1620511
202451695	Lojistik (Ücretli)	2	YGS-6	20	20		46, 52				
202453116	Lojistik (Tam Burslu)	2	YGS-6	5	4		3, 46, 52	322,75000	15,3,İ,97	239,06956	723000
202451702	Lojistik (%50 Burslu)	2	YGS-6	13	13		3, 46, 52	322,85000	15,2,İ,97	224,62992	910000
202453531	Lojistik (%25 Burslu)	2	YGS-6	8	7		3, 46, 52	334,15000	10,2,İ,92	182,67943	1524781
202451729	Lojistik (İÖ) (Tam Burslu)	2	YGS-6	4	3		3, 46, 52	379,30000	15,2,İ,98	245,49699	649000
202452154	Lojistik (İÖ) (%50 Burslu)	2	YGS-6	32	31		3, 46, 52	259,15000	79,2,D,61	196,16134	1337850
202454308	Makine (Ücretli)	2	YGS-1	8	7		46, 52				
202454317	Makine (Tam Burslu)	2	YGS-1	3	3		3, 46, 52	425,60000	15,3,İ,97	249,05841	415000
202454326	Makine (%50 Burslu)	2	YGS-1	14	13		3, 46, 52	343,90000	15,2,İ,97	198,29564	995000
202454335	Makine (%25 Burslu)	2	YGS-1	6	6		3, 46, 52	286,05000	15,2,İ,96	174,65387	1370949
202454344	Makine (İÖ) (Ücretli)	2	YGS-1	4	4		46, 52				
202454353	Makine (İÖ) (Tam Burslu)	2	YGS-1	3	2		3, 46, 52	310,85000	15,3,İ,96	231,08016	552000
202454362	Makine (İÖ) (%50 Burslu)	2	YGS-1	16	16		3, 46, 52	338,60000	14,2,İ,96	185,36937	1234641
202454371	Makine (İÖ) (%25 Burslu)	2	YGS-1	3	2		3, 46, 52	287,65000	14,2,İ,96	183,07845	1274039
202451474	Mimari Restorasyon (Ücretli)	2	YGS-5	40	39		46, 52	328,05000	14,2,İ,96	209,39167	1323614
202453134	Mimari Restorasyon (Tam Burslu)	2	YGS-5	5	5		3, 46, 52	392,50000	15,3,İ,97	303,05595	318000
202451483	Mimari Restorasyon (%50 Burslu)	2	YGS-5	3	2		3, 46, 52	388,85000	15,2,İ,97	288,27765	416000
202453549	Mimari Restorasyon (%25 Burslu)	2	YGS-5	3	3		3, 46, 52	291,50000	15,2,İ,97	266,22594	614000
202451492	Mimari Restorasyon (İÖ) (Ücretli)	2	YGS-5	20	20		46, 52	309,15000	06,2,İ,87	198,45098	1462234
202451508	Mimari Restorasyon (İÖ) (Tam Burslu)	2	YGS-5	4	4		3, 46, 52	364,30000	15,3,İ,97	311,98215	270000
202452163	Mimari Restorasyon (İÖ) (%50 Burslu)	2	YGS-5	12	12		3, 46, 52	315,60000	15,2,İ,96	266,56463	611000
202453143	Mimari Restorasyon (İÖ) (%25 Burslu)	2	YGS-5	4	4		3, 46, 52			207,29530	1350692
202451914	Moda Tasarımı (Ücretli)	2	YGS-5	19	18		46, 52	401,35000	08,2,D,84	185,62023	1610136
202451923	Moda Tasarımı (Tam Burslu)	2	YGS-5	4	4		3, 46, 52	384,55000	15,3,İ,97	280,13705	482000
202452172	Moda Tasarımı (%50 Burslu)	2	YGS-5	13	12		3, 46, 52	375,40000	15,2,İ,97	235,88468	976000
202453152	Moda Tasarımı (%25 Burslu)	2	YGS-5	5	5		3, 46, 52	344,80000	15,2,İ,97	217,90037	1211021
202451932	Moda Tasarımı (İÖ) (Ücretli)	2	YGS-5	3	2		46, 52	353,75000	15,2,D,97	187,61972	1588737
202451941	Moda Tasarımı (İÖ) (Tam Burslu)	2	YGS-5	4	3		3, 46, 52	306,10000	15,3,İ,97	267,99815	596000
202452181	Moda Tasarımı (İÖ) (%50 Burslu)	2	YGS-5	25	25		3, 46, 52	325,30000	15,2,İ,97	201,23710	1427704
202453161	Moda Tasarımı (İÖ) (%25 Burslu)	2	YGS-5	4	4		3, 46, 52	313,95000	15,2,İ,97	189,18164	1571598
202451517	Muhasebe ve Vergi Uygulamaları (Ücretli)	2	YGS-6	3	2		46, 52	279,35000	15,2,İ,96	178,96110	1562948
202453179	Muhasebe ve Vergi Uygulamaları (Tam Burslu)	2	YGS-6	4	3		3, 46, 52	428,70000	15,2,İ,97	237,07011	747000
202451526	Muhasebe ve Vergi Uygulamaları (%50 Burslu)	2	YGS-6	27	26		3, 46, 52	318,60000	15,2,İ,97	189,09145	1440536
202453188	Muhasebe ve Vergi Uygulamaları (%25 Burslu)	2	YGS-6	3	2		3, 46, 52				
202451535	Muhasebe ve Vergi Uygulamaları (İÖ) (Ücretli)	2	YGS-6	3	2		46, 52				
202453197	Muhasebe ve Vergi Uygulamaları (İÖ) (Tam Burslu)	2	YGS-6	3	2		3, 46, 52	396,45000	15,2,İ,97	248,89649	613000
202451544	Muhasebe ve Vergi Uygulamaları (İÖ) (%50 Burslu)	2	YGS-6	20	20		3, 46, 52				
202451553	Otomotiv Teknolojisi (Ücretli)	2	YGS-1	5	5		46, 52	296,10000	13,2,İ,94	175,21483	1367620
202453213	Otomotiv Teknolojisi (Tam Burslu)	2	YGS-1	4	3		3, 46, 52	320,30000	15,4,D,97	252,62827	394000
202451562	Otomotiv Teknolojisi (%50 Burslu)	2	YGS-1	23	22		3, 46, 52	317,20000	15,2,İ,97	162,87799	1400226
202453222	Otomotiv Teknolojisi (%25 Burslu)	2	YGS-1	4	4		3, 46, 52				
202470038	Otomotiv Teknolojisi (İÖ) (Ücretli)	2	YGS-1	3	2		46, 52	343,35000	91,2,İ,72	183,90013	1260174
202470047	Otomotiv Teknolojisi (İÖ) (Tam Burslu)	2	YGS-1	3	3		3, 46, 52	292,90000	15,3,İ,97	238,65728	488000
202452199	Otomotiv Teknolojisi (İÖ) (%50 Burslu)	2	YGS-1	23	22		3, 46, 52	335,30000	15,2,D,97	173,31393	1377243
202453231	Otomotiv Teknolojisi (İÖ) (%25 Burslu)	2	YGS-1	2	2		3, 46, 52	310,15000	15,2,D,97	172,72876	1379308
202450643	Pazarlama (Tam Burslu)	2	YGS-6	3	2		3, 46, 52	357,00000	15,3,İ,97	254,65929	556000
202452206	Pazarlama (%50 Burslu)	2	YGS-6	23	22		3, 46, 52	280,50000	15,2,İ,96	179,54191	1557746
202451102	Pazarlama (İÖ) (Tam Burslu)	2	YGS-6	1	1		3, 46, 52	354,05000	15,3,İ,97	378,44620	80400
202452215	Pazarlama (İÖ) (%50 Burslu)	2	YGS-6	9	9		3, 46, 52	299,55000	14,2,İ,96	174,55867	1590053
202450652	Radio ve Televizyon Programcılığı (Ücretli)	2	YGS-4	30	30		46, 52				
202450661	Radio ve Televizyon Programcılığı (Tam Burslu)	2	YGS-4	5	5		3, 46, 52	371,30000	15,3,İ,97	325,33600	214000
202452242	Radio ve Televizyon Programcılığı (%50 Burslu)	2	YGS-4	10	10		3, 46, 52	292,85000	12,4,İ,94	261,03040	729000
202453558	Radio ve Televizyon Programcılığı (%25 Burslu)	2	YGS-4	5	5		3, 46, 52			222,73495	1203614
202450679	Radio ve Televizyon Programcılığı (İÖ) (Ücretli)	2	YGS-4	5	5		46, 52				
202450688	Radio ve Televizyon Programcılığı (İÖ) (Tam Burslu)	2	YGS-4	3	3		3, 46, 52	373,80000	15,2,İ,97	341,88279	148000
202452251	Radio ve Televizyon Programcılığı (İÖ) (%50 Burslu)	2	YGS-4	20	20		3, 46, 52	335,55000	14,3,D,96	229,82337	1111866
202453301	Radio ve Televizyon Programcılığı (İÖ) (%25 Burslu)	2	YGS-4	2	2		3, 46, 52			199,60472	1502556
202453319	Saç Bakımı ve Güzellik Hizmetleri (Tam Burslu)	2	YGS-4	2	2		3, 46, 52	401,80000	15,2,İ,97	284,03941	493000
202451765	Saç Bakımı ve Güzellik Hizmetleri (%50 Burslu)	2	YGS-4	18	18		3, 46, 52	337,95000	15,2,İ,96	197,36456	1529794
202453346	Saç Bakımı ve Güzellik Hizmetleri (İÖ) (Tam Burslu)	2	YGS-4	2	2		3, 46, 52	371,55000	15,2,İ,96	292,62986	420000
202451783	Saç Bakımı ve Güzellik Hizmetleri (İÖ) (%50 Burslu)	2	YGS-4	14	13		3, 46, 52	346,25000	15,2,D,95	182,20644	1693101
202451871	Sağlık Kurumları İşletmeciliği (Ücretli)	2	YGS-6	13	12		46, 52				
202453355	Sağlık Kurumları İşletmeciliği (Tam Burslu)	2	YGS-6	4	4		3, 46, 52	364,90000	15,3,İ,97	267,81234	445000
202451889	Sağlık Kurumları İşletmeciliği (%50 Burslu)	2	YGS-6	19	18		3, 46, 52	282,80000	15,2,İ,97	208,99391	1142362
202453364	Sağlık Kurumları İşletmeciliği (%25 Burslu)	2	YGS-6	5	5		3, 46, 52	250,00000	12,2,İ,93	188,01248	1455787

TABLO-3. Merkezi Yerleştirme İle Öğrenci Alan Yükseköğretim Ön Lisans Programları

PROGRAM KODU (1)	PROGRAM ADI (2)	ÖĞR. SÜRE (3)	PUAN TÜRÜ (4)	SGK KONT (5)	YGSK KONT (6)	OK.BİR KONT (7)	ÖZEL KOŞUL VE AÇIKLAMALAR (8)	2015-ÖSYS EN KÜÇÜK OBP (9)	2015 YERL. ÖNCELİKLERİ (10)	2015 EN KÜÇÜK YGS PUANI (11)	YGS BAŞARI SIRA (12)
202451898	Sağlık Kurumları İşletmeciliği (İÖ) (Ücretli)	2	YGS-6	3	2		46, 52				
202453382	Sağlık Kurumları İşletmeciliği (İÖ) (Tam Burslu)	2	YGS-6	4	3		3, 46, 52	362,60000	15,2,İ,97	246,32465	640000
202451905	Sağlık Kurumları İşletmeciliği (İÖ) (%50 Burslu)	2	YGS-6	28	27		3, 46, 52				
202453373	Sağlık Kurumları İşletmeciliği (İÖ) (%25 Burslu)	2	YGS-6	2	1		3, 46, 52				
202457426	Sivil Hava Ulaştırma İşletmeciliği (Ücretli)	2	YGS-6	15	15		46, 49, 52	----	----	----	----
202457435	Sivil Hava Ulaştırma İşletmeciliği (Tam Burslu)	2	YGS-6	3	3		3, 46, 49, 52	----	----	----	----
202457444	Sivil Hava Ulaştırma İşletmeciliği (%50 Burslu)	2	YGS-6	12	12		3, 46, 49, 52	----	----	----	----
202457356	Sivil Hava Ulaştırma İşletmeciliği (İngilizce) (Ücretli)	2	YGS-6	10	10		17, 21, 28, 49, 52	309,50000	15,2,İ,97	223,30253	929000
202457365	Sivil Hava Ulaştırma İşletmeciliği (İngilizce) (Tam Burslu)	2	YGS-6	3	3		3, 17, 21, 28, 49, 52	325,35000	15,3,İ,97	353,91500	118000
202457374	Sivil Hava Ulaştırma İşletmeciliği (İngilizce) (%50 Burslu)	2	YGS-6	15	15		3, 17, 21, 28, 49, 52	296,15000	15,2,İ,97	250,40990	597000
202457383	Sivil Hava Ulaştırma İşletmeciliği (İngilizce) (%25 Burslu)	2	YGS-6	2	2		3, 17, 21, 28, 49, 52	279,70000	15,2,İ,96	272,11194	414000
202456058	Sivil Havacılık Kabin Hizmetleri (Ücretli)	2	YGS-5	33	32		46, 49, 52	259,15000	13,2,İ,94	213,79017	1265127
202456067	Sivil Havacılık Kabin Hizmetleri (Tam Burslu)	2	YGS-5	4	4		3, 46, 49, 52	428,70000	15,2,İ,97	302,61009	320000
202456085	Sivil Havacılık Kabin Hizmetleri (%50 Burslu)	2	YGS-5	4	3		3, 46, 49, 52	333,50000	15,2,İ,97	300,24140	334000
202457392	Sivil Havacılık Kabin Hizmetleri (İÖ) (Ücretli)	2	YGS-5	25	25		46, 49, 52	----	----	----	----
202457408	Sivil Havacılık Kabin Hizmetleri (İÖ) (Tam Burslu)	2	YGS-5	3	3		3, 46, 49, 52	----	----	----	----
202457417	Sivil Havacılık Kabin Hizmetleri (İÖ) (%50 Burslu)	2	YGS-5	2	2		3, 46, 49, 52	----	----	----	----
202450731	Turist Rehberliği (İngilizce) (Ücretli)	2	YGS-3	10	10		15, 17, 28, 52			159,49471	1759349
202450749	Turist Rehberliği (İngilizce) (Tam Burslu)	2	YGS-3	3	2		3, 15, 17, 28, 52	364,70000	15,3,İ,97	383,95617	64000
202452269	Turist Rehberliği (İngilizce) (%50 Burslu)	2	YGS-3	13	12		3, 15, 17, 28, 52	290,85000	06,3,D,87	293,68443	474000
202450776	Turizm ve Otel İşletmeciliği (Ücretli)	2	YGS-6	8	7		46, 52	323,20000	15,2,D,95	170,34713	1599061
202450785	Turizm ve Otel İşletmeciliği (Tam Burslu)	2	YGS-6	4	4		3, 46, 52	381,20000	15,3,İ,97	248,14615	621000
202452409	Turizm ve Otel İşletmeciliği (%50 Burslu)	2	YGS-6	29	28		3, 46, 52	316,65000	12,3,İ,94	206,54509	1179835
202450801	Turizm ve Otel İşletmeciliği (İÖ) (Tam Burslu)	2	YGS-6	2	2		3, 46, 52	375,40000	15,3,İ,97	261,24143	497000
202452312	Turizm ve Otel İşletmeciliği (İÖ) (%50 Burslu)	2	YGS-6	18	18		3, 46, 52	326,80000	14,2,İ,95	179,28975	1560069
202456004	Uçak Teknolojisi (Ücretli)	2	YGS-1	22	22		46, 49, 52	305,85000	14,2,İ,96	207,88289	836000
202456013	Uçak Teknolojisi (Tam Burslu)	2	YGS-1	3	3		3, 46, 49, 52	379,05000	15,4,İ,97	300,00378	206000
202456031	Uçak Teknolojisi (%50 Burslu)	2	YGS-1	3	2		3, 46, 49, 52	311,75000	15,4,İ,97	253,61198	388000
202456049	Uçak Teknolojisi (%25 Burslu)	2	YGS-1	3	2		3, 46, 49, 52	332,30000	15,2,İ,97	224,85950	614000
202457162	Uçak Teknolojisi (İÖ) (Ücretli)	2	YGS-1	22	22		46, 49, 52	459,70000	90,2,D,73	176,53132	1357876
202457171	Uçak Teknolojisi (İÖ) (Tam Burslu)	2	YGS-1	3	3		3, 46, 49, 52	344,05000	15,4,İ,97	306,38646	190000
202457189	Uçak Teknolojisi (İÖ) (%50 Burslu)	2	YGS-1	5	5		3, 46, 49, 52	407,85000	15,3,İ,98	266,56780	322000
202453804	Uygulamalı İngilizce ve Çevirmenlik (İngilizce) (Ücretli)	2	YGS-3	-	25		15, 17, 28, 52			185,59015	1682107
202453928	Uygulamalı İngilizce ve Çevirmenlik (İngilizce) (Tam Burslu)	2	YGS-3	-	7		3, 15, 17, 28, 52			361,83172	110000
202453813	Uygulamalı İngilizce ve Çevirmenlik (İngilizce) (%50 Burslu)	2	YGS-3	-	34		3, 15, 17, 28, 52			268,71058	726000
202453937	Uygulamalı İngilizce ve Çevirmenlik (İngilizce) (%25 Burslu)	2	YGS-3	-	4		3, 15, 17, 28, 52			245,73088	997000
202453822	Uygulamalı İngilizce ve Çevirmenlik (İngilizce) (İÖ) (Ücretli)	2	YGS-3	-	9		15, 17, 28, 52			179,92076	1726478
202453946	Uygulamalı İngilizce ve Çevirmenlik (İngilizce) (İÖ) (Tam Burslu)	2	YGS-3	-	6		3, 15, 17, 28, 52			378,53111	73100
202453831	Uygulamalı İngilizce ve Çevirmenlik (İngilizce) (İÖ) (%50 Burslu)	2	YGS-3	-	34		3, 15, 17, 28, 52			243,86072	1019783
202453955	Uygulamalı İngilizce ve Çevirmenlik (İngilizce) (İÖ) (%25 Burslu)	2	YGS-3	-	6		3, 15, 17, 28, 52			222,42637	1279302
202453849	Uygulamalı İspanyolca ve Çevirmenlik (İspanyolca) (Ücretli)	2	YGS-3	-	5		17, 52, 88, 246			180,86358	1720063
202453964	Uygulamalı İspanyolca ve Çevirmenlik (İspanyolca) (Tam Burslu)	2	YGS-3	-	4		3, 17, 52, 88, 246			354,22364	132000
202453858	Uygulamalı İspanyolca ve Çevirmenlik (İspanyolca) (%50 Burslu)	2	YGS-3	-	31		3, 17, 52, 88, 246			212,58362	1395987
202453991	Uygulamalı İspanyolca ve Çevirmenlik (İÖ) (İspanyolca) (Tam Burslu)	2	YGS-3	-	3		3, 17, 52, 88, 246			358,51933	119000
202453876	Uygulamalı İspanyolca ve Çevirmenlik (İÖ) (İspanyolca) (%50 Burslu)	2	YGS-3	-	27		3, 17, 52, 88, 246				
202454008	Uygulamalı Rusça ve Çevirmenlik (Rusça) (Tam Burslu)	2	YGS-3	-	4		3, 17, 52, 115, 272			357,17903	123000
202453894	Uygulamalı Rusça ve Çevirmenlik (Rusça) (%50 Burslu)	2	YGS-3	-	36		3, 17, 52, 115, 272			183,56035	1699416
202455924	Yapı Denetimi (Ücretli)	2	YGS-1	2	1		46, 52				
202455933	Yapı Denetimi (Tam Burslu)	2	YGS-1	3	2		3, 46, 52	336,05000	15,3,İ,96	284,93222	251000
202455942	Yapı Denetimi (%50 Burslu)	2	YGS-1	17	17		3, 46, 52	284,50000	13,2,İ,95	177,29363	1351166
202455951	Yapı Denetimi (%25 Burslu)	2	YGS-1	2	1		3, 46, 52				
202450855	Yerel Yönetimler (Ücretli)	2	YGS-4	3	2		46, 52			180,37078	1707928
202450864	Yerel Yönetimler (Tam Burslu)	2	YGS-4	3	2		3, 46, 52			281,72134	514000
202452287	Yerel Yönetimler (%50 Burslu)	2	YGS-4	20	20		3, 46, 52			186,42024	1652948
	Sağlık Hizmetleri Meslek Yüksekokulu										
202454935	Ağız ve Diş Sağlığı (Ücretli)	2	YGS-2	24	24		46, 52	291,00000	14,2,D,96	182,99350	1274482
202454944	Ağız ve Diş Sağlığı (Tam Burslu)	2	YGS-2	4	3		3, 46, 52	394,70000	15,3,D,97	266,40643	299000
202454962	Ağız ve Diş Sağlığı (%50 Burslu)	2	YGS-2	3	2		3, 46, 52	293,70000	15,2,İ,96	248,09154	394000
202454971	Ağız ve Diş Sağlığı (%25 Burslu)	2	YGS-2	5	5		3, 46, 52			205,50113	856000
202454989	Ağız ve Diş Sağlığı (İÖ) (Ücretli)	2	YGS-2	20	19		46, 52	346,60000	11,2,D,93	179,57016	1326283

TABLO-3. Merkezi Yerleştirme İle Öğrenci Alan Yükseköğretim Ön Lisans Programları

PROGRAM KODU (1)	PROGRAM ADI (2)	ÖĞR. SÜRE (3)	PUAN TÜRÜ (4)	SGK KONT (5)	YGSK KONT (6)	OK.BİR KONT (7)	ÖZEL KOŞUL VE AÇIKLAMALAR (8)	2015-ÖSYS EN KÜÇÜK OBP (9)	2015 YERL. ÖNCELİKLERİ (10)	2015 EN KÜÇÜK YGS PUANI (11)	YGS BAŞARI SIRA (12)
202454998	Ağız ve Diş Sağlığı (İÖ) (Tam Burslu)	2	YGS-2	3	3		3, 46, 52	333,20000	15,3,D,97	297,21987	198000
202455015	Ağız ve Diş Sağlığı (İÖ) (%50 Burslu)	2	YGS-2	3	2		3, 46, 52	295,00000	13,2,İ,95	229,48567	539000
202455024	Ağız ve Diş Sağlığı (İÖ) (%25 Burslu)	2	YGS-2	5	5		3, 46, 52			193,31780	1078645
202456525	Ameliyathane Hizmetleri (Ücretli)	2	YGS-2	27	26		46, 52			195,86407	1029327
202456534	Ameliyathane Hizmetleri (Tam Burslu)	2	YGS-2	4	3		3, 46, 52	370,65000	15,3,D,97	284,84686	232000
202456543	Ameliyathane Hizmetleri (%50 Burslu)	2	YGS-2	3	2		3, 46, 52			247,06750	400000
202456552	Ameliyathane Hizmetleri (%25 Burslu)	2	YGS-2	3	2		3, 46, 52			220,30248	639000
202456561	Ameliyathane Hizmetleri (İÖ) (Ücretli)	2	YGS-2	27	26		46, 52			187,62386	1189377
202456579	Ameliyathane Hizmetleri (İÖ) (Tam Burslu)	2	YGS-2	4	3		3, 46, 52	273,05000	15,2,D,96	284,78856	232000
202456588	Ameliyathane Hizmetleri (İÖ) (%50 Burslu)	2	YGS-2	3	2		3, 46, 52			234,75929	491000
202456597	Ameliyathane Hizmetleri (İÖ) (%25 Burslu)	2	YGS-2	3	2		3, 46, 52			210,35987	777000
202455033	Anestezi (Ücretli)	2	YGS-2	32	31		46, 52			220,22945	640000
202455042	Anestezi (Tam Burslu)	2	YGS-2	4	4		3, 46, 52	389,50000	15,3,İ,97	322,89070	145000
202455069	Anestezi (%50 Burslu)	2	YGS-2	3	2		3, 46, 52	328,90000	15,3,İ,97	305,85906	178000
202455078	Anestezi (%25 Burslu)	2	YGS-2	2	2		3, 46, 52	348,55000	11,2,D,93	285,29134	231000
202455087	Anestezi (İÖ) (Ücretli)	2	YGS-2	32	31		46, 52			212,01554	752000
202455096	Anestezi (İÖ) (Tam Burslu)	2	YGS-2	4	4		3, 46, 52	373,75000	15,3,İ,98	337,99835	122000
202455112	Anestezi (İÖ) (%50 Burslu)	2	YGS-2	3	2		3, 46, 52	282,85000	15,3,İ,96	300,15807	191000
202455121	Anestezi (İÖ) (%25 Burslu)	2	YGS-2	2	2		3, 46, 52	414,15000	96,2,D,77	269,09321	288000
202455139	Diş Protez Teknolojisi (Ücretli)	2	YGS-2	8	7		46, 52				
202455148	Diş Protez Teknolojisi (Tam Burslu)	2	YGS-2	3	3		3, 46, 52			253,23325	364000
202455166	Diş Protez Teknolojisi (%50 Burslu)	2	YGS-2	10	9		3, 46, 52			212,54963	744000
202455175	Diş Protez Teknolojisi (%25 Burslu)	2	YGS-2	10	10		3, 46, 52			175,51961	1367598
202455184	Diş Protez Teknolojisi (İÖ) (Ücretli)	2	YGS-2	3	2		46, 52				
202455193	Diş Protez Teknolojisi (İÖ) (Tam Burslu)	2	YGS-2	3	2		3, 46, 52			267,53248	295000
202455218	Diş Protez Teknolojisi (İÖ) (%50 Burslu)	2	YGS-2	15	15		3, 46, 52			199,29945	965000
202455227	Diş Protez Teknolojisi (İÖ) (%25 Burslu)	2	YGS-2	5	5		3, 46, 52				
202456604	Diyaliz (Ücretli)	2	YGS-2	28	27		46, 52			194,28629	1059813
202456613	Diyaliz (Tam Burslu)	2	YGS-2	4	3		3, 46, 52	391,35000	15,3,İ,97	265,22805	304000
202456622	Diyaliz (%50 Burslu)	2	YGS-2	2	2		3, 46, 52	317,90000	15,3,D,97	260,22838	327000
202456631	Diyaliz (%25 Burslu)	2	YGS-2	2	2		3, 46, 52			227,89497	555000
202456649	Diyaliz (İÖ) (Ücretli)	2	YGS-2	28	27		46, 52			189,89345	1145222
202456658	Diyaliz (İÖ) (Tam Burslu)	2	YGS-2	4	3		3, 46, 52	352,90000	15,3,İ,97	312,09840	165000
202456667	Diyaliz (İÖ) (%50 Burslu)	2	YGS-2	2	2		3, 46, 52	332,80000	08,2,D,90	252,28349	369000
202456676	Diyaliz (İÖ) (%25 Burslu)	2	YGS-2	2	2		3, 46, 52			213,43620	731000
202456685	Elektrofizyoloji (Ücretli)	2	YGS-1	22	22		46, 52				
202456694	Elektrofizyoloji (Tam Burslu)	2	YGS-1	3	3		3, 46, 52	355,20000	15,3,İ,97	281,37836	263000
202456701	Elektrofizyoloji (%50 Burslu)	2	YGS-1	3	2		3, 46, 52			251,09921	403000
202456728	Elektrofizyoloji (%25 Burslu)	2	YGS-1	3	2		3, 46, 52	307,45000	15,3,İ,97	203,13695	912000
202456737	Elektrofizyoloji (İÖ) (Ücretli)	2	YGS-1	12	12		46, 52				
202456755	Elektrofizyoloji (İÖ) (Tam Burslu)	2	YGS-1	3	3		3, 46, 52	365,50000	14,3,D,96	275,25770	286000
202456773	Elektrofizyoloji (İÖ) (%50 Burslu)	2	YGS-1	10	10		3, 46, 52			232,59877	538000
202456791	Elektrofizyoloji (İÖ) (%25 Burslu)	2	YGS-1	5	5		3, 46, 52			201,54721	939000
202456825	Engelli Bakımı ve Rehabilitasyon (Tam Burslu)	2	YGS-2	2	2		3, 46, 52	383,30000	14,3,D,96	260,77353	325000
202456843	Engelli Bakımı ve Rehabilitasyon (%50 Burslu)	2	YGS-2	17	16		3, 46, 52				
202456861	Engelli Bakımı ve Rehabilitasyon (%25 Burslu)	2	YGS-2	2	1		3, 46, 52			158,41815	1409687
202456897	Engelli Bakımı ve Rehabilitasyon (İÖ) (Tam Burslu)	2	YGS-2	2	1		3, 46, 52	378,10000	12,3,İ,94	250,88581	377000
202456904	Engelli Bakımı ve Rehabilitasyon (İÖ) (%50 Burslu)	2	YGS-2	14	13		3, 46, 52				
202455236	Fizyoterapi (Ücretli)	2	YGS-2	31	31		46, 52			206,15437	845000
202455245	Fizyoterapi (Tam Burslu)	2	YGS-2	4	4		3, 46, 52	405,15000	15,3,İ,97	396,80450	57900
202455263	Fizyoterapi (%50 Burslu)	2	YGS-2	3	2		3, 46, 52	357,10000	15,3,İ,97	312,58095	164000
202455272	Fizyoterapi (%25 Burslu)	2	YGS-2	3	2		3, 46, 52	342,95000	09,2,D,91	263,00287	314000
202455281	Fizyoterapi (İÖ) (Ücretli)	2	YGS-2	31	31		46, 52			198,63159	978000
202455299	Fizyoterapi (İÖ) (Tam Burslu)	2	YGS-2	4	4		3, 46, 52	381,65000	15,3,İ,97	314,20926	161000
202455315	Fizyoterapi (İÖ) (%50 Burslu)	2	YGS-2	3	2		3, 46, 52	371,70000	15,3,D,97	278,95250	251000
202455324	Fizyoterapi (İÖ) (%25 Burslu)	2	YGS-2	3	2		3, 46, 52	350,65000	10,2,D,90	257,61684	340000
202456101	İlk ve Acil Yardım (Ücretli)	2	YGS-2	28	27		46, 52, 233	325,00000	93,2,D,73	239,41291	454000
202456119	İlk ve Acil Yardım (Tam Burslu)	2	YGS-2	4	3		3, 46, 52, 233	434,35000	15,3,İ,97	309,39166	171000
202456137	İlk ve Acil Yardım (%50 Burslu)	2	YGS-2	2	2		3, 46, 52, 233	382,85000	15,3,İ,96	284,57828	233000
202456146	İlk ve Acil Yardım (%25 Burslu)	2	YGS-2	2	2		3, 46, 52, 233	360,55000	15,3,İ,96	257,09427	343000
202456155	İlk ve Acil Yardım (İÖ) (Ücretli)	2	YGS-2	28	27		46, 52, 233	355,00000	00,2,D,82	229,57952	538000
202456164	İlk ve Acil Yardım (İÖ) (Tam Burslu)	2	YGS-2	4	3		3, 46, 52, 233	441,95000	15,3,İ,97	295,23050	203000
202456182	İlk ve Acil Yardım (İÖ) (%50 Burslu)	2	YGS-2	2	2		3, 46, 52, 233	341,40000	15,3,İ,97	264,06099	310000
202456191	İlk ve Acil Yardım (İÖ) (%25 Burslu)	2	YGS-2	2	2		3, 46, 52, 233	350,35000	15,2,D,91	256,41415	347000
202456922	Odyometri (Ücretli)	2	YGS-1	28	27		46, 52	305,60000	15,2,İ,97	192,24751	1106195
202456949	Odyometri (Tam Burslu)	2	YGS-1	4	3		3, 46, 52	397,35000	15,3,İ,97	333,69481	134000
202456967	Odyometri (%50 Burslu)	2	YGS-1	2	2		3, 46, 52	360,55000	15,2,İ,97	281,57708	263000
202456985	Odyometri (%25 Burslu)	2	YGS-1	2	2		3, 46, 52			225,49996	607000
202457002	Odyometri (İÖ) (Ücretli)	2	YGS-1	28	27		46, 52	275,95000	11,3,İ,93	187,59140	1194159
202457011	Odyometri (İÖ) (Tam Burslu)	2	YGS-1	4	3		3, 46, 52	308,15000	15,3,İ,96	349,06097	110000
202457047	Odyometri (İÖ) (%50 Burslu)	2	YGS-1	2	2		3, 46, 52	280,70000	15,2,İ,97	246,39164	432000
202457056	Odyometri (İÖ) (%25 Burslu)	2	YGS-1	2	2		3, 46, 52	263,80000	15,2,İ,96	234,77326	520000
202456358	Optisyenlik (Ücretli)	2	YGS-1	-	40		46, 52				
202456367	Optisyenlik (Tam Burslu)	2	YGS-1	-	8		3, 46, 52			292,96350	226000
202456385	Optisyenlik (%50 Burslu)	2	YGS-1	-	10		3, 46, 52			233,07601	534000
202456394	Optisyenlik (%25 Burslu)	2	YGS-1	-	22		3, 46, 52			198,46509	992000
202456401	Optisyenlik (İÖ) (Ücretli)	2	YGS-1	-	20		46, 52				
202456419	Optisyenlik (İÖ) (Tam Burslu)	2	YGS-1	-	8		3, 46, 52			325,53373	149000
202456437	Optisyenlik (İÖ) (%50 Burslu)	2	YGS-1	-	22		3, 46, 52			214,41992	740000
202456446	Optisyenlik (İÖ) (%25 Burslu)	2	YGS-1	-	30		3, 46, 52				

TABLO-3. Merkezi Yerleştirme İle Öğrenci Alan Yükseköğretim Ön Lisans Programları

PROGRAM KODU (1)	PROGRAM ADI (2)	ÖĞR. SÜRE (3)	PUAN TÜRÜ (4)	SGK KONT (5)	YGSK KONT (6)	OK.BİR KONT (7)	ÖZEL KOŞUL VE AÇIKLAMALAR (8)	2015-ÖSYS EN KÜÇÜK OBP (9)	2015 YERL. ÖNCELİKLERİ (10)	2015 EN KÜÇÜK YGS PUANI (11)	YGS BAŞARI SIRA (12)
202456207	Ortopedik Protez ve Ortez (Ücretli)	2	YGS-2	2	2		46, 52				
202456216	Ortopedik Protez ve Ortez (Tam Burslu)	2	YGS-2	3	2		3, 46, 52	404,85000	15,3,İ,97	289,30186	219000
202456234	Ortopedik Protez ve Ortez (%50 Burslu)	2	YGS-2	13	12		3, 46, 52			195,17851	1042575
202456243	Ortopedik Protez ve Ortez (%25 Burslu)	2	YGS-2	8	8		3, 46, 52			185,93314	1221816
202456252	Ortopedik Protez ve Ortez (İÖ) (Ücretli)	2	YGS-2	3	2		46, 52				
202456261	Ortopedik Protez ve Ortez (İÖ) (Tam Burslu)	2	YGS-2	3	2		3, 46, 52	381,35000	15,3,İ,96	315,29617	159000
202456288	Ortopedik Protez ve Ortez (İÖ) (%50 Burslu)	2	YGS-2	14	14		3, 46, 52	322,50000	99,2,İ,80	177,06461	1354981
202456297	Ortopedik Protez ve Ortez (İÖ) (%25 Burslu)	2	YGS-2	6	6		3, 46, 52				
202456719	Patoloji Laboratuvar Teknikleri (Ücretli)	2	YGS-2	22	22		46, 52			165,87157	1397919
202456746	Patoloji Laboratuvar Teknikleri (Tam Burslu)	2	YGS-2	3	3		3, 46, 52	354,20000	14,2,İ,96	276,18297	261000
202456764	Patoloji Laboratuvar Teknikleri (%50 Burslu)	2	YGS-2	3	2		3, 46, 52			233,66802	500000
202456782	Patoloji Laboratuvar Teknikleri (%25 Burslu)	2	YGS-2	3	2		3, 46, 52			209,86980	785000
202456834	Patoloji Laboratuvar Teknikleri (İÖ) (Ücretli)	2	YGS-2	8	7		46, 52				
202456816	Patoloji Laboratuvar Teknikleri (İÖ) (Tam Burslu)	2	YGS-2	2	2		3, 46, 52	384,40000	15,3,İ,97	263,24384	313000
202456852	Patoloji Laboratuvar Teknikleri (İÖ) (%50 Burslu)	2	YGS-2	11	10		3, 46, 52			210,62001	773000
202456931	Perfüzyon Teknikleri (Ücretli)	2	YGS-2	22	22		46, 52				
202456958	Perfüzyon Teknikleri (Tam Burslu)	2	YGS-2	3	3		3, 46, 52	347,40000	15,3,İ,97	251,85736	371000
202456976	Perfüzyon Teknikleri (%50 Burslu)	2	YGS-2	3	2		3, 46, 52	391,70000	13,2,D,95	242,05306	434000
202456994	Perfüzyon Teknikleri (%25 Burslu)	2	YGS-2	3	2		3, 46, 52			195,93590	1027955
202457029	Perfüzyon Teknikleri (İÖ) (Ücretli)	2	YGS-2	12	12		46, 52				
202457038	Perfüzyon Teknikleri (İÖ) (Tam Burslu)	2	YGS-2	3	3		3, 46, 52	385,05000	15,3,D,98	246,30390	405000
202457065	Perfüzyon Teknikleri (İÖ) (%50 Burslu)	2	YGS-2	8	7		3, 46, 52	277,45000	13,2,D,96	244,75237	416000
202457074	Perfüzyon Teknikleri (İÖ) (%25 Burslu)	2	YGS-2	8	7		3, 46, 52			200,08560	951000
202455439	Radyoterapi (Ücretli)	2	YGS-1	28	27		46, 52				
202455448	Radyoterapi (Tam Burslu)	2	YGS-1	4	4		3, 46, 52			273,79612	292000
202455466	Radyoterapi (%50 Burslu)	2	YGS-1	3	2		3, 46, 52			249,02781	416000
202455475	Radyoterapi (%25 Burslu)	2	YGS-1	6	6		3, 46, 52			191,13840	1127384
202455484	Radyoterapi (İÖ) (Ücretli)	2	YGS-1	18	17		46, 52				
202455493	Radyoterapi (İÖ) (Tam Burslu)	2	YGS-1	4	4		3, 46, 52			248,77215	417000
202455527	Radyoterapi (İÖ) (%50 Burslu)	2	YGS-1	8	7		3, 46, 52			231,62735	547000
202455518	Radyoterapi (İÖ) (%25 Burslu)	2	YGS-1	11	11		3, 46, 52			187,59650	1194042
202457277	Sosyal Hizmetler (Ücretli)	2	YGS-5	10	10		46, 52	365,00000	00,2,D,83	188,81873	1575593
202457286	Sosyal Hizmetler (Tam Burslu)	2	YGS-5	4	3		3, 46, 52	412,65000	15,2,İ,97	332,10818	185000
202457295	Sosyal Hizmetler (%50 Burslu)	2	YGS-5	18	17		3, 46, 52	333,80000	15,2,İ,96	246,07577	847000
202457302	Sosyal Hizmetler (%25 Burslu)	2	YGS-5	4	4		3, 46, 52	312,80000	15,2,İ,96	222,99139	1143828
202457311	Sosyal Hizmetler (İÖ) (Ücretli)	2	YGS-5	9	8		46, 52				
202457329	Sosyal Hizmetler (İÖ) (Tam Burslu)	2	YGS-5	3	3		3, 46, 52	406,10000	15,2,İ,96	300,27780	334000
202457338	Sosyal Hizmetler (İÖ) (%50 Burslu)	2	YGS-5	15	15		3, 46, 52	352,50000	03,2,İ,86	209,74263	1318924
202457347	Sosyal Hizmetler (İÖ) (%25 Burslu)	2	YGS-5	4	3		3, 46, 52				
202457083	Tıbbi Dokümantasyon ve Sekreterlik (Ücretli)	2	YGS-3	8	7		46, 52			180,25245	1724267
202457092	Tıbbi Dokümantasyon ve Sekreterlik (Tam Burslu)	2	YGS-3	3	3		3, 46, 52	326,85000	15,2,İ,97	322,67718	266000
202457108	Tıbbi Dokümantasyon ve Sekreterlik (%50 Burslu)	2	YGS-3	12	12		3, 46, 52	290,05000	15,2,İ,97	241,66940	1046510
202457117	Tıbbi Dokümantasyon ve Sekreterlik (%25 Burslu)	2	YGS-3	8	7		3, 46, 52			193,79671	1603815
202457126	Tıbbi Dokümantasyon ve Sekreterlik (İÖ) (Ücretli)	2	YGS-3	3	2		46, 52			189,84458	1642920
202457135	Tıbbi Dokümantasyon ve Sekreterlik (İÖ) (Tam Burslu)	2	YGS-3	3	2		3, 46, 52	287,25000	15,2,İ,96	318,61206	289000
202457144	Tıbbi Dokümantasyon ve Sekreterlik (İÖ) (%50 Burslu)	2	YGS-3	15	15		3, 46, 52			194,51780	1596522
202457153	Tıbbi Dokümantasyon ve Sekreterlik (İÖ) (%25 Burslu)	2	YGS-3	5	5		3, 46, 52			177,01625	1742181
202455536	Tıbbi Görüntüleme Teknikleri (Ücretli)	2	YGS-1	31	31		46, 52			194,29172	1068274
202455545	Tıbbi Görüntüleme Teknikleri (Tam Burslu)	2	YGS-1	4	4		3, 46, 52	350,60000	15,3,D,97	288,51531	239000
202455563	Tıbbi Görüntüleme Teknikleri (%50 Burslu)	2	YGS-1	3	2		3, 46, 52			265,48449	327000
202455572	Tıbbi Görüntüleme Teknikleri (%25 Burslu)	2	YGS-1	3	2		3, 46, 52			236,28909	507000
202455581	Tıbbi Görüntüleme Teknikleri (İÖ) (Ücretli)	2	YGS-1	31	31		46, 52			189,28887	1162140
202455599	Tıbbi Görüntüleme Teknikleri (İÖ) (Tam Burslu)	2	YGS-1	4	4		3, 46, 52	307,20000	13,2,D,95	261,99063	344000
202455615	Tıbbi Görüntüleme Teknikleri (İÖ) (%50 Burslu)	2	YGS-1	3	2		3, 46, 52			249,45000	413000
202455624	Tıbbi Görüntüleme Teknikleri (İÖ) (%25 Burslu)	2	YGS-1	3	2		3, 46, 52			218,66971	685000
202455633	Tıbbi Laboratuvar Teknikleri (Ücretli)	2	YGS-2	31	31		46, 52				
202455642	Tıbbi Laboratuvar Teknikleri (Tam Burslu)	2	YGS-2	4	4		3, 46, 52	303,40000	15,2,İ,97	279,98381	248000
202455669	Tıbbi Laboratuvar Teknikleri (%50 Burslu)	2	YGS-2	3	2		3, 46, 52			241,54359	438000
202455678	Tıbbi Laboratuvar Teknikleri (%25 Burslu)	2	YGS-2	3	2		3, 46, 52			211,77820	756000
202455687	Tıbbi Laboratuvar Teknikleri (İÖ) (Ücretli)	2	YGS-2	15	15		46, 52				
202455696	Tıbbi Laboratuvar Teknikleri (İÖ) (Tam Burslu)	2	YGS-2	4	3		3, 46, 52			261,95301	319000
202455712	Tıbbi Laboratuvar Teknikleri (İÖ) (%50 Burslu)	2	YGS-2	5	5		3, 46, 52			218,36912	663000
202455721	Tıbbi Laboratuvar Teknikleri (İÖ) (%25 Burslu)	2	YGS-2	12	11		3, 46, 52			200,86688	936000
	İSTANBUL BİLGİ ÜNİVERSİTESİ										
	Adalet Meslek Yüksekokulu										
202550696	Adalet (Tam Burslu)	2	YGS-3	4	3		3, 45	404,95000	15,2,İ,98	360,20500	114000
202550703	Adalet (%50 Burslu)	2	YGS-3	23	22		3, 45			241,49725	1048639
202552205	Adalet (%25 Burslu)	2	YGS-3	4	4		3, 45	----	----	----	----
	Meslek Yüksekokulu										
202551773	Aşçılık (Tam Burslu)	2	YGS-4	4	3		3, 45	422,20000	15,3,İ,98	375,11233	66300
202551782	Aşçılık (%75 Burslu)	2	YGS-4	32	31		3, 45	321,15000	15,3,İ,97	274,84532	581000
202551791	Aşçılık (İÖ) (Tam Burslu)	2	YGS-4	4	3		3, 45	397,05000	15,3,İ,97	397,93151	36700
202551807	Aşçılık (İÖ) (%75 Burslu)	2	YGS-4	32	31		3, 45	337,50000	15,2,İ,96	253,05747	822000
202552011	Bankacılık ve Sigortacılık (Tam Burslu)	2	YGS-6	3	3		3, 45	285,25000	15,3,İ,96	307,86554	235000
202552047	Bankacılık ve Sigortacılık (%75 Burslu)	2	YGS-6	27	27		3, 45	307,65000	15,2,İ,97	212,20311	1092952
202552029	Bankacılık ve Sigortacılık (İÖ) (Tam Burslu)	2	YGS-6	3	3		3, 45	380,55000	15,2,İ,97	267,42732	448000
202552038	Bankacılık ve Sigortacılık (İÖ) (%75 Burslu)	2	YGS-6	27	27		3, 45	282,65000	15,2,İ,96	191,00126	1413052

TABLO-3. Merkezi Yerleştirme İle Öğrenci Alan Yükseköğretim Ön Lisans Programları

PROGRAM KODU (1)	PROGRAM ADI (2)	ÖĞR. SÜRE (3)	PUAN TÜRÜ (4)	SGK KONT (5)	YGSK KONT (6)	OK.BİR KONT (7)	ÖZEL KOŞUL VE AÇIKLAMALAR (8)	2015-ÖSYS EN KÜÇÜK OBP (9)	2015 YERL. ÖNCELİKLERİ (10)	2015 EN KÜÇÜK YGS PUANI (11)	YGS BAŞARI SIRA (12)
202550599	Basım ve Yayın Teknolojileri (Tam Burslu)	2	YGS-5	3	3		3, 45	----	----	----	----
202552065	Basım ve Yayın Teknolojileri (%75 Burslu)	2	YGS-5	27	27		3, 45	----	----	----	----
202550369	Bilgisayar Programcılığı (Tam Burslu)	2	YGS-1	3	3		3, 45	----	----	----	----
202552056	Bilgisayar Programcılığı (%75 Burslu)	2	YGS-1	27	27		3, 45	----	----	----	----
202552074	Bilgi Güvenliği Teknolojisi (Tam Burslu)	2	YGS-1	3	3		3, 45	----	----	----	----
202552083	Bilgi Güvenliği Teknolojisi (%75 Burslu)	2	YGS-1	27	27		3, 45	----	----	----	----
202551146	Deniz Ulaştırma ve İşletme (Tam Burslu)	2	YGS-1	3	3		3, 32, 45, 295	360,95000	15,3,İ,97	260,75886	350000
202551579	Deniz Ulaştırma ve İşletme (%75 Burslu)	2	YGS-1	27	27		3, 32, 45, 295	361,20000	12,2,D,93	170,62117	1385063
202551164	Deniz Ulaştırma ve İşletme (İÖ) (Tam Burslu)	2	YGS-1	3	3		3, 32, 45, 295	349,30000	15,3,İ,97	273,04111	295000
202551588	Deniz Ulaştırma ve İşletme (İÖ) (%75 Burslu)	2	YGS-1	27	27		3, 32, 45, 295				
202550606	Dış Ticaret (İngilizce) (Tam Burslu)	2	YGS-6	3	2		3, 17, 21, 28, 45	398,20000	15,3,İ,98	331,85326	164000
202550299	Dış Ticaret (İngilizce) (%50 Burslu)	2	YGS-6	23	22		3, 17, 21, 28, 45	253,60000	14,2,İ,96	189,23277	1438527
202551816	Grafik Tasarımı (Tam Burslu)	2	YGS-5	3	3		3, 45	415,85000	15,3,İ,97	354,81502	120000
202551825	Grafik Tasarımı (%75 Burslu)	2	YGS-5	27	27		3, 45	364,30000	15,2,İ,97	245,68043	852000
202551834	Grafik Tasarımı (İÖ) (Tam Burslu)	2	YGS-5	3	3		3, 45	410,40000	15,3,İ,97	380,75853	72000
202551843	Grafik Tasarımı (İÖ) (%75 Burslu)	2	YGS-5	27	27		3, 45	319,15000	15,2,İ,97	226,07352	1103332
202550624	Halkla İlişkiler ve Tanıtım (İngilizce) (Tam Burslu)	2	YGS-4	2	2		3, 17, 21, 28, 45	420,80000	15,3,İ,97	357,07431	104000
202550254	Halkla İlişkiler ve Tanıtım (İngilizce) (%50 Burslu)	2	YGS-4	18	18		3, 17, 21, 28, 45	322,45000	15,2,İ,96	182,72114	1688620
202552092	İç Mekan Tasarımı (Tam Burslu)	2	YGS-5	3	3		3, 45	----	----	----	----
202552108	İç Mekan Tasarımı (%75 Burslu)	2	YGS-5	27	27		3, 45	----	----	----	----
202551852	İnşaat Teknolojisi (Tam Burslu)	2	YGS-1	4	3		3, 45	281,15000	15,4,İ,95	338,74111	126000
202551861	İnşaat Teknolojisi (%75 Burslu)	2	YGS-1	32	31		3, 45	322,35000	15,2,İ,97	227,32195	588000
202552198	İnşaat Teknolojisi (İÖ) (Tam Burslu)	2	YGS-1	3	3		3, 45	----	----	----	----
202551888	İnşaat Teknolojisi (İÖ) (%75 Burslu)	2	YGS-1	27	27		3, 45	323,35000	94,2,D,76	188,31315	1180647
202550633	İşletme Yönetimi (İngilizce) (Tam Burslu)	2	YGS-6	2	1		3, 17, 21, 28, 45	358,70000	15,3,İ,97	363,97662	101000
202550272	İşletme Yönetimi (İngilizce) (%50 Burslu)	2	YGS-6	14	13		3, 17, 21, 28, 45				
202550306	Lojistik (İngilizce) (Tam Burslu)	2	YGS-6	2	2		3, 17, 21, 28, 45	422,65000	15,3,İ,97	324,03366	184000
202550554	Lojistik (İngilizce) (%50 Burslu)	2	YGS-6	18	18		3, 17, 21, 28, 45				
202552117	Marina ve Yat İşletmeciliği (Tam Burslu)	2	YGS-6	3	3		3, 32, 45	----	----	----	----
202552126	Marina ve Yat İşletmeciliği (%75 Burslu)	2	YGS-6	27	27		3, 32, 45	----	----	----	----
202551897	Mimari Restorasyon (Tam Burslu)	2	YGS-5	4	3		3, 45	280,35000	15,4,İ,97	352,63253	126000
202551904	Mimari Restorasyon (%75 Burslu)	2	YGS-5	32	31		3, 45	340,10000	15,2,İ,97	258,15001	702000
202551913	Mimari Restorasyon (İÖ) (Tam Burslu)	2	YGS-5	4	3		3, 45	368,60000	15,3,İ,97	353,04336	125000
202551922	Mimari Restorasyon (İÖ) (%75 Burslu)	2	YGS-5	32	31		3, 45	343,35000	87,2,İ,69	232,18897	1023907
202551931	Moda Tasarımı (Tam Burslu)	2	YGS-5	3	3		3, 45	373,60000	15,3,İ,97	354,79743	120000
202551949	Moda Tasarımı (%75 Burslu)	2	YGS-5	27	27		3, 45	361,40000	15,2,İ,97	226,91808	1092261
202551958	Moda Tasarımı (İÖ) (Tam Burslu)	2	YGS-5	3	3		3, 45	354,45000	15,3,İ,97	294,30562	373000
202551967	Moda Tasarımı (İÖ) (%75 Burslu)	2	YGS-5	27	27		3, 45	321,45000	15,2,İ,96	186,94805	1596054
202551976	Muhasebe ve Vergi Uygulamaları (Tam Burslu)	2	YGS-6	3	3		3, 45	427,45000	15,2,İ,97	247,16321	631000
202551985	Muhasebe ve Vergi Uygulamaları (%75 Burslu)	2	YGS-6	27	27		3, 45	313,95000	15,2,İ,95	188,60211	1447456
202551994	Muhasebe ve Vergi Uygulamaları (İÖ) (Tam Burslu)	2	YGS-6	3	3		3, 45	384,90000	15,2,İ,96	283,07356	346000
202552002	Muhasebe ve Vergi Uygulamaları (İÖ) (%75 Burslu)	2	YGS-6	27	27		3, 45				
202550642	Radyo ve Televizyon Programcılığı (İngilizce) (Tam Burslu)	2	YGS-4	2	1		3, 17, 21, 28, 45	341,90000	15,4,İ,96	404,20933	31000
202550281	Radyo ve Televizyon Programcılığı (İngilizce) (%50 Burslu)	2	YGS-4	14	13		3, 17, 21, 28, 45	328,85000	14,2,İ,95	212,37972	1339907
202551225	Sivil Hava Ulaştırma İşletmeciliği (Tam Burslu)	2	YGS-6	4	3		3, 45, 49	374,55000	15,3,İ,97	303,87296	250000
202551755	Sivil Hava Ulaştırma İşletmeciliği (%75 Burslu)	2	YGS-6	32	31		3, 45, 49	285,20000	15,2,İ,96	238,62118	728000
202551243	Sivil Hava Ulaştırma İşletmeciliği (İÖ) (Tam Burslu)	2	YGS-6	4	3		3, 45, 49	377,00000	15,2,İ,97	327,89013	174000
202551764	Sivil Hava Ulaştırma İşletmeciliği (İÖ) (%75 Burslu)	2	YGS-6	32	31		3, 45, 49	347,80000	09,2,İ,91	223,91471	920000
202551182	Sivil Havacılık Kabin Hizmetleri (Tam Burslu)	2	YGS-5	4	3		3, 45, 49	420,80000	15,2,İ,97	305,26239	305000
202551597	Sivil Havacılık Kabin Hizmetleri (%75 Burslu)	2	YGS-5	32	31		3, 45, 49	308,15000	15,2,İ,96	270,76369	568000
202551191	Sivil Havacılık Kabin Hizmetleri (İÖ) (Tam Burslu)	2	YGS-5	4	3		3, 45, 49	371,55000	15,2,İ,97	316,91466	246000
202551604	Sivil Havacılık Kabin Hizmetleri (İÖ) (%75 Burslu)	2	YGS-5	32	31		3, 45, 49	284,95000	15,2,İ,95	250,90353	787000
202551252	Uçak Teknolojisi (Tam Burslu)	2	YGS-1	4	3		3, 45, 49	345,95000	15,4,İ,96	289,26443	237000
202551613	Uçak Teknolojisi (%75 Burslu)	2	YGS-1	32	31		3, 45, 49	302,75000	15,3,İ,97	227,92554	582000
202551279	Uçak Teknolojisi (İÖ) (Tam Burslu)	2	YGS-1	4	3		3, 45, 49	325,65000	15,4,İ,97	322,04844	155000
202551622	Uçak Teknolojisi (İÖ) (%75 Burslu)	2	YGS-1	32	31		3, 45, 49	328,40000	15,2,İ,94	218,52518	687000
202552135	Yapı Denetimi (Tam Burslu)	2	YGS-1	3	3		3, 45	----	----	----	----
202552144	Yapı Denetimi (%75 Burslu)	2	YGS-1	27	27		3, 45	----	----	----	----
	Sağlık Hizmetleri Meslek Yüksekokulu										
202552153	Acil Durum ve Afet Yönetimi (Tam Burslu)	2	YGS-2	3	3		3, 45	----	----	----	----
202552162	Acil Durum ve Afet Yönetimi (%75 Burslu)	2	YGS-2	27	27		3, 45	----	----	----	----
202551304	Ağız ve Diş Sağlığı (Tam Burslu)	2	YGS-2	3	3		3, 45	320,40000	15,3,İ,98	256,42106	346000
202551631	Ağız ve Diş Sağlığı (%75 Burslu)	2	YGS-2	21	21		3, 45	384,70000	11,2,D,93	210,26969	779000
202551297	Ağız ve Diş Sağlığı (%50 Burslu)	2	YGS-2	6	6		3, 45			202,40508	909000
202551322	Ağız ve Diş Sağlığı (İÖ) (Tam Burslu)	2	YGS-2	2	2		3, 45	362,95000	15,3,D,97	254,89759	355000
202551649	Ağız ve Diş Sağlığı (İÖ) (%75 Burslu)	2	YGS-2	14	14		3, 45	309,15000	05,2,D,86	197,91786	991000
202551313	Ağız ve Diş Sağlığı (İÖ) (%50 Burslu)	2	YGS-2	4	4		3, 45			196,68396	1013965
202550748	Ameliyathane Hizmetleri (Tam Burslu)	2	YGS-2	3	3		3, 45	373,35000	14,3,D,96	293,45218	208000
202550739	Ameliyathane Hizmetleri (%50 Burslu)	2	YGS-2	27	27		3, 45	344,95000	09,2,D,91	200,66537	940000
202550757	Ameliyathane Hizmetleri (İÖ) (Tam Burslu)	2	YGS-2	3	3		3, 45	473,05000	01,2,D,82	276,41467	260000
202550766	Ameliyathane Hizmetleri (İÖ) (%50 Burslu)	2	YGS-2	27	27		3, 45			192,43198	1095648
202550775	Anestezi (Tam Burslu)	2	YGS-2	3	3		3, 45	398,85000	15,3,İ,96	331,94853	131000
202550784	Anestezi (%50 Burslu)	2	YGS-2	27	27		3, 45	331,75000	10,2,İ,92	238,31391	462000
202550793	Anestezi (İÖ) (Tam Burslu)	2	YGS-2	3	3		3, 45	368,90000	15,3,İ,97	325,82864	140000
202550809	Anestezi (İÖ) (%50 Burslu)	2	YGS-2	27	27		3, 45	371,50000	12,2,D,94	224,86892	586000
202551349	Çocuk Gelişimi (Tam Burslu)	2	YGS-4	3	3		3, 45	395,35000	15,3,İ,97	344,96113	138000
202551658	Çocuk Gelişimi (%75 Burslu)	2	YGS-4	21	21		3, 45	385,20000	15,2,İ,97	268,66702	645000
202551331	Çocuk Gelişimi (%50 Burslu)	2	YGS-4	6	6		3, 45	350,25000	15,2,İ,97	243,92986	933000

TABLO-3. Merkezi Yerleştirme İle Öğrenci Alan Yükseköğretim Ön Lisans Programları

PROGRAM KODU (1)	PROGRAM ADI (2)	ÖĞR. SÜRE (3)	PUAN TÜRÜ (4)	SGK KONT (5)	YGSK KONT (6)	OK.BİR KONT (7)	ÖZEL KOŞUL VE AÇIKLAMALAR (8)	2015-ÖSYS EN KÜÇÜK OBP (9)	2015 YERL. ÖNCELİKLERİ (10)	2015 EN KÜÇÜK YGS PUANI (11)	YGS BAŞARI SIRA (12)
202551367	Çocuk Gelişimi (İÖ) (Tam Burslu)	2	YGS-4	3	3		3, 45	430,00000	15,2,İ,97	296,94240	386000
202551667	Çocuk Gelişimi (İÖ) (%75 Burslu)	2	YGS-4	21	21		3, 45	358,40000	15,2,İ,97	241,28617	966000
202551358	Çocuk Gelişimi (İÖ) (%50 Burslu)	2	YGS-4	6	6		3, 45	315,35000	15,2,İ,96	221,87651	1214777
202551534	Diş Protez Teknolojisi (Tam Burslu)	2	YGS-2	3	3		3, 45			257,51837	341000
202551685	Diş Protez Teknolojisi (%75 Burslu)	2	YGS-2	27	27		3, 45			191,45247	1114672
202551552	Diş Protez Teknolojisi (İÖ) (Tam Burslu)	2	YGS-2	2	2		3, 45			258,67402	335000
202551676	Diş Protez Teknolojisi (İÖ) (%75 Burslu)	2	YGS-2	18	18		3, 45			185,06812	1237794
202550818	Diyaliz (Tam Burslu)	2	YGS-2	3	3		3, 45	384,40000	15,3,İ,97	263,58862	312000
202550827	Diyaliz (%50 Burslu)	2	YGS-2	27	27		3, 45	308,35000	05,2,D,85	205,82862	850000
202550836	Diyaliz (İÖ) (Tam Burslu)	2	YGS-2	3	3		3, 45	305,85000	15,3,İ,97	260,95806	324000
202550845	Diyaliz (İÖ) (%50 Burslu)	2	YGS-2	27	27		3, 45			196,06718	1025531
202550978	Elektronörofizyoloji (Tam Burslu)	2	YGS-1	3	3		3, 45	356,85000	15,3,İ,97	273,12641	294000
202550987	Elektronörofizyoloji (%50 Burslu)	2	YGS-1	27	27		3, 45	353,10000	10,2,D,92	188,44951	1177986
202550996	Elektronörofizyoloji (İÖ) (Tam Burslu)	2	YGS-1	3	3		3, 45	326,60000	15,3,İ,97	267,53840	318000
202551004	Elektronörofizyoloji (İÖ) (%50 Burslu)	2	YGS-1	27	27		3, 45			173,31587	1377241
202551385	Fizyoterapi (Tam Burslu)	2	YGS-2	3	3		3, 45	430,65000	15,3,İ,97	404,66119	51000
202551376	Fizyoterapi (%50 Burslu)	2	YGS-2	27	27		3, 45	382,55000	12,2,D,94	225,23773	582000
202551401	Fizyoterapi (İÖ) (Tam Burslu)	2	YGS-2	3	3		3, 45	388,50000	15,3,İ,97	339,34842	120000
202551394	Fizyoterapi (İÖ) (%50 Burslu)	2	YGS-2	27	27		3, 45			211,28976	763000
202550854	İlk ve Acil Yardım (Tam Burslu)	2	YGS-2	2	2		3, 45, 233	409,75000	15,3,İ,97	314,29305	161000
202550863	İlk ve Acil Yardım (%50 Burslu)	2	YGS-2	18	18		3, 45, 233	281,90000	15,3,D,95	234,95578	489000
202550872	İlk ve Acil Yardım (İÖ) (Tam Burslu)	2	YGS-2	2	2		3, 45, 233	429,80000	15,3,İ,97	282,33851	240000
202550881	İlk ve Acil Yardım (İÖ) (%50 Burslu)	2	YGS-2	18	18		3, 45, 233	308,50000	14,3,D,96	247,47599	398000
202551428	İş Sağlığı ve Güvenliği (Tam Burslu)	2	YGS-2	3	3		3, 45	361,85000	15,3,İ,97	286,02627	229000
202551694	İş Sağlığı ve Güvenliği (%75 Burslu)	2	YGS-2	27	27		3, 45	297,20000	15,2,İ,97	194,42915	1057105
202551446	İş Sağlığı ve Güvenliği (İÖ) (Tam Burslu)	2	YGS-2	3	3		3, 45	295,90000	15,3,İ,97	242,15392	434000
202551701	İş Sağlığı ve Güvenliği (İÖ) (%75 Burslu)	2	YGS-2	27	27		3, 45	382,10000	89,2,İ,72	177,61291	1349525
202551464	Odyometri (Tam Burslu)	2	YGS-1	3	3		3, 45	388,15000	15,3,İ,98	336,60093	129000
202551455	Odyometri (%50 Burslu)	2	YGS-1	27	27		3, 45	413,45000	14,3,İ,96	210,54246	795000
202551482	Odyometri (İÖ) (Tam Burslu)	2	YGS-1	3	3		3, 45	354,00000	15,3,D,97	312,30351	176000
202551473	Odyometri (İÖ) (%50 Burslu)	2	YGS-1	27	27		3, 45	310,40000	15,2,İ,97	199,05368	982000
202551094	Optisyenlik (Tam Burslu)	2	YGS-1	-	6		3, 45			293,40436	225000
202551737	Optisyenlik (%75 Burslu)	2	YGS-1	-	42		3, 45			204,20975	894000
202551101	Optisyenlik (%50 Burslu)	2	YGS-1	-	12		3, 45			199,18797	980000
202551119	Optisyenlik (İÖ) (Tam Burslu)	2	YGS-1	-	4		3, 45			382,33891	71000
202551746	Optisyenlik (İÖ) (%75 Burslu)	2	YGS-1	-	28		3, 45			201,66598	937000
202551128	Optisyenlik (İÖ) (%50 Burslu)	2	YGS-1	-	8		3, 45			195,25969	1050148
202551507	Patoloji Laboratuvar Teknikleri (Tam Burslu)	2	YGS-2	4	3		3, 45	389,35000	11,2,D,93	270,60125	282000
202551719	Patoloji Laboratuvar Teknikleri (%75 Burslu)	2	YGS-2	25	24		3, 45			204,69088	869000
202551491	Patoloji Laboratuvar Teknikleri (%50 Burslu)	2	YGS-2	7	7		3, 45			192,94918	1085653
202551525	Patoloji Laboratuvar Teknikleri (İÖ) (Tam Burslu)	2	YGS-2	2	2		3, 45	353,60000	15,3,D,97	260,19421	328000
202551728	Patoloji Laboratuvar Teknikleri (İÖ) (%75 Burslu)	2	YGS-2	14	14		3, 45			197,53389	998000
202551516	Patoloji Laboratuvar Teknikleri (İÖ) (%50 Burslu)	2	YGS-2	4	4		3, 45			190,05208	1142159
202550933	Radyoterapi (Tam Burslu)	2	YGS-1	3	3		3, 45			262,69386	340000
202550942	Radyoterapi (%50 Burslu)	2	YGS-1	27	27		3, 45			191,75192	1115740
202550951	Radyoterapi (İÖ) (Tam Burslu)	2	YGS-1	3	3		3, 45			261,07701	348000
202550969	Radyoterapi (İÖ) (%50 Burslu)	2	YGS-1	27	27		3, 45			182,43305	1284335
202552171	Sosyal Hizmetler (Tam Burslu)	2	YGS-5	3	3		3, 45	----	----	----	----
202552189	Sosyal Hizmetler (%75 Burslu)	2	YGS-5	27	27		3, 45	----	----	----	----
202551058	Tıbbi Görüntüleme Teknikleri (Tam Burslu)	2	YGS-1	4	3		3, 45	329,50000	15,3,İ,96	299,14167	208000
202551067	Tıbbi Görüntüleme Teknikleri (%50 Burslu)	2	YGS-1	32	31		3, 45			206,55580	856000
202551076	Tıbbi Görüntüleme Teknikleri (İÖ) (Tam Burslu)	2	YGS-1	3	3		3, 45	379,15000	91,2,D,65	267,53063	318000
202551085	Tıbbi Görüntüleme Teknikleri (İÖ) (%50 Burslu)	2	YGS-1	27	27		3, 45			200,21628	962000
202551013	Tıbbi Laboratuvar Teknikleri (Tam Burslu)	2	YGS-2	4	3		3, 45	328,05000	15,3,D,97	282,89245	238000
202551022	Tıbbi Laboratuvar Teknikleri (%50 Burslu)	2	YGS-2	32	31		3, 45			186,36593	1213561
202551031	Tıbbi Laboratuvar Teknikleri (İÖ) (Tam Burslu)	2	YGS-2	3	3		3, 45			264,80826	306000
202551049	Tıbbi Laboratuvar Teknikleri (İÖ) (%50 Burslu)	2	YGS-2	27	27		3, 45			179,75917	1323787
İSTANBUL BİLİM ÜNİVERSİTESİ											
Sağlık Hizmetleri Meslek Yüksekokulu											
202650474	Ameliyathane Hizmetleri (Ücretli)	2	YGS-2	20	20		29			197,68181	995000
202650483	Ameliyathane Hizmetleri (Tam Burslu)	2	YGS-2	2	2		3, 29	377,25000	15,3,D,97	270,90656	281000
202650492	Ameliyathane Hizmetleri (İÖ) (Ücretli)	2	YGS-2	20	20		29			190,57539	1131855
202650508	Ameliyathane Hizmetleri (İÖ) (Tam Burslu)	2	YGS-2	2	2		3, 29	388,25000	13,2,D,95	276,72876	259000
202650032	Anestezi (Ücretli)	2	YGS-2	20	20		29, 38	379,10000	14,3,İ,96	231,54188	519000
202650041	Anestezi (Tam Burslu)	2	YGS-2	2	2		3, 29, 38	402,60000	15,3,İ,97	333,13433	129000
202650192	Anestezi (İÖ) (Ücretli)	2	YGS-2	20	20		29, 38			221,43344	625000
202650208	Anestezi (İÖ) (Tam Burslu)	2	YGS-2	2	2		3, 29, 38	377,25000	15,3,İ,97	286,47999	227000
202650217	Diyaliz (Ücretli)	2	YGS-2	20	20		29			203,75325	886000
202650226	Diyaliz (Tam Burslu)	2	YGS-2	2	2		3, 29	375,55000	15,3,İ,96	247,22352	399000
202650235	Diyaliz (İÖ) (Ücretli)	2	YGS-2	20	20		29			194,65478	1052738
202650244	Diyaliz (İÖ) (Tam Burslu)	2	YGS-2	2	2		3, 29	331,85000	15,3,İ,98	289,09579	220000
202650517	Fizyoterapi (Ücretli)	2	YGS-2	20	20		29	315,60000	12,2,D,94	210,26298	779000
202650526	Fizyoterapi (Tam Burslu)	2	YGS-2	2	2		3, 29	403,40000	15,3,İ,97	450,14069	20400
202650535	Fizyoterapi (İÖ) (Ücretli)	2	YGS-2	20	20		29	335,85000	95,2,İ,76	202,87195	901000
202650544	Fizyoterapi (İÖ) (Tam Burslu)	2	YGS-2	2	2		3, 29	368,20000	15,3,İ,97	318,93296	152000
202650174	İlk ve Acil Yardım (Ücretli)	2	YGS-2	20	20		29, 38, 233	374,60000	11,2,D,93	252,83653	366000
202650183	İlk ve Acil Yardım (Tam Burslu)	2	YGS-2	2	2		3, 29, 38, 233	420,35000	15,3,İ,97	281,27821	244000
202650253	İlk ve Acil Yardım (İÖ) (Ücretli)	2	YGS-2	20	20		29, 38, 233	259,15000	05,2,D,85	242,42058	432000
202650262	İlk ve Acil Yardım (İÖ) (Tam Burslu)	2	YGS-2	2	2		3, 29, 38, 233	368,65000	15,3,İ,97	296,69575	199000
202650086	Tıbbi Dokümantasyon ve Sekreterlik (Ücretli)	2	YGS-3	10	10		29				

TABLO-3. Merkezi Yerleştirme İle Öğrenci Alan Yükseköğretim Ön Lisans Programları

PROGRAM KODU (1)	PROGRAM ADI (2)	ÖĞR. SÜRE (3)	PUAN TÜRÜ (4)	SGK KONT (5)	YGSK KONT (6)	OK.BİR KONT (7)	ÖZEL KOŞUL VE AÇIKLAMALAR (8)	2015-ÖSYS EN KÜÇÜK OBP (9)	2015 YERL. ÖNCELİKLERİ (10)	2015 EN KÜÇÜK YGS PUANI (11)	YGS BAŞARI SIRA (12)
202650147	Tıbbi Dokümantasyon ve Sekreterlik (Tam Burslu)	2	YGS-3	1	1		3, 29	312,75000	15,2,İ,96	336,75658	196000
202650129	Tıbbi Görüntüleme Teknikleri (Ücretli)	2	YGS-1	20	20		29, 38			206,71092	854000
202650156	Tıbbi Görüntüleme Teknikleri (Tam Burslu)	2	YGS-1	2	2		3, 29, 38	371,65000	92,2,D,65	295,12228	220000
202650314	Tıbbi Görüntüleme Teknikleri (İÖ) (Ücretli)	2	YGS-1	20	20		29, 38			200,40509	959000
202650323	Tıbbi Görüntüleme Teknikleri (İÖ) (Tam Burslu)	2	YGS-1	2	2		3, 29, 38	385,20000	15,3,D,97	274,61422	288000
202650102	Tıbbi Laboratuvar Teknikleri (Ücretli)	2	YGS-2	20	20		29, 38			181,62410	1296616
202650165	Tıbbi Laboratuvar Teknikleri (Tam Burslu)	2	YGS-2	2	2		3, 29, 38			271,54767	278000
202650332	Tıbbi Laboratuvar Teknikleri (İÖ) (Ücretli)	2	YGS-2	20	20		29, 38			174,07870	1376139
202650341	Tıbbi Laboratuvar Teknikleri (İÖ) (Tam Burslu)	2	YGS-2	2	2		3, 29, 38			263,70098	311000
İSTANBUL ESENYURT ÜNİVERSİTESİ											
Meslek Yüksekokulu											
207550699	Aşçılık (Tam Burslu)	2	YGS-4	3	2		3, 46, 229	----	----	----	----
207550706	Aşçılık (%75 Burslu)	2	YGS-4	8	7		3, 46, 229	----	----	----	----
207550715	Aşçılık (%50 Burslu)	2	YGS-4	15	15		3, 46, 229	----	----	----	----
207550266	Bilgisayar Programcılığı (Tam Burslu)	2	YGS-1	3	2		3, 46, 229	397,60000	15,4,D,97	350,20835	109000
207550496	Bilgisayar Programcılığı (%75 Burslu)	2	YGS-1	8	7		3, 46, 229	291,85000	15,3,İ,98	228,03748	581000
207550275	Bilgisayar Programcılığı (%50 Burslu)	2	YGS-1	15	15		3, 46, 229	295,45000	15,2,İ,96	177,82152	1345880
207550293	Dış Ticaret (Tam Burslu)	2	YGS-6	2	2		3, 46, 229	368,25000	15,2,İ,97	250,53632	596000
207550503	Dış Ticaret (%75 Burslu)	2	YGS-6	13	13		3, 46, 229	292,60000	15,2,İ,97	209,03096	1141803
207550309	Dış Ticaret (%50 Burslu)	2	YGS-6	5	5		3, 46, 229				
207550187	Grafik Tasarımı (Tam Burslu)	2	YGS-5	3	2		3, 46, 229	326,35000	15,3,İ,97	271,32325	563000
207550512	Grafik Tasarımı (%75 Burslu)	2	YGS-5	8	7		3, 46, 229	339,10000	15,2,İ,97	260,07737	681000
207550196	Grafik Tasarımı (%50 Burslu)	2	YGS-5	15	15		3, 46, 229	318,35000	89,2,İ,71	187,22567	1593054
207550327	Halkla İlişkiler ve Tanıtım (Tam Burslu)	2	YGS-4	2	2		3, 46, 229	359,80000	15,2,İ,97	308,70609	305000
207550521	Halkla İlişkiler ve Tanıtım (%75 Burslu)	2	YGS-4	13	13		3, 46, 229	369,80000	15,2,D,97	188,91833	1626800
207550336	Halkla İlişkiler ve Tanıtım (%50 Burslu)	2	YGS-4	5	5		3, 46, 229				
207550354	İş Sağlığı ve Güvenliği (Tam Burslu)	2	YGS-2	3	2		3, 46, 229	380,15000	15,2,İ,97	244,59125	417000
207550539	İş Sağlığı ve Güvenliği (%75 Burslu)	2	YGS-2	8	7		3, 46, 229	312,90000	15,2,İ,96	216,78369	684000
207550363	İş Sağlığı ve Güvenliği (%50 Burslu)	2	YGS-2	15	15		3, 46, 229	339,15000	94,2,İ,76	186,57135	1209552
207550381	İşletme Yönetimi (Tam Burslu)	2	YGS-6	2	2		3, 46, 229	369,75000	15,2,İ,97	235,44128	767000
207550548	İşletme Yönetimi (%75 Burslu)	2	YGS-6	18	18		3, 46, 229				
207550415	Lojistik (Tam Burslu)	2	YGS-6	2	2		3, 46, 229	379,90000	15,2,İ,97	243,31074	673000
207550557	Lojistik (%75 Burslu)	2	YGS-6	13	13		3, 46, 229	293,30000	15,2,İ,97	201,10865	1263080
207550424	Lojistik (%50 Burslu)	2	YGS-6	5	5		3, 46, 229				
207550442	Radyo ve Televizyon Programcılığı (Tam Burslu)	2	YGS-4	3	2		3, 46, 229	335,05000	14,2,İ,96	298,09324	377000
207550566	Radyo ve Televizyon Programcılığı (%75 Burslu)	2	YGS-4	13	12		3, 46, 229	323,50000	15,2,D,97	214,73355	1308959
207550451	Radyo ve Televizyon Programcılığı (%50 Burslu)	2	YGS-4	10	10		3, 46, 229				
207550724	Sivil Hava Ulaştırma İşletmeciliği (Tam Burslu)	2	YGS-6	3	2		3, 46, 49, 229	----	----	----	----
207550733	Sivil Hava Ulaştırma İşletmeciliği (%75 Burslu)	2	YGS-6	8	7		3, 46, 49, 229	----	----	----	----
207550742	Sivil Hava Ulaştırma İşletmeciliği (%50 Burslu)	2	YGS-6	15	15		3, 46, 49, 229	----	----	----	----
207550751	Sivil Havacılık Kabin Hizmetleri (Tam Burslu)	2	YGS-5	3	2		3, 46, 49, 229	----	----	----	----
207550769	Sivil Havacılık Kabin Hizmetleri (%75 Burslu)	2	YGS-5	8	7		3, 46, 49, 229	----	----	----	----
207550778	Sivil Havacılık Kabin Hizmetleri (%50 Burslu)	2	YGS-5	15	15		3, 46, 49, 229	----	----	----	----
Sağlık Hizmetleri Meslek Yüksekokulu											
207550027	Ameliyathane Hizmetleri (Tam Burslu)	2	YGS-2	3	3		3, 46, 229	327,80000	13,2,D,95	290,12010	217000
207550575	Ameliyathane Hizmetleri (%75 Burslu)	2	YGS-2	3	3		3, 46, 229	350,45000	09,2,D,91	253,01331	365000
207550036	Ameliyathane Hizmetleri (%50 Burslu)	2	YGS-2	4	4		3, 46, 229			227,27002	561000
207550018	Ameliyathane Hizmetleri (Ücretli)	2	YGS-2	20	20		46, 229			186,49524	1211077
207550663	Ameliyathane Hizmetleri (İÖ) (Tam Burslu)	2	YGS-2	3	2		3, 46, 229	413,75000	02,2,D,84	265,03274	305000
207550672	Ameliyathane Hizmetleri (İÖ) (%75 Burslu)	2	YGS-2	3	2		3, 46, 229	334,50000	07,2,D,90	251,90289	371000
207550681	Ameliyathane Hizmetleri (İÖ) (%50 Burslu)	2	YGS-2	5	5		3, 46, 229			214,79707	711000
207550654	Ameliyathane Hizmetleri (İÖ) (Ücretli)	2	YGS-2	15	15		46, 229			178,75245	1336735
207550054	Anestezi (Tam Burslu)	2	YGS-2	3	3		3, 46, 229	359,95000	15,3,İ,97	323,48504	144000
207550584	Anestezi (%75 Burslu)	2	YGS-2	3	3		3, 46, 229	351,45000	13,2,D,95	304,40132	181000
207550063	Anestezi (%50 Burslu)	2	YGS-2	4	4		3, 46, 229	382,50000	06,2,D,89	267,31968	295000
207550045	Anestezi (Ücretli)	2	YGS-2	20	20		46, 229			209,92958	784000
207550796	Anestezi (İÖ) (Tam Burslu)	2	YGS-2	3	2		3, 46, 229	----	----	----	----
207550803	Anestezi (İÖ) (%75 Burslu)	2	YGS-2	3	2		3, 46, 229	----	----	----	----
207550812	Anestezi (İÖ) (%50 Burslu)	2	YGS-2	5	5		3, 46, 229	----	----	----	----
207550787	Anestezi (İÖ) (Ücretli)	2	YGS-2	15	15		46, 229	----	----	----	----
207550478	Çocuk Gelişimi (Tam Burslu)	2	YGS-4	3	3		3, 46, 229	441,50000	15,2,İ,96	294,83739	402000
207550593	Çocuk Gelişimi (%75 Burslu)	2	YGS-4	8	7		3, 46, 229	379,25000	15,2,İ,97	272,37999	606000
207550487	Çocuk Gelişimi (%50 Burslu)	2	YGS-4	20	19		3, 46, 229	325,90000	15,2,İ,97	218,98465	1252894
207550081	İlk ve Acil Yardım (Tam Burslu)	2	YGS-2	3	3		3, 46, 229, 233	397,85000	15,3,İ,97	343,76164	114000
207550609	İlk ve Acil Yardım (%75 Burslu)	2	YGS-2	3	3		3, 46, 229, 233	352,85000	15,3,İ,97	297,36781	197000
207550099	İlk ve Acil Yardım (%50 Burslu)	2	YGS-2	4	4		3, 46, 229, 233	321,40000	15,3,D,97	257,52283	341000
207550072	İlk ve Acil Yardım (Ücretli)	2	YGS-2	20	20		46, 229, 233	371,65000	02,2,D,83	229,06091	543000
207550909	İlk ve Acil Yardım (İÖ) (Tam Burslu)	2	YGS-2	3	2		3, 46, 229, 233	----	----	----	----
207550918	İlk ve Acil Yardım (İÖ) (%75 Burslu)	2	YGS-2	3	2		3, 46, 229, 233	----	----	----	----
207550927	İlk ve Acil Yardım (İÖ) (%50 Burslu)	2	YGS-2	5	5		3, 46, 229, 233	----	----	----	----
207550893	İlk ve Acil Yardım (İÖ) (Ücretli)	2	YGS-2	15	15		46, 229, 233	----	----	----	----
207550821	Sosyal Hizmetler (Tam Burslu)	2	YGS-5	3	2		3, 46, 229	----	----	----	----
207550839	Sosyal Hizmetler (%75 Burslu)	2	YGS-5	8	7		3, 46, 229	----	----	----	----
207550848	Sosyal Hizmetler (%50 Burslu)	2	YGS-5	15	15		3, 46, 229	----	----	----	----
207550203	Tıbbi Dokümantasyon ve Sekreterlik (Tam Burslu)	2	YGS-3	3	2		3, 46, 229	274,85000	15,2,İ,96	316,44213	303000
207550618	Tıbbi Dokümantasyon ve Sekreterlik (%75 Burslu)	2	YGS-3	8	7		3, 46, 229	276,30000	15,2,İ,97	275,10532	655000
207550212	Tıbbi Dokümantasyon ve Sekreterlik (%50 Burslu)	2	YGS-3	15	15		3, 46, 229			213,79327	1381747
207550115	Tıbbi Görüntüleme Teknikleri (Tam Burslu)	2	YGS-1	3	2		3, 46, 229	371,65000	92,2,D,70	296,92516	214000
207550627	Tıbbi Görüntüleme Teknikleri (%75 Burslu)	2	YGS-1	3	2		3, 46, 229			262,32313	342000
207550124	Tıbbi Görüntüleme Teknikleri (%50 Burslu)	2	YGS-1	5	5		3, 46, 229			237,89179	494000

TABLO-3. Merkezi Yerleştirme İle Öğrenci Alan Yükseköğretim Ön Lisans Programları

PROGRAM KODU (1)	PROGRAM ADI (2)	ÖĞR. SÜRE (3)	PUAN TÜRÜ (4)	SGK KONT (5)	YGSK KONT (6)	OK.BİR KONT (7)	ÖZEL KOŞUL VE AÇIKLAMALAR (8)	2015-ÖSYS EN KÜÇÜK OBP (9)	2015 YERL. ÖNCELİKLERİ (10)	2015 EN KÜÇÜK YGS PUANI (11)	YGS BAŞARI SIRA (12)
207550106	Tıbbi Görüntüleme Teknikleri (Ücretli)	2	YGS-1	15	15		46, 229			187,91245	1188152
207550945	Tıbbi Görüntüleme Teknikleri (İÖ) (Tam Burslu)	2	YGS-1	3	2		3, 46, 229				
207550954	Tıbbi Görüntüleme Teknikleri (İÖ) (%75 Burslu)	2	YGS-1	3	2		3, 46, 229				
207550963	Tıbbi Görüntüleme Teknikleri (İÖ) (%50 Burslu)	2	YGS-1	5	5		3, 46, 229				
207550936	Tıbbi Görüntüleme Teknikleri (İÖ) (Ücretli)	2	YGS-1	15	15		46, 229				
207550142	Tıbbi Laboratuvar Teknikleri (Tam Burslu)	2	YGS-2	3	2		3, 46, 229			246,49909	404000
207550636	Tıbbi Laboratuvar Teknikleri (%75 Burslu)	2	YGS-2	3	2		3, 46, 229			241,18543	441000
207550151	Tıbbi Laboratuvar Teknikleri (%50 Burslu)	2	YGS-2	10	10		3, 46, 229			210,86285	770000
207550133	Tıbbi Laboratuvar Teknikleri (Ücretli)	2	YGS-2	10	10		46, 229				
207550866	Tıbbi Laboratuvar Teknikleri (İÖ) (Tam Burslu)	2	YGS-2	3	2		3, 46, 229				
207550875	Tıbbi Laboratuvar Teknikleri (İÖ) (%75 Burslu)	2	YGS-2	3	2		3, 46, 229				
207550884	Tıbbi Laboratuvar Teknikleri (İÖ) (%50 Burslu)	2	YGS-2	10	10		3, 46, 229				
207550857	Tıbbi Laboratuvar Teknikleri (İÖ) (Ücretli)	2	YGS-2	10	10		46, 229				
207550169	Tıbbi Tanıtım ve Pazarlama (Tam Burslu)	2	YGS-6	2	1		3, 46, 229	306,40000	15,2,İ,97	269,45789	433000
207550645	Tıbbi Tanıtım ve Pazarlama (%75 Burslu)	2	YGS-6	14	13		3, 46, 229				
	İSTANBUL GELİŞİM ÜNİVERSİTESİ										
	İstanbul Gelişim Meslek Yüksekokulu										
202751586	Adalet (Ücretli)	2	YGS-3	6	6		237			224,83987	1250549
202751595	Adalet (Tam Burslu)	2	YGS-3	4	3		3, 237			321,93262	270000
202751647	Adalet (%50 Burslu)	2	YGS-3	25	24		3, 237			251,42835	928000
202751656	Adalet (%25 Burslu)	2	YGS-3	1	1		3, 237			253,12977	907000
202752742	Adalet (İÖ) (Ücretli)	2	YGS-3	4	4		237			207,27830	1457711
202752751	Adalet (İÖ) (Tam Burslu)	2	YGS-3	4	3		3, 237			334,18397	208000
202752769	Adalet (İÖ) (%50 Burslu)	2	YGS-3	27	26		3, 237			236,83217	1105952
202752796	Adalet (İÖ) (%25 Burslu)	2	YGS-3	1	1		3, 237			230,23406	1185849
202751611	Aşçılık (Tam Burslu)	2	YGS-4	4	3		3, 237	386,55000	15,3,İ,97	332,59841	183000
202753846	Aşçılık (%75 Burslu)	2	YGS-4	4	4		3, 237	313,75000	15,3,İ,97	301,82340	350000
202751665	Aşçılık (%50 Burslu)	2	YGS-4	28	27		3, 237	293,55000	14,2,D,95	254,47121	805000
202770132	Aşçılık (İÖ) (Tam Burslu)	2	YGS-4	4	3		3, 237	355,20000	15,3,İ,97	345,36384	137000
202753855	Aşçılık (İÖ) (%75 Burslu)	2	YGS-4	6	6		3, 237	366,50000	15,2,İ,95	278,94398	540000
202770141	Aşçılık (İÖ) (%50 Burslu)	2	YGS-4	26	25		3, 237	319,60000	12,2,İ,94	212,86868	1333483
202750085	Bankacılık ve Sigortacılık (Tam Burslu)	2	YGS-6	3	3		3, 237	304,60000	15,3,İ,97	260,11590	507000
202753864	Bankacılık ve Sigortacılık (%75 Burslu)	2	YGS-6	5	5		3, 237	343,30000	15,2,İ,97	240,60129	705000
202750834	Bankacılık ve Sigortacılık (%50 Burslu)	2	YGS-6	22	22		3, 237	306,00000	15,2,İ,97	229,77962	840000
202750428	Bankacılık ve Sigortacılık (İÖ) (Tam Burslu)	2	YGS-6	3	2		3, 237	370,70000	15,2,İ,95	306,63164	239000
202753467	Bankacılık ve Sigortacılık (İÖ) (%75 Burslu)	2	YGS-6	10	10		3, 237	332,60000	15,2,İ,93	235,02629	772000
202750852	Bankacılık ve Sigortacılık (İÖ) (%50 Burslu)	2	YGS-6	13	12		3, 237	290,70000	15,2,İ,97	212,21673	1092760
202750755	Basım ve Yayın Teknolojileri (Tam Burslu)	2	YGS-5	3	2		3, 237	413,85000	15,3,İ,97	301,84667	325000
202753476	Basım ve Yayın Teknolojileri (%75 Burslu)	2	YGS-5	10	10		3, 237	335,00000	15,3,İ,96	230,87224	1040934
202750764	Basım ve Yayın Teknolojileri (%50 Burslu)	2	YGS-5	13	12		3, 237	320,45000	15,2,İ,97	194,21794	1513336
202753907	Bilgisayar Destekli Tasarım ve Animasyon (Tam Burslu)	2	YGS-1	3	2		3, 237	345,95000	15,3,İ,97	248,43106	419000
202753916	Bilgisayar Destekli Tasarım ve Animasyon (%75 Burslu)	2	YGS-1	15	15		3, 237	355,35000	15,2,İ,97	210,51500	796000
202753925	Bilgisayar Destekli Tasarım ve Animasyon (%50 Burslu)	2	YGS-1	8	7		3, 237				
202750349	Bilgisayar Programcılığı (Tam Burslu)	2	YGS-1	3	3		3, 237	284,75000	15,4,İ,97	247,12542	428000
202751514	Bilgisayar Programcılığı (%50 Burslu)	2	YGS-1	27	27		3, 237	340,75000	15,2,İ,97	188,78436	1171556
202751356	Bilgisayar Programcılığı (İÖ) (Tam Burslu)	2	YGS-1	2	1		3, 237	406,25000	15,3,İ,97	264,52985	332000
202753485	Bilgisayar Programcılığı (İÖ) (%75 Burslu)	2	YGS-1	5	5		3, 237	374,20000	15,3,İ,96	252,73357	393000
202751365	Bilgisayar Programcılığı (İÖ) (%50 Burslu)	2	YGS-1	9	8		3, 237	323,25000	15,2,İ,97	186,56161	1213022
202750694	Bilgisayar Teknolojisi (Tam Burslu)	2	YGS-1	2	1		3, 237	423,60000	15,3,İ,96	278,72904	273000
202753494	Bilgisayar Teknolojisi (%75 Burslu)	2	YGS-1	4	3		3, 237	384,60000	15,3,İ,97	216,13583	717000
202750701	Bilgisayar Teknolojisi (%50 Burslu)	2	YGS-1	10	10		3, 237	322,80000	15,2,İ,97	186,07094	1221978
202753573	Deniz ve Liman İşletmeciliği (Tam Burslu)	2	YGS-6	3	3		3, 32, 237	370,20000	15,2,İ,97	247,11336	632000
202753882	Deniz ve Liman İşletmeciliği (%75 Burslu)	2	YGS-6	5	4		3, 32, 237	315,20000	15,2,İ,97	235,95365	760000
202753582	Deniz ve Liman İşletmeciliği (%50 Burslu)	2	YGS-6	23	22		3, 32, 237	300,45000	13,2,İ,95	179,39409	1559089
202753607	Deniz ve Liman İşletmeciliği (İÖ) (Tam Burslu)	2	YGS-6	2	1		3, 32, 237	353,75000	15,2,İ,95	296,73099	279000
202754402	Deniz ve Liman İşletmeciliği (İÖ) (%75 Burslu)	2	YGS-6	8	7		3, 32, 237				
202753616	Deniz ve Liman İşletmeciliği (İÖ) (%50 Burslu)	2	YGS-6	6	6		3, 32, 237				
202750207	Dış Ticaret (Tam Burslu)	2	YGS-6	3	3		3, 237	411,90000	15,2,İ,97	240,98423	700000
202754429	Dış Ticaret (%75 Burslu)	2	YGS-6	7	6		3, 237				
202750897	Dış Ticaret (%50 Burslu)	2	YGS-6	21	20		3, 237	259,75000	14,2,İ,95	191,90209	1400051
202750446	Dış Ticaret (İÖ) (Tam Burslu)	2	YGS-6	2	1		3, 237	367,90000	15,2,İ,98	330,59947	167000
202754411	Dış Ticaret (İÖ) (%75 Burslu)	2	YGS-6	5	4		3, 237				
202750913	Dış Ticaret (İÖ) (%50 Burslu)	2	YGS-6	9	9		3, 237	329,15000	85,2,İ,68	185,44955	1490299
202754192	Elektrik (Tam Burslu)	2	YGS-1	3	3		3, 237				
202754208	Elektrik (%75 Burslu)	2	YGS-1	7	7		3, 237				
202754217	Elektrik (%50 Burslu)	2	YGS-1	20	20		3, 237				
202750604	Fotoğrafçılık ve Kameramanlık (Tam Burslu)	2	YGS-4	3	2		3, 237	411,35000	15,2,İ,96	316,63909	258000
202753891	Fotoğrafçılık ve Kameramanlık (%75 Burslu)	2	YGS-4	8	7		3, 237	333,00000	15,2,İ,97	270,40018	626000
202750613	Fotoğrafçılık ve Kameramanlık (%50 Burslu)	2	YGS-4	15	15		3, 237	355,80000	15,2,İ,97	184,97853	1667483
202753625	Gıda Teknolojisi (Tam Burslu)	2	YGS-2	3	2		3, 237	412,25000	15,3,İ,97	245,58504	410000
202754438	Gıda Teknolojisi (%75 Burslu)	2	YGS-2	4	4		3, 237				
202753634	Gıda Teknolojisi (%50 Burslu)	2	YGS-2	19	18		3, 237	298,20000	15,2,İ,97	173,89286	1377070
202753661	Gıda Teknolojisi (İÖ) (Tam Burslu)	2	YGS-2	2	1		3, 237	327,85000	15,3,İ,97	249,03076	388000
202754447	Gıda Teknolojisi (İÖ) (%75 Burslu)	2	YGS-2	8	7		3, 237				
202753697	Gıda Teknolojisi (İÖ) (%50 Burslu)	2	YGS-2	6	6		3, 237				
202750631	Grafik Tasarımı (Tam Burslu)	2	YGS-5	3	3		3, 237	359,60000	15,3,İ,97	289,72239	405000
202751523	Grafik Tasarımı (%50 Burslu)	2	YGS-5	27	27		3, 237	327,00000	15,2,D,97	226,89880	1092537

TABLO-3. Merkezi Yerleştirme İle Öğrenci Alan Yükseköğretim Ön Lisans Programları

PROGRAM KODU (1)	PROGRAM ADI (2)	ÖĞR. SÜRE (3)	PUAN TÜRÜ (4)	SGK KONT (5)	YGSK KONT (6)	OK.BİR KONT (7)	ÖZEL KOŞUL VE AÇIKLAMALAR (8)	2015-ÖSYS EN KÜÇÜK OBP (9)	2015 YERL. ÖNCELİKLERİ (10)	2015 EN KÜÇÜK YGS PUANI (11)	YGS BAŞARI SIRA (12)
202770026	Grafik Tasarımı (İÖ) (Tam Burslu)	2	YGS-5	2	1		3, 237	304,05000	15,3,İ,97	307,99303	290000
202754456	Grafik Tasarımı (İÖ) (%75 Burslu)	2	YGS-5	7	7		3, 237	----	----	----	----
202770035	Grafik Tasarımı (İÖ) (%50 Burslu)	2	YGS-5	7	6		3, 237	295,85000	95,2,İ,77	205,94897	1368003
202750225	Halkla İlişkiler ve Tanıtım (Tam Burslu)	2	YGS-4	3	2		3, 237	386,85000	15,2,İ,97	324,79178	217000
202754465	Halkla İlişkiler ve Tanıtım (%75 Burslu)	2	YGS-4	4	3		3, 237	----	----	----	----
202750949	Halkla İlişkiler ve Tanıtım (%50 Burslu)	2	YGS-4	19	19		3, 237			201,48751	1479535
202754226	Hava Lojistiği (Tam Burslu)	2	YGS-6	3	3		3, 237	----	----	----	----
202754235	Hava Lojistiği (%75 Burslu)	2	YGS-6	12	12		3, 237	----	----	----	----
202754244	Hava Lojistiği (%50 Burslu)	2	YGS-6	15	15		3, 237	----	----	----	----
202754253	İç Mekan Tasarımı (Tam Burslu)	2	YGS-5	3	3		3, 237	----	----	----	----
202754262	İç Mekan Tasarımı (%75 Burslu)	2	YGS-5	2	2		3, 237	----	----	----	----
202754271	İç Mekan Tasarımı (%50 Burslu)	2	YGS-5	25	25		3, 237	----	----	----	----
202750288	İnsan Kaynakları Yönetimi (Tam Burslu)	2	YGS-6	3	3		3, 237	382,95000	15,2,İ,97	255,00104	552000
202754483	İnsan Kaynakları Yönetimi (%75 Burslu)	2	YGS-6	5	5		3, 237	----	----	----	----
202750976	İnsan Kaynakları Yönetimi (%50 Burslu)	2	YGS-6	22	22		3, 237	291,80000	12,2,İ,93	186,34822	1478444
202750482	İnsan Kaynakları Yönetimi (İÖ) (Tam Burslu)	2	YGS-6	2	1		3, 237	361,75000	15,2,İ,97	317,17716	204000
202754492	İnsan Kaynakları Yönetimi (İÖ) (%75 Burslu)	2	YGS-6	6	5		3, 237	----	----	----	----
202750994	İnsan Kaynakları Yönetimi (İÖ) (%50 Burslu)	2	YGS-6	8	8		3, 237				
202752248	İnşaat Teknolojisi (Tam Burslu)	2	YGS-1	3	3		3, 237	370,90000	15,3,İ,97	286,67371	245000
202752257	İnşaat Teknolojisi (%50 Burslu)	2	YGS-1	27	27		3, 237	283,80000	14,2,İ,96	189,62822	1155785
202752284	İnşaat Teknolojisi (İÖ) (Tam Burslu)	2	YGS-1	3	3		3, 237	304,00000	15,3,İ,97	320,64541	158000
202752293	İnşaat Teknolojisi (İÖ) (%50 Burslu)	2	YGS-1	27	27		3, 237				
202753731	İş Sağlığı ve Güvenliği (Tam Burslu)	2	YGS-2	4	3		3, 237	403,30000	15,2,İ,97	256,24403	347000
202753749	İş Sağlığı ve Güvenliği (%50 Burslu)	2	YGS-2	32	31		3, 237	293,85000	13,2,İ,94	201,77110	920000
202753767	İş Sağlığı ve Güvenliği (İÖ) (Tam Burslu)	2	YGS-2	3	2		3, 237	371,05000	15,2,İ,97	271,43911	279000
202753776	İş Sağlığı ve Güvenliği (İÖ) (%50 Burslu)	2	YGS-2	23	22		3, 237	398,75000	91,3,İ,72	188,30900	1175987
202750304	Lojistik (Tam Burslu)	2	YGS-6	4	3		3, 237	398,10000	15,2,İ,97	242,11659	687000
202751029	Lojistik (%50 Burslu)	2	YGS-6	32	31		3, 237	283,85000	12,2,İ,94	184,02665	1508441
202750579	Lojistik (İÖ) (Tam Burslu)	2	YGS-6	2	1		3, 237	362,35000	15,2,İ,97	284,64498	338000
202754508	Lojistik (İÖ) (%75 Burslu)	2	YGS-6	3	3		3, 237	----	----	----	----
202751047	Lojistik (İÖ) (%50 Burslu)	2	YGS-6	11	10		3, 237	274,20000	15,2,İ,97	165,52497	1603892
202754023	Makine (Tam Burslu)	2	YGS-1	3	3		3, 237	347,15000	15,3,İ,97	242,78671	457000
202754032	Makine (%75 Burslu)	2	YGS-1	8	7		3, 237	407,60000	15,2,İ,97	227,18346	589000
202754041	Makine (%50 Burslu)	2	YGS-1	20	19		3, 237				
202754553	Mimari Dekoratif Sanatlar (Tam Burslu)	2	YGS-4	4	3		3, 237	----	----	----	----
202754562	Mimari Dekoratif Sanatlar (%50 Burslu)	2	YGS-4	28	28		3, 237	----	----	----	----
202754571	Mimari Dekoratif Sanatlar (%25 Burslu)	2	YGS-4	4	3		3, 237	----	----	----	----
202754589	Mimari Dekoratif Sanatlar (İÖ) (Tam Burslu)	2	YGS-4	2	2		3, 237	----	----	----	----
202754598	Mimari Dekoratif Sanatlar (İÖ) (%50 Burslu)	2	YGS-4	16	16		3, 237	----	----	----	----
202754605	Mimari Dekoratif Sanatlar (İÖ) (%25 Burslu)	2	YGS-4	2	2		3, 237	----	----	----	----
202750385	Moda Tasarımı (Tam Burslu)	2	YGS-5	3	3		3, 237	354,45000	15,3,İ,97	308,30790	288000
202751074	Moda Tasarımı (%50 Burslu)	2	YGS-5	27	27		3, 237	335,65000	15,2,İ,96	194,41528	1510892
202752487	Moda Tasarımı (İÖ) (Tam Burslu)	2	YGS-5	3	2		3, 237	414,20000	15,2,İ,97	294,18457	374000
202752521	Moda Tasarımı (İÖ) (%50 Burslu)	2	YGS-5	23	22		3, 237	298,40000	14,2,İ,96	173,99849	1692528
202753397	Otomotiv Teknolojisi (Tam Burslu)	2	YGS-1	3	2		3, 237	346,70000	15,3,İ,97	230,15652	560000
202754517	Otomotiv Teknolojisi (%75 Burslu)	2	YGS-1	8	7		3, 237	----	----	----	----
202753404	Otomotiv Teknolojisi (%50 Burslu)	2	YGS-1	15	15		3, 237				
202753431	Otomotiv Teknolojisi (İÖ) (Tam Burslu)	2	YGS-1	2	1		3, 237	339,35000	15,3,İ,96	226,46296	597000
202753449	Otomotiv Teknolojisi (İÖ) (%50 Burslu)	2	YGS-1	14	13		3, 237				
202750782	Radyo ve Televizyon Programcılığı (Tam Burslu)	2	YGS-4	3	2		3, 237	331,85000	15,3,İ,97	318,38858	249000
202750791	Radyo ve Televizyon Programcılığı (%50 Burslu)	2	YGS-4	23	22		3, 237	263,80000	15,2,İ,96	208,43073	1391325
202751268	Radyo ve Televizyon Programcılığı (İÖ) (Tam Burslu)	2	YGS-4	2	2		3, 237	333,60000	15,2,İ,97	329,83587	194000
202751277	Radyo ve Televizyon Programcılığı (İÖ) (%50 Burslu)	2	YGS-4	18	18		3, 237				
202750667	Sivil Hava Ulaştırma İşletmeciliği (Tam Burslu)	2	YGS-6	4	3		3, 49, 237	396,70000	15,2,İ,97	290,01886	310000
202750676	Sivil Hava Ulaştırma İşletmeciliği (%50 Burslu)	2	YGS-6	32	31		3, 49, 237	277,15000	14,2,İ,95	197,75252	1314148
202754165	Sivil Hava Ulaştırma İşletmeciliği (İngilizce) (Ücretli)	2	YGS-6	14	14		17, 21, 28, 49, 237	----	----	----	----
202754174	Sivil Hava Ulaştırma İşletmeciliği (İngilizce) (Tam Burslu)	2	YGS-6	3	3		3, 17, 21, 28, 49, 237	----	----	----	----
202754474	Sivil Hava Ulaştırma İşletmeciliği (İngilizce) (%75 Burslu)	2	YGS-6	3	3		3, 17, 21, 28, 49, 237	----	----	----	----
202754183	Sivil Hava Ulaştırma İşletmeciliği (İngilizce) (%50 Burslu)	2	YGS-6	10	10		3, 17, 21, 28, 49, 237	----	----	----	----
202770053	Sivil Hava Ulaştırma İşletmeciliği (İÖ) (Tam Burslu)	2	YGS-6	3	3		3, 49, 237	350,85000	15,2,İ,97	283,15318	346000
202770062	Sivil Hava Ulaştırma İşletmeciliği (İÖ) (%50 Burslu)	2	YGS-6	27	27		3, 49, 237			191,63292	1403885
202753794	Sivil Havacılık Kabin Hizmetleri (Tam Burslu)	2	YGS-5	4	3		3, 49, 237	370,55000	15,2,İ,97	306,43437	298000
202753801	Sivil Havacılık Kabin Hizmetleri (%50 Burslu)	2	YGS-5	32	31		3, 49, 237	431,65000	97,2,D,79	253,71258	754000
202753828	Sivil Havacılık Kabin Hizmetleri (İÖ) (Tam Burslu)	2	YGS-5	3	3		3, 49, 237	355,45000	15,2,İ,97	303,38945	316000
202753837	Sivil Havacılık Kabin Hizmetleri (İÖ) (%50 Burslu)	2	YGS-5	27	27		3, 49, 237	273,35000	06,2,İ,88	239,60943	928000
202754102	Sivil Havacılık Kabin Hizmetleri (İngilizce) (Tam Burslu)	2	YGS-5	4	3		3, 17, 21, 28, 49, 237	364,05000	15,2,İ,98	308,43265	288000
202754526	Sivil Havacılık Kabin Hizmetleri (İngilizce) (%75 Burslu)	2	YGS-5	12	11		3, 17, 21, 28, 49, 237	----	----	----	----
202754111	Sivil Havacılık Kabin Hizmetleri (İngilizce) (%50 Burslu)	2	YGS-5	20	20		3, 17, 21, 28, 49, 237	273,55000	13,2,İ,94	238,95062	937000
202754059	Sosyal Hizmetler (Ücretli)	2	YGS-5	12	11		237	377,45000	11,2,D,85	186,02025	1606003
202754068	Sosyal Hizmetler (Tam Burslu)	2	YGS-5	4	3		3, 237	417,85000	15,2,İ,97	353,54569	123000
202754077	Sosyal Hizmetler (%50 Burslu)	2	YGS-5	18	18		3, 237	341,15000	15,2,İ,95	275,91009	520000
202754086	Sosyal Hizmetler (%25 Burslu)	2	YGS-5	2	2		3, 237	326,05000	13,2,D,86	268,96096	586000
202754377	Sosyal Hizmetler (İÖ) (Ücretli)	2	YGS-5	5	5		237	----	----	----	----

TABLO-3. Merkezi Yerleştirme İle Öğrenci Alan Yükseköğretim Ön Lisans Programları

PROGRAM KODU (1)	PROGRAM ADI (2)	ÖĞR. SÜRE (3)	PUAN TÜRÜ (4)	SGK KONT (5)	YGSK KONT (6)	OK.BİR KONT (7)	ÖZEL KOŞUL VE AÇIKLAMALAR (8)	2015-ÖSYS EN KÜÇÜK OBP (9)	2015 YERL. ÖNCELİKLERİ (10)	2015 EN KÜÇÜK YGS PUANI (11)	YGS BAŞARI SIRA (12)
202754386	Sosyal Hizmetler (İÖ) (Tam Burslu)	2	YGS-5	3	3		3, 237	----	----	----	----
202754395	Sosyal Hizmetler (İÖ) (%50 Burslu)	2	YGS-5	22	22		3, 237	----	----	----	----
202753934	Spor Yönetimi (Ücretli)	2	YGS-5	-	3		237				
202753943	Spor Yönetimi (Tam Burslu)	2	YGS-5	-	6		3, 237			285,92329	435000
202753952	Spor Yönetimi (%75 Burslu)	2	YGS-5	-	5		3, 237	360,70000	15,2,İ,97	264,23928	635000
202753961	Spor Yönetimi (%50 Burslu)	2	YGS-5	-	46		3, 237			183,81589	1628405
202754314	Turist Rehberliği (Tam Burslu)	2	YGS-3	3	3		3, 237	----	----	----	----
202754323	Turist Rehberliği (%75 Burslu)	2	YGS-3	12	12		3, 237	----	----	----	----
202754332	Turist Rehberliği (%50 Burslu)	2	YGS-3	15	15		3, 237	----	----	----	----
202753652	Uçak Teknolojisi (Ücretli)	2	YGS-1	7	7		49, 237	340,05000	10,3,D,90	181,28248	1302032
202753679	Uçak Teknolojisi (Tam Burslu)	2	YGS-1	4	3		3, 49, 237	330,50000	15,4,İ,97	272,37197	297000
202753688	Uçak Teknolojisi (%50 Burslu)	2	YGS-1	16	15		3, 49, 237	325,45000	15,2,İ,97	215,21754	729000
202753704	Uçak Teknolojisi (%25 Burslu)	2	YGS-1	9	9		3, 49, 237	296,90000	14,2,İ,95	191,99019	1111158
202753713	Uçak Teknolojisi (İÖ) (Tam Burslu)	2	YGS-1	2	2		3, 49, 237	315,55000	15,4,İ,97	349,47194	110000
202753722	Uçak Teknolojisi (İÖ) (%50 Burslu)	2	YGS-1	18	18		3, 49, 237	286,40000	15,2,İ,96	192,06547	1109734
202754289	Uçuş Harekat Yöneticiliği (Tam Burslu)	2	YGS-5	3	3		3, 237	----	----	----	----
202754298	Uçuş Harekat Yöneticiliği (%75 Burslu)	2	YGS-5	7	7		3, 237	----	----	----	----
202754305	Uçuş Harekat Yöneticiliği (%50 Burslu)	2	YGS-5	20	20		3, 237	----	----	----	----
202751489	Uygulamalı İngilizce ve Çevirmenlik (İngilizce) (Tam Burslu)	2	YGS-3	-	4		3, 15, 17, 28, 237			347,67010	153000
202751498	Uygulamalı İngilizce ve Çevirmenlik (İngilizce) (%50 Burslu)	2	YGS-3	-	36		3, 15, 17, 28, 237			231,15817	1174600
202754341	Uygulamalı Rusça ve Çevirmenlik (Rusça) (Tam Burslu)	2	YGS-3	-	6		3, 17, 115, 237, 272	----	----	----	----
202754359	Uygulamalı Rusça ve Çevirmenlik (Rusça) (%75 Burslu)	2	YGS-3	-	10		3, 17, 115, 237, 272	----	----	----	----
202754368	Uygulamalı Rusça ve Çevirmenlik (Rusça) (%50 Burslu)	2	YGS-3	-	44		3, 17, 115, 237, 272	----	----	----	----
Sağlık Hizmetleri Meslek Yüksekokulu											
202751911	Ağız ve Diş Sağlığı (Ücretli)	2	YGS-2	3	3		237	444,15000	04,2,D,87	203,64835	887000
202751929	Ağız ve Diş Sağlığı (Tam Burslu)	2	YGS-2	4	3		3, 237	330,55000	15,3,D,98	271,84851	277000
202751938	Ağız ve Diş Sağlığı (%50 Burslu)	2	YGS-2	25	24		3, 237	315,20000	15,2,İ,98	217,55200	674000
202751947	Ağız ve Diş Sağlığı (%25 Burslu)	2	YGS-2	4	4		3, 237			191,43909	1114928
202751956	Ağız ve Diş Sağlığı (İÖ) (Ücretli)	2	YGS-2	4	4		237	322,65000	15,2,İ,97	203,17237	896000
202751965	Ağız ve Diş Sağlığı (İÖ) (Tam Burslu)	2	YGS-2	4	3		3, 237	309,70000	15,3,D,97	264,94870	306000
202751974	Ağız ve Diş Sağlığı (İÖ) (%50 Burslu)	2	YGS-2	26	26		3, 237	337,90000	15,2,İ,96	207,09104	830000
202751983	Ağız ve Diş Sağlığı (İÖ) (%25 Burslu)	2	YGS-2	2	1		3, 237			205,27381	860000
202753025	Ameliyathane Hizmetleri (Ücretli)	2	YGS-2	4	4		237			215,54799	701000
202753034	Ameliyathane Hizmetleri (Tam Burslu)	2	YGS-2	3	3		3, 237	350,80000	15,2,D,97	293,41967	208000
202753043	Ameliyathane Hizmetleri (%50 Burslu)	2	YGS-2	19	19		3, 237			231,54681	519000
202753052	Ameliyathane Hizmetleri (%25 Burslu)	2	YGS-2	4	4		3, 237			214,47480	716000
202751823	Anestezi (Ücretli)	2	YGS-2	25	25		237	422,10000	00,2,D,83	221,58197	623000
202751832	Anestezi (Tam Burslu)	2	YGS-2	4	4		3, 237	374,25000	15,3,İ,97	311,11940	167000
202751841	Anestezi (%50 Burslu)	2	YGS-2	5	5		3, 237	418,65000	12,2,D,94	299,84954	191000
202751859	Anestezi (%25 Burslu)	2	YGS-2	6	6		3, 237			231,56513	519000
202770089	Anestezi (İÖ) (Ücretli)	2	YGS-2	28	28		237			216,19567	692000
202770098	Anestezi (İÖ) (Tam Burslu)	2	YGS-2	4	4		3, 237	362,10000	15,3,İ,97	329,75787	134000
202770105	Anestezi (İÖ) (%50 Burslu)	2	YGS-2	4	4		3, 237	366,95000	13,2,D,95	288,66998	221000
202770114	Anestezi (İÖ) (%25 Burslu)	2	YGS-2	4	4		3, 237			218,21073	665000
202752009	Biyomedikal Cihaz Teknolojisi (Tam Burslu)	2	YGS-1	3	3		3, 237	353,55000	15,4,D,97	241,24282	468000
202753501	Biyomedikal Cihaz Teknolojisi (%75 Burslu)	2	YGS-1	10	10		3, 237	326,45000	15,2,İ,97	193,07988	1090706
202752018	Biyomedikal Cihaz Teknolojisi (%50 Burslu)	2	YGS-1	17	17		3, 237				
202750525	Çocuk Gelişimi (Ücretli)	2	YGS-4	16	15		237	294,70000	15,2,İ,97	230,38362	1104638
202750534	Çocuk Gelişimi (Tam Burslu)	2	YGS-4	5	5		3, 237	358,40000	15,3,İ,97	321,35271	233000
202753873	Çocuk Gelişimi (%50 Burslu)	2	YGS-4	15	14		3, 237	378,10000	15,2,İ,97	270,01581	630000
202751532	Çocuk Gelişimi (%25 Burslu)	2	YGS-4	15	15		3, 237	310,75000	15,2,İ,97	228,47267	1129246
202751286	Çocuk Gelişimi (İÖ) (Ücretli)	2	YGS-4	14	13		237	355,90000	13,2,İ,95	187,86299	1638051
202751295	Çocuk Gelişimi (İÖ) (Tam Burslu)	2	YGS-4	5	5		3, 237	408,20000	15,2,İ,97	295,22903	399000
202751302	Çocuk Gelişimi (İÖ) (%50 Burslu)	2	YGS-4	27	26		3, 237	348,05000	15,2,İ,97	223,68339	1191024
202770071	Çocuk Gelişimi (İÖ) (%25 Burslu)	2	YGS-4	5	5		3, 237	335,80000	14,2,D,95	198,07873	1521221
202752072	Diş Protez Teknolojisi (Ücretli)	2	YGS-2	3	2		237			186,07463	1219161
202752081	Diş Protez Teknolojisi (Tam Burslu)	2	YGS-2	4	3		3, 237			245,77902	409000
202753519	Diş Protez Teknolojisi (%75 Burslu)	2	YGS-2	10	9		3, 237			217,43660	675000
202752099	Diş Protez Teknolojisi (%50 Burslu)	2	YGS-2	20	19		3, 237			193,38312	1077347
202752124	Diş Protez Teknolojisi (İÖ) (Ücretli)	2	YGS-2	3	3		237			180,59104	1312191
202752115	Diş Protez Teknolojisi (İÖ) (Tam Burslu)	2	YGS-2	4	3		3, 237			242,42579	432000
202753528	Diş Protez Teknolojisi (İÖ) (%75 Burslu)	2	YGS-2	8	8		3, 237			213,78653	726000
202752133	Diş Protez Teknolojisi (İÖ) (%50 Burslu)	2	YGS-2	21	20		3, 237			187,72607	1187337
202751789	Diyaliz (Ücretli)	2	YGS-2	17	17		237			209,98475	783000
202751798	Diyaliz (Tam Burslu)	2	YGS-2	4	4		3, 237	374,30000	15,3,İ,97	270,67184	282000
202751805	Diyaliz (%50 Burslu)	2	YGS-2	9	9		3, 237	307,25000	13,2,D,95	246,13165	406000
202751814	Diyaliz (%25 Burslu)	2	YGS-2	10	10		3, 237			200,67646	940000
202752399	Diyaliz (İÖ) (Ücretli)	2	YGS-2	22	21		237			197,23927	1003444
202770168	Diyaliz (İÖ) (Tam Burslu)	2	YGS-2	4	4		3, 237	320,00000	15,3,İ,97	257,35144	342000
202752406	Diyaliz (İÖ) (%50 Burslu)	2	YGS-2	4	4		3, 237	434,15000	99,2,D,81	243,99354	421000
202752415	Diyaliz (İÖ) (%25 Burslu)	2	YGS-2	11	10		3, 237			200,23821	948000
202753104	Elektrofizyoloji (Ücretli)	2	YGS-1	7	6		237			192,03492	1110328
202753113	Elektrofizyoloji (Tam Burslu)	2	YGS-1	4	3		3, 237	396,15000	15,3,D,97	293,03083	226000
202753122	Elektrofizyoloji (%50 Burslu)	2	YGS-1	19	18		3, 237	326,65000	14,3,D,96	213,27891	756000
202753131	Elektrofizyoloji (%25 Burslu)	2	YGS-1	7	6		3, 237	332,95000	14,3,D,98	191,57061	1119175

TABLO-3. Merkezi Yerleştirme İle Öğrenci Alan Yükseköğretim Ön Lisans Programları

PROGRAM KODU (1)	PROGRAM ADI (2)	ÖĞR. SÜRE (3)	PUAN TÜRÜ (4)	SGK KONT (5)	YGSK KONT (6)	OK.BİR KONT (7)	ÖZEL KOŞUL VE AÇIKLAMALAR (8)	2015-ÖSYS EN KÜÇÜK OBP (9)	2015 YERL. ÖNCELİKLERİ (10)	2015 EN KÜÇÜK YGS PUANI (11)	YGS BAŞARI SIRA (12)
202751744	Fizyoterapi (Ücretli)	2	YGS-2	25	25		237	397,30000	11,2,D,93	207,71173	819000
202751753	Fizyoterapi (Tam Burslu)	2	YGS-2	4	4		3, 237	388,20000	15,3,İ,97	365,38577	88300
202751762	Fizyoterapi (%50 Burslu)	2	YGS-2	5	4		3, 237	330,65000	12,2,İ,95	248,75357	390000
202751771	Fizyoterapi (%25 Burslu)	2	YGS-2	7	6		3, 237			228,50169	549000
202753343	Fizyoterapi (İÖ) (Ücretli)	2	YGS-2	14	14		237			206,02567	847000
202753352	Fizyoterapi (İÖ) (Tam Burslu)	2	YGS-2	4	3		3, 237	352,60000	15,3,İ,97	325,00313	142000
202753361	Fizyoterapi (İÖ) (%50 Burslu)	2	YGS-2	12	11		3, 237	283,35000	02,2,D,84	265,94798	301000
202753379	Fizyoterapi (İÖ) (%25 Burslu)	2	YGS-2	6	6		3, 237			209,22263	795000
202751541	İlk ve Acil Yardım (Ücretli)	2	YGS-2	27	26		233, 237	327,50000	99,2,D,79	254,87896	355000
202751559	İlk ve Acil Yardım (Tam Burslu)	2	YGS-2	4	4		3, 233, 237	411,85000	15,3,İ,97	306,70366	176000
202751726	İlk ve Acil Yardım (%50 Burslu)	2	YGS-2	4	3		3, 233, 237	364,20000	15,3,İ,97	277,32415	257000
202751735	İlk ve Acil Yardım (%25 Burslu)	2	YGS-2	6	6		3, 233, 237	358,70000	14,3,D,96	264,65226	307000
202752645	İlk ve Acil Yardım (İÖ) (Ücretli)	2	YGS-2	27	26		233, 237	296,65000	97,2,İ,74	248,16971	393000
202752672	İlk ve Acil Yardım (İÖ) (Tam Burslu)	2	YGS-2	4	4		3, 233, 237	373,00000	15,3,İ,96	285,04597	232000
202752699	İlk ve Acil Yardım (İÖ) (%50 Burslu)	2	YGS-2	4	3		3, 233, 237	334,95000	15,3,İ,97	268,60833	290000
202752724	İlk ve Acil Yardım (İÖ) (%25 Burslu)	2	YGS-2	6	6		3, 233, 237	359,15000	13,2,D,95	257,09884	343000
202752318	Odyometri (Ücretli)	2	YGS-1	28	27		237			205,04059	881000
202752327	Odyometri (Tam Burslu)	2	YGS-1	4	4		3, 237	362,55000	15,3,İ,96	323,44143	153000
202752336	Odyometri (%50 Burslu)	2	YGS-1	3	2		3, 237	307,85000	15,2,İ,96	252,17654	397000
202752345	Odyometri (%25 Burslu)	2	YGS-1	6	6		3, 237	328,10000	14,3,D,97	221,74237	648000
202752354	Odyometri (İÖ) (Ücretli)	2	YGS-1	20	20		237	346,25000	10,2,D,92	195,92655	1037964
202752363	Odyometri (İÖ) (Tam Burslu)	2	YGS-1	4	4		3, 237	326,00000	15,3,D,98	318,28428	163000
202752372	Odyometri (İÖ) (%50 Burslu)	2	YGS-1	6	6		3, 237	380,10000	09,2,D,90	255,68724	376000
202752381	Odyometri (İÖ) (%25 Burslu)	2	YGS-1	10	10		3, 237			198,88451	985000
202752945	Optisyenlik (Ücretli)	2	YGS-1	-	12		237				
202752954	Optisyenlik (Tam Burslu)	2	YGS-1	-	7		3, 237			278,95122	272000
202752963	Optisyenlik (%50 Burslu)	2	YGS-1	-	43		3, 237			214,17915	743000
202752972	Optisyenlik (%25 Burslu)	2	YGS-1	-	8		3, 237			171,79850	1382126
202752981	Optisyenlik (İÖ) (Ücretli)	2	YGS-1	-	8		237				
202752999	Optisyenlik (İÖ) (Tam Burslu)	2	YGS-1	-	7		3, 237			330,41298	140000
202753007	Optisyenlik (İÖ) (%50 Burslu)	2	YGS-1	-	43		3, 237			200,57102	956000
202753016	Optisyenlik (İÖ) (%25 Burslu)	2	YGS-1	-	12		3, 237			165,30272	1395864
202752478	Ortopedik Protez ve Ortez (Ücretli)	2	YGS-2	4	4		237				
202752496	Ortopedik Protez ve Ortez (Tam Burslu)	2	YGS-2	3	3		3, 237	354,00000	15,3,İ,97	275,12415	265000
202752503	Ortopedik Protez ve Ortez (%50 Burslu)	2	YGS-2	21	21		3, 237			195,49921	1036274
202752512	Ortopedik Protez ve Ortez (%25 Burslu)	2	YGS-2	2	2		3, 237				
202752618	Patoloji Laboratuvar Teknikleri (Ücretli)	2	YGS-2	6	6		237				
202752636	Patoloji Laboratuvar Teknikleri (Tam Burslu)	2	YGS-2	4	3		3, 237	355,85000	96,2,D,78	271,53096	278000
202752654	Patoloji Laboratuvar Teknikleri (%50 Burslu)	2	YGS-2	26	25		3, 237			210,23206	779000
202752681	Patoloji Laboratuvar Teknikleri (İÖ) (Ücretli)	2	YGS-2	2	2		237				
202752706	Patoloji Laboratuvar Teknikleri (İÖ) (Tam Burslu)	2	YGS-2	4	3		3, 237			256,85911	344000
202752733	Patoloji Laboratuvar Teknikleri (İÖ) (%50 Burslu)	2	YGS-2	30	29		3, 237			198,40505	982000
202753273	Perfüzyon Teknikleri (Tam Burslu)	2	YGS-2	3	3		3, 237	410,70000	15,3,D,96	252,11227	370000
202753282	Perfüzyon Teknikleri (%50 Burslu)	2	YGS-2	21	20		3, 237			200,56801	942000
202753291	Perfüzyon Teknikleri (%25 Burslu)	2	YGS-2	7	6		3, 237			181,44390	1299511
202753316	Perfüzyon Teknikleri (İÖ) (Tam Burslu)	2	YGS-2	3	3		3, 237	351,10000	15,3,D,97	262,20539	318000
202753325	Perfüzyon Teknikleri (İÖ) (%50 Burslu)	2	YGS-2	25	24		3, 237			203,55888	889000
202753334	Perfüzyon Teknikleri (İÖ) (%25 Burslu)	2	YGS-2	3	2		3, 237			190,42015	1134854
202752778	Radyoterapi (Ücretli)	2	YGS-1	20	20		237			172,47332	1380142
202752787	Radyoterapi (Tam Burslu)	2	YGS-1	4	4		3, 237			250,72642	405000
202752803	Radyoterapi (%50 Burslu)	2	YGS-1	6	6		3, 237			215,66412	723000
202752812	Radyoterapi (%25 Burslu)	2	YGS-1	10	10		3, 237			187,92900	1187860
202752821	Radyoterapi (İÖ) (Ücretli)	2	YGS-1	8	8		237				
202752839	Radyoterapi (İÖ) (Tam Burslu)	2	YGS-1	4	4		3, 237			252,50692	395000
202752848	Radyoterapi (İÖ) (%50 Burslu)	2	YGS-1	24	24		3, 237			215,21891	729000
202752857	Radyoterapi (İÖ) (%25 Burslu)	2	YGS-1	4	4		3, 237			181,53720	1298209
202754138	Saç Bakımı ve Güzellik Hizmetleri (Tam Burslu)	2	YGS-4	3	3		3, 237	371,30000	15,2,İ,97	280,80967	522000
202754147	Saç Bakımı ve Güzellik Hizmetleri (%75 Burslu)	2	YGS-4	9	9		3, 237	340,45000	15,2,İ,96	216,32277	1288007
202754156	Saç Bakımı ve Güzellik Hizmetleri (%50 Burslu)	2	YGS-4	18	18		3, 237				
202750552	Sağlık Kurumları İşletmeciliği (Tam Burslu)	2	YGS-6	4	3		3, 237	392,70000	15,2,İ,97	262,99469	482000
202754535	Sağlık Kurumları İşletmeciliği (%75 Burslu)	2	YGS-6	5	4		3, 237	----	----	----	----
202751117	Sağlık Kurumları İşletmeciliği (%50 Burslu)	2	YGS-6	27	27		3, 237	362,60000	12,2,D,94	203,16476	1231952
202751868	Sağlık Kurumları İşletmeciliği (İÖ) (Tam Burslu)	2	YGS-6	3	3		3, 237	360,70000	15,2,İ,97	248,64136	615000
202754544	Sağlık Kurumları İşletmeciliği (İÖ) (%75 Burslu)	2	YGS-6	8	7		3, 237	----	----	----	----
202751877	Sağlık Kurumları İşletmeciliği (İÖ) (%50 Burslu)	2	YGS-6	20	19		3, 237	347,05000	09,2,İ,91	182,50371	1526784
202751223	Tıbbi Dokümantasyon ve Sekreterlik (Ücretli)	2	YGS-3	10	10		237			211,12804	1412979
202751232	Tıbbi Dokümantasyon ve Sekreterlik (Tam Burslu)	2	YGS-3	5	4		3, 237	291,20000	15,2,İ,96	315,67855	308000
202751241	Tıbbi Dokümantasyon ve Sekreterlik (%50 Burslu)	2	YGS-3	31	30		3, 237			223,54572	1265975
202751886	Tıbbi Dokümantasyon ve Sekreterlik (İÖ) (Ücretli)	2	YGS-3	8	7		237			195,27845	1588576
202751895	Tıbbi Dokümantasyon ve Sekreterlik (İÖ) (Tam Burslu)	2	YGS-3	4	4		3, 237	323,55000	13,2,İ,93	277,59856	629000
202751902	Tıbbi Dokümantasyon ve Sekreterlik (İÖ) (%50 Burslu)	2	YGS-3	29	28		3, 237				
202751568	Tıbbi Görüntüleme Teknikleri (Ücretli)	2	YGS-1	25	24		237			195,60982	1043726
202751577	Tıbbi Görüntüleme Teknikleri (Tam Burslu)	2	YGS-1	4	4		3, 237			267,81328	317000
202751708	Tıbbi Görüntüleme Teknikleri (%50 Burslu)	2	YGS-1	5	4		3, 237			254,00155	386000
202751717	Tıbbi Görüntüleme Teknikleri (%25 Burslu)	2	YGS-1	7	7		3, 237			214,77930	735000
202752575	Tıbbi Görüntüleme Teknikleri (İÖ) (Ücretli)	2	YGS-1	27	26		237			187,89648	1188442
202752593	Tıbbi Görüntüleme Teknikleri (İÖ) (Tam Burslu)	2	YGS-1	4	4		3, 237			268,16763	315000
202752609	Tıbbi Görüntüleme Teknikleri (İÖ) (%50 Burslu)	2	YGS-1	3	3		3, 237			252,63217	394000

TABLO-3. Merkezi Yerleştirme İle Öğrenci Alan Yükseköğretim Ön Lisans Programları

PROGRAM KODU (1)	PROGRAM ADI (2)	ÖĞR. SÜRE (3)	PUAN TÜRÜ (4)	SGK KONT (5)	YGSK KONT (6)	OK.BİR KONT (7)	ÖZEL KOŞUL VE AÇIKLAMALAR (8)	2015-ÖSYS EN KÜÇÜK OBP (9)	2015 YERL. ÖNCELİKLERİ (10)	2015 EN KÜÇÜK YGS PUANI (11)	YGS BAŞARI SIRA (12)
202752627	Tıbbi Görüntüleme Teknikleri (İÖ) (%25 Burslu)	2	YGS-1	7	6		3, 237			214,96714	733000
202752866	Tıbbi Laboratuvar Teknikleri (Ücretli)	2	YGS-2	23	23		237			177,09335	1354705
202752875	Tıbbi Laboratuvar Teknikleri (Tam Burslu)	2	YGS-2	4	3		3, 237	321,65000	99,2,D,81	270,57085	282000
202752884	Tıbbi Laboratuvar Teknikleri (%50 Burslu)	2	YGS-2	5	4		3, 237			230,51067	529000
202752893	Tıbbi Laboratuvar Teknikleri (%25 Burslu)	2	YGS-2	4	4		3, 237			199,96125	953000
202752909	Tıbbi Laboratuvar Teknikleri (İÖ) (Ücretli)	2	YGS-2	3	3		237				
202752918	Tıbbi Laboratuvar Teknikleri (İÖ) (Tam Burslu)	2	YGS-2	4	3		3, 237	431,55000	11,3,İ,93	252,90270	366000
202752927	Tıbbi Laboratuvar Teknikleri (İÖ) (%50 Burslu)	2	YGS-2	25	25		3, 237			222,94843	607000
202752936	Tıbbi Laboratuvar Teknikleri (İÖ) (%25 Burslu)	2	YGS-2	4	3		3, 237			183,42828	1267083
İSTANBUL KAVRAM MESLEK YÜKSEKOKULU											
İstanbul Kavram Meslek Yüksekokulu											
202852256	Adalet (Ücretli)	2	YGS-3	27	27		214				
202852265	Adalet (Tam Burslu)	2	YGS-3	3	3		3, 214			324,82087	254000
202852274	Ağız ve Diş Sağlığı (Tam Burslu)	2	YGS-2	3	3		3, 214	382,25000	15,2,İ,97	269,53803	286000
202852283	Ağız ve Diş Sağlığı (%50 Burslu)	2	YGS-2	27	27		3, 214			198,45631	981000
202852308	Ameliyathane Hizmetleri (Ücretli)	2	YGS-2	27	27		214			193,12684	1082214
202852292	Ameliyathane Hizmetleri (Tam Burslu)	2	YGS-2	3	3		3, 214	340,00000	11,2,D,93	278,80691	252000
202852608	Ameliyathane Hizmetleri (İÖ) (Ücretli)	2	YGS-2	18	18		214	----	----	----	----
202852592	Ameliyathane Hizmetleri (İÖ) (Tam Burslu)	2	YGS-2	2	2		3, 214	----	----	----	----
202852529	Anestezi (Ücretli)	2	YGS-2	18	18		214	----	----	----	----
202852511	Anestezi (Tam Burslu)	2	YGS-2	2	2		3, 214	----	----	----	----
202851249	Aşçılık (Tam Burslu)	2	YGS-4	3	3		3, 214	383,55000	15,3,İ,97	334,71784	174000
202851258	Aşçılık (%50 Burslu)	2	YGS-4	27	27		3, 214	393,85000	11,2,İ,93	216,16904	1290000
202852317	Aşçılık (İÖ) (Tam Burslu)	2	YGS-4	3	2		3, 214	358,55000	15,3,İ,97	347,27599	131000
202852326	Aşçılık (İÖ) (%50 Burslu)	2	YGS-4	23	22		3, 214				
202850127	Bankacılık ve Sigortacılık (Tam Burslu)	2	YGS-6	3	2		3, 214	396,60000	15,2,İ,97	232,69271	802000
202850736	Bankacılık ve Sigortacılık (%50 Burslu)	2	YGS-6	23	22		3, 214				
202850524	Bilgisayar Programcılığı (Tam Burslu)	2	YGS-1	3	2		3, 214	278,50000	15,4,İ,97	259,89692	354000
202850772	Bilgisayar Programcılığı (%50 Burslu)	2	YGS-1	23	22		3, 214	320,50000	15,2,İ,97	179,26412	1329439
202851328	Bilgisayar Programcılığı (İÖ) (Tam Burslu)	2	YGS-1	2	2		3, 214	399,60000	15,3,İ,97	242,75113	457000
202851337	Bilgisayar Programcılığı (İÖ) (%50 Burslu)	2	YGS-1	18	18		3, 214	315,90000	14,2,İ,94	174,33280	1372632
202850578	Çocuk Gelişimi (Ücretli)	2	YGS-4	20	19		214	336,90000	13,2,D,95	199,29836	1506252
202850587	Çocuk Gelişimi (Tam Burslu)	2	YGS-4	4	4		3, 214	432,10000	15,2,İ,97	290,75235	435000
202850799	Çocuk Gelişimi (%50 Burslu)	2	YGS-4	14	14		3, 214	340,10000	15,2,İ,97	216,31145	1288163
202850727	Çocuk Gelişimi (İÖ) (Tam Burslu)	2	YGS-4	3	3		3, 214	401,70000	15,2,İ,97	280,24238	528000
202850815	Çocuk Gelişimi (İÖ) (%50 Burslu)	2	YGS-4	25	24		3, 214				
202850287	Diş Ticaret (Tam Burslu)	2	YGS-6	2	1		3, 214	377,35000	15,2,İ,97	240,87481	701000
202850833	Diş Ticaret (%50 Burslu)	2	YGS-6	13	12		3, 214				
202852335	Diş Protez Teknolojisi (Tam Burslu)	2	YGS-2	3	3		3, 214			241,75663	437000
202852344	Diş Protez Teknolojisi (%50 Burslu)	2	YGS-2	27	27		3, 214				
202852617	Diş Protez Teknolojisi (İÖ) (Tam Burslu)	2	YGS-2	2	2		3, 214	----	----	----	----
202852705	Diş Protez Teknolojisi (İÖ) (%50 Burslu)	2	YGS-2	18	18		3, 214	----	----	----	----
202852362	Diyaliz (Ücretli)	2	YGS-2	27	27		214			197,27689	1002692
202852353	Diyaliz (Tam Burslu)	2	YGS-2	3	3		3, 214	355,50000	15,3,İ,97	293,67710	207000
202852635	Diyaliz (İÖ) (Ücretli)	2	YGS-2	18	18		214	----	----	----	----
202852626	Diyaliz (İÖ) (Tam Burslu)	2	YGS-2	2	2		3, 214	----	----	----	----
202852389	Elektrofizyoloji (Ücretli)	2	YGS-1	27	27		214				
202852371	Elektrofizyoloji (Tam Burslu)	2	YGS-1	3	3		3, 214	297,80000	15,3,İ,97	284,87846	251000
202852653	Elektrofizyoloji (İÖ) (Ücretli)	2	YGS-1	18	18		214	----	----	----	----
202852644	Elektrofizyoloji (İÖ) (Tam Burslu)	2	YGS-1	2	2		3, 214	----	----	----	----
202851973	Fizyoterapi (Ücretli)	2	YGS-2	27	27		214			198,32528	983000
202851982	Fizyoterapi (Tam Burslu)	2	YGS-2	3	3		3, 214	379,25000	15,3,İ,97	340,45262	119000
202852017	Fizyoterapi (İÖ) (Ücretli)	2	YGS-2	27	27		214	283,15000	13,2,D,95	201,99805	916000
202852026	Fizyoterapi (İÖ) (Tam Burslu)	2	YGS-2	3	3		3, 214	399,05000	15,3,D,97	326,43787	139000
202850666	Grafik Tasarımı (Tam Burslu)	2	YGS-5	3	2		3, 214	362,45000	15,3,İ,97	312,78382	266000
202850878	Grafik Tasarımı (%50 Burslu)	2	YGS-5	23	22		3, 214				
202851691	Grafik Tasarımı (İÖ) (Tam Burslu)	2	YGS-5	1	1		3, 46, 214	339,75000	15,3,İ,97	324,45243	214000
202851707	Grafik Tasarımı (İÖ) (%50 Burslu)	2	YGS-5	9	9		3, 46, 214				
202850303	Halkla İlişkiler ve Tanıtım (Tam Burslu)	2	YGS-4	2	2		3, 214	369,95000	15,2,İ,97	293,33894	414000
202850896	Halkla İlişkiler ve Tanıtım (%50 Burslu)	2	YGS-4	18	18		3, 214				
202852053	İlk ve Acil Yardım (Ücretli)	2	YGS-2	27	27		214, 233	310,85000	04,2,D,86	267,69341	294000
202852062	İlk ve Acil Yardım (Tam Burslu)	2	YGS-2	3	3		3, 214, 233	392,35000	15,3,İ,97	308,23361	173000
202852089	İlk ve Acil Yardım (İÖ) (Ücretli)	2	YGS-2	27	27		214, 233	378,75000	00,2,D,82	258,83396	334000
202852098	İlk ve Acil Yardım (İÖ) (Tam Burslu)	2	YGS-2	3	3		3, 214, 233	364,60000	15,3,İ,97	294,42613	205000
202851734	İş Sağlığı ve Güvenliği (Tam Burslu)	2	YGS-2	4	3		3, 46, 214	364,10000	15,2,İ,96	223,57447	600000
202851743	İş Sağlığı ve Güvenliği (%50 Burslu)	2	YGS-2	32	31		3, 46, 214				
202852398	İş Sağlığı ve Güvenliği (İÖ) (Tam Burslu)	2	YGS-2	2	2		3, 214	346,70000	15,2,İ,96	243,71282	423000
202852405	İş Sağlığı ve Güvenliği (İÖ) (%50 Burslu)	2	YGS-2	18	18		3, 214				
202850445	Lojistik (Tam Burslu)	2	YGS-6	2	2		3, 214	387,70000	15,2,İ,97	236,70462	751000
202850993	Lojistik (%50 Burslu)	2	YGS-6	18	18		3, 214				
202852414	Makine (Tam Burslu)	2	YGS-1	2	2		3, 214	341,80000	15,3,İ,96	221,98180	645000
202852423	Makine (%50 Burslu)	2	YGS-1	18	18		3, 214				
202851779	Moda Tasarımı (Tam Burslu)	2	YGS-5	3	2		3, 46, 214	347,65000	15,3,İ,97	266,40540	612000
202851788	Moda Tasarımı (%50 Burslu)	2	YGS-5	23	22		3, 46, 214	321,70000	15,2,İ,97	192,43966	1534317
202852689	Moda Tasarımı (İÖ) (Tam Burslu)	2	YGS-5	2	2		3, 214	----	----	----	----
202852698	Moda Tasarımı (İÖ) (%50 Burslu)	2	YGS-5	18	18		3, 214	----	----	----	----
202852547	Odyometri (Tam Burslu)	2	YGS-1	2	2		3, 214	----	----	----	----
202852714	Odyometri (%50 Burslu)	2	YGS-1	18	18		3, 214	----	----	----	----
202852432	Ortopedik Protez ve Ortez (Tam Burslu)	2	YGS-2	2	2		3, 214	346,90000	08,2,İ,90	253,18036	364000
202852441	Ortopedik Protez ve Ortez (%50 Burslu)	2	YGS-2	18	18		3, 214				

TABLO-3. Merkezi Yerleştirme İle Öğrenci Alan Yükseköğretim Ön Lisans Programları

PROGRAM KODU (1)	PROGRAM ADI (2)	ÖĞR. SÜRE (3)	PUAN TÜRÜ (4)	SGK KONT (5)	YGSK KONT (6)	OK.BİR KONT (7)	ÖZEL KOŞUL VE AÇIKLAMALAR (8)	2015-ÖSYS EN KÜÇÜK OBP (9)	2015 YERL. ÖNCELİKLERİ (10)	2015 EN KÜÇÜK YGS PUANI (11)	YGS BAŞARI SIRA (12)
202852538	Patoloji Laboratuvar Teknikleri (Tam Burslu)	2	YGS-2	2	2		3, 214	----	----	----	----
202852723	Patoloji Laboratuvar Teknikleri (%25 Burslu)	2	YGS-2	18	18		3, 214	----	----	----	----
202852468	Perfüzyon Teknikleri (Ücretli)	2	YGS-2	18	18		214				
202852459	Perfüzyon Teknikleri (Tam Burslu)	2	YGS-2	2	2		3, 214	386,00000	15,3,D,97	256,01174	349000
202852583	Perfüzyon Teknikleri (İÖ) (Ücretli)	2	YGS-2	18	18		214	----	----	----	----
202852574	Perfüzyon Teknikleri (İÖ) (Tam Burslu)	2	YGS-2	2	2		3, 214	----	----	----	----
202851813	Radio ve Televizyon Programcılığı (Tam Burslu)	2	YGS-4	2	2		3, 46, 214	338,65000	15,3,İ,97	302,40989	346000
202851822	Radio ve Televizyon Programcılığı (%50 Burslu)	2	YGS-4	18	18		3, 46, 214				
202852123	Radio ve Televizyon Programcılığı (İÖ) (Tam Burslu)	2	YGS-4	2	1		3, 214	317,95000	15,2,İ,97	333,59355	179000
202852132	Radio ve Televizyon Programcılığı (İÖ) (%50 Burslu)	2	YGS-4	14	13		3, 214				
202852486	Radyoterapi (Ücretli)	2	YGS-1	23	22		214				
202852477	Radyoterapi (Tam Burslu)	2	YGS-1	3	2		3, 214			254,93539	381000
202851407	Sağlık Kurumları İşletmeciliği (Tam Burslu)	2	YGS-6	2	2		3, 214	391,75000	15,2,İ,96	231,54365	817000
202851416	Sağlık Kurumları İşletmeciliği (%50 Burslu)	2	YGS-6	18	18		3, 214				
202852556	Sosyal Hizmetler (Tam Burslu)	2	YGS-5	2	2		3, 214	----	----	----	----
202852565	Sosyal Hizmetler (%50 Burslu)	2	YGS-5	18	18		3, 214	----	----	----	----
202851858	Spor Yönetimi (Tam Burslu)	2	YGS-5	-	5		3, 46, 214			267,81635	598000
202851867	Spor Yönetimi (%50 Burslu)	2	YGS-5	-	45		3, 46, 214			176,76465	1682464
202852141	Spor Yönetimi (İÖ) (Tam Burslu)	2	YGS-5	-	4		3, 46, 214			266,13852	615000
202852159	Spor Yönetimi (İÖ) (%50 Burslu)	2	YGS-5	-	36		3, 46, 214			174,71466	1690622
202851443	Tıbbi Dokümantasyon ve Sekreterlik (Tam Burslu)	2	YGS-3	4	3		3, 214	291,75000	15,2,İ,96	311,62002	334000
202851452	Tıbbi Dokümantasyon ve Sekreterlik (%50 Burslu)	2	YGS-3	32	31		3, 214			216,95615	1343971
202851628	Tıbbi Dokümantasyon ve Sekreterlik (İÖ) (Tam Burslu)	2	YGS-3	3	3		3, 214	349,30000	09,2,D,91	316,31562	304000
202851637	Tıbbi Dokümantasyon ve Sekreterlik (İÖ) (%50 Burslu)	2	YGS-3	27	27		3, 214				
202852168	Tıbbi Görüntüleme Teknikleri (Ücretli)	2	YGS-1	27	27		214			196,38368	1029773
202852177	Tıbbi Görüntüleme Teknikleri (Tam Burslu)	2	YGS-1	3	3		3, 214			275,18794	286000
202852202	Tıbbi Görüntüleme Teknikleri (İÖ) (Ücretli)	2	YGS-1	27	27		214			192,33617	1104613
202852211	Tıbbi Görüntüleme Teknikleri (İÖ) (Tam Burslu)	2	YGS-1	3	3		3, 214			275,76998	284000
202852502	Tıbbi Laboratuvar Teknikleri (Ücretli)	2	YGS-2	27	27		214				
202852495	Tıbbi Laboratuvar Teknikleri (Tam Burslu)	2	YGS-2	3	3		3, 214	315,75000	12,2,D,94	255,03176	354000
202852671	Tıbbi Laboratuvar Teknikleri (İÖ) (Ücretli)	2	YGS-2	18	18		214	----	----	----	----
202852662	Tıbbi Laboratuvar Teknikleri (İÖ) (Tam Burslu)	2	YGS-2	2	2		3, 214	----	----	----	----
202851504	Uygulamalı İngilizce ve Çevirmenlik (İngilizce) (Tam Burslu)	2	YGS-3	-	4		3, 17, 21, 28, 214			350,11068	145000
202851513	Uygulamalı İngilizce ve Çevirmenlik (İngilizce) (%50 Burslu)	2	YGS-3	-	36		3, 17, 21, 28, 214				
202851549	Uygulamalı İngilizce ve Çevirmenlik (İngilizce) (İÖ) (Tam Burslu)	2	YGS-3	-	3		3, 17, 21, 28, 214			376,98009	76000
202851558	Uygulamalı İngilizce ve Çevirmenlik (İngilizce) (İÖ) (%50 Burslu)	2	YGS-3	-	27		3, 17, 21, 28, 214				
İSTANBUL KEMERBURGAZ ÜNİVERSİTESİ											
Meslek Yüksekokulu											
202950717	Adalet (Ücretli)	2	YGS-3	3	2		166	----	----	----	----
202950338	Adalet (Tam Burslu)	2	YGS-3	3	2		3, 166			326,59835	245000
202950347	Adalet (%50 Burslu)	2	YGS-3	8	7		3, 166			281,65231	587000
202950356	Adalet (%25 Burslu)	2	YGS-3	13	12		3, 166			184,94741	1687698
202950586	Adalet (İÖ) (Ücretli)	2	YGS-3	3	2		166	----	----	----	----
202950559	Adalet (İÖ) (Tam Burslu)	2	YGS-3	3	2		3, 166	----	----	----	----
202950568	Adalet (İÖ) (%50 Burslu)	2	YGS-3	8	7		3, 166	----	----	----	----
202950577	Adalet (İÖ) (%25 Burslu)	2	YGS-3	13	12		3, 166	----	----	----	----
202950365	Bilgisayar Programcılığı (Tam Burslu)	2	YGS-1	3	2		3, 166	353,70000	15,4,D,96	254,98417	380000
202950374	Bilgisayar Programcılığı (%50 Burslu)	2	YGS-1	15	15		3, 166	317,35000	15,2,İ,97	190,02448	1148331
202950383	Bilgisayar Programcılığı (%25 Burslu)	2	YGS-1	8	7		3, 166				
202950726	Çocuk Gelişimi (Ücretli)	2	YGS-4	3	2		166	----	----	----	----
202950029	Çocuk Gelişimi (Tam Burslu)	2	YGS-4	3	2		3, 166	436,90000	15,2,İ,97	294,49727	405000
202950198	Çocuk Gelişimi (%50 Burslu)	2	YGS-4	10	10		3, 166	356,55000	15,2,İ,96	243,48702	939000
202950038	Çocuk Gelişimi (%25 Burslu)	2	YGS-4	10	10		3, 166				
202950392	Dış Ticaret (Tam Burslu)	2	YGS-6	3	2		3, 166	384,75000	15,2,İ,97	260,76327	501000
202950408	Dış Ticaret (%75 Burslu)	2	YGS-6	5	5		3, 166	327,00000	15,2,İ,97	234,33341	781000
202950417	Dış Ticaret (%50 Burslu)	2	YGS-6	18	17		3, 166				
202950426	Grafik Tasarımı (Tam Burslu)	2	YGS-5	3	2		3, 166	342,65000	15,3,İ,97	282,08731	466000
202950435	Grafik Tasarımı (%50 Burslu)	2	YGS-5	15	15		3, 166	346,25000	13,2,D,95	220,21625	1180412
202950444	Grafik Tasarımı (%25 Burslu)	2	YGS-5	8	7		3, 166				
202950056	İş Sağlığı ve Güvenliği (Tam Burslu)	2	YGS-2	3	2		3, 166	373,85000	15,2,İ,97	239,27895	455000
202950735	İş Sağlığı ve Güvenliği (%75 Burslu)	2	YGS-2	5	5		3, 166	----	----	----	----
202950189	İş Sağlığı ve Güvenliği (%50 Burslu)	2	YGS-2	18	17		3, 166				
202950489	Kuyumculuk ve Takı Tasarımı (Tam Burslu)	2	YGS-5	3	2		3, 166	350,30000	15,3,İ,97	278,26822	499000
202950744	Kuyumculuk ve Takı Tasarımı (%75 Burslu)	2	YGS-5	8	7		3, 166	----	----	----	----
202950498	Kuyumculuk ve Takı Tasarımı (%50 Burslu)	2	YGS-5	15	15		3, 166	308,10000	15,2,İ,97	178,67884	1671396
202950514	Sağlık Kurumları İşletmeciliği (Ücretli)	2	YGS-6	5	5		166				
202950523	Sağlık Kurumları İşletmeciliği (Tam Burslu)	2	YGS-6	3	2		3, 166	371,05000	15,2,İ,97	248,34012	619000
202950532	Sağlık Kurumları İşletmeciliği (%50 Burslu)	2	YGS-6	8	7		3, 166			195,20540	1352025
202950541	Sağlık Kurumları İşletmeciliği (%25 Burslu)	2	YGS-6	10	10		3, 166				
202950692	Sivil Havacılık Kabin Hizmetleri (Ücretli)	2	YGS-5	23	22		49, 166	----	----	----	----
202950708	Sivil Havacılık Kabin Hizmetleri (Tam Burslu)	2	YGS-5	3	2		3, 49, 166	----	----	----	----
202950083	Sosyal Hizmetler (Tam Burslu)	2	YGS-5	3	2		3, 166	416,50000	15,2,İ,97	279,13214	491000
202950205	Sosyal Hizmetler (%50 Burslu)	2	YGS-5	10	10		3, 166	367,85000	15,2,İ,97	260,11249	680000
202950092	Sosyal Hizmetler (%25 Burslu)	2	YGS-5	13	12		3, 166				

TABLO-3. Merkezi Yerleştirme İle Öğrenci Alan Yükseköğretim Ön Lisans Programları

PROGRAM KODU (1)	PROGRAM ADI (2)	ÖĞR. SÜRE (3)	PUAN TÜRÜ (4)	SGK KONT (5)	YGSK KONT (6)	OK.BİR KONT (7)	ÖZEL KOŞUL VE AÇIKLAMALAR (8)	2015-ÖSYS EN KÜÇÜK OBP (9)	2015 YERL. ÖNCELİKLERİ (10)	2015 EN KÜÇÜK YGS PUANI (11)	YGS BAŞARI SIRA (12)
202950629	Sosyal Hizmetler (İÖ) (Ücretli)	2	YGS-5	3	2		166	----	----	----	----
202950595	Sosyal Hizmetler (İÖ) (Tam Burslu)	2	YGS-5	3	2		3, 166	----	----	----	----
202950602	Sosyal Hizmetler (İÖ) (%50 Burslu)	2	YGS-5	10	10		3, 166	----	----	----	----
202950611	Sosyal Hizmetler (İÖ) (%25 Burslu)	2	YGS-5	10	10		3, 166	----	----	----	----
	Sağlık Hizmetleri Meslek Yüksekokulu										
202950214	Ağız ve Diş Sağlığı (Ücretli)	2	YGS-2	10	10		166			167,67404	1394237
202950223	Ağız ve Diş Sağlığı (Tam Burslu)	2	YGS-2	3	3		3, 166	337,45000	15,2,İ,97	268,66042	290000
202950241	Ağız ve Diş Sağlığı (%25 Burslu)	2	YGS-2	15	14		3, 166			179,90219	1321900
202950259	Ameliyathane Hizmetleri (Ücretli)	2	YGS-2	13	12		166			182,65925	1280029
202950268	Ameliyathane Hizmetleri (Tam Burslu)	2	YGS-2	3	2		3, 166	388,05000	12,2,D,94	286,17574	228000
202950232	Ameliyathane Hizmetleri (%25 Burslu)	2	YGS-2	10	10		3, 166			195,06294	1044795
202950277	Anestezi (Ücretli)	2	YGS-2	18	17		166			210,50587	775000
202950286	Anestezi (Tam Burslu)	2	YGS-2	3	2		3, 166	382,15000	15,3,İ,97	320,96837	149000
202950295	Anestezi (%25 Burslu)	2	YGS-2	5	5		3, 166			234,94930	490000
202950638	Fizyoterapi (Ücretli)	2	YGS-2	13	12		166	----	----	----	----
202950647	Fizyoterapi (Tam Burslu)	2	YGS-2	3	2		3, 166	----	----	----	----
202950656	Fizyoterapi (%25 Burslu)	2	YGS-2	10	10		3, 166	----	----	----	----
202950108	İlk ve Acil Yardım (Ücretli)	2	YGS-2	20	20		166, 233	260,85000	97,2,D,78	231,17968	523000
202950117	İlk ve Acil Yardım (Tam Burslu)	2	YGS-2	3	3		3, 166, 233	394,95000	15,3,İ,97	289,47636	218000
202950126	İlk ve Acil Yardım (%25 Burslu)	2	YGS-2	7	7		3, 166, 233	320,60000	15,3,İ,97	249,46404	385000
202950135	Odyometri (Ücretli)	2	YGS-1	23	22		166			190,18781	1145229
202950144	Odyometri (Tam Burslu)	2	YGS-1	3	3		3, 166	344,25000	15,3,İ,97	328,46701	143000
202950753	Odyometri (%50 Burslu)	2	YGS-1	2	2		3, 166	----	----	----	----
202950153	Odyometri (%25 Burslu)	2	YGS-1	3	2		3, 166	301,60000	15,2,İ,96	220,79746	659000
202950162	Optisyenlik (Tam Burslu)	2	YGS-1	-	5		3, 166			270,80272	304000
202950762	Optisyenlik (%50 Burslu)	2	YGS-1	-	21		3, 166	----	----	----	----
202950171	Optisyenlik (%25 Burslu)	2	YGS-1	-	24		3, 166				
202950302	Radyoterapi (Ücretli)	2	YGS-1	10	10		166				
202950311	Radyoterapi (Tam Burslu)	2	YGS-1	3	2		3, 166			249,38384	413000
202950329	Radyoterapi (%25 Burslu)	2	YGS-1	13	12		3, 166			177,42669	1349880
202950665	Tıbbi Görüntüleme Teknikleri (Ücretli)	2	YGS-1	13	12		166	----	----	----	----
202950674	Tıbbi Görüntüleme Teknikleri (Tam Burslu)	2	YGS-1	3	2		3, 166	----	----	----	----
202950683	Tıbbi Görüntüleme Teknikleri (%25 Burslu)	2	YGS-1	10	10		3, 166	----	----	----	----
	İSTANBUL KÜLTÜR ÜNİVERSİTESİ										
	Adalet Meslek Yüksekokulu										
203050811	Adalet (Ücretli)	2	YGS-3	14	14		46, 47			192,48287	1616935
203050829	Adalet (Tam Burslu)	2	YGS-3	4	4		3, 46, 47	338,95000	15,2,D,97	347,81988	153000
203051121	Adalet (%50 Burslu)	2	YGS-3	10	10		3, 46, 47			292,44544	485000
203051139	Adalet (%25 Burslu)	2	YGS-3	12	12		3, 46, 47			251,27866	930000
	İşletmecilik Meslek Yüksekokulu										
203050502	Bankacılık ve Sigortacılık (Tam Burslu)	2	YGS-6	3	3		3, 46, 47	412,45000	15,2,İ,97	254,41006	558000
203050511	Bankacılık ve Sigortacılık (%50 Burslu)	2	YGS-6	23	22		3, 46, 47	282,60000	13,2,İ,93	211,09297	1109995
203050529	Bankacılık ve Sigortacılık (%25 Burslu)	2	YGS-6	5	4		3, 46, 47				
203050908	Bankacılık ve Sigortacılık (İÖ) (Tam Burslu)	2	YGS-6	2	1		3, 46, 47	373,85000	15,2,İ,97	245,27791	651000
203050917	Bankacılık ve Sigortacılık (İÖ) (%50 Burslu)	2	YGS-6	14	13		3, 46, 47				
203050538	Dış Ticaret (Tam Burslu)	2	YGS-6	4	4		3, 46, 47	328,15000	15,3,İ,97	261,56049	494000
203050547	Dış Ticaret (%50 Burslu)	2	YGS-6	31	31		3, 46, 47	331,75000	14,2,İ,95	215,91210	1036655
203050556	Dış Ticaret (%25 Burslu)	2	YGS-6	5	5		3, 46, 47				
203050962	Dış Ticaret (İÖ) (Tam Burslu)	2	YGS-6	2	2		3, 46, 47	386,50000	15,2,İ,97	279,16949	369000
203050971	Dış Ticaret (İÖ) (%50 Burslu)	2	YGS-6	18	18		3, 46, 47				
203050741	Grafik Tasarımı (Tam Burslu)	2	YGS-5	3	2		3, 46, 47	443,95000	15,3,İ,97	321,22753	227000
203050759	Grafik Tasarımı (%50 Burslu)	2	YGS-5	20	20		3, 46, 47	347,25000	15,2,İ,97	228,07686	1077297
203050768	Grafik Tasarımı (%25 Burslu)	2	YGS-5	3	2		3, 46, 47				
203050344	Halkla İlişkiler ve Tanıtım (Tam Burslu)	2	YGS-4	5	5		3, 46, 47	343,55000	15,3,İ,97	310,76354	292000
203050565	Halkla İlişkiler ve Tanıtım (%50 Burslu)	2	YGS-4	43	42		3, 46, 47	302,70000	15,3,İ,97	182,11250	1693873
203050574	Halkla İlişkiler ve Tanıtım (%25 Burslu)	2	YGS-4	3	2		3, 46, 47				
203051096	Hava Lojistiği (Tam Burslu)	2	YGS-6	3	3		3, 46, 47	381,80000	15,2,İ,97	309,25151	230000
203051103	Hava Lojistiği (%50 Burslu)	2	YGS-6	24	24		3, 46, 47	293,05000	14,3,İ,96	190,70768	1417321
203051112	Hava Lojistiği (%25 Burslu)	2	YGS-6	3	3		3, 46, 47	277,15000	14,2,D,95	176,15029	1582839
203050389	İşletme Yönetimi (Tam Burslu)	2	YGS-6	3	3		3, 46, 47	407,05000	15,2,İ,88	240,56682	705000
203050398	İşletme Yönetimi (%50 Burslu)	2	YGS-6	27	27		3, 46, 47	286,40000	13,2,İ,94	199,27009	1291046
203050786	Lojistik (Tam Burslu)	2	YGS-6	4	3		3, 46, 47	413,20000	15,2,İ,97	235,00519	772000
203050795	Lojistik (%50 Burslu)	2	YGS-6	32	31		3, 46, 47				
203050998	Lojistik (İÖ) (Tam Burslu)	2	YGS-6	2	1		3, 46, 47	376,55000	15,2,İ,97	250,78387	593000
203051006	Lojistik (İÖ) (%50 Burslu)	2	YGS-6	14	13		3, 46, 47				
203051184	Moda Tasarımı (Ücretli)	2	YGS-5	3	2		46, 47	408,35000	05,2,İ,88	177,34877	1679416
203051193	Moda Tasarımı (Tam Burslu)	2	YGS-5	3	2		3, 46, 47	375,90000	15,3,İ,97	274,78422	530000
203051209	Moda Tasarımı (%50 Burslu)	2	YGS-5	13	12		3, 46, 47	352,90000	15,2,İ,97	212,48447	1282675
203051218	Moda Tasarımı (%25 Burslu)	2	YGS-5	8	7		3, 46, 47	315,95000	15,2,İ,97	193,14474	1525984
203051315	Moda Tasarımı (İÖ) (Tam Burslu)	2	YGS-5	2	1		3, 46, 47	352,25000	15,3,İ,97	285,88266	435000
203051324	Moda Tasarımı (İÖ) (%50 Burslu)	2	YGS-5	12	11		3, 46, 47	334,65000	15,2,İ,96	178,74089	1670972
203051272	Sağlık Kurumları İşletmeciliği (Tam Burslu)	2	YGS-6	2	2		3, 46, 47	408,95000	15,2,İ,97	272,13707	414000
203051281	Sağlık Kurumları İşletmeciliği (%50 Burslu)	2	YGS-6	18	18		3, 46, 47				
203051387	Sivil Hava Ulaştırma İşletmeciliği (Tam Burslu)	2	YGS-6	4	3		3, 46, 47, 49	----	----	----	----
203051396	Sivil Hava Ulaştırma İşletmeciliği (%50 Burslu)	2	YGS-6	19	19		3, 46, 47, 49	----	----	----	----
203051403	Sivil Hava Ulaştırma İşletmeciliği (%25 Burslu)	2	YGS-6	13	12		3, 46, 47, 49	----	----	----	----
203051412	Sivil Havacılık Kabin Hizmetleri (Ücretli)	2	YGS-5	9	9		47, 49	----	----	----	----
203051421	Sivil Havacılık Kabin Hizmetleri (Tam Burslu)	2	YGS-5	3	3		3, 47, 49	----	----	----	----
203051439	Sivil Havacılık Kabin Hizmetleri (%50 Burslu)	2	YGS-5	9	9		3, 47, 49	----	----	----	----
203051448	Sivil Havacılık Kabin Hizmetleri (%25 Burslu)	2	YGS-5	9	9		3, 47, 49	----	----	----	----

TABLO-3. Merkezi Yerleştirme İle Öğrenci Alan Yükseköğretim Ön Lisans Programları

PROGRAM KODU (1)	PROGRAM ADI (2)	ÖĞR. SÜRE (3)	PUAN TÜRÜ (4)	SGK KONT (5)	YGSK KONT (6)	OK.BİR KONT (7)	ÖZEL KOŞUL VE AÇIKLAMALAR (8)	2015-ÖSYS EN KÜÇÜK OBP (9)	2015 YERL. ÖNCELİKLERİ (10)	2015 EN KÜÇÜK YGS PUANI (11)	YGS BAŞARI SIRA (12)
203050098	Turizm ve Otel İşletmeciliği (Tam Burslu)	2	YGS-6	2	2		3, 46, 47	383,90000	15,3,İ,96	241,18897	698000
203050714	Turizm ve Otel İşletmeciliği (%50 Burslu)	2	YGS-6	18	18		3, 46, 47				
	Teknik Bilimler Meslek Yüksekokulu										
203050238	Bilgisayar Programcılığı (Ücretli)	2	YGS-1	3	2		46, 47	286,90000	13,2,D,95	196,26371	1031890
203050441	Bilgisayar Programcılığı (Tam Burslu)	2	YGS-1	4	4		3, 46, 47	300,70000	15,4,İ,96	251,86691	398000
203050459	Bilgisayar Programcılığı (%50 Burslu)	2	YGS-1	31	31		3, 46, 47	327,80000	15,2,İ,97	185,23357	1237037
203051457	Bilgisayar Programcılığı (%25 Burslu)	2	YGS-1	3	2		3, 46, 47	----	----	----	----
203051148	Çocuk Gelişimi (Ücretli)	2	YGS-4	6	6		46, 47	430,85000	02,2,İ,85	187,00854	1646883
203051157	Çocuk Gelişimi (Tam Burslu)	2	YGS-4	4	4		3, 46, 47	414,25000	15,3,İ,98	321,79970	231000
203051166	Çocuk Gelişimi (%50 Burslu)	2	YGS-4	17	16		3, 46, 47	387,65000	15,2,İ,97	263,96440	696000
203051175	Çocuk Gelişimi (%25 Burslu)	2	YGS-4	14	13		3, 46, 47	324,75000	15,2,İ,97	215,57178	1297856
203050671	İklimlendirme ve Soğutma Teknolojisi (Tam Burslu)	2	YGS-1	2	2		3, 46, 47	358,20000	15,2,İ,97	207,67358	839000
203050689	İklimlendirme ve Soğutma Teknolojisi (%50 Burslu)	2	YGS-1	18	18		3, 46, 47				
203051351	Optisyenlik (Tam Burslu)	2	YGS-1	-	6		3, 46, 47			273,28081	294000
203051369	Optisyenlik (%50 Burslu)	2	YGS-1	-	44		3, 46, 47			196,56312	1026542
203051378	Optisyenlik (%25 Burslu)	2	YGS-1	-	6		3, 46, 47				
203050495	Radyo ve Televizyon Teknolojisi (Tam Burslu)	2	YGS-1	2	2		3, 46, 47	412,85000	15,3,İ,97	277,06398	279000
203050486	Radyo ve Televizyon Teknolojisi (%50 Burslu)	2	YGS-1	18	18		3, 46, 47				
203051227	Uçak Teknolojisi (Ücretli)	2	YGS-1	5	5		46, 47, 49	278,95000	12,2,D,94	183,35586	1269465
203051236	Uçak Teknolojisi (Tam Burslu)	2	YGS-1	4	3		3, 46, 47, 49	327,35000	15,4,İ,97	277,76500	276000
203051245	Uçak Teknolojisi (%50 Burslu)	2	YGS-1	20	20		3, 46, 47, 49	343,70000	15,2,İ,97	202,24677	927000
203051254	Uçak Teknolojisi (%25 Burslu)	2	YGS-1	7	6		3, 46, 47, 49	290,40000	15,2,İ,96	189,55696	1157121
	İSTANBUL MEDİPOL ÜNİVERSİTESİ										
	Adalet Meslek Yüksekokulu										
203150316	Adalet (Tam Burslu)	2	YGS-3	4	4		3, 709			327,06845	242000
203150325	Adalet (%50 Burslu)	2	YGS-3	36	36		3, 709			238,33801	1087372
203150979	Adalet (İÖ) (Tam Burslu)	2	YGS-3	4	3		3, 709			329,91587	228000
203150988	Adalet (İÖ) (%50 Burslu)	2	YGS-3	32	31		3, 709			199,56893	1543494
	Meslek Yüksekokulu										
203151174	Ağız ve Diş Sağlığı (Tam Burslu)	2	YGS-2	4	3		3, 709	393,90000	15,3,D,97	424,59973	36000
203151183	Ağız ve Diş Sağlığı (%50 Burslu)	2	YGS-2	32	31		3, 709	292,30000	15,2,İ,97	198,36314	983000
203151641	Ağız ve Diş Sağlığı (İÖ) (Tam Burslu)	2	YGS-2	3	3		3, 709	----	----	----	----
203151659	Ağız ve Diş Sağlığı (İÖ) (%50 Burslu)	2	YGS-2	27	27		3, 709	----	----	----	----
203151192	Ameliyathane Hizmetleri (Tam Burslu)	2	YGS-2	4	3		3, 709	321,45000	15,3,D,97	293,85916	206000
203151208	Ameliyathane Hizmetleri (%50 Burslu)	2	YGS-2	32	31		3, 709	366,65000	10,2,D,92	220,95909	631000
203151668	Ameliyathane Hizmetleri (İÖ) (Tam Burslu)	2	YGS-2	3	3		3, 709	----	----	----	----
203151677	Ameliyathane Hizmetleri (İÖ) (%50 Burslu)	2	YGS-2	27	27		3, 709	----	----	----	----
203151217	Anestezi (Tam Burslu)	2	YGS-2	4	3		3, 709	395,65000	15,3,İ,97	366,25044	87300
203151226	Anestezi (%50 Burslu)	2	YGS-2	32	31		3, 709	355,20000	12,2,D,94	268,82308	289000
203151686	Anestezi (İÖ) (Tam Burslu)	2	YGS-2	3	3		3, 709	----	----	----	----
203151695	Anestezi (İÖ) (%50 Burslu)	2	YGS-2	27	27		3, 709	----	----	----	----
203151059	Bilgisayar Destekli Tasarım ve Animasyon (Tam Burslu)	2	YGS-1	2	1		3, 709	328,30000	15,3,İ,96	303,97422	196000
203151068	Bilgisayar Destekli Tasarım ve Animasyon (%50 Burslu)	2	YGS-1	14	13		3, 709				
203151077	Bilgisayar Programcılığı (Tam Burslu)	2	YGS-1	3	3		3, 709	312,00000	15,4,İ,97	275,38848	285000
203151086	Bilgisayar Programcılığı (%50 Burslu)	2	YGS-1	27	27		3, 709	287,00000	15,2,İ,97	180,16845	1317840
203151589	Bilgisayar Programcılığı (İÖ) (Tam Burslu)	2	YGS-1	3	3		3, 709	----	----	----	----
203151598	Bilgisayar Programcılığı (İÖ) (%50 Burslu)	2	YGS-1	27	27		3, 709	----	----	----	----
203151986	Biyomedikal Cihaz Teknolojisi (Tam Burslu)	2	YGS-1	3	3		3, 709	----	----	----	----
203151995	Biyomedikal Cihaz Teknolojisi (%50 Burslu)	2	YGS-1	27	27		3, 709	----	----	----	----
203151235	Çocuk Gelişimi (Tam Burslu)	2	YGS-4	3	3		3, 709	391,20000	15,3,İ,97	334,64814	175000
203151244	Çocuk Gelişimi (%50 Burslu)	2	YGS-4	27	27		3, 709	338,90000	15,2,İ,97	232,27383	1080226
203151844	Çocuk Gelişimi (İÖ) (Tam Burslu)	2	YGS-4	3	3		3, 709	----	----	----	----
203151853	Çocuk Gelişimi (İÖ) (%50 Burslu)	2	YGS-4	27	27		3, 709	----	----	----	----
203151253	Diş Protez Teknolojisi (Tam Burslu)	2	YGS-2	3	3		3, 709			259,58840	331000
203151262	Diş Protez Teknolojisi (%50 Burslu)	2	YGS-2	27	27		3, 709			185,46072	1230563
203151702	Diş Protez Teknolojisi (İÖ) (Tam Burslu)	2	YGS-2	3	3		3, 709	----	----	----	----
203151711	Diş Protez Teknolojisi (İÖ) (%50 Burslu)	2	YGS-2	27	27		3, 709	----	----	----	----
203151271	Diyaliz (Tam Burslu)	2	YGS-2	3	3		3, 709	385,40000	15,3,İ,97	287,84597	223000
203151289	Diyaliz (%50 Burslu)	2	YGS-2	27	27		3, 709	350,50000	12,2,D,94	225,51200	579000
203151862	Diyaliz (İÖ) (Tam Burslu)	2	YGS-2	3	3		3, 709	----	----	----	----
203151871	Diyaliz (İÖ) (%50 Burslu)	2	YGS-2	27	27		3, 709	----	----	----	----
203151014	Elektronik Haberleşme Teknolojisi (Tam Burslu)	2	YGS-1	2	1		3, 709	340,05000	15,3,İ,97	224,91132	613000
203151023	Elektronik Haberleşme Teknolojisi (%50 Burslu)	2	YGS-1	14	13		3, 709				
203151298	Elektronörofizyoloji (Tam Burslu)	2	YGS-1	3	3		3, 709	352,60000	15,3,İ,97	310,25204	181000
203151305	Elektronörofizyoloji (%50 Burslu)	2	YGS-1	27	27		3, 709			214,38561	741000
203151889	Elektronörofizyoloji (İÖ) (Tam Burslu)	2	YGS-1	3	3		3, 709	----	----	----	----
203151898	Elektronörofizyoloji (İÖ) (%50 Burslu)	2	YGS-1	27	27		3, 709	----	----	----	----
203151314	Fizyoterapi (Tam Burslu)	2	YGS-2	4	3		3, 709	414,35000	15,3,İ,97	438,61658	26900
203151323	Fizyoterapi (%50 Burslu)	2	YGS-2	32	31		3, 709	361,65000	06,2,D,87	251,29433	375000
203151729	Fizyoterapi (İÖ) (Tam Burslu)	2	YGS-2	3	3		3, 709	----	----	----	----
203151738	Fizyoterapi (İÖ) (%50 Burslu)	2	YGS-2	27	27		3, 709	----	----	----	----
203151032	Hukuk Büro Yönetimi ve Sekreterliği (Tam Burslu)	2	YGS-3	2	1		3, 709	333,75000	15,2,İ,97	285,35927	551000
203151041	Hukuk Büro Yönetimi ve Sekreterliği (%50 Burslu)	2	YGS-3	14	13		3, 709				
203151332	İlk ve Acil Yardım (Tam Burslu)	2	YGS-2	3	3		3, 233, 709	435,20000	15,3,İ,97	348,47229	108000
203151341	İlk ve Acil Yardım (%50 Burslu)	2	YGS-2	27	27		3, 233, 709	365,20000	15,3,D,97	267,25160	296000
203151905	İlk ve Acil Yardım (İÖ) (Tam Burslu)	2	YGS-2	3	3		3, 233, 709	----	----	----	----
203151914	İlk ve Acil Yardım (İÖ) (%50 Burslu)	2	YGS-2	27	27		3, 233, 709	----	----	----	----
203151095	İnşaat Teknolojisi (Tam Burslu)	2	YGS-1	3	3		3, 709	374,10000	15,3,İ,97	298,09876	211000

TABLO-3. Merkezi Yerleştirme İle Öğrenci Alan Yükseköğretim Ön Lisans Programları

PROGRAM KODU (1)	PROGRAM ADI (2)	ÖĞR. SÜRE (3)	PUAN TÜRÜ (4)	SGK KONT (5)	YGSK KONT (6)	OK.BİR KONT (7)	ÖZEL KOŞUL VE AÇIKLAMALAR (8)	2015-ÖSYS EN KÜÇÜK OBP (9)	2015 YERL. ÖNCELİKLERİ (10)	2015 EN KÜÇÜK YGS PUANI (11)	YGS BAŞARI SIRA (12)
203151102	İnşaat Teknolojisi (%50 Burslu)	2	YGS-1	27	27		3, 709				
203151605	İnşaat Teknolojisi (İÖ) (Tam Burslu)	2	YGS-1	3	3		3, 709	----	----	----	----
203151614	İnşaat Teknolojisi (İÖ) (%50 Burslu)	2	YGS-1	27	27		3, 709	----	----	----	----
203151359	İş Sağlığı ve Güvenliği (Tam Burslu)	2	YGS-2	8	7		3, 709	386,25000	15,2,İ,97	243,98770	421000
203150997	Mimari Restorasyon (Tam Burslu)	2	YGS-5	3	3		3, 709	365,60000	15,3,İ,96	314,23680	258000
203151005	Mimari Restorasyon (%50 Burslu)	2	YGS-5	27	27		3, 709	327,50000	02,2,İ,73	215,15159	1247380
203151623	Mimari Restorasyon (İÖ) (Tam Burslu)	2	YGS-5	3	3		3, 709	----	----	----	----
203151632	Mimari Restorasyon (İÖ) (%50 Burslu)	2	YGS-5	27	27		3, 709	----	----	----	----
203151368	Odyometri (Tam Burslu)	2	YGS-1	4	3		3, 709	398,15000	15,3,İ,96	331,16578	139000
203151377	Odyometri (%50 Burslu)	2	YGS-1	32	31		3, 709	384,10000	11,3,İ,93	239,07449	485000
203151747	Odyometri (İÖ) (Tam Burslu)	2	YGS-1	3	3		3, 709	----	----	----	----
203151756	Odyometri (İÖ) (%50 Burslu)	2	YGS-1	27	27		3, 709	----	----	----	----
203151483	Optisyenlik (Tam Burslu)	2	YGS-1	-	6		3, 709			274,24674	290000
203151492	Optisyenlik (%50 Burslu)	2	YGS-1	-	54		3, 709			188,39317	1179084
203151765	Optisyenlik (İÖ) (Tam Burslu)	2	YGS-1	-	6		3, 709	----	----	----	----
203151774	Optisyenlik (İÖ) (%50 Burslu)	2	YGS-1	-	54		3, 709	----	----	----	----
203151386	Radyoterapi (Tam Burslu)	2	YGS-1	3	3		3, 709			267,30976	319000
203151395	Radyoterapi (%50 Burslu)	2	YGS-1	27	27		3, 709			208,75786	822000
203151783	Radyoterapi (İÖ) (Tam Burslu)	2	YGS-1	3	3		3, 709	----	----	----	----
203151792	Radyoterapi (İÖ) (%50 Burslu)	2	YGS-1	27	27		3, 709	----	----	----	----
203151402	Sağlık Kurumları İşletmeciliği (Tam Burslu)	2	YGS-6	3	3		3, 709	425,85000	15,2,İ,96	266,21105	457000
203151411	Sağlık Kurumları İşletmeciliği (%50 Burslu)	2	YGS-6	27	27		3, 709				
203151923	Sağlık Kurumları İşletmeciliği (İÖ) (Tam Burslu)	2	YGS-6	3	3		3, 709	----	----	----	----
203151932	Sağlık Kurumları İşletmeciliği (İÖ) (%50 Burslu)	2	YGS-6	27	27		3, 709	----	----	----	----
203151429	Tıbbi Dokümantasyon ve Sekreterlik (Tam Burslu)	2	YGS-3	3	3		3, 709	321,65000	15,2,İ,97	325,76436	249000
203151438	Tıbbi Dokümantasyon ve Sekreterlik (%50 Burslu)	2	YGS-3	27	27		3, 709			216,25413	1352184
203151941	Tıbbi Dokümantasyon ve Sekreterlik (İÖ) (Tam Burslu)	2	YGS-3	3	3		3, 709	----	----	----	----
203151959	Tıbbi Dokümantasyon ve Sekreterlik (İÖ) (%50 Burslu)	2	YGS-3	27	27		3, 709	----	----	----	----
203151447	Tıbbi Görüntüleme Teknikleri (Tam Burslu)	2	YGS-1	4	3		3, 709	374,85000	15,3,D,97	288,74350	239000
203151456	Tıbbi Görüntüleme Teknikleri (%50 Burslu)	2	YGS-1	32	31		3, 709	320,10000	14,3,D,96	240,37481	475000
203151968	Tıbbi Görüntüleme Teknikleri (İÖ) (Tam Burslu)	2	YGS-1	3	3		3, 709	----	----	----	----
203151977	Tıbbi Görüntüleme Teknikleri (İÖ) (%50 Burslu)	2	YGS-1	27	27		3, 709	----	----	----	----
203151465	Tıbbi Laboratuvar Teknikleri (Tam Burslu)	2	YGS-2	3	3		3, 709	342,10000	13,3,İ,95	291,82588	212000
203151474	Tıbbi Laboratuvar Teknikleri (%50 Burslu)	2	YGS-2	27	27		3, 709			209,66049	788000
203151817	Tıbbi Laboratuvar Teknikleri (İÖ) (Tam Burslu)	2	YGS-2	3	3		3, 709	----	----	----	----
203151808	Tıbbi Laboratuvar Teknikleri (İÖ) (%50 Burslu)	2	YGS-2	27	27		3, 709	----	----	----	----
	Sağlık Hizmetleri Meslek Yüksekokulu										
203150016	Ağız ve Diş Sağlığı (Tam Burslu)	2	YGS-2	4	3		3, 709	415,75000	15,3,D,96	265,60334	303000
203150025	Ağız ve Diş Sağlığı (%50 Burslu)	2	YGS-2	32	31		3, 709	348,75000	15,3,D,97	206,82629	834000
203150952	Ağız ve Diş Sağlığı (İÖ) (Tam Burslu)	2	YGS-2	4	3		3, 709	363,60000	15,2,İ,97	269,45790	287000
203150961	Ağız ve Diş Sağlığı (İÖ) (%50 Burslu)	2	YGS-2	32	31		3, 709			189,28540	1157192
203150176	Ameliyathane Hizmetleri (Tam Burslu)	2	YGS-2	4	3		3, 709	335,60000	15,3,D,97	297,24640	198000
203150185	Ameliyathane Hizmetleri (%50 Burslu)	2	YGS-2	32	31		3, 709	328,00000	11,2,D,93	226,49880	569000
203150934	Ameliyathane Hizmetleri (İÖ) (Tam Burslu)	2	YGS-2	4	3		3, 709	436,15000	08,2,D,90	279,12019	251000
203150943	Ameliyathane Hizmetleri (İÖ) (%50 Burslu)	2	YGS-2	32	31		3, 709			208,41943	808000
203150052	Anestezi (Tam Burslu)	2	YGS-2	4	3		3, 709	396,65000	15,3,İ,97	342,49930	116000
203150061	Anestezi (%50 Burslu)	2	YGS-2	32	31		3, 709	399,25000	11,2,D,93	270,01197	284000
203150916	Anestezi (İÖ) (Tam Burslu)	2	YGS-2	4	3		3, 709	366,30000	15,3,İ,97	335,34236	126000
203150925	Anestezi (İÖ) (%50 Burslu)	2	YGS-2	32	31		3, 709	287,50000	97,2,D,78	250,63578	378000
203150616	Çocuk Gelişimi (Tam Burslu)	2	YGS-4	4	3		3, 709	383,55000	15,3,İ,97	320,05502	240000
203150625	Çocuk Gelişimi (%50 Burslu)	2	YGS-4	32	31		3, 709	328,80000	15,2,İ,96	232,69884	1074800
203151508	Çocuk Gelişimi (İÖ) (Tam Burslu)	2	YGS-4	3	3		3, 709	----	----	----	----
203151517	Çocuk Gelişimi (İÖ) (%50 Burslu)	2	YGS-4	27	27		3, 709	----	----	----	----
203150034	Diş Protez Teknolojisi (Tam Burslu)	2	YGS-2	4	3		3, 709			230,82583	526000
203150043	Diş Protez Teknolojisi (%50 Burslu)	2	YGS-2	32	31		3, 709			187,03870	1200704
203150891	Diş Protez Teknolojisi (İÖ) (Tam Burslu)	2	YGS-2	4	3		3, 709			247,37064	399000
203150907	Diş Protez Teknolojisi (İÖ) (%50 Burslu)	2	YGS-2	32	31		3, 709				
203150079	Diyaliz (Tam Burslu)	2	YGS-2	3	3		3, 709	372,00000	15,3,İ,97	266,05588	301000
203150088	Diyaliz (%50 Burslu)	2	YGS-2	27	27		3, 709	338,30000	15,3,D,97	218,73734	658000
203150873	Diyaliz (İÖ) (Tam Burslu)	2	YGS-2	3	3		3, 709	295,10000	15,3,İ,97	296,81457	199000
203150882	Diyaliz (İÖ) (%50 Burslu)	2	YGS-2	27	27		3, 709	362,50000	03,2,D,84	207,68771	820000
203150219	Eczane Hizmetleri (Tam Burslu)	2	YGS-2	2	2		3, 709	326,25000	15,3,İ,97	269,96706	285000
203150228	Eczane Hizmetleri (%50 Burslu)	2	YGS-2	18	18		3, 709	292,85000	14,2,İ,96	183,22650	1270544
203150855	Eczane Hizmetleri (İÖ) (Tam Burslu)	2	YGS-2	2	2		3, 709	337,60000	15,2,İ,97	240,28028	447000
203150864	Eczane Hizmetleri (İÖ) (%50 Burslu)	2	YGS-2	18	18		3, 709				
203150097	Elektronörofizyoloji (Tam Burslu)	2	YGS-1	3	3		3, 709	330,50000	15,3,İ,97	288,28772	240000
203150104	Elektronörofizyoloji (%50 Burslu)	2	YGS-1	27	27		3, 709			203,19655	911000
203150837	Elektronörofizyoloji (İÖ) (Tam Burslu)	2	YGS-1	3	3		3, 709	309,60000	15,3,D,97	278,96874	272000
203150846	Elektronörofizyoloji (İÖ) (%50 Burslu)	2	YGS-1	27	27		3, 709			187,65037	1193041
203150634	Fizyoterapi (Tam Burslu)	2	YGS-2	4	3		3, 709	414,25000	15,3,İ,97	376,36490	76800
203150643	Fizyoterapi (%50 Burslu)	2	YGS-2	32	31		3, 709	352,50000	02,2,D,82	252,67205	367000
203151526	Fizyoterapi (İÖ) (Tam Burslu)	2	YGS-2	3	3		3, 709	----	----	----	----
203151535	Fizyoterapi (İÖ) (%50 Burslu)	2	YGS-2	27	27		3, 709	----	----	----	----
203150194	İlk ve Acil Yardım (Tam Burslu)	2	YGS-2	4	3		3, 233, 709	418,85000	15,3,İ,97	322,87358	145000
203150201	İlk ve Acil Yardım (%50 Burslu)	2	YGS-2	32	31		3, 233, 709	366,15000	15,3,D,97	244,07141	420000
203150819	İlk ve Acil Yardım (İÖ) (Tam Burslu)	2	YGS-2	4	3		3, 233, 709	396,05000	15,3,İ,96	311,58673	166000
203150828	İlk ve Acil Yardım (İÖ) (%50 Burslu)	2	YGS-2	32	31		3, 233, 709	336,90000	15,3,D,97	257,18534	342000
203150237	İş Sağlığı ve Güvenliği (Tam Burslu)	2	YGS-2	3	3		3, 709	419,95000	15,2,İ,97	220,78717	633000

TABLO-3. Merkezi Yerleştirme İle Öğrenci Alan Yükseköğretim Ön Lisans Programları

PROGRAM KODU (1)	PROGRAM ADI (2)	ÖĞR. SÜRE (3)	PUAN TÜRÜ (4)	SGK KONT (5)	YGSK KONT (6)	OK.BİR KONT (7)	ÖZEL KOŞUL VE AÇIKLAMALAR (8)	2015-ÖSYS EN KÜÇÜK OBP (9)	2015 YERL. ÖNCELİKLERİ (10)	2015 EN KÜÇÜK YGS PUANI (11)	YGS BAŞARI SIRA (12)
203150246	İş Sağlığı ve Güvenliği (%50 Burslu)	2	YGS-2	27	27		3, 709	407,10000	00,2,D,82	189,57887	1151400
203150255	Odyometri (Tam Burslu)	2	YGS-1	4	3		3, 709	392,40000	15,3,İ,97	326,08939	148000
203150264	Odyometri (%50 Burslu)	2	YGS-1	32	31		3, 709	376,90000	09,2,D,91	233,24808	533000
203150794	Odyometri (İÖ) (Tam Burslu)	2	YGS-1	4	3		3, 709	299,50000	15,3,İ,97	323,13439	153000
203150801	Odyometri (İÖ) (%50 Burslu)	2	YGS-1	32	31		3, 709	334,15000	00,2,D,81	214,69685	736000
203150334	Optisyenlik (Tam Burslu)	2	YGS-1	-	6		3, 709			311,61312	178000
203150343	Optisyenlik (%50 Burslu)	2	YGS-1	-	54		3, 709				
203150776	Optisyenlik (İÖ) (Tam Burslu)	2	YGS-1	-	6		3, 709			327,70184	145000
203150785	Optisyenlik (İÖ) (%50 Burslu)	2	YGS-1	-	54		3, 709			178,80974	1334906
203150679	Patoloji Laboratuvar Teknikleri (Tam Burslu)	2	YGS-2	2	2		3, 709	312,60000	15,2,İ,96	285,36649	231000
203150688	Patoloji Laboratuvar Teknikleri (%50 Burslu)	2	YGS-2	18	18		3, 709			206,18760	844000
203150273	Radyoterapi (Tam Burslu)	2	YGS-1	3	3		3, 709			265,96721	325000
203150282	Radyoterapi (%50 Burslu)	2	YGS-1	27	27		3, 709			200,04078	965000
203150758	Radyoterapi (İÖ) (Tam Burslu)	2	YGS-1	3	3		3, 709			248,94664	416000
203150767	Radyoterapi (İÖ) (%50 Burslu)	2	YGS-1	27	27		3, 709			192,75482	1096821
203150652	Sağlık Kurumları İşletmeciliği (Tam Burslu)	2	YGS-6	3	3		3, 709	436,25000	15,2,İ,97	249,55188	606000
203150661	Sağlık Kurumları İşletmeciliği (%50 Burslu)	2	YGS-6	27	27		3, 709				
203151544	Sağlık Kurumları İşletmeciliği (İÖ) (Tam Burslu)	2	YGS-6	3	3		3, 709	----	----	----	----
203151553	Sağlık Kurumları İşletmeciliği (İÖ) (%50 Burslu)	2	YGS-6	27	27		3, 709	----	----	----	----
203150158	Tıbbi Dokümantasyon ve Sekreterlik (Tam Burslu)	2	YGS-3	3	3		3, 709	358,15000	15,2,İ,96	324,35619	257000
203150167	Tıbbi Dokümantasyon ve Sekreterlik (%50 Burslu)	2	YGS-3	27	27		3, 709				
203150731	Tıbbi Dokümantasyon ve Sekreterlik (İÖ) (Tam Burslu)	2	YGS-3	3	3		3, 709	300,20000	15,2,İ,96	310,41688	343000
203150749	Tıbbi Dokümantasyon ve Sekreterlik (İÖ) (%50 Burslu)	2	YGS-3	27	27		3, 709				
203150131	Tıbbi Görüntüleme Teknikleri (Tam Burslu)	2	YGS-1	4	3		3, 709	328,75000	15,3,İ,97	284,01232	254000
203150149	Tıbbi Görüntüleme Teknikleri (%50 Burslu)	2	YGS-1	32	31		3, 709			233,42133	531000
203150713	Tıbbi Görüntüleme Teknikleri (İÖ) (Tam Burslu)	2	YGS-1	4	3		3, 709			290,36417	234000
203150722	Tıbbi Görüntüleme Teknikleri (İÖ) (%50 Burslu)	2	YGS-1	32	31		3, 709			222,41552	640000
203150113	Tıbbi Laboratuvar Teknikleri (Tam Burslu)	2	YGS-2	4	3		3, 709	333,15000	15,3,İ,97	306,30771	177000
203150122	Tıbbi Laboratuvar Teknikleri (%50 Burslu)	2	YGS-2	32	31		3, 709			218,39973	663000
203150697	Tıbbi Laboratuvar Teknikleri (İÖ) (Tam Burslu)	2	YGS-2	4	3		3, 709	333,35000	87,2,D,68	267,57813	294000
203150704	Tıbbi Laboratuvar Teknikleri (İÖ) (%50 Burslu)	2	YGS-2	32	31		3, 709			194,18712	1061752
203150352	Tıbbi Tanıtım ve Pazarlama (Tam Burslu)	2	YGS-6	1	1		3, 709	317,75000	15,2,İ,96	285,50299	333000
203150361	Tıbbi Tanıtım ve Pazarlama (%50 Burslu)	2	YGS-6	9	9		3, 709				
203150291	Yaşlı Bakımı (Tam Burslu)	2	YGS-2	1	1		3, 709	350,15000	15,3,İ,97	269,51461	286000
203150307	Yaşlı Bakımı (%50 Burslu)	2	YGS-2	9	9		3, 709			184,20830	1253410
Sosyal Bilimler Meslek Yüksekokulu											
203150379	Bankacılık ve Sigortacılık (Tam Burslu)	2	YGS-6	2	2		3, 709	398,40000	15,2,İ,97	272,04876	415000
203150388	Bankacılık ve Sigortacılık (%50 Burslu)	2	YGS-6	18	18		3, 709				
203150397	Dış Ticaret (Tam Burslu)	2	YGS-6	2	2		3, 709	408,70000	15,2,İ,97	259,31705	514000
203150404	Dış Ticaret (%50 Burslu)	2	YGS-6	18	18		3, 709				
203150413	Halkla İlişkiler ve Tanıtım (Tam Burslu)	2	YGS-4	2	2		3, 709	371,85000	15,3,D,97	313,95664	273000
203150422	Halkla İlişkiler ve Tanıtım (%50 Burslu)	2	YGS-4	18	18		3, 709				
203150431	İnsan Kaynakları Yönetimi (Tam Burslu)	2	YGS-6	2	2		3, 709	376,05000	15,2,İ,97	293,42592	294000
203150449	İnsan Kaynakları Yönetimi (%50 Burslu)	2	YGS-6	18	18		3, 709				
203150458	İşletme Yönetimi (Tam Burslu)	2	YGS-6	2	1		3, 709	374,80000	15,2,İ,97	260,13846	506000
203150467	İşletme Yönetimi (%50 Burslu)	2	YGS-6	14	13		3, 709				
203150591	Lojistik (Tam Burslu)	2	YGS-6	2	2		3, 709	384,60000	15,2,İ,97	253,75689	564000
203150607	Lojistik (%50 Burslu)	2	YGS-6	18	18		3, 709				
203150476	Maliye (Tam Burslu)	2	YGS-6	2	1		3, 709	376,20000	15,2,İ,97	253,81669	564000
203150485	Maliye (%50 Burslu)	2	YGS-6	14	13		3, 709				
203150494	Muhasebe ve Vergi Uygulamaları (Tam Burslu)	2	YGS-6	2	2		3, 709	410,00000	15,2,İ,97	251,11662	590000
203150501	Muhasebe ve Vergi Uygulamaları (%50 Burslu)	2	YGS-6	18	18		3, 709				
203150519	Sosyal Güvenlik (Tam Burslu)	2	YGS-5	2	2		3, 709	360,90000	15,2,İ,97	306,31080	299000
203150528	Sosyal Güvenlik (%50 Burslu)	2	YGS-5	18	18		3, 709				
203150537	Sosyal Hizmetler (Tam Burslu)	2	YGS-5	3	3		3, 709	418,00000	15,2,İ,97	353,72516	123000
203150546	Sosyal Hizmetler (%50 Burslu)	2	YGS-5	27	27		3, 709	362,95000	14,2,İ,96	243,01030	885000
203151826	Sosyal Hizmetler (İÖ) (Tam Burslu)	2	YGS-5	3	3		3, 709	----	----	----	----
203151835	Sosyal Hizmetler (İÖ) (%50 Burslu)	2	YGS-5	27	27		3, 709	----	----	----	----
203150555	Uygulamalı İngilizce ve Çevirmenlik (İngilizce) (Tam Burslu)	2	YGS-3	-	6		3, 17, 21, 28, 709			352,10455	138000
203150564	Uygulamalı İngilizce ve Çevirmenlik (İngilizce) (%50 Burslu)	2	YGS-3	-	54		3, 17, 21, 28, 709			192,01371	1621587
203151562	Uygulamalı İngilizce ve Çevirmenlik (İngilizce) (İÖ) (Tam Burslu)	2	YGS-3	-	6		3, 17, 21, 28, 709	----	----	----	----
203151571	Uygulamalı İngilizce ve Çevirmenlik (İngilizce) (İÖ) (%50 Burslu)	2	YGS-3	-	54		3, 17, 21, 28, 709	----	----	----	----
203150573	Yerel Yönetimler (Tam Burslu)	2	YGS-4	1	1		3, 709			296,16547	392000
203150582	Yerel Yönetimler (%50 Burslu)	2	YGS-4	9	9		3, 709				
İSTANBUL RUMELİ ÜNİVERSİTESİ											
Meslek Yüksekokulu											
208150152	Adalet (Ücretli)	2	YGS-3	5	5		727	----	----	----	----
208150161	Adalet (Tam Burslu)	2	YGS-3	3	3		3, 727	----	----	----	----
208150188	Adalet (%50 Burslu)	2	YGS-3	10	10		3, 727	----	----	----	----
208150179	Adalet (%25 Burslu)	2	YGS-3	12	12		3, 727	----	----	----	----
208150197	Ağız ve Diş Sağlığı (Ücretli)	2	YGS-2	10	10		727	----	----	----	----
208150204	Ağız ve Diş Sağlığı (Tam Burslu)	2	YGS-2	3	3		3, 727	----	----	----	----
208150213	Ağız ve Diş Sağlığı (%50 Burslu)	2	YGS-2	2	2		3, 727	----	----	----	----
208150222	Ağız ve Diş Sağlığı (%25 Burslu)	2	YGS-2	15	15		3, 727	----	----	----	----

TABLO-3. Merkezi Yerleştirme İle Öğrenci Alan Yükseköğretim Ön Lisans Programları

PROGRAM KODU (1)	PROGRAM ADI (2)	ÖĞR. SÜRE (3)	PUAN TÜRÜ (4)	SGK KONT (5)	YGSK KONT (6)	OK.BİR KONT (7)	ÖZEL KOŞUL VE AÇIKLAMALAR (8)	2015-ÖSYS EN KÜÇÜK OBP (9)	2015 YERL. ÖNCELİKLERİ (10)	2015 EN KÜÇÜK YGS PUANI (11)	YGS BAŞARI SIRA (12)
208150267	Ameliyathane Hizmetleri (Ücretli)	2	YGS-2	15	15		727	----	----	----	----
208150231	Ameliyathane Hizmetleri (Tam Burslu)	2	YGS-2	3	3		3, 727	----	----	----	----
208150249	Ameliyathane Hizmetleri (%50 Burslu)	2	YGS-2	2	2		3, 727	----	----	----	----
208150258	Ameliyathane Hizmetleri (%25 Burslu)	2	YGS-2	10	10		3, 727	----	----	----	----
208150276	Anestezi (Ücretli)	2	YGS-2	20	20		727	----	----	----	----
208150285	Anestezi (Tam Burslu)	2	YGS-2	3	3		3, 727	----	----	----	----
208150294	Anestezi (%50 Burslu)	2	YGS-2	2	2		3, 727	----	----	----	----
208150301	Anestezi (%25 Burslu)	2	YGS-2	5	5		3, 727	----	----	----	----
208150319	Bilgisayar Programcılığı (Ücretli)	2	YGS-1	2	2		727	----	----	----	----
208150328	Bilgisayar Programcılığı (Tam Burslu)	2	YGS-1	3	3		3, 727	----	----	----	----
208150337	Bilgisayar Programcılığı (%50 Burslu)	2	YGS-1	10	10		3, 727	----	----	----	----
208150346	Bilgisayar Programcılığı (%25 Burslu)	2	YGS-1	15	15		3, 727	----	----	----	----
208150107	Çocuk Gelişimi (Ücretli)	2	YGS-4	15	15		727	----	----	----	----
208150091	Çocuk Gelişimi (Tam Burslu)	2	YGS-4	3	3		3, 727	----	----	----	----
208150576	Çocuk Gelişimi (%50 Burslu)	2	YGS-4	2	2		3, 727	----	----	----	----
208150585	Çocuk Gelişimi (%25 Burslu)	2	YGS-4	10	10		3, 727	----	----	----	----
208150082	Diyaliz (Ücretli)	2	YGS-2	15	15		727	----	----	----	----
208150073	Diyaliz (Tam Burslu)	2	YGS-2	3	3		3, 727	----	----	----	----
208150594	Diyaliz (%50 Burslu)	2	YGS-2	2	2		3, 727	----	----	----	----
208150601	Diyaliz (%25 Burslu)	2	YGS-2	10	10		3, 727	----	----	----	----
208150355	Fizyoterapi (Ücretli)	2	YGS-2	20	20		727	----	----	----	----
208150364	Fizyoterapi (Tam Burslu)	2	YGS-2	3	3		3, 727	----	----	----	----
208150373	Fizyoterapi (%50 Burslu)	2	YGS-2	2	2		3, 727	----	----	----	----
208150382	Fizyoterapi (%25 Burslu)	2	YGS-2	5	5		3, 727	----	----	----	----
208150391	Grafik Tasarımı (Ücretli)	2	YGS-5	2	2		727	----	----	----	----
208150407	Grafik Tasarımı (Tam Burslu)	2	YGS-5	3	3		3, 727	----	----	----	----
208150416	Grafik Tasarımı (%50 Burslu)	2	YGS-5	10	10		3, 727	----	----	----	----
208150425	Grafik Tasarımı (%25 Burslu)	2	YGS-5	15	15		3, 727	----	----	----	----
208150434	İlk ve Acil Yardım (Ücretli)	2	YGS-2	20	20		233, 727	----	----	----	----
208150443	İlk ve Acil Yardım (Tam Burslu)	2	YGS-2	3	3		3, 233, 727	----	----	----	----
208150452	İlk ve Acil Yardım (%50 Burslu)	2	YGS-2	2	2		3, 233, 727	----	----	----	----
208150461	İlk ve Acil Yardım (%25 Burslu)	2	YGS-2	5	5		3, 233, 727	----	----	----	----
208150055	Odyometri (Ücretli)	2	YGS-1	7	7		727	----	----	----	----
208150064	Odyometri (Tam Burslu)	2	YGS-1	3	3		3, 727	----	----	----	----
208150558	Odyometri (%50 Burslu)	2	YGS-1	10	10		3, 727	----	----	----	----
208150567	Odyometri (%25 Burslu)	2	YGS-1	10	10		3, 727	----	----	----	----
208150019	Patoloji Laboratuvar Teknikleri (Ücretli)	2	YGS-2	7	7		727	----	----	----	----
208150028	Patoloji Laboratuvar Teknikleri (Tam burslu)	2	YGS-2	3	3		3, 727	----	----	----	----
208150037	Patoloji Laboratuvar Teknikleri (%50 Burslu)	2	YGS-2	10	10		3, 727	----	----	----	----
208150046	Patoloji Laboratuvar Teknikleri (%25 Burslu)	2	YGS-2	10	10		3, 727	----	----	----	----
208150143	Radyoterapi (Ücretli)	2	YGS-1	2	2		727	----	----	----	----
208150116	Radyoterapi (Tam Burslu)	2	YGS-1	3	3		3, 727	----	----	----	----
208150125	Radyoterapi (%50 Burslu)	2	YGS-1	10	10		3, 727	----	----	----	----
208150134	Radyoterapi (%25 Burslu)	2	YGS-1	15	15		3, 727	----	----	----	----
208150479	Tıbbi Görüntüleme Teknikleri (Ücretli)	2	YGS-1	20	20		727	----	----	----	----
208150488	Tıbbi Görüntüleme Teknikleri (Tam Burslu)	2	YGS-1	3	3		3, 727	----	----	----	----
208150497	Tıbbi Görüntüleme Teknikleri (%50 Burslu)	2	YGS-1	2	2		3, 727	----	----	----	----
208150504	Tıbbi Görüntüleme Teknikleri (%25 Burslu)	2	YGS-1	5	5		3, 727	----	----	----	----
208150513	Tıbbi Laboratuvar Teknikleri (Ücretli)	2	YGS-2	20	20		727	----	----	----	----
208150522	Tıbbi Laboratuvar Teknikleri (Tam Burslu)	2	YGS-2	3	3		3, 727	----	----	----	----
208150531	Tıbbi Laboratuvar Teknikleri (%50 Burslu)	2	YGS-2	2	2		3, 727	----	----	----	----
208150549	Tıbbi Laboratuvar Teknikleri (%25 Burslu)	2	YGS-2	5	5		3, 727	----	----	----	----
	İSTANBUL ŞEHİR ÜNİVERSİTESİ										
	Meslek Yüksekokulu										
203350041	Adalet (Tam Burslu)	2	YGS-3	3	3		3, 710	----	----	----	----
203350059	Adalet (%50 Burslu)	2	YGS-3	21	21		3, 710	----	----	----	----
203350068	Adalet (%25 Burslu)	2	YGS-3	6	6		3, 710	----	----	----	----
203350077	Bilgisayar Programcılığı (Tam Burslu)	2	YGS-1	3	3		3, 710	----	----	----	----
203350086	Bilgisayar Programcılığı (%50 Burslu)	2	YGS-1	21	21		3, 710	----	----	----	----
203350095	Bilgisayar Programcılığı (%25 Burslu)	2	YGS-1	6	6		3, 710	----	----	----	----
203350014	Çocuk Gelişimi (Tam Burslu)	2	YGS-4	3	3		3, 710	----	----	----	----
203350023	Çocuk Gelişimi (%50 Burslu)	2	YGS-4	21	21		3, 710	----	----	----	----
203350032	Çocuk Gelişimi (%25 Burslu)	2	YGS-4	6	6		3, 710	----	----	----	----
203350102	Fotoğrafçılık ve Kameramanlık (Tam Burslu)	2	YGS-4	3	3		3, 710	----	----	----	----
203350111	Fotoğrafçılık ve Kameramanlık (%50 Burslu)	2	YGS-4	21	21		3, 710	----	----	----	----
203350129	Fotoğrafçılık ve Kameramanlık (%25 Burslu)	2	YGS-4	6	6		3, 710	----	----	----	----
203350138	Grafik Tasarımı (Tam Burslu)	2	YGS-5	3	3		3, 710	----	----	----	----
203350147	Grafik Tasarımı (%50 Burslu)	2	YGS-5	21	21		3, 710	----	----	----	----
203350156	Grafik Tasarımı (%25 Burslu)	2	YGS-5	6	6		3, 710	----	----	----	----
	İSTANBUL ŞİŞLİ MESLEK YÜKSEKOKULU										
	İstanbul Şişli Meslek Yüksekokulu										
206850663	Adalet (Ücretli)	2	YGS-3	15	15		212			196,87854	1571991
206850672	Adalet (Tam Burslu)	2	YGS-3	3	3		3, 212			333,67131	210000
206850681	Adalet (%50 Burslu)	2	YGS-3	12	12		3, 212			285,69105	547000
206850699	Adalet (İÖ) (Ücretli)	2	YGS-3	8	7		212			181,66908	1714192
206850706	Adalet (İÖ) (Tam Burslu)	2	YGS-3	2	2		3, 212			330,86507	223000
206850715	Adalet (İÖ) (%50 Burslu)	2	YGS-3	11	10		3, 212			241,27763	1051410
206850875	Alternatif Enerji Kaynakları Teknolojisi (Ücretli)	2	YGS-1	1	1		212				
206850884	Alternatif Enerji Kaynakları Teknolojisi (Tam Burslu)	2	YGS-1	2	1		3, 212	351,25000	15,3,197	292,78534	226000
206850893	Alternatif Enerji Kaynakları Teknolojisi (%50 Burslu)	2	YGS-1	10	10		3, 212				

TABLO-3. Merkezi Yerleştirme İle Öğrenci Alan Yükseköğretim Ön Lisans Programları

PROGRAM KODU (1)	PROGRAM ADI (2)	ÖĞR. SÜRE (3)	PUAN TÜRÜ (4)	SGK KONT (5)	YGSK KONT (6)	OK.BİR KONT (7)	ÖZEL KOŞUL VE AÇIKLAMALAR (8)	2015-ÖSYS EN KÜÇÜK OBP (9)	2015 YERL. ÖNCELİKLERİ (10)	2015 EN KÜÇÜK YGS PUANI (11)	YGS BAŞARI SIRA (12)
206850909	Alternatif Enerji Kaynakları Teknolojisi (İÖ) (Ücretli)	2	YGS-1	1	1		212				
206850918	Alternatif Enerji Kaynakları Teknolojisi (İÖ) (Tam Burslu)	2	YGS-1	1	1		3, 212	381,10000	15,2,İ,83	262,83185	340000
206850927	Alternatif Enerji Kaynakları Teknolojisi (İÖ) (%50 Burslu)	2	YGS-1	8	8		3, 212				
206850018	Bankacılık ve Sigortacılık (Ücretli)	2	YGS-6	1	1		46, 212				
206850027	Bankacılık ve Sigortacılık (Tam Burslu)	2	YGS-6	2	2		3, 46, 212	382,60000	15,2,İ,97	268,00105	444000
206850036	Bankacılık ve Sigortacılık (%50 Burslu)	2	YGS-6	17	17		3, 46, 212				
206850045	Bankacılık ve Sigortacılık (İÖ) (Ücretli)	2	YGS-6	1	1		46, 212				
206850054	Bankacılık ve Sigortacılık (İÖ) (Tam Burslu)	2	YGS-6	2	1		3, 46, 212	355,90000	15,2,İ,96	241,59234	693000
206850063	Bankacılık ve Sigortacılık (İÖ) (%50 Burslu)	2	YGS-6	13	12		3, 46, 212	375,00000	88,2,İ,70	186,76966	1472777
206850106	Çocuk Gelişimi (Ücretli)	2	YGS-4	13	12		46, 212				
206850115	Çocuk Gelişimi (Tam Burslu)	2	YGS-4	4	3		3, 46, 212	424,65000	15,2,İ,97	309,97000	297000
206850124	Çocuk Gelişimi (%50 Burslu)	2	YGS-4	19	19		3, 46, 212	352,30000	15,2,İ,95	230,76460	1099620
206850133	Çocuk Gelişimi (İÖ) (Ücretli)	2	YGS-4	5	5		46, 212	316,65000	01,2,İ,83	191,18497	1601694
206850142	Çocuk Gelişimi (İÖ) (Tam Burslu)	2	YGS-4	4	3		3, 46, 212	404,85000	15,2,İ,97	282,32924	508000
206850151	Çocuk Gelişimi (İÖ) (%50 Burslu)	2	YGS-4	27	26		3, 46, 212	309,25000	15,2,İ,96	178,13570	1722861
206850936	Dış Ticaret (Ücretli)	2	YGS-6	3	2		212				
206850945	Dış Ticaret (Tam Burslu)	2	YGS-6	2	1		3, 212	376,45000	15,2,İ,97	251,11321	590000
206850954	Dış Ticaret (%50 Burslu)	2	YGS-6	11	11		3, 212				
206850963	Dış Ticaret (İÖ) (Ücretli)	2	YGS-6	1	1		212				
206850972	Dış Ticaret (İÖ) (Tam Burslu)	2	YGS-6	1	1		3, 212	347,25000	15,2,İ,97	261,29814	496000
206850981	Dış Ticaret (İÖ) (%50 Burslu)	2	YGS-6	8	8		3, 212				
206851264	Dış Protez Teknolojisi (Ücretli)	2	YGS-2	15	15		212	----	----	----	----
206851273	Dış Protez Teknolojisi (Tam Burslu)	2	YGS-2	3	2		3, 212	----	----	----	----
206851282	Dış Protez Teknolojisi (%50 Burslu)	2	YGS-2	8	7		3, 212	----	----	----	----
206850724	Fizyoterapi (Ücretli)	2	YGS-2	19	18		46, 212			198,58608	979000
206850733	Fizyoterapi (Tam Burslu)	2	YGS-2	3	3		3, 46, 212	394,20000	15,3,İ,97	323,66834	144000
206850742	Fizyoterapi (%50 Burslu)	2	YGS-2	9	8		3, 46, 212	287,55000	10,2,D,92	274,97906	265000
206850999	Fizyoterapi (İÖ) (Ücretli)	2	YGS-2	13	12		212	390,70000	11,2,D,93	197,24962	1003223
206851007	Fizyoterapi (İÖ) (Tam Burslu)	2	YGS-2	3	2		3, 212	359,85000	15,3,İ,97	322,56813	146000
206851016	Fizyoterapi (İÖ) (%25 Burslu)	2	YGS-2	10	10		3, 212			215,44110	702000
206850503	Grafik Tasarımı (Ücretli)	2	YGS-5	2	2		46, 212				
206850512	Grafik Tasarımı (Tam Burslu)	2	YGS-5	2	2		3, 46, 212	360,00000	15,3,İ,97	271,30409	563000
206850636	Grafik Tasarımı (%50 Burslu)	2	YGS-5	16	16		3, 46, 212				
206850751	Grafik Tasarımı (İÖ) (Ücretli)	2	YGS-5	2	2		46, 212				
206850769	Grafik Tasarımı (İÖ) (Tam Burslu)	2	YGS-5	2	1		3, 46, 212	271,25000	15,3,İ,97	276,01696	519000
206850778	Grafik Tasarımı (İÖ) (%50 Burslu)	2	YGS-5	12	11		3, 46, 212				
206850487	İlk ve Acil Yardım (Ücretli)	2	YGS-2	24	23		46, 212, 233	323,35000	96,2,D,78	244,02132	421000
206850496	İlk ve Acil Yardım (Tam Burslu)	2	YGS-2	4	3		3, 46, 212, 233	396,00000	15,3,İ,97	309,22837	171000
206850593	İlk ve Acil Yardım (%50 Burslu)	2	YGS-2	8	8		3, 46, 212, 233	313,80000	15,3,İ,97	287,25919	225000
206850787	İlk ve Acil Yardım (İÖ) (Ücretli)	2	YGS-2	20	20		46, 212, 233	281,65000	03,2,D,86	236,11974	480000
206850796	İlk ve Acil Yardım (İÖ) (Tam Burslu)	2	YGS-2	3	3		3, 46, 212, 233	365,65000	15,3,İ,98	285,76001	229000
206850803	İlk ve Acil Yardım (İÖ) (%50 Burslu)	2	YGS-2	7	7		3, 46, 212, 233	392,90000	15,3,D,97	259,96867	329000
206850169	Mimari Restorasyon (Ücretli)	2	YGS-5	5	5		46, 212			178,80408	1670542
206850178	Mimari Restorasyon (Tam Burslu)	2	YGS-5	3	2		3, 46, 212	371,50000	15,3,İ,97	327,04155	204000
206850187	Mimari Restorasyon (%50 Burslu)	2	YGS-5	18	17		3, 46, 212	282,15000	11,2,D,92	223,70004	1134551
206870013	Mimari Restorasyon (İÖ) (Ücretli)	2	YGS-5	2	1		46, 212	387,90000	93,2,İ,76	245,85471	850000
206870022	Mimari Restorasyon (İÖ) (Tam Burslu)	2	YGS-5	2	2		3, 46, 212	351,90000	15,3,İ,97	331,06519	189000
206850557	Mimari Restorasyon (İÖ) (%50 Burslu)	2	YGS-5	17	16		3, 46, 212	375,00000	04,2,İ,86	211,67479	1293389
206850196	Moda Tasarımı (Ücretli)	2	YGS-5	3	2		46, 212				
206850203	Moda Tasarımı (Tam Burslu)	2	YGS-5	3	3		3, 46, 212	322,25000	15,3,İ,97	290,83290	397000
206850212	Moda Tasarımı (%50 Burslu)	2	YGS-5	25	24		3, 46, 212	316,45000	15,2,İ,96	177,35618	1679376
206870031	Moda Tasarımı (İÖ) (Ücretli)	2	YGS-5	1	1		46, 212				
206870049	Moda Tasarımı (İÖ) (Tam Burslu)	2	YGS-5	2	1		3, 46, 212	393,05000	15,2,İ,96	277,32445	507000
206850618	Moda Tasarımı (İÖ) (%50 Burslu)	2	YGS-5	13	12		3, 46, 212				
206851025	Radyo ve Televizyon Programcılığı (Ücretli)	2	YGS-4	2	1		212				
206851034	Radyo ve Televizyon Programcılığı (Tam Burslu)	2	YGS-4	2	1		3, 212	338,10000	15,3,D,97	304,50023	332000
206851043	Radyo ve Televizyon Programcılığı (%50 Burslu)	2	YGS-4	12	12		3, 212				
206851052	Radyo ve Televizyon Programcılığı (İÖ) (Ücretli)	2	YGS-4	2	1		212				
206851061	Radyo ve Televizyon Programcılığı (İÖ) (Tam Burslu)	2	YGS-4	2	1		3, 212	288,70000	15,2,İ,97	311,52269	287000
206851079	Radyo ve Televizyon Programcılığı (İÖ) (%50 Burslu)	2	YGS-4	12	12		3, 212				
206850812	Radyoterapi (Ücretli)	2	YGS-1	23	23		46, 212			170,05395	1386264
206850821	Radyoterapi (Tam Burslu)	2	YGS-1	3	3		3, 46, 212			271,91376	299000
206850839	Radyoterapi (%50 Burslu)	2	YGS-1	4	4		3, 46, 212			228,18205	579000
206850848	Radyoterapi (İÖ) (Ücretli)	2	YGS-1	23	23		46, 212			175,15184	1368004
206850857	Radyoterapi (İÖ) (Tam Burslu)	2	YGS-1	3	3		3, 46, 212	366,80000	07,2,İ,89	269,30371	310000
206850866	Radyoterapi (İÖ) (%50 Burslu)	2	YGS-1	4	4		3, 46, 212			215,19226	730000
206850521	Saç Bakımı ve Güzellik Hizmetleri (Ücretli)	2	YGS-4	2	1		46, 212				
206850539	Saç Bakımı ve Güzellik Hizmetleri (Tam Burslu)	2	YGS-4	2	2		3, 46, 212	375,25000	15,2,İ,97	272,90457	600000
206850654	Saç Bakımı ve Güzellik Hizmetleri (%50 Burslu)	2	YGS-4	17	16		3, 46, 212				
206850221	Sağlık Kurumları İşletmeciliği (Ücretli)	2	YGS-6	2	1		46, 212				
206850239	Sağlık Kurumları İşletmeciliği (Tam Burslu)	2	YGS-6	2	2		3, 46, 212	404,60000	15,2,İ,97	245,67541	647000
206850248	Sağlık Kurumları İşletmeciliği (%50 Burslu)	2	YGS-6	17	16		3, 46, 212				
206850257	Sağlık Kurumları İşletmeciliği (İÖ) (Ücretli)	2	YGS-6	1	1		46, 212				
206850266	Sağlık Kurumları İşletmeciliği (İÖ) (Tam Burslu)	2	YGS-6	1	1		3, 46, 212	352,85000	15,2,İ,97	264,57928	470000
206850275	Sağlık Kurumları İşletmeciliği (İÖ) (%50 Burslu)	2	YGS-6	8	8		3, 46, 212				
206851113	Spor Yönetimi (Ücretli)	2	YGS-5	-	2		212			189,49761	1568102
206851122	Spor Yönetimi (Tam Burslu)	2	YGS-5	-	4		3, 212			273,40757	543000
206851131	Spor Yönetimi (%50 Burslu)	2	YGS-5	-	34		3, 212			174,94689	1689913

TABLO-3. Merkezi Yerleştirme İle Öğrenci Alan Yükseköğretim Ön Lisans Programları

PROGRAM KODU (1)	PROGRAM ADI (2)	ÖĞR. SÜRE (3)	PUAN TÜRÜ (4)	SGK KONT (5)	YGSK KONT (6)	OK.BİR KONT (7)	ÖZEL KOŞUL VE AÇIKLAMALAR (8)	2015-ÖSYS EN KÜÇÜK OBP (9)	2015 YERL. ÖNCELİKLERİ (10)	2015 EN KÜÇÜK YGS PUANI (11)	YGS BAŞARI SIRA (12)
206851158	Spor Yönetimi (İÖ) (Ücretli)	2	YGS-5	-	2		212			187,39127	1591296
206851167	Spor Yönetimi (İÖ) (Tam Burslu)	2	YGS-5	-	2		3, 212			261,77190	662000
206851149	Spor Yönetimi (İÖ) (%50 Burslu)	2	YGS-5	-	16		3, 212				
206850469	Tıbbi Dokümantasyon ve Sekreterlik (Ücretli)	2	YGS-3	10	10		46, 212				
206850478	Tıbbi Dokümantasyon ve Sekreterlik (Tam Burslu)	2	YGS-3	3	2		3, 46, 212	333,40000	15,2,İ,97	317,85411	294000
206850575	Tıbbi Dokümantasyon ve Sekreterlik (%50 Burslu)	2	YGS-3	13	12		3, 46, 212	290,85000	98,3,İ,80	194,00779	1601705
206851176	Tıbbi Dokümantasyon ve Sekreterlik (İÖ) (Ücretli)	2	YGS-3	2	1		212				
206851185	Tıbbi Dokümantasyon ve Sekreterlik (İÖ) (Tam Burslu)	2	YGS-3	2	2		3, 212	306,55000	15,2,İ,96	313,59157	321000
206851194	Tıbbi Dokümantasyon ve Sekreterlik (İÖ) (%50 Burslu)	2	YGS-3	17	16		3, 212			184,60153	1690671
206850284	Turizm ve Otel İşletmeciliği (Ücretli)	2	YGS-6	2	2		46, 212				
206850293	Turizm ve Otel İşletmeciliği (Tam Burslu)	2	YGS-6	2	2		3, 46, 212	369,40000	15,3,İ,97	253,91544	563000
206850309	Turizm ve Otel İşletmeciliği (%50 Burslu)	2	YGS-6	16	16		3, 46, 212				
206851201	Uygulamalı İngilizce ve Çevirmenlik (İngilizce) (Ücretli)	2	YGS-3	-	3		17, 21, 28, 212				
206851219	Uygulamalı İngilizce ve Çevirmenlik (İngilizce) (Tam Burslu)	2	YGS-3	-	5		3, 17, 21, 28, 212			344,92623	163000
206851228	Uygulamalı İngilizce ve Çevirmenlik (İngilizce) (%50 Burslu)	2	YGS-3	-	37		3, 17, 21, 28, 212				
206851237	Uygulamalı İngilizce ve Çevirmenlik (İngilizce) (İÖ) (Ücretli)	2	YGS-3	-	2		17, 21, 28, 212				
206851246	Uygulamalı İngilizce ve Çevirmenlik (İngilizce) (İÖ) (Tam Burslu)	2	YGS-3	-	3		3, 17, 21, 28, 212			375,32822	79200
206851255	Uygulamalı İngilizce ve Çevirmenlik (İngilizce) (İÖ) (%50 Burslu)	2	YGS-3	-	25		3, 17, 21, 28, 212				
206850345	Yaşlı Bakımı (Ücretli)	2	YGS-2	1	1		46, 212				
206850354	Yaşlı Bakımı (Tam Burslu)	2	YGS-2	2	2		3, 46, 212	397,05000	13,2,D,94	260,89663	324000
206850363	Yaşlı Bakımı (%50 Burslu)	2	YGS-2	17	17		3, 46, 212				
206850372	Yaşlı Bakımı (İÖ) (Ücretli)	2	YGS-2	1	1		46, 212			162,52423	1404168
206850381	Yaşlı Bakımı (İÖ) (Tam Burslu)	2	YGS-2	2	1		3, 46, 212	395,95000	11,3,İ,93	258,93918	334000
206850399	Yaşlı Bakımı (İÖ) (%50 Burslu)	2	YGS-2	10	10		3, 46, 212				
İSTANBUL ÜNİVERSİTESİ											
Açık ve Uzaktan Eğitim Fakültesi											
105650969	Acil Durum ve Afet Yönetimi (Uzaktan Öğretim)	2	YGS-2	100	100	3	226	409,15000	01,2,D,82	217,13904	679000
105650924	Coğrafi Bilgi Sistemleri (Uzaktan Öğretim)	2	YGS-1	75	75	2	226, 815	315,45000	13,3,İ,96	225,87331	603000
105650933	Çocuk Gelişimi (Uzaktan Öğretim)	2	YGS-4	100	100	3	226, 815	371,70000	15,2,İ,95	300,39531	360000
105650915	Hukuk Büro Yönetimi ve Sekreterliği (Açıköğretim)	2		500	500	13	9, 773				
105650942	İş Sağlığı ve Güvenliği (Uzaktan Öğretim)	2	YGS-2	100	100	3	226	299,50000	14,2,İ,92	249,28082	386000
105650906	Kültürel Miras ve Turizm (Açıköğretim)	2		200	200	5	9, 773				
105650951	Medya ve İletişim (Uzaktan Öğretim)	2	YGS-4	100	100	3	226	407,50000	04,3,İ,86	259,33758	749000
105650881	Sağlık Kurumları İşletmeciliği (Açıköğretim)	2		750	750	19	9, 773	425,00000	76,2,D,58	191,13442	
105651013	Sivil Hava Ulaştırma İşletmeciliği (Açıköğretim)	2		750	750	19	9, 49, 773	----	----	----	----
105650863	Sosyal Hizmetler (Açıköğretim)	2		1000	1000	25	9, 773	386,65000	86,2,D,66	247,27178	
105650872	Tıbbi Dokümantasyon ve Sekreterlik (Açıköğretim)	2		1000	1000	25	9, 773	305,00000	96,2,D,80	207,92217	
Hukuk Fakültesi											
105650015	Adalet Meslek Yüksekokulu	2	YGS-3	75	75	2		325,80000	15,2,D,97	360,37630	114000
Veteriner Fakültesi											
Meslek Yüksekokulu											
105650845	Atçılık ve Antrenörlüğü	2	YGS-6	-	40	1				248,22167	620000
105650024	Gıda Teknolojisi	2	YGS-2	20	20	1		285,65000	15,4,İ,97	266,19077	300000
Ormancılık Meslek Yüksekokulu											
105650854	Avcılık ve Yaban Hayatı	2	YGS-6	-	25	1				242,56861	682000
105650509	Mobilya ve Dekorasyon	2	YGS-1	18	17	1		364,65000	15,2,İ,96	209,59557	809000
105650051	Sulama Teknolojisi	2	YGS-2	18	17	1		266,65000	84,2,D,66	208,22212	811000
105650069	Süs Bitkileri Yetiştiriciliği	2	YGS-6	23	22	1		395,85000	67,2,D,46	221,88259	949000
Sağlık Hizmetleri Meslek Y.O.											
105650078	Ağız ve Diş Sağlığı	2	YGS-2	25	25	1		339,80000	15,3,İ,97	258,77792	334000
105650599	Diş Protez Teknolojisi	2	YGS-2	25	25	1	14	386,90000	11,2,D,93	264,10108	309000
105650712	Radyoterapi	2	YGS-1	25	25	1		407,50000	01,2,D,83	270,96611	303000
105650103	Tıbbi Dokümantasyon ve Sekreterlik	2	YGS-3	25	25	1		386,20000	15,2,İ,97	334,97396	204000
105650633	Tıbbi Görüntüleme Teknikleri	2	YGS-1	25	25	1		352,55000	15,3,İ,97	325,10253	150000
105650615	Tıbbi Laboratuvar Teknikleri	2	YGS-2	25	25	1		426,45000	15,3,D,97	270,08780	284000
Sosyal Bilimler Meslek Y.O.											
105650518	Bankacılık ve Sigortacılık	2	YGS-6	50	50	2	46	307,40000	15,3,İ,97	274,00817	402000
105650696	Bankacılık ve Sigortacılık (Uzaktan Öğretim)	2	YGS-6	75	75	2	226	331,40000	14,2,İ,95	223,24066	930000
105650484	Diş Ticaret	2	YGS-6	25	25	1	46	376,80000	15,3,İ,97	263,65002	477000
105650703	Diş Ticaret (Uzaktan Öğretim)	2	YGS-6	75	75	2	226	362,40000	11,2,İ,92	224,79209	908000
105650148	Emlak ve Emlak Yönetimi	2	YGS-5	25	25	1	46	354,30000	15,2,İ,97	266,13768	615000
105650545	İşletme Yönetimi	2	YGS-6	25	25	1	46	306,50000	15,3,İ,97	267,98723	444000
105650527	Muhasebe ve Vergi Uygulamaları	2	YGS-6	25	25	1	46	332,70000	15,3,İ,97	257,51249	529000
105650175	Pazarlama	2	YGS-6	25	25	1	46	336,55000	15,3,İ,97	235,27861	769000
105650193	Turizm ve Otel İşletmeciliği	2	YGS-6	25	25	1	46	398,30000	15,3,İ,97	249,45615	607000
Teknik Bilimler Meslek Y.O.											
105650651	Ayakkabı Tasarım ve Üretimi	2	YGS-2	18	17	1		443,40000	15,2,İ,96	203,60357	888000
105650448	Basım ve Yayın Teknolojileri	2	YGS-5	25	25	1		280,80000	15,4,İ,97	272,34943	553000
105650421	Bilgisayar Programcılığı	2	YGS-1	25	25	1		355,05000	15,4,İ,96	280,49401	266000
105670346	Bilgisayar Programcılığı (İÖ)	2	YGS-1	25	25	1	2	314,65000	15,4,İ,97	265,75393	326000
105650236	Biyomedikal Cihaz Teknolojisi	2	YGS-1	25	25	1		302,75000	15,4,İ,97	257,97784	364000
105670355	Biyomedikal Cihaz Teknolojisi (İÖ)	2	YGS-1	25	25	1	2	341,20000	15,3,İ,97	229,06110	571000

TABLO-3. Merkezi Yerleştirme İle Öğrenci Alan Yükseköğretim Ön Lisans Programları

PROGRAM KODU (1)	PROGRAM ADI (2)	ÖĞR. SÜRE (3)	PUAN TÜRÜ (4)	SGK KONT (5)	YGSK KONT (6)	OK.BİR KONT (7)	ÖZEL KOŞUL VE AÇIKLAMALAR (8)	2015-ÖSYS EN KÜÇÜK OBP (9)	2015 YERL. ÖNCELİKLERİ (10)	2015 EN KÜÇÜK YGS PUANI (11)	YGS BAŞARI SIRA (12)
105650457	Deri Teknolojisi	2	YGS-2	23	22	1		352,10000	15,2,İ,96	186,54051	1210168
105650272	Elektrik	2	YGS-1	25	25	1		294,90000	15,4,İ,97	234,30702	524000
105670125	Elektrik (İÖ)	2	YGS-1	25	25	1	2	335,95000	15,3,İ,96	216,35135	714000
105650563	Elektronik Haberleşme Teknolojisi	2	YGS-1	25	25	1		288,80000	15,4,İ,97	236,72397	503000
105670416	Elektronik Haberleşme Teknolojisi (İÖ)	2	YGS-1	25	25	1	2	311,90000	15,3,İ,97	212,06267	773000
105650572	Elektronik Teknolojisi	2	YGS-1	25	25	1		273,05000	15,4,İ,97	232,42880	540000
105670425	Elektronik Teknolojisi (İÖ)	2	YGS-1	25	25	1	2	316,35000	15,3,İ,97	213,34917	755000
105650554	İklimlendirme ve Soğutma Teknolojisi	2	YGS-1	25	25	1		362,30000	15,2,İ,96	205,38759	875000
105670407	İklimlendirme ve Soğutma Teknolojisi (İÖ)	2	YGS-1	25	25	1	2	325,35000	15,2,İ,96	195,13374	1052518
105650581	Kontrol ve Otomasyon Teknolojisi	2	YGS-1	25	25	1		287,30000	15,4,İ,97	236,87874	502000
105670434	Kontrol ve Otomasyon Teknolojisi (İÖ)	2	YGS-1	25	25	1	2	319,65000	15,3,İ,97	212,41086	768000
105650624	Lastik ve Plastik Teknolojisi	2	YGS-2	23	22	1		286,90000	15,2,D,96	209,18749	796000
105650342	Makine	2	YGS-1	25	25	1		255,95000	15,4,İ,96	245,31022	440000
105670179	Makine (İÖ)	2	YGS-1	25	25	1	2	347,55000	15,3,İ,98	230,93028	553000
105650536	Otomotiv Teknolojisi	2	YGS-1	25	25	1		282,30000	15,4,İ,97	231,38287	549000
105650996	Özel Güvenlik ve Koruma	2	YGS-5	20	20	1	217, 218, 273			251,36991	782000
105650642	Radyo ve Televizyon Teknolojisi	2	YGS-1	25	25	1		419,65000	15,3,İ,97	232,51813	539000
105670452	Radyo ve Televizyon Teknolojisi (İÖ)	2	YGS-1	25	25	1	2	292,50000	15,3,İ,96	209,85867	805000
105650475	Seramik, Cam ve Çiniçilik	2	YGS-2	38	37	1		320,05000	15,2,İ,97	195,23775	1041435
105650678	Sivil Havacılık Kabin Hizmetleri	2	YGS-5	25	25	1	49	364,85000	15,3,D,97	301,82707	325000
105650466	Sivil Savunma ve İtfaiyecilik	2	YGS-6	18	17	1	91	301,70000	15,4,D,97	264,04068	474000
105650378	Su Altı Teknolojisi	2	YGS-6	18	17	1	271	317,95000	15,3,D,98	277,78349	377000
105650687	Uçak Teknolojisi	2	YGS-1	30	30	1	49	352,75000	15,4,İ,97	289,45437	236000
İSTİNYE ÜNİVERSİTESİ (İSTANBUL)											
Sağlık Hizmetleri Meslek Yüksekokulu											
208450016	Ameliyathane Hizmetleri (Tam Burslu)	2	YGS-2	3	3		3, 818	----	----	----	----
208450025	Ameliyathane Hizmetleri (%25 Burslu)	2	YGS-2	27	27		3, 818	----	----	----	----
208450034	Anestezi (Tam Burslu)	2	YGS-2	3	3		3, 818	----	----	----	----
208450043	Anestezi (%25 Burslu)	2	YGS-2	27	27		3, 818	----	----	----	----
208450052	İlk ve Acil Yardım (Tam Burslu)	2	YGS-2	3	3		3, 233, 818	----	----	----	----
208450061	İlk ve Acil Yardım (%25 Burslu)	2	YGS-2	27	27		3, 233, 818	----	----	----	----
208450079	Radyoterapi (Tam Burslu)	2	YGS-1	3	3		3, 818	----	----	----	----
208450088	Radyoterapi (%25 Burslu)	2	YGS-1	27	27		3, 818	----	----	----	----
208450097	Tıbbi Görüntüleme Teknikleri (Tam Burslu)	2	YGS-1	3	3		3, 818	----	----	----	----
208450104	Tıbbi Görüntüleme Teknikleri (%25 Burslu)	2	YGS-1	27	27		3, 818	----	----	----	----
208450113	Tıbbi Laboratuvar Teknikleri (Tam Burslu)	2	YGS-2	3	3		3, 818	----	----	----	----
208450122	Tıbbi Laboratuvar Teknikleri (%25 Burslu)	2	YGS-2	27	27		3, 818	----	----	----	----
KADIR HAS ÜNİVERSİTESİ (İSTANBUL)											
Adalet Meslek Yüksekokulu											
203750707	Adalet (Ücretli)	2	YGS-3	23	22		50				
203750716	Adalet (Tam Burslu)	2	YGS-3	4	3		3, 50	391,40000	15,2,D,97	340,03536	182000
203750725	Adalet (%50 Burslu)	2	YGS-3	4	4		3, 50			296,73476	448000
203750734	Adalet (%25 Burslu)	2	YGS-3	5	5		3, 50			240,11800	1065597
Kadir Has Meslek Yüksekokulu											
203750019	Bankacılık ve Sigortacılık (Ücretli)	2	YGS-6	2	1		50				
203750373	Bankacılık ve Sigortacılık (Tam Burslu)	2	YGS-6	3	2		3, 50	279,75000	15,3,İ,97	277,54069	379000
203750504	Bankacılık ve Sigortacılık (%50 Burslu)	2	YGS-6	8	7		3, 50	260,75000	15,2,İ,95	212,14939	1093795
203750513	Bankacılık ve Sigortacılık (%25 Burslu)	2	YGS-6	3	2		3, 50	250,00000	10,2,İ,92	184,92871	1497034
203750461	Bilgisayar Programcılığı (Tam Burslu)	2	YGS-1	2	1		3, 50	324,90000	15,4,İ,97	274,56420	288000
203750628	Bilgisayar Programcılığı (%50 Burslu)	2	YGS-1	12	12		3, 50	344,55000	15,2,İ,97	196,56015	1026593
203750637	Bilgisayar Programcılığı (%25 Burslu)	2	YGS-1	2	1		3, 50	374,65000	15,2,İ,97	182,84954	1277690
203750391	Dış Ticaret (Tam Burslu)	2	YGS-6	3	2		3, 50	350,90000	15,3,İ,97	285,82427	331000
203750549	Dış Ticaret (%50 Burslu)	2	YGS-6	13	12		3, 50	290,65000	14,2,İ,96	204,84330	1205952
203750558	Dış Ticaret (%25 Burslu)	2	YGS-6	5	5		3, 50			181,49545	1538173
203750488	Grafik Tasarımı (Tam Burslu)	2	YGS-5	3	2		3, 50	414,50000	15,3,İ,97	313,26535	263000
203750664	Grafik Tasarımı (%50 Burslu)	2	YGS-5	15	15		3, 50	333,60000	15,2,İ,97	207,78464	1344429
203750673	Grafik Tasarımı (%25 Burslu)	2	YGS-5	5	5		3, 50	387,50000	93,2,İ,76	198,96942	1455829
203750319	Halkla İlişkiler ve Tanıtım (Ücretli)	2	YGS-4	3	2		50			181,93636	1695342
203750416	Halkla İlişkiler ve Tanıtım (Tam Burslu)	2	YGS-4	2	2		3, 50	402,45000	15,3,İ,97	327,31036	205000
203750567	Halkla İlişkiler ve Tanıtım (%50 Burslu)	2	YGS-4	11	10		3, 50	320,95000	15,2,İ,97	185,97843	1657457
203750576	Halkla İlişkiler ve Tanıtım (%25 Burslu)	2	YGS-4	3	2		3, 50				
203750425	Lojistik (Tam Burslu)	2	YGS-6	2	2		3, 50	348,30000	15,3,İ,97	274,40929	399000
203750585	Lojistik (%50 Burslu)	2	YGS-6	13	12		3, 50	250,05000	14,2,İ,95	189,49156	1434847
203750594	Lojistik (%25 Burslu)	2	YGS-6	3	2		3, 50				
203750497	Mekatronik (Tam Burslu)	2	YGS-1	3	2		3, 50	321,60000	15,4,İ,97	304,63704	194000
203750682	Mekatronik (%50 Burslu)	2	YGS-1	15	15		3, 50	278,65000	15,2,İ,97	202,13806	929000
203750691	Mekatronik (%25 Burslu)	2	YGS-1	3	2		3, 50				
203750443	Radyo ve Televizyon Teknolojisi (Tam Burslu)	2	YGS-1	3	2		3, 50	382,75000	15,3,İ,97	253,53966	389000
203750601	Radyo ve Televizyon Teknolojisi (%50 Burslu)	2	YGS-1	10	10		3, 50				
KAPADOKYA MESLEK YÜKSEKOKULU (NEVŞEHİR)											
Kapadokya Meslek Yüksekokulu											
203850945	Sivil Hava Ulaştırma İşletmeciliği (İstanbul) (Ücretli)	2	YGS-6	11	11		17, 21, 49, 86, 779	334,00000	12,2,D,94	176,51674	1580706
203850954	Sivil Hava Ulaştırma İşletmeciliği (İstanbul) (Tam Burslu)	2	YGS-6	2	2		3, 17, 21, 49, 86, 779	321,90000	15,3,D,97	282,25630	351000
203851167	Sivil Hava Ulaştırma İşletmeciliği (İstanbul) (%50 Burslu)	2	YGS-6	2	2		3, 17, 21, 49, 86, 779	320,75000	15,2,İ,97	270,60745	425000
203851176	Sivil Hava Ulaştırma İşletmeciliği (İstanbul) (%25 Burslu)	2	YGS-6	5	5		3, 17, 21, 49, 86, 779	286,35000	15,2,İ,97	233,94021	786000
203851325	Sivil Havacılık Kabin Hizmetleri (İstanbul) (Ücretli)	2	YGS-5	41	41		46, 49, 753, 779	265,65000	13,2,D,95	197,33964	1475930

TABLO-3. Merkezi Yerleştirme İle Öğrenci Alan Yükseköğretim Ön Lisans Programları

PROGRAM KODU (1)	PROGRAM ADI (2)	ÖĞR. SÜRE (3)	PUAN TÜRÜ (4)	SGK KONT (5)	YGSK KONT (6)	OK.BİR KONT (7)	ÖZEL KOŞUL VE AÇIKLAMALAR (8)	2015-ÖSYS EN KÜÇÜK OBP (9)	2015 YERL. ÖNCELİKLERİ (10)	2015 EN KÜÇÜK YGS PUANI (11)	YGS BAŞARI SIRA (12)
203851334	Sivil Havacılık Kabin Hizmetleri (İstanbul) (Tam Burslu)	2	YGS-5	5	5		3, 46, 49, 753, 779	335,90000	15,2,İ,97	325,38835	210000
203851343	Sivil Havacılık Kabin Hizmetleri (İstanbul) (%50 Burslu)	2	YGS-5	2	2		3, 46, 49, 753, 779	255,50000	15,2,İ,95	317,39543	244000
203851352	Sivil Havacılık Kabin Hizmetleri (İstanbul) (%25 Burslu)	2	YGS-5	2	2		3, 46, 49, 753, 779	285,20000	13,3,İ,95	296,43649	358000
203850963	Uçak Teknolojisi (İstanbul) (Ücretli)	2	YGS-1	11	11		17, 21, 49, 86, 286, 745, 779	293,30000	12,2,D,93	211,47524	782000
203850972	Uçak Teknolojisi (İstanbul) (Tam Burslu)	2	YGS-1	2	2		3, 17, 21, 49, 86, 286, 745, 779	352,20000	15,4,İ,97	285,91531	248000
203851185	Uçak Teknolojisi (İstanbul) (%50 Burslu)	2	YGS-1	2	2		3, 17, 21, 49, 86, 286, 745, 779	332,15000	15,4,İ,97	272,04648	299000
203851194	Uçak Teknolojisi (İstanbul) (%25 Burslu)	2	YGS-1	5	5		3, 17, 21, 49, 86, 286, 745, 779	401,95000	15,4,D,97	231,54522	548000
203851607	Uçuş Harekat Yöneticiliği (İstanbul) (Ücretli)	2	YGS-5	27	27		17, 21, 86, 779, 875				
203851616	Uçuş Harekat Yöneticiliği (İstanbul) (Tam Burslu)	2	YGS-5	3	3		3, 17, 21, 86, 779, 875	327,15000	15,2,İ,97	322,10855	223000
	MALTEPE ÜNİVERSİTESİ (İSTANBUL)										
	Meslek Yüksekokulu										
204150746	Adalet (Ücretli)	2	YGS-3	16	16		46, 144			200,26480	1536027
204150755	Adalet (Tam Burslu)	2	YGS-3	3	3		3, 46, 144			332,44645	216000
204150904	Adalet (%50 Burslu)	2	YGS-3	2	1		3, 46, 144	----	----	----	----
204150861	Adalet (%25 Burslu)	2	YGS-3	8	7		3, 46, 144			250,07743	944000
204150313	Bankacılık ve Sigortacılık (Ücretli)	2	YGS-6	1	1		46, 144	321,85000	15,2,İ,96	181,63140	1536618
204150322	Bankacılık ve Sigortacılık (Tam Burslu)	2	YGS-6	2	1		3, 46, 144	379,00000	15,3,İ,97	264,61268	470000
204150913	Bankacılık ve Sigortacılık (%75 Burslu)	2	YGS-6	1	1		3, 46, 144	----	----	----	----
204150685	Bankacılık ve Sigortacılık (%50 Burslu)	2	YGS-6	13	13		3, 46, 144	354,45000	15,2,İ,97	224,44719	913000
204150173	Bilgisayar Programcılığı (Ücretli)	2	YGS-1	13	13		46, 144				
204150491	Bilgisayar Programcılığı (Tam Burslu)	2	YGS-1	3	2		3, 46, 144	311,50000	15,4,İ,97	248,11599	421000
204150579	Bilgisayar Programcılığı (%50 Burslu)	2	YGS-1	2	2		3, 46, 144	----	----	----	----
204150588	Bilgisayar Programcılığı (%25 Burslu)	2	YGS-1	8	7		3, 46, 144	----	----	----	----
204150058	Çocuk Gelişimi (Ücretli)	2	YGS-4	18	17		46, 144	340,00000	05,2,D,88	194,56629	1562921
204150507	Çocuk Gelişimi (Tam Burslu)	2	YGS-4	4	3		3, 46, 144	426,05000	15,3,İ,97	310,79938	292000
204150067	Çocuk Gelişimi (%50 Burslu)	2	YGS-4	2	1		3, 46, 144	338,55000	15,3,İ,97	295,70619	395000
204150597	Çocuk Gelişimi (%25 Burslu)	2	YGS-4	10	10		3, 46, 144	346,25000	15,2,İ,97	252,77541	825000
204150516	Halkla İlişkiler ve Tanıtım (Tam Burslu)	2	YGS-4	3	3		3, 46, 144	390,00000	15,2,İ,97	328,69682	199000
204150604	Halkla İlişkiler ve Tanıtım (%50 Burslu)	2	YGS-4	17	16		3, 46, 144			254,61400	803000
204150613	Halkla İlişkiler ve Tanıtım (%25 Burslu)	2	YGS-4	8	7		3, 46, 144				
204150773	İş Sağlığı ve Güvenliği (Tam Burslu)	2	YGS-2	2	1		3, 46, 144	315,20000	15,3,İ,97	279,52699	249000
204150922	İş Sağlığı ve Güvenliği (%50 Burslu)	2	YGS-2	9	9		3, 46, 144	----	----	----	----
204150879	İş Sağlığı ve Güvenliği (%25 Burslu)	2	YGS-2	6	6		3, 46, 144				
204150782	Mimari Restorasyon (Ücretli)	2	YGS-5	5	5		46, 144				
204150791	Mimari Restorasyon (Tam Burslu)	2	YGS-5	3	2		3, 46, 144	432,40000	15,3,İ,97	317,27028	244000
204150931	Mimari Restorasyon (%50 Burslu)	2	YGS-5	6	6		3, 46, 144	----	----	----	----
204150888	Mimari Restorasyon (%25 Burslu)	2	YGS-5	9	8		3, 46, 144	316,95000	14,2,İ,93	211,39695	1297030
204150807	Moda Tasarımı (Ücretli)	2	YGS-5	1	1		46, 144	----	----	----	----
204150816	Moda Tasarımı (Tam Burslu)	2	YGS-5	1	1		3, 46, 144	328,70000	15,3,İ,98	319,03445	236000
204150949	Moda Tasarımı (%50 Burslu)	2	YGS-5	3	2		3, 46, 144	----	----	----	----
204150897	Moda Tasarımı (%25 Burslu)	2	YGS-5	7	6		3, 46, 144	384,70000	13,2,İ,95	180,82808	1655377
204150119	Radyo ve Televizyon Programcılığı (Ücretli)	2	YGS-4	1	1		46, 144	----	----	----	----
204150525	Radyo ve Televizyon Programcılığı (Tam Burslu)	2	YGS-4	2	2		3, 46, 144	387,85000	15,3,İ,97	342,20010	147000
204150128	Radyo ve Televizyon Programcılığı (%50 Burslu)	2	YGS-4	10	10		3, 46, 144	----	----	----	----
204150622	Radyo ve Televizyon Programcılığı (%25 Burslu)	2	YGS-4	9	9		3, 46, 144				
204151002	Sivil Hava Ulaştırma İşletmeciliği (Ücretli)	2	YGS-6	8	7		46, 49, 144	----	----	----	----
204151011	Sivil Hava Ulaştırma İşletmeciliği (Tam Burslu)	2	YGS-6	2	2		3, 46, 49, 144	----	----	----	----
204151029	Sivil Hava Ulaştırma İşletmeciliği (%50 Burslu)	2	YGS-6	3	2		3, 46, 49, 144	----	----	----	----
204151038	Sivil Hava Ulaştırma İşletmeciliği (%25 Burslu)	2	YGS-6	10	10		3, 46, 49, 144	----	----	----	----
204150825	Sivil Havacılık Kabin Hizmetleri (Ücretli)	2	YGS-5	17	17		46, 49, 144, 851				
204150834	Sivil Havacılık Kabin Hizmetleri (Tam Burslu)	2	YGS-5	3	3		3, 46, 49, 144, 851	376,10000	15,2,İ,96	297,28133	353000
204150958	Sivil Havacılık Kabin Hizmetleri (%50 Burslu)	2	YGS-5	3	2		3, 46, 49, 144, 851	----	----	----	----
204150967	Sivil Havacılık Kabin Hizmetleri (%25 Burslu)	2	YGS-5	8	7		3, 46, 49, 144, 851	----	----	----	----
204150701	Tıbbi Görüntüleme Teknikleri (Ücretli)	2	YGS-1	29	28		46, 144			192,58584	1099980
204150719	Tıbbi Görüntüleme Teknikleri (Tam Burslu)	2	YGS-1	4	4		3, 46, 144	250,00000	99,2,D,81	276,18206	282000
204150728	Tıbbi Görüntüleme Teknikleri (%50 Burslu)	2	YGS-1	2	1		3, 46, 144	----	----	----	----
204150737	Tıbbi Görüntüleme Teknikleri (%25 Burslu)	2	YGS-1	3	2		3, 46, 144	----	----	----	----
204150137	Turizm ve Otel İşletmeciliği (Ücretli)	2	YGS-6	2	1		46, 144	----	----	----	----
204150243	Turizm ve Otel İşletmeciliği (Tam Burslu)	2	YGS-6	1	1		3, 46, 144	397,20000	15,3,İ,97	245,19313	652000
204150976	Turizm ve Otel İşletmeciliği (%75 Burslu)	2	YGS-6	2	1		3, 46, 144	----	----	----	----
204150146	Turizm ve Otel İşletmeciliği (%50 Burslu)	2	YGS-6	7	7		3, 46, 144	311,45000	15,3,İ,97	221,22337	959000
204150843	Uçak Teknolojisi (Ücretli)	2	YGS-1	17	17		46, 49, 144, 852				
204150852	Uçak Teknolojisi (Tam Burslu)	2	YGS-1	4	3		3, 46, 49, 144, 852	316,70000	15,4,İ,97	269,29276	310000
204150994	Uçak Teknolojisi (%50 Burslu)	2	YGS-1	2	1		3, 46, 49, 144, 852	----	----	----	----
204150985	Uçak Teknolojisi (%25 Burslu)	2	YGS-1	11	11		3, 46, 49, 144, 852	----	----	----	----

TABLO-3. Merkezi Yerleştirme İle Öğrenci Alan Yükseköğretim Ön Lisans Programları

PROGRAM KODU (1)	PROGRAM ADI (2)	ÖĞR. SÜRE (3)	PUAN TÜRÜ (4)	SGK KONT (5)	YGSK KONT (6)	OK.BİR KONT (7)	ÖZEL KOŞUL VE AÇIKLAMALAR (8)	2015-ÖSYS EN KÜÇÜK OBP (9)	2015 YERL. ÖNCELİKLERİ (10)	2015 EN KÜÇÜK YGS PUANI (11)	YGS BAŞARI SIRA (12)
	MARMARA ÜNİVERSİTESİ (İSTANBUL)										
	Adalet Meslek Yüksekokulu										
107250525	Adalet	2	YGS-3	25	25	1		306,30000	15,2,İ,97	358,09592	120000
	Sağlık Hizmetleri Meslek Y.O.										
107250022	Anestezi	2	YGS-2	25	25	1		418,35000	15,3,İ,95	370,82656	82400
107250437	Diş Protez Teknolojisi	2	YGS-2	25	25	1	14	340,65000	10,2,D,92	278,00425	255000
107250507	İlk ve Acil Yardım	2	YGS-2	25	25	1	233	431,50000	15,3,İ,97	300,82787	189000
107250464	Patoloji Laboratuvar Teknikleri	2	YGS-2	25	25	1		387,60000	15,3,D,97	276,13682	261000
107250473	Tıbbi Görüntüleme Teknikleri	2	YGS-1	25	25	1		405,55000	15,3,D,97	291,75187	229000
107250455	Tıbbi Laboratuvar Teknikleri	2	YGS-2	25	25	1		295,75000	15,3,İ,96	260,92538	324000
	Sosyal Bilimler Meslek Yüksekokulu										
107250376	Bankacılık ve Sigortacılık	2	YGS-6	23	22	1		336,70000	15,3,İ,97	269,48432	433000
107270353	Bankacılık ve Sigortacılık (İÖ)	2	YGS-6	23	22	1	2	416,65000	15,2,İ,97	247,67942	626000
107250482	Büro Yönetimi ve Yönetici Asistanlığı	2	YGS-4	30	30	1		350,55000	15,2,İ,97	301,41073	353000
107270468	Büro Yönetimi ve Yönetici Asistanlığı (İÖ)	2	YGS-4	30	30	1	2	309,45000	15,2,İ,97	294,64921	403000
107250094	Dış Ticaret	2	YGS-6	23	22	1		366,35000	15,3,İ,97	267,99688	444000
107270035	Dış Ticaret (İÖ)	2	YGS-6	23	22	1	2	316,85000	15,3,İ,97	261,74429	493000
107250561	Dış Ticaret (Uzaktan Öğretim)	2	YGS-6	75	75	2	226	301,05000	12,2,İ,94	225,29179	901000
107250385	Muhasebe ve Vergi Uygulamaları	2	YGS-6	30	30	1		306,15000	15,3,İ,96	247,74815	625000
107270362	Muhasebe ve Vergi Uygulamaları (İÖ)	2	YGS-6	30	30	1	2	402,35000	15,2,İ,97	231,95653	811000
107250579	Muhasebe ve Vergi Uygulamaları (Uzaktan Öğretim)	2	YGS-6	75	75	2	226	348,70000	14,2,İ,96	200,20652	1276986
107250119	Pazarlama	2	YGS-6	30	30	1		313,45000	15,3,İ,97	230,83007	826000
107270053	Pazarlama (İÖ)	2	YGS-6	30	30	1	2	371,40000	15,2,İ,96	224,52613	912000
107250543	Pazarlama (Uzaktan Öğretim)	2	YGS-6	50	50	2	226	316,90000	14,2,İ,96	208,08636	1156161
107250128	Turist Rehberliği	2	YGS-3	20	20	1	15, 17, 86	357,95000	15,3,İ,97	353,68028	133000
107250137	Turizm ve Otel İşletmeciliği	2	YGS-6	30	30	1	15, 17, 86	386,75000	15,3,İ,97	243,55687	671000
107270062	Turizm ve Otel İşletmeciliği (İÖ)	2	YGS-6	30	30	1	2, 15, 17, 86	354,70000	15,3,İ,97	238,17527	733000
107250428	Turizm ve Seyahat Hizmetleri	2	YGS-5	20	20	1	15, 17, 86	363,75000	15,3,İ,97	262,52068	654000
107250155	Yerel Yönetimler	2	YGS-4	23	22	1				302,58750	345000
	Teknik Bilimler Meslek Yüksekokulu										
107250349	Basım ve Yayın Teknolojileri	2	YGS-5	23	22	1		309,40000	15,4,İ,96	299,09043	341000
107270335	Basım ve Yayın Teknolojileri (İÖ)	2	YGS-5	23	22	1	2	318,70000	15,4,D,97	270,92211	567000
107250622	Basım ve Yayın Teknolojileri (KKTC Uyruklu)	2	YGS-5	1	-		90	385,50000	15,2,D,94		
107250331	Bilgisayar Programcılığı	2	YGS-1	23	22	1		360,95000	15,4,İ,97	287,87727	241000
107270308	Bilgisayar Programcılığı (İÖ)	2	YGS-1	23	22	1	2	326,35000	15,4,İ,96	275,97362	283000
107250552	Bilgisayar Programcılığı (Uzaktan Öğretim)	2	YGS-1	50	50	2	226, 815	410,40000	15,2,İ,97	283,59356	256000
107250207	Biyomedikal Cihaz Teknolojisi	2	YGS-1	23	22	1		323,60000	15,4,İ,97	254,27601	384000
107250216	Elektrik	2	YGS-1	23	22	1		311,35000	15,4,İ,96	239,95539	478000
107270105	Elektrik (İÖ)	2	YGS-1	23	22	1	2	378,90000	15,3,İ,96	219,32403	677000
107250394	Elektronik Haberleşme Teknolojisi	2	YGS-1	23	22	1		308,85000	15,4,İ,97	240,05629	477000
107270371	Elektronik Haberleşme Teknolojisi (İÖ)	2	YGS-1	23	22	1	2	277,55000	15,4,İ,97	218,67580	685000
107250401	Elektronik Teknolojisi	2	YGS-1	23	22	1		315,00000	15,4,İ,97	241,14768	469000
107270389	Elektronik Teknolojisi (İÖ)	2	YGS-1	23	22	1	2	344,90000	15,3,İ,97	217,86151	695000
107250491	Giyim Üretim Teknolojisi	2	YGS-1	20	20	1		361,40000	15,3,İ,97	215,10593	731000
107270477	Giyim Üretim Teknolojisi (İÖ)	2	YGS-1	20	20	1	2	401,75000	15,2,İ,97	201,15774	945000
107250597	İş Sağlığı ve Güvenliği	2	YGS-2	20	20	1		413,20000	15,3,İ,97	257,47130	341000
107270502	İş Sağlığı ve Güvenliği (İÖ)	2	YGS-2	20	20	1	2	373,75000	15,2,İ,97	228,67817	547000
107250604	İş Sağlığı ve Güvenliği (Uzaktan Öğretim)	2	YGS-2	50	50	2	226	339,35000	13,2,İ,94	234,41264	494000
107250588	Kontrol ve Otomasyon Teknolojisi	2	YGS-1	23	22	1		308,30000	15,4,İ,97	241,51966	466000
107250243	Makine	2	YGS-1	25	25	1		308,40000	15,4,İ,95	252,72318	393000
107270132	Makine (İÖ)	2	YGS-1	25	25	1	2	371,05000	15,3,İ,97	230,74303	555000
107250516	Moda Tasarımı	2	YGS-5	23	22	1		427,05000	15,3,İ,97	292,83235	383000
107270511	Moda Tasarımı (İÖ)	2	YGS-5	23	22	1	2	363,85000	15,3,İ,97	278,94350	493000
107250613	Moda Tasarımı (Uzaktan Öğretim)	2	YGS-5	25	25	1	226, 815	366,95000	15,2,İ,96	288,57818	414000
	MEF ÜNİVERSİTESİ (İSTANBUL)										
	Meslek Yüksekokulu										
207250021	Bankacılık ve Sigortacılık (Tam Burslu)	2	YGS-6	25	25		3, 857	332,15000	15,3,İ,96	314,18632	214000
	MİMAR SİNAN GÜZEL SANATLAR ÜNİVERSİTESİ (İSTANBUL)										
	Meslek Yüksekokulu										
107550055	Giyim Üretim Teknolojisi	2	YGS-1	18	17	1		400,85000	15,3,İ,97	227,44709	587000
107550019	Mimari Restorasyon	2	YGS-5	13	12	1		384,30000	15,4,İ,97	368,43064	92000
107550064	Mimari Restorasyon (KKTC Uyruklu)	2	YGS-5	1	-		90	----	----	----	----
	NİŞANTAŞI ÜNİVERSİTESİ (İSTANBUL)										
	Nişantaşı Meslek Yüksekokulu										
204551194	Adalet (Tam Burslu)	2	YGS-3	5	4		3, 46, 721			323,98101	259000
204551819	Adalet (%75 Burslu)	2	YGS-3	41	40		3, 46, 721			233,78891	1142900
204551776	Adalet (İÖ) (Tam Burslu)	2	YGS-3	4	3		3, 46, 721			329,34131	231000
204551828	Adalet (İÖ) (%75 Burslu)	2	YGS-3	32	31		3, 46, 721			210,18989	1423981
204551185	Ağız ve Diş Sağlığı (Tam Burslu)	2	YGS-2	4	3		3, 46, 721	376,40000	15,3,D,96	271,03341	280000
204551837	Ağız ve Diş Sağlığı (%75 Burslu)	2	YGS-2	32	31		3, 46, 721	390,00000	03,2,D,83	202,00422	916000
204553057	Ağız ve Diş Sağlığı (İÖ) (Tam Burslu)	2	YGS-2	3	3		3, 46, 721	----	----	----	----
204553066	Ağız ve Diş Sağlığı (İÖ) (%75 Burslu)	2	YGS-2	27	27		3, 46, 721	----	----	----	----
204551158	Ameliyathane Hizmetleri (Tam Burslu)	2	YGS-2	4	4		3, 46, 721	350,40000	14,3,D,96	283,45190	237000
204551855	Ameliyathane Hizmetleri (%75 Burslu)	2	YGS-2	26	26		3, 46, 721			195,60973	1034164
204551864	Ameliyathane Hizmetleri (%50 Burslu)	2	YGS-2	10	10		3, 46, 721			206,06017	846000
204551228	Ameliyathane Hizmetleri (İÖ) (Tam Burslu)	2	YGS-2	4	4		3, 46, 721	411,65000	06,2,D,88	280,95905	245000
204551873	Ameliyathane Hizmetleri (İÖ) (%75 Burslu)	2	YGS-2	26	26		3, 46, 721			192,55535	1093315
204551882	Ameliyathane Hizmetleri (İÖ) (%50 Burslu)	2	YGS-2	10	10		3, 46, 721			201,53854	925000

TABLO-3. Merkezi Yerleştirme İle Öğrenci Alan Yükseköğretim Ön Lisans Programları

PROGRAM KODU (1)	PROGRAM ADI (2)	ÖĞR. SÜRE (3)	PUAN TÜRÜ (4)	SGK KONT (5)	YGSK KONT (6)	OK.BİR KONT (7)	ÖZEL KOŞUL VE AÇIKLAMALAR (8)	2015-ÖSYS EN KÜÇÜK OBP (9)	2015 YERL. ÖNCELİKLERİ (10)	2015 EN KÜÇÜK YGS PUANI (11)	YGS BAŞARI SIRA (12)
204553136	Ameliyathane Hizmetleri (İngilizce) (Tam Burslu)	2	YGS-2	3	3		3, 17, 21, 28, 721	----	----	----	----
204553145	Ameliyathane Hizmetleri (İngilizce) (%75 Burslu)	2	YGS-2	18	18		3, 17, 21, 28, 721	----	----	----	----
204553154	Ameliyathane Hizmetleri (İngilizce) (%50 Burslu)	2	YGS-2	9	9		3, 17, 21, 28, 721	----	----	----	----
204550981	Anestezi (Tam Burslu)	2	YGS-2	4	4		3, 46, 721	357,55000	15,3,İ,97	324,67244	142000
204551891	Anestezi (%75 Burslu)	2	YGS-2	26	26		3, 46, 721	443,85000	10,2,D,92	244,56315	417000
204551907	Anestezi (%50 Burslu)	2	YGS-2	10	10		3, 46, 721	351,35000	13,2,D,95	243,60087	423000
204551679	Anestezi (İÖ) (Tam Burslu)	2	YGS-2	4	3		3, 46, 721	341,50000	15,3,İ,97	370,20896	83100
204551916	Anestezi (İÖ) (%75 Burslu)	2	YGS-2	23	22		3, 46, 721	250,85000	06,2,İ,87	228,23489	551000
204551925	Anestezi (İÖ) (%50 Burslu)	2	YGS-2	9	9		3, 46, 721			229,88479	535000
204553287	Anestezi (İngilizce) (Tam Burslu)	2	YGS-2	3	3		3, 17, 21, 28, 721	----	----	----	----
204553296	Anestezi (İngilizce) (%75 Burslu)	2	YGS-2	18	18		3, 17, 21, 28, 721	----	----	----	----
204553303	Anestezi (İngilizce) (%50 Burslu)	2	YGS-2	9	9		3, 17, 21, 28, 721	----	----	----	----
204551616	Aşçılık (Tam Burslu)	2	YGS-4	4	3		3, 46, 721	409,85000	15,3,İ,95	336,52374	167000
204551934	Aşçılık (%75 Burslu)	2	YGS-4	32	31		3, 46, 721	362,55000	15,2,İ,97	242,68020	949000
204551731	Aşçılık (İÖ) (Tam Burslu)	2	YGS-4	3	3		3, 46, 721	388,90000	15,3,İ,97	351,11988	120000
204551943	Aşçılık (İÖ) (%75 Burslu)	2	YGS-4	27	27		3, 46, 721	319,70000	14,3,İ,96	225,73571	1164704
204552686	Bankacılık ve Sigortacılık (Tam Burslu)	2	YGS-6	3	3		3, 46, 721	387,80000	15,2,İ,97	246,18367	641000
204552695	Bankacılık ve Sigortacılık (%75 Burslu)	2	YGS-6	27	27		3, 46, 721	296,20000	15,2,İ,96	185,65297	1487635
204552702	Bankacılık ve Sigortacılık (İÖ) (Tam Burslu)	2	YGS-6	3	2		3, 46, 721	359,75000	15,2,İ,97	240,95741	700000
204552711	Bankacılık ve Sigortacılık (İÖ) (%75 Burslu)	2	YGS-6	23	22		3, 46, 721				
204552932	Basım ve Yayın Teknolojileri (Tam Burslu)	2	YGS-5	3	3		3, 46, 721	381,15000	15,3,İ,98	280,85895	476000
204552941	Basım ve Yayın Teknolojileri (%75 Burslu)	2	YGS-5	27	27		3, 46, 721				
204553075	Basım ve Yayın Teknolojileri (İÖ) (Tam Burslu)	2	YGS-5	3	3		3, 46, 721	----	----	----	----
204553084	Basım ve Yayın Teknolojileri (İÖ) (%75 Burslu)	2	YGS-5	27	27		3, 46, 721	----	----	----	----
204550027	Bilgisayar Programcılığı (Tam Burslu)	2	YGS-1	4	3		3, 46, 721	268,00000	15,4,İ,97	247,98361	422000
204551952	Bilgisayar Programcılığı (%75 Burslu)	2	YGS-1	32	31		3, 46, 721	346,30000	15,2,İ,96	187,76602	1190865
204550045	Bilgisayar Programcılığı (İÖ) (Tam Burslu)	2	YGS-1	3	2		3, 46, 721	407,55000	15,3,İ,96	250,92343	404000
204551961	Bilgisayar Programcılığı (İÖ) (%75 Burslu)	2	YGS-1	23	22		3, 46, 721	331,20000	15,2,İ,96	183,44004	1268055
204552844	Biyomedikal Cihaz Teknolojisi (Tam Burslu)	2	YGS-1	4	3		3, 46, 721	320,70000	15,3,İ,97	235,73704	511000
204552853	Biyomedikal Cihaz Teknolojisi (%75 Burslu)	2	YGS-1	32	31		3, 46, 721	279,30000	12,2,D,93	189,83019	1151974
204552862	Biyomedikal Cihaz Teknolojisi (İÖ) (Tam Burslu)	2	YGS-1	3	3		3, 46, 721	369,35000	15,2,İ,96	243,83502	450000
204552871	Biyomedikal Cihaz Teknolojisi (İÖ) (%75 Burslu)	2	YGS-1	27	27		3, 46, 721				
204550063	Çocuk Gelişimi (Tam Burslu)	2	YGS-4	5	4		3, 46, 721	447,50000	15,2,İ,97	310,85239	291000
204551979	Çocuk Gelişimi (%75 Burslu)	2	YGS-4	41	40		3, 46, 721	353,25000	15,2,İ,98	224,22730	1184030
204550345	Çocuk Gelişimi (İÖ) (Tam Burslu)	2	YGS-4	4	3		3, 46, 721	415,85000	15,2,İ,97	293,56234	412000
204551988	Çocuk Gelişimi (İÖ) (%75 Burslu)	2	YGS-4	32	31		3, 46, 721	326,05000	15,2,İ,97	198,17308	1520017
204551237	Deniz Ulaştırma ve İşletme (Tam Burslu)	2	YGS-1	3	2		3, 32, 721, 864	358,85000	15,3,İ,97	252,49325	395000
204551997	Deniz Ulaştırma ve İşletme (%75 Burslu)	2	YGS-1	23	22		3, 32, 721, 864				
204551697	Deniz Ulaştırma ve İşletme (İÖ) (Tam Burslu)	2	YGS-1	2	1		3, 32, 721, 864	341,85000	15,3,İ,97	254,37504	384000
204552005	Deniz Ulaştırma ve İşletme (İÖ) (%75 Burslu)	2	YGS-1	14	13		3, 32, 721, 864				
204550081	Dış Ticaret (Tam Burslu)	2	YGS-6	3	3		3, 721	394,80000	15,2,İ,97	235,93349	761000
204552014	Dış Ticaret (%75 Burslu)	2	YGS-6	27	27		3, 721	293,20000	15,2,İ,96	174,80771	1589109
204550106	Dış Ticaret (İÖ) (Tam Burslu)	2	YGS-6	2	2		3, 721	358,45000	15,2,İ,97	238,91941	724000
204552023	Dış Ticaret (İÖ) (%75 Burslu)	2	YGS-6	18	18		3, 721				
204551264	Dış Protez Teknolojisi (Tam Burslu)	2	YGS-2	4	3		3, 46, 721			228,90898	544000
204552032	Dış Protez Teknolojisi (%75 Burslu)	2	YGS-2	32	31		3, 46, 721			173,79700	1377522
204553093	Dış Protez Teknolojisi (İÖ) (Tam Burslu)	2	YGS-2	3	3		3, 46, 721	----	----	----	----
204553109	Dış Protez Teknolojisi (İÖ) (%75 Burslu)	2	YGS-2	27	27		3, 46, 721	----	----	----	----
204551007	Diyaliz (Tam Burslu)	2	YGS-2	4	4		3, 46, 721	359,15000	15,3,İ,97	251,65130	373000
204552059	Diyaliz (%75 Burslu)	2	YGS-2	26	26		3, 46, 721	425,70000	08,2,D,90	196,54959	1016469
204552068	Diyaliz (%50 Burslu)	2	YGS-2	10	10		3, 46, 721			209,39277	792000
204551282	Diyaliz (İÖ) (Tam Burslu)	2	YGS-2	4	4		3, 46, 721	393,80000	15,3,D,97	242,16584	434000
204552077	Diyaliz (İÖ) (%75 Burslu)	2	YGS-2	26	26		3, 46, 721	336,65000	97,2,D,79	187,04830	1200531
204552086	Diyaliz (İÖ) (%50 Burslu)	2	YGS-2	10	10		3, 46, 721			202,03770	916000
204553366	Diyaliz (İngilizce) (Tam Burslu)	2	YGS-2	3	3		3, 17, 21, 28, 721	----	----	----	----
204553375	Diyaliz (İngilizce) (%75 Burslu)	2	YGS-2	18	18		3, 17, 21, 28, 721	----	----	----	----
204553384	Diyaliz (İngilizce) (%50 Burslu)	2	YGS-2	9	9		3, 17, 21, 28, 721	----	----	----	----
204553224	Elektrik (Tam Burslu)	2	YGS-1	3	3		3, 46, 721	----	----	----	----
204553233	Elektrik (%75 Burslu)	2	YGS-1	27	27		3, 46, 721	----	----	----	----
204552659	Elektronörofizyoloji (Tam Burslu)	2	YGS-1	4	3		3, 46, 721	394,45000	15,3,D,97	278,59194	273000
204553039	Elektronörofizyoloji (%75 Burslu)	2	YGS-1	32	31		3, 46, 721			195,19530	1051350
204552668	Elektronörofizyoloji (İÖ) (Tam Burslu)	2	YGS-1	4	3		3, 46, 721	358,55000	13,2,D,95	268,88999	312000
204553048	Elektronörofizyoloji (İÖ) (%75 Burslu)	2	YGS-1	32	31		3, 46, 721			184,98621	1241411
204551025	Fizyoterapi (Tam Burslu)	2	YGS-2	4	4		3, 46, 721	376,90000	15,3,İ,97	341,16127	118000
204552095	Fizyoterapi (%75 Burslu)	2	YGS-2	26	26		3, 46, 721	331,10000	11,2,D,92	228,08516	553000
204552102	Fizyoterapi (%50 Burslu)	2	YGS-2	10	10		3, 46, 721	371,40000	11,2,D,93	225,80869	576000
204551307	Fizyoterapi (İÖ) (Tam Burslu)	2	YGS-2	4	4		3, 46, 721	301,15000	15,3,İ,97	330,97654	132000
204552111	Fizyoterapi (İÖ) (%75 Burslu)	2	YGS-2	26	26		3, 46, 721	389,25000	08,2,İ,90	215,74744	698000
204552129	Fizyoterapi (İÖ) (%50 Burslu)	2	YGS-2	10	10		3, 46, 721	378,35000	06,2,D,88	211,78297	756000
204553163	Fotoğrafçılık ve Kameramanlık (Tam Burslu)	2	YGS-4	3	3		3, 46, 721	----	----	----	----
204553172	Fotoğrafçılık ve Kameramanlık (%75 Burslu)	2	YGS-4	27	27		3, 46, 721	----	----	----	----

TABLO-3. Merkezi Yerleştirme İle Öğrenci Alan Yükseköğretim Ön Lisans Programları

PROGRAM KODU (1)	PROGRAM ADI (2)	ÖĞR. SÜRE (3)	PUAN TÜRÜ (4)	SGK KONT (5)	YGSK KONT (6)	OK.BİR KONT (7)	ÖZEL KOŞUL VE AÇIKLAMALAR (8)	2015-ÖSYS EN KÜÇÜK OBP (9)	2015 YERL. ÖNCELİKLERİ (10)	2015 EN KÜÇÜK YGS PUANI (11)	YGS BAŞARI SIRA (12)
204550309	Grafik Tasarımı (Tam Burslu)	2	YGS-5	3	3		3, 46, 721	361,95000	15,3,İ,97	270,52340	571000
204552138	Grafik Tasarımı (%75 Burslu)	2	YGS-5	27	27		3, 46, 721	305,95000	15,2,İ,97	186,67762	1598870
204551316	Grafik Tasarımı (İÖ) (Tam Burslu)	2	YGS-5	3	2		3, 46, 721	364,25000	15,3,D,97	355,43073	119000
204552147	Grafik Tasarımı (İÖ) (%75 Burslu)	2	YGS-5	23	22		3, 46, 721				
204550124	Halkla İlişkiler ve Tanıtım (Tam Burslu)	2	YGS-4	3	3		3, 721	382,35000	15,2,İ,97	312,90201	279000
204552156	Halkla İlişkiler ve Tanıtım (%75 Burslu)	2	YGS-4	27	27		3, 721				
204550142	Halkla İlişkiler ve Tanıtım (İÖ) (Tam Burslu)	2	YGS-4	2	1		3, 721	331,35000	15,2,İ,97	293,45014	413000
204552165	Halkla İlişkiler ve Tanıtım (İÖ) (%75 Burslu)	2	YGS-4	14	13		3, 721			191,37618	1599546
204553181	İç Mekan Tasarımı (Tam Burslu)	2	YGS-5	3	3		3, 46, 721				
204553199	İç Mekan Tasarımı (%75 Burslu)	2	YGS-5	27	27		3, 46, 721				
204550769	İlk ve Acil Yardım (Tam Burslu)	2	YGS-2	4	4		3, 46, 233, 721	398,90000	15,3,İ,97	317,63888	154000
204552174	İlk ve Acil Yardım (%75 Burslu)	2	YGS-2	26	26		3, 46, 233, 721	325,75000	15,3,D,97	250,54108	379000
204550778	İlk ve Acil Yardım (%50 Burslu)	2	YGS-2	10	10		3, 46, 233, 721	409,95000	14,3,D,96	256,82300	344000
204551343	İlk ve Acil Yardım (İÖ) (Tam Burslu)	2	YGS-2	4	4		3, 46, 233, 721	368,20000	15,3,İ,96	290,96182	214000
204552183	İlk ve Acil Yardım (İÖ) (%75 Burslu)	2	YGS-2	26	26		3, 46, 233, 721	331,45000	15,3,D,97	241,93551	435000
204552192	İlk ve Acil Yardım (İÖ) (%50 Burslu)	2	YGS-2	10	10		3, 46, 233, 721	351,85000	14,3,D,95	241,44165	439000
204553339	İlk ve Acil Yardım (İngilizce) (Tam Burslu)	2	YGS-2	3	3		3, 17, 21, 28, 233, 721				
204553348	İlk ve Acil Yardım (İngilizce) (%75 Burslu)	2	YGS-2	18	18		3, 17, 21, 28, 233, 721				
204553357	İlk ve Acil Yardım (İngilizce) (%50 Burslu)	2	YGS-2	9	9		3, 17, 21, 28, 233, 721				
204552959	İnşaat Teknolojisi (Tam Burslu)	2	YGS-1	4	3		3, 46, 721	346,70000	15,3,İ,97	312,36803	176000
204552968	İnşaat Teknolojisi (%75 Burslu)	2	YGS-1	32	31		3, 46, 721	290,85000	97,3,İ,79	178,37188	1339876
204553242	İnşaat Teknolojisi (İÖ) (Tam Burslu)	2	YGS-1	3	3		3, 46, 721				
204553251	İnşaat Teknolojisi (İÖ) (%75 Burslu)	2	YGS-1	27	27		3, 46, 721				
204551352	İş Sağlığı ve Güvenliği (Tam Burslu)	2	YGS-2	4	3		3, 46, 721	308,40000	15,3,İ,97	257,36753	342000
204552208	İş Sağlığı ve Güvenliği (%75 Burslu)	2	YGS-2	32	31		3, 46, 721	370,00000	05,2,D,89	174,43284	1374234
204551652	İş Sağlığı ve Güvenliği (İÖ) (Tam Burslu)	2	YGS-2	2	2		3, 46, 721	360,65000	15,2,İ,97	246,93389	401000
204552889	İş Sağlığı ve Güvenliği (İÖ) (%75 Burslu)	2	YGS-2	18	18		3, 46, 721	317,50000	95,2,İ,77	170,65995	1387705
204550169	İşletme Yönetimi (Tam Burslu)	2	YGS-6	2	1		3, 721	390,25000	15,2,İ,97	237,38588	743000
204552217	İşletme Yönetimi (%75 Burslu)	2	YGS-6	14	13		3, 721	282,75000	15,2,İ,97	184,19293	1506357
204550187	İşletme Yönetimi (İÖ) (Tam Burslu)	2	YGS-6	2	1		3, 721	387,65000	15,2,İ,96	316,28857	207000
204552226	İşletme Yönetimi (İÖ) (%75 Burslu)	2	YGS-6	14	13		3, 721				
204550203	Lojistik (Tam Burslu)	2	YGS-6	3	3		3, 721	389,65000	15,2,İ,97	237,72691	739000
204552235	Lojistik (%75 Burslu)	2	YGS-6	27	27		3, 721	261,45000	14,2,D,95	158,04141	1609113
204551397	Lojistik (İÖ) (Tam Burslu)	2	YGS-6	2	1		3, 721	375,30000	15,2,İ,98	249,51029	606000
204552244	Lojistik (İÖ) (%75 Burslu)	2	YGS-6	14	13		3, 721				
204552977	Makine (Tam Burslu)	2	YGS-1	4	3		3, 46, 721	346,65000	15,3,İ,97	231,76065	546000
204552986	Makine (%75 Burslu)	2	YGS-1	32	31		3, 46, 721	279,90000	15,2,D,97	174,32928	1372652
204553269	Makine (İÖ) (Tam Burslu)	2	YGS-1	3	3		3, 46, 721				
204553278	Makine (İÖ) (%75 Burslu)	2	YGS-1	27	27		3, 46, 721				
204552729	Mimari Restorasyon (Tam Burslu)	2	YGS-5	4	3		3, 46, 721	358,75000	15,3,İ,97	300,13291	335000
204552738	Mimari Restorasyon (%75 Burslu)	2	YGS-5	32	31		3, 46, 721	280,90000	15,2,İ,96	237,63311	953000
204552747	Mimari Restorasyon (İÖ) (Tam Burslu)	2	YGS-5	4	3		3, 46, 721	388,10000	15,2,İ,97	311,71253	271000
204552756	Mimari Restorasyon (İÖ) (%75 Burslu)	2	YGS-5	32	31		3, 46, 721	319,15000	88,2,İ,69	207,82149	1343964
204551379	Mobil Teknolojileri (Tam Burslu)	2	YGS-1	3	2		3, 46, 721	313,85000	15,4,İ,97	247,03296	428000
204552253	Mobil Teknolojileri (%75 Burslu)	2	YGS-1	23	22		3, 46, 721	335,70000	13,2,D,95		
204550248	Moda Tasarımı (Tam Burslu)	2	YGS-5	4	3		3, 46, 721	329,50000	15,3,İ,97	286,31426	432000
204552262	Moda Tasarımı (%75 Burslu)	2	YGS-5	32	31		3, 46, 721	356,30000	15,2,İ,96	203,76762	1395976
204550609	Moda Tasarımı (İÖ) (Tam Burslu)	2	YGS-5	2	2		3, 46, 721	422,65000	15,2,İ,97	322,48434	222000
204552271	Moda Tasarımı (İÖ) (%75 Burslu)	2	YGS-5	18	18		3, 46, 721	318,30000	15,2,İ,97	184,12062	1625346
204552995	Muhasebe ve Vergi Uygulamaları (Tam Burslu)	2	YGS-6	3	3		3, 46, 721	397,20000	15,2,İ,97	245,42021	650000
204553003	Muhasebe ve Vergi Uygulamaları (%75 Burslu)	2	YGS-6	27	27		3, 46, 721				
204551422	Odyometri (Tam Burslu)	2	YGS-1	4	4		3, 46, 721	407,15000	15,3,D,97	297,59679	213000
204552289	Odyometri (%75 Burslu)	2	YGS-1	26	26		3, 46, 721	360,00000	02,2,D,85	226,65602	595000
204552298	Odyometri (%50 Burslu)	2	YGS-1	10	10		3, 46, 721	275,05000	15,2,İ,96	215,42297	727000
204551713	Odyometri (İÖ) (Tam Burslu)	2	YGS-1	4	3		3, 46, 721	334,95000	15,3,D,97	366,52932	88100
204552305	Odyometri (İÖ) (%75 Burslu)	2	YGS-1	23	22		3, 46, 721	437,50000	00,2,D,82	214,19829	743000
204552314	Odyometri (İÖ) (%50 Burslu)	2	YGS-1	9	9		3, 46, 721	343,55000	09,2,D,90	208,08273	833000
204551634	Optisyenlik (Tam Burslu)	2	YGS-1	-	7		3, 46, 721			282,61640	259000
204552898	Optisyenlik (%75 Burslu)	2	YGS-1	-	63		3, 46, 721			184,15477	1255851
204551794	Optisyenlik (İÖ) (Tam Burslu)	2	YGS-1	-	5		3, 46, 721			325,26321	149000
204552905	Optisyenlik (İÖ) (%75 Burslu)	2	YGS-1	-	45		3, 46, 721			187,01156	1204959
204551449	Ortopedik Protez ve Ortez (Tam Burslu)	2	YGS-2	4	3		3, 46, 721	285,85000	99,2,İ,79	295,76197	202000
204552323	Ortopedik Protez ve Ortez (%75 Burslu)	2	YGS-2	32	31		3, 46, 721			175,06030	1370581
204553012	Otomotiv Teknolojisi (Tam Burslu)	2	YGS-1	4	3		3, 46, 721	315,65000	15,3,İ,97	223,42235	629000
204553021	Otomotiv Teknolojisi (%75 Burslu)	2	YGS-1	32	31		3, 46, 721				
204553118	Otomotiv Teknolojisi (İÖ) (Tam Burslu)	2	YGS-1	3	3		3, 46, 721				
204553127	Otomotiv Teknolojisi (İÖ) (%75 Burslu)	2	YGS-1	27	27		3, 46, 721				
204551467	Patoloji Laboratuvar Teknikleri (Tam Burslu)	2	YGS-2	4	3		3, 46, 721	394,15000	12,2,İ,94	261,66905	320000
204552332	Patoloji Laboratuvar Teknikleri (%75 Burslu)	2	YGS-2	32	31		3, 46, 721			195,87286	1029152
204551485	Perfüzyon Teknikleri (Tam Burslu)	2	YGS-2	3	3		3, 46, 721	390,35000	15,3,D,97	235,58592	484000
204552359	Perfüzyon Teknikleri (%75 Burslu)	2	YGS-2	27	27		3, 46, 721				
204551758	Perfüzyon Teknikleri (İÖ) (Tam Burslu)	2	YGS-2	3	3		3, 46, 721	388,30000	15,3,D,95	246,47199	404000
204552377	Perfüzyon Teknikleri (İÖ) (%75 Burslu)	2	YGS-2	27	27		3, 46, 721				
204550796	Radyo ve Televizyon Programcılığı (Tam Burslu)	2	YGS-4	4	3		3, 46, 721	337,50000	15,3,D,97	301,88562	350000
204552395	Radyo ve Televizyon Programcılığı (%75 Burslu)	2	YGS-4	32	31		3, 46, 721	353,40000	12,3,İ,95	177,49342	1726464
204551494	Radyo ve Televizyon Programcılığı (İÖ) (Tam Burslu)	2	YGS-4	3	3		3, 46, 721	290,45000	13,2,D,94	313,04252	278000
204552402	Radyo ve Televizyon Programcılığı (İÖ) (%75 Burslu)	2	YGS-4	27	27		3, 46, 721				

TABLO-3. Merkezi Yerleştirme İle Öğrenci Alan Yükseköğretim Ön Lisans Programları

PROGRAM KODU (1)	PROGRAM ADI (2)	ÖĞR. SÜRE (3)	PUAN TÜRÜ (4)	SGK KONT (5)	YGSK KONT (6)	OK.BİR KONT (7)	ÖZEL KOŞUL VE AÇIKLAMALAR (8)	2015-ÖSYS EN KÜÇÜK OBP (9)	2015 YERL. ÖNCELİKLERİ (10)	2015 EN KÜÇÜK YGS PUANI (11)	YGS BAŞARI SIRA (12)
204551131	Radyoterapi (Tam Burslu)	2	YGS-1	4	4		3, 46, 721			241,09442	469000
204552411	Radyoterapi (%75 Burslu)	2	YGS-1	26	26		3, 46, 721			185,22263	1237222
204552429	Radyoterapi (%50 Burslu)	2	YGS-1	10	10		3, 46, 721			197,84600	1003527
204551528	Radyoterapi (İÖ) (Tam Burslu)	2	YGS-1	4	4		3, 46, 721	395,40000	97,2,D,80	246,40281	432000
204552438	Radyoterapi (İÖ) (%75 Burslu)	2	YGS-1	26	26		3, 46, 721			174,93837	1369338
204552447	Radyoterapi (İÖ) (%50 Burslu)	2	YGS-1	10	10		3, 46, 721			191,10634	1127981
204551043	Sağlık Kurumları İşletmeciliği (Tam Burslu)	2	YGS-6	4	3		3, 46, 721	392,75000	15,2,İ,97	244,77441	657000
204552465	Sağlık Kurumları İşletmeciliği (%75 Burslu)	2	YGS-6	32	31		3, 46, 721	280,15000	08,2,İ,90	187,58390	1461705
204551537	Sağlık Kurumları İşletmeciliği (İÖ) (Tam Burslu)	2	YGS-6	3	2		3, 46, 721	352,75000	15,2,İ,97	251,46546	587000
204552474	Sağlık Kurumları İşletmeciliği (İÖ) (%75 Burslu)	2	YGS-6	23	22		3, 46, 721				
204550266	Sivil Hava Ulaştırma İşletmeciliği (Tam Burslu)	2	YGS-6	4	4		3, 49, 721	373,50000	15,2,İ,97	290,90687	306000
204552483	Sivil Hava Ulaştırma İşletmeciliği (%75 Burslu)	2	YGS-6	36	36		3, 49, 721	316,65000	02,2,D,85	200,15063	1277821
204550821	Sivil Hava Ulaştırma İşletmeciliği (İÖ) (Tam Burslu)	2	YGS-6	3	3		3, 49, 721	354,70000	15,2,İ,97	305,22433	245000
204552492	Sivil Hava Ulaştırma İşletmeciliği (İÖ) (%75 Burslu)	2	YGS-6	27	27		3, 49, 721	305,85000	05,2,İ,88	185,06132	1495318
204550866	Sivil Havacılık Kabin Hizmetleri (Tam Burslu)	2	YGS-5	4	3		3, 49, 721	383,35000	15,2,İ,97	286,33878	431000
204552508	Sivil Havacılık Kabin Hizmetleri (%75 Burslu)	2	YGS-5	32	31		3, 49, 721	275,20000	15,2,İ,97	258,05264	704000
204570013	Sivil Havacılık Kabin Hizmetleri (İÖ) (Tam Burslu)	2	YGS-5	4	3		3, 49, 721	353,75000	15,2,İ,97	293,68057	377000
204552517	Sivil Havacılık Kabin Hizmetleri (İÖ) (%75 Burslu)	2	YGS-5	32	31		3, 49, 721	331,65000	89,2,D,71	229,26229	1061897
204553206	Sosyal Hizmetler (Tam Burslu)	2	YGS-5	3	3		3, 46, 721	----	----	----	----
204553215	Sosyal Hizmetler (%75 Burslu)	2	YGS-5	27	27		3, 46, 721	----	----	----	----
204552765	Spor Yönetimi (Tam Burslu)	2	YGS-5	-	5		3, 46, 721			268,93342	586000
204552774	Spor Yönetimi (%75 Burslu)	2	YGS-5	-	45		3, 46, 721			208,44335	1335889
204552783	Spor Yönetimi (İÖ) (Tam Burslu)	2	YGS-5	-	3		3, 46, 721			286,63718	429000
204552792	Spor Yönetimi (İÖ) (%75 Burslu)	2	YGS-5	-	27		3, 46, 721			202,46690	1412447
204550645	Tıbbi Dokümantasyon ve Sekreterlik (Tam Burslu)	2	YGS-3	5	4		3, 46, 721	309,80000	15,2,İ,96	301,20418	411000
204552526	Tıbbi Dokümantasyon ve Sekreterlik (%75 Burslu)	2	YGS-3	41	40		3, 46, 721	272,75000	15,2,İ,96	217,91158	1332684
204550909	Tıbbi Dokümantasyon ve Sekreterlik (İÖ) (Tam Burslu)	2	YGS-3	4	4		3, 46, 721	276,85000	15,2,İ,95	327,11240	242000
204552535	Tıbbi Dokümantasyon ve Sekreterlik (İÖ) (%75 Burslu)	2	YGS-3	36	36		3, 46, 721			189,74842	1643824
204550963	Tıbbi Görüntüleme Teknikleri (Tam Burslu)	2	YGS-1	4	4		3, 46, 721	316,90000	14,3,İ,96	275,02930	287000
204552544	Tıbbi Görüntüleme Teknikleri (%75 Burslu)	2	YGS-1	26	26		3, 46, 721			206,80457	852000
204552553	Tıbbi Görüntüleme Teknikleri (%50 Burslu)	2	YGS-1	10	10		3, 46, 721			213,02038	760000
204551564	Tıbbi Görüntüleme Teknikleri (İÖ) (Tam Burslu)	2	YGS-1	4	4		3, 46, 721	402,50000	92,2,D,72	276,07512	283000
204552562	Tıbbi Görüntüleme Teknikleri (İÖ) (%75 Burslu)	2	YGS-1	26	26		3, 46, 721			202,07133	930000
204552571	Tıbbi Görüntüleme Teknikleri (İÖ) (%50 Burslu)	2	YGS-1	10	10		3, 46, 721			206,16941	862000
204553312	Tıbbi Görüntüleme Teknikleri (İngilizce) (Tam Burslu)	2	YGS-1	3	3		3, 17, 21, 28, 721	----	----	----	----
204553321	Tıbbi Görüntüleme Teknikleri (İngilizce) (%75 Burslu)	2	YGS-1	18	18		3, 17, 21, 28, 721	----	----	----	----
204553393	Tıbbi Görüntüleme Teknikleri (İngilizce) (%50 Burslu)	2	YGS-1	9	9		3, 17, 21, 28, 721	----	----	----	----
204551113	Tıbbi Laboratuvar Teknikleri (Tam Burslu)	2	YGS-2	4	4		3, 46, 721	393,90000	15,3,D,98	265,57428	303000
204552589	Tıbbi Laboratuvar Teknikleri (%75 Burslu)	2	YGS-2	36	36		3, 46, 721			197,64165	996000
204551582	Tıbbi Laboratuvar Teknikleri (İÖ) (Tam Burslu)	2	YGS-2	4	3		3, 46, 721			253,19395	364000
204552605	Tıbbi Laboratuvar Teknikleri (İÖ) (%75 Burslu)	2	YGS-2	32	31		3, 46, 721			194,20153	1061472
204552808	Turizm ve Otel İşletmeciliği (Tam Burslu)	2	YGS-6	3	3		3, 721	367,85000	15,3,İ,97	242,20854	686000
204552817	Turizm ve Otel İşletmeciliği (%75 Burslu)	2	YGS-6	27	27		3, 721				
204552826	Turizm ve Otel İşletmeciliği (İÖ) (Tam Burslu)	2	YGS-6	2	1		3, 721	353,10000	15,3,İ,97	267,21542	450000
204552835	Turizm ve Otel İşletmeciliği (İÖ) (%75 Burslu)	2	YGS-6	14	13		3, 721				
204551088	Uçak Teknolojisi (Tam Burslu)	2	YGS-1	4	3		3, 49, 721	307,95000	15,4,İ,96	270,49001	305000
204552623	Uçak Teknolojisi (%75 Burslu)	2	YGS-1	32	31		3, 49, 721	320,35000	15,2,İ,97	199,56098	973000
204551591	Uçak Teknolojisi (İÖ) (Tam Burslu)	2	YGS-1	4	3		3, 49, 721	288,45000	15,4,İ,97	344,94605	116000
204552632	Uçak Teknolojisi (İÖ) (%75 Burslu)	2	YGS-1	32	31		3, 49, 721	301,90000	15,2,İ,97	182,55881	1282357
204550681	Uygulamalı İngilizce ve Çevirmenlik (İngilizce) (Tam Burslu)	2	YGS-3	-	3		3, 17, 21, 28, 721			373,97246	81900
204552914	Uygulamalı İngilizce ve Çevirmenlik (İngilizce) (%75 Burslu)	2	YGS-3	-	27		3, 17, 21, 28, 721			235,50925	1122106
204550706	Uygulamalı İngilizce ve Çevirmenlik (İngilizce) (İÖ) (Tam Burslu)	2	YGS-3	-	3		3, 17, 21, 28, 721			369,00501	92600
204552923	Uygulamalı İngilizce ve Çevirmenlik (İngilizce) (İÖ) (%75 Burslu)	2	YGS-3	-	27		3, 17, 21, 28, 721			225,83041	1238550
OKAN ÜNİVERSİTESİ (İSTANBUL)											
Meslek Yüksekokulu											
204751853	Adalet (Ücretli)	2	YGS-3	32	31		46, 270			220,62881	1300566
204751862	Adalet (Tam Burslu)	2	YGS-3	4	3		3, 46, 270			329,07241	232000
204770074	Adalet (İÖ) (Ücretli)	2	YGS-3	23	22		46, 270			186,57550	1673435
204770083	Adalet (İÖ) (Tam Burslu)	2	YGS-3	3	2		3, 46, 270			318,92223	288000
204750722	Aşçılık (Ücretli)	2	YGS-4	32	31		46, 270	331,80000	14,2,İ,96	230,73391	1100005
204750731	Aşçılık (Tam Burslu)	2	YGS-4	4	3		3, 46, 270	394,85000	15,3,İ,97	356,39726	106000
204752806	Aşçılık (İÖ) (Ücretli)	2	YGS-4	23	22		46, 270	321,45000	14,2,İ,96	173,00703	1741054
204752815	Aşçılık (İÖ) (Tam Burslu)	2	YGS-4	3	2		3, 46, 270	399,75000	15,3,İ,97	375,88207	65000
204750052	Bankacılık ve Sigortacılık (Ücretli)	2	YGS-6	18	18		46, 270				
204750785	Bankacılık ve Sigortacılık (Tam Burslu)	2	YGS-6	2	2		3, 46, 270	423,30000	15,2,İ,96	270,51003	425000
204750361	Bilgisayar Programcılığı (Ücretli)	2	YGS-1	23	22		46, 270				
204750846	Bilgisayar Programcılığı (Tam Burslu)	2	YGS-1	3	2		3, 46, 270	297,80000	15,4,İ,97	252,02347	397000
204750219	Dış Ticaret (Ücretli)	2	YGS-6	18	18		46, 270				
204750952	Dış Ticaret (Tam Burslu)	2	YGS-6	2	2		3, 46, 270	306,30000	15,3,İ,97	249,24668	609000
204750528	Dış Ticaret (İngilizce) (Ücretli)	2	YGS-6	14	13		17, 21, 28, 270				

TABLO-3. Merkezi Yerleştirme İle Öğrenci Alan Yükseköğretim Ön Lisans Programları

PROGRAM KODU (1)	PROGRAM ADI (2)	ÖĞR. SÜRE (3)	PUAN TÜRÜ (4)	SGK KONT (5)	YGSK KONT (6)	OK.BİR KONT (7)	ÖZEL KOŞUL VE AÇIKLAMALAR (8)	2015-ÖSYS EN KÜÇÜK OBP (9)	2015 YERL. ÖNCELİKLERİ (10)	2015 EN KÜÇÜK YGS PUANI (11)	YGS BAŞARI SIRA (12)
204750537	Dış Ticaret (İngilizce) (Tam Burslu)	2	YGS-6	2	1		3, 17, 21, 28, 270	364,70000	15,3,İ,97	301,51051	259000
204752869	Elektrik (Ücretli)	2	YGS-1	14	13		46, 270				
204752878	Elektrik (Tam Burslu)	2	YGS-1	2	1		3, 46, 270	289,95000	15,4,İ,97	226,15328	600000
204750467	Fotoğrafçılık ve Kameramanlık (Ücretli)	2	YGS-4	14	13		46, 270				
204750476	Fotoğrafçılık ve Kameramanlık (Tam Burslu)	2	YGS-4	2	1		3, 46, 270	354,75000	15,3,İ,97	369,86493	75700
204750661	Grafik Tasarımı (Ücretli)	2	YGS-5	18	18		46, 270				
204750679	Grafik Tasarımı (Tam Burslu)	2	YGS-5	2	2		3, 46, 270	365,90000	15,3,İ,98	297,37562	352000
204750485	Halkla İlişkiler ve Tanıtım (Ücretli)	2	YGS-4	14	13		46, 270				
204750494	Halkla İlişkiler ve Tanıtım (Tam Burslu)	2	YGS-4	2	1		3, 46, 270	383,80000	15,3,İ,97	313,02225	278000
204750643	Harita ve Kadastro (Ücretli)	2	YGS-1	27	27		46, 270	312,90000	15,2,İ,95	184,85278	1243750
204750652	Harita ve Kadastro (Tam Burslu)	2	YGS-1	3	3		3, 46, 270	385,85000	15,4,İ,97	268,11170	315000
204753143	Harita ve Kadastro (İÖ) (Ücretli)	2	YGS-1	18	18		46, 270	----	----	----	----
204753152	Harita ve Kadastro (İÖ) (Tam Burslu)	2	YGS-1	2	2		3, 46, 270	----	----	----	----
204753213	İç Mekan Tasarımı (Ücretli)	2	YGS-5	18	18		46, 270	----	----	----	----
204753204	İç Mekan Tasarımı (Tam Burslu)	2	YGS-5	2	2		3, 46, 270	----	----	----	----
204750343	İnsan Kaynakları Yönetimi (Ücretli)	2	YGS-6	14	13		46, 270				
204751111	İnsan Kaynakları Yönetimi (Tam Burslu)	2	YGS-6	2	1		3, 46, 270	394,10000	15,2,İ,97	267,50132	447000
204750625	İnşaat Teknolojisi (Ücretli)	2	YGS-1	27	27		46, 270	296,65000	97,2,D,80	186,81605	1208429
204750634	İnşaat Teknolojisi (Tam Burslu)	2	YGS-1	3	3		3, 46, 270	394,35000	15,3,İ,97	330,43962	140000
204753161	İnşaat Teknolojisi (İÖ) (Ücretli)	2	YGS-1	14	13		46, 270	----	----	----	----
204753179	İnşaat Teknolojisi (İÖ) (Tam Burslu)	2	YGS-1	2	1		3, 46, 270	----	----	----	----
204751747	İş Sağlığı ve Güvenliği (Ücretli)	2	YGS-2	14	13		46, 270				
204751756	İş Sağlığı ve Güvenliği (Tam Burslu)	2	YGS-2	2	1		3, 46, 270	353,15000	15,3,İ,96	236,60059	476000
204752612	İş Sağlığı ve Güvenliği (Uzaktan Öğretim) (Ücretli)	2	YGS-2	18	18		46, 270				
204752621	İş Sağlığı ve Güvenliği (Uzaktan Öğretim) (Tam Burslu)	2	YGS-2	2	2		3, 46, 270	262,10000	15,2,İ,91	355,61437	99200
204750325	İşletme Yönetimi (Ücretli)	2	YGS-6	9	9		46, 270				
204751217	İşletme Yönetimi (Tam Burslu)	2	YGS-6	1	1		3, 46, 270	427,65000	15,2,İ,95	227,39506	872000
204750034	Lojistik (Ücretli)	2	YGS-6	18	18		46, 270				
204751289	Lojistik (Tam Burslu)	2	YGS-6	2	2		3, 46, 270	403,45000	15,2,İ,97	251,73852	584000
204752657	Makine (Ücretli)	2	YGS-1	14	13		46, 270				
204752666	Makine (Tam Burslu)	2	YGS-1	2	1		3, 46, 270	385,95000	15,3,İ,97	242,71365	457000
204752887	Mekatronik (Ücretli)	2	YGS-1	18	18		46, 270				
204752896	Mekatronik (Tam Burslu)	2	YGS-1	2	2		3, 46, 270	293,10000	15,4,İ,97	245,82179	436000
204752145	Mimari Restorasyon (Ücretli)	2	YGS-5	32	31		46, 270	308,50000	15,2,İ,97	180,40278	1658836
204752154	Mimari Restorasyon (Tam Burslu)	2	YGS-5	4	3		3, 46, 270	375,15000	15,3,İ,97	316,45417	248000
204753188	Mimari Restorasyon (İÖ) (Ücretli)	2	YGS-5	18	18		46, 270	----	----	----	----
204753197	Mimari Restorasyon (İÖ) (Tam Burslu)	2	YGS-5	2	2		3, 46, 270	----	----	----	----
204752206	Mobil Teknolojileri (Ücretli)	2	YGS-1	14	13		46, 270				
204752215	Mobil Teknolojileri (Tam Burslu)	2	YGS-1	2	1		3, 46, 270	320,20000	15,4,İ,97	340,44509	123000
204752118	Moda Tasarımı (Ücretli)	2	YGS-5	18	18		46, 270				
204752127	Moda Tasarımı (Tam Burslu)	2	YGS-5	2	2		3, 46, 270	397,70000	15,3,İ,97	289,66490	406000
204750501	Radyo ve Televizyon Programcılığı (Ücretli)	2	YGS-4	18	18		46, 270				
204750519	Radyo ve Televizyon Programcılığı (Tam Burslu)	2	YGS-4	2	2		3, 46, 270	379,70000	15,3,İ,97	325,00483	216000
204752745	Radyo ve Televizyon Programcılığı (İÖ) (Ücretli)	2	YGS-4	9	9		46, 270				
204752754	Radyo ve Televizyon Programcılığı (İÖ) (Tam Burslu)	2	YGS-4	1	1		3, 46, 270	317,75000	15,3,D,97	371,29374	73200
204750291	Sivil Hava Ulaştırma İşletmeciliği (Ücretli)	2	YGS-6	18	18		46, 49, 270				
204751438	Sivil Hava Ulaştırma İşletmeciliği (Tam Burslu)	2	YGS-6	2	2		3, 46, 49, 270	403,55000	15,2,İ,97	279,25730	368000
204750607	Sivil Hava Ulaştırma İşletmeciliği (İngilizce) (Ücretli)	2	YGS-6	9	9		17, 21, 28, 49, 270				
204750616	Sivil Hava Ulaştırma İşletmeciliği (İngilizce) (Tam Burslu)	2	YGS-6	1	1		3, 17, 21, 28, 49, 270	406,05000	15,2,İ,98	335,12623	156000
204751889	Sivil Havacılık Kabin Hizmetleri (Ücretli)	2	YGS-5	27	27		46, 49, 270				
204751898	Sivil Havacılık Kabin Hizmetleri (Tam Burslu)	2	YGS-5	3	3		3, 46, 49, 270	373,40000	15,2,İ,97	317,04572	245000
204770011	Sivil Havacılık Kabin Hizmetleri (İÖ) (Ücretli)	2	YGS-5	14	13		46, 49, 270				
204770029	Sivil Havacılık Kabin Hizmetleri (İÖ) (Tam Burslu)	2	YGS-5	2	1		3, 46, 49, 270	361,20000	15,2,İ,97	308,41757	288000
204752833	Sivil Havacılık Kabin Hizmetleri (İngilizce) (Ücretli)	2	YGS-5	14	13		17, 21, 28, 49, 270				
204752842	Sivil Havacılık Kabin Hizmetleri (İngilizce) (Tam Burslu)	2	YGS-5	2	1		3, 17, 21, 28, 49, 270	376,50000	15,2,İ,97	331,00002	189000
204753231	Spor Yönetimi (Ücretli)	2	YGS-5	-	36		46, 270	----	----	----	----
204753222	Spor Yönetimi (Tam Burslu)	2	YGS-5	-	4		3, 46, 270	----	----	----	----
204750158	Turizm ve Otel İşletmeciliği (Ücretli)	2	YGS-6	9	9		46, 270				
204751553	Turizm ve Otel İşletmeciliği (Tam Burslu)	2	YGS-6	1	1		3, 46, 270	401,55000	15,3,İ,97	266,03491	458000
204753258	Uçak Teknolojisi (Ücretli)	2	YGS-1	14	13		46, 49, 270	----	----	----	----
204753249	Uçak Teknolojisi (Tam Burslu)	2	YGS-1	2	1		3, 46, 49, 270	----	----	----	----
204752596	Yerel Yönetimler (Uzaktan Öğretim) (Ücretli)	2	YGS-4	9	9		46, 270				
204752603	Yerel Yönetimler (Uzaktan Öğretim) (Tam Burslu)	2	YGS-4	1	1		3, 46, 270			330,48186	192000
Sağlık Hizmetleri Meslek Yüksekokulu											
204752172	Acil Durum ve Afet Yönetimi (Ücretli)	2	YGS-2	1	1		38, 46, 270			198,85920	973000
204752181	Acil Durum ve Afet Yönetimi (Tam Burslu)	2	YGS-2	2	2		3, 38, 46, 270	318,50000	15,3,İ,97	238,81834	458000
204752199	Acil Durum ve Afet Yönetimi (%50 Burslu)	2	YGS-2	7	7		3, 38, 46, 270	293,85000	12,2,D,94	210,14986	781000
204752233	Ameliyathane Hizmetleri (Ücretli)	2	YGS-2	22	22		38, 46, 270			190,29515	1137402
204752242	Ameliyathane Hizmetleri (Tam Burslu)	2	YGS-2	4	4		3, 38, 46, 270	363,65000	15,2,D,96	277,06477	258000
204752251	Ameliyathane Hizmetleri (%50 Burslu)	2	YGS-2	14	14		3, 38, 46, 270			222,87224	608000
204752903	Ameliyathane Hizmetleri (İÖ) (Ücretli)	2	YGS-2	21	20		38, 46, 270			181,15042	1303995
204752912	Ameliyathane Hizmetleri (İÖ) (Tam Burslu)	2	YGS-2	3	3		3, 38, 46, 270	281,65000	04,2,D,85	282,50735	240000
204752921	Ameliyathane Hizmetleri (İÖ) (%50 Burslu)	2	YGS-2	7	6		3, 38, 46, 270	285,40000	12,2,D,94	216,26513	691000
204752269	Anestezi (Ücretli)	2	YGS-2	20	19		38, 46, 270	293,35000	02,2,D,83	212,01995	752000

TABLO-3. Merkezi Yerleştirme İle Öğrenci Alan Yükseköğretim Ön Lisans Programları

PROGRAM KODU (1)	PROGRAM ADI (2)	ÖĞR. SÜRE (3)	PUAN TÜRÜ (4)	SGK KONT (5)	YGSK KONT (6)	OK.BİR KONT (7)	ÖZEL KOŞUL VE AÇIKLAMALAR (8)	2015-ÖSYS EN KÜÇÜK OBP (9)	2015 YERL. ÖNCELİKLERİ (10)	2015 EN KÜÇÜK YGS PUANI (11)	YGS BAŞARI SIRA (12)
204752278	Anestezi (Tam Burslu)	2	YGS-2	4	3		3, 38, 46, 270	386,15000	15,3,İ,97	317,63394	154000
204752287	Anestezi (%50 Burslu)	2	YGS-2	12	12		3, 38, 46, 270	376,80000	14,3,İ,96	267,12364	296000
204752939	Anestezi (İÖ) (Ücretli)	2	YGS-2	16	16		38, 46, 270			211,23564	764000
204752948	Anestezi (İÖ) (Tam Burslu)	2	YGS-2	3	2		3, 38, 46, 270	358,80000	15,3,İ,97	278,16656	254000
204752957	Anestezi (İÖ) (%50 Burslu)	2	YGS-2	7	6		3, 38, 46, 270	387,10000	97,2,D,79	258,41470	336000
204750449	Çocuk Gelişimi (Ücretli)	2	YGS-4	7	7		46, 270	410,85000	04,2,İ,87	190,40228	1610459
204750458	Çocuk Gelişimi (Tam Burslu)	2	YGS-4	3	3		3, 46, 270	379,25000	15,4,İ,97	320,41369	238000
204751783	Çocuk Gelişimi (%50 Burslu)	2	YGS-4	20	20		3, 46, 270	354,10000	15,2,İ,97	223,46801	1193868
204751914	Çocuk Gelişimi (İÖ) (Ücretli)	2	YGS-4	5	5		46, 270				
204751923	Çocuk Gelişimi (İÖ) (Tam Burslu)	2	YGS-4	2	2		3, 46, 270	416,15000	15,2,İ,97	285,25874	482000
204751932	Çocuk Gelişimi (İÖ) (%50 Burslu)	2	YGS-4	13	13		3, 46, 270	313,40000	15,2,İ,97	209,25565	1380597
204752296	Diyaliz (Ücretli)	2	YGS-2	27	26		38, 46, 270			183,98837	1257238
204752303	Diyaliz (Tam Burslu)	2	YGS-2	4	3		3, 38, 46, 270	365,95000	15,3,İ,97	270,29603	283000
204752312	Diyaliz (%50 Burslu)	2	YGS-2	5	5		3, 38, 46, 270	325,70000	13,2,D,95	228,52637	548000
204752966	Diyaliz (İÖ) (Ücretli)	2	YGS-2	25	25		38, 46, 270			184,75301	1243580
204752975	Diyaliz (İÖ) (Tam Burslu)	2	YGS-2	4	3		3, 38, 46, 270	438,15000	15,3,D,97	266,77070	298000
204752984	Diyaliz (İÖ) (%50 Burslu)	2	YGS-2	7	6		3, 38, 46, 270	287,80000	11,2,D,93	217,22117	678000
204752321	Elektrofizyoloji (Ücretli)	2	YGS-1	10	10		38, 46, 270				
204752339	Elektrofizyoloji (Tam Burslu)	2	YGS-1	3	2		3, 38, 46, 270	396,05000	15,3,D,97	259,90322	354000
204752348	Elektrofizyoloji (%50 Burslu)	2	YGS-1	13	12		3, 38, 46, 270			212,84710	762000
204752357	İlk ve Acil Yardım (Ücretli)	2	YGS-2	32	32		38, 46, 233, 270	437,10000	95,2,D,77	229,94082	535000
204752366	İlk ve Acil Yardım (Tam Burslu)	2	YGS-2	4	4		3, 38, 46, 233, 270	403,25000	15,3,İ,97	294,03645	206000
204752375	İlk ve Acil Yardım (%50 Burslu)	2	YGS-2	4	4		3, 38, 46, 233, 270	327,85000	15,3,İ,96	280,20055	247000
204752993	İlk ve Acil Yardım (İÖ) (Ücretli)	2	YGS-2	32	31		38, 46, 233, 270	282,50000	98,2,D,78	224,57102	589000
204753001	İlk ve Acil Yardım (İÖ) (Tam Burslu)	2	YGS-2	4	4		3, 38, 46, 233, 270	378,90000	15,3,İ,97	309,57300	170000
204753019	İlk ve Acil Yardım (İÖ) (%50 Burslu)	2	YGS-2	5	4		3, 38, 46, 233, 270	349,50000	15,3,D,97	285,83347	229000
204753116	Nükleer Tıp Teknikleri (Ücretli)	2	YGS-2	6	6		38, 46, 270				
204753125	Nükleer Tıp Teknikleri (Tam Burslu)	2	YGS-2	2	2		3, 38, 46, 270			249,08355	388000
204753134	Nükleer Tıp Teknikleri (%50 Burslu)	2	YGS-2	12	12		3, 38, 46, 270				
204752384	Odyometri (Ücretli)	2	YGS-1	30	30		38, 46, 270	360,00000	01,2,D,83	189,30497	1161826
204752393	Odyometri (Tam Burslu)	2	YGS-1	4	4		3, 38, 46, 270	277,55000	15,4,İ,97	303,17204	198000
204752409	Odyometri (%50 Burslu)	2	YGS-1	6	6		3, 38, 46, 270	395,85000	89,2,İ,70	250,17694	409000
204753028	Odyometri (İÖ) (Ücretli)	2	YGS-1	22	22		38, 46, 270	345,40000	15,2,D,92	187,36120	1198440
204753037	Odyometri (İÖ) (Tam Burslu)	2	YGS-1	4	3		3, 38, 46, 270	371,00000	15,3,D,97	342,64865	120000
204753046	Odyometri (İÖ) (%50 Burslu)	2	YGS-1	10	9		3, 38, 46, 270	357,50000	01,2,D,83	226,95844	591000
204752684	Optisyenlik (Ücretli)	2	YGS-1	-	20		46, 270				
204752693	Optisyenlik (Tam Burslu)	2	YGS-1	-	5		3, 46, 270			297,39587	213000
204752709	Optisyenlik (%50 Burslu)	2	YGS-1	-	25		3, 46, 270			199,06712	982000
204752718	Optisyenlik (İÖ) (Ücretli)	2	YGS-1	-	20		46, 270				
204752727	Optisyenlik (İÖ) (Tam Burslu)	2	YGS-1	-	5		3, 46, 270			362,06676	93500
204752736	Optisyenlik (İÖ) (%50 Burslu)	2	YGS-1	-	25		3, 46, 270			215,95162	720000
204752418	Patoloji Laboratuvar Teknikleri (Ücretli)	2	YGS-2	8	7		38, 46, 270			176,47318	1360288
204752427	Patoloji Laboratuvar Teknikleri (Tam Burslu)	2	YGS-2	3	2		3, 38, 46, 270	400,65000	14,3,D,96	263,97942	310000
204752436	Patoloji Laboratuvar Teknikleri (%50 Burslu)	2	YGS-2	15	15		3, 38, 46, 270			197,77495	993000
204752445	Perfüzyon Teknikleri (Ücretli)	2	YGS-2	12	12		38, 46, 270				
204752454	Perfüzyon Teknikleri (Tam Burslu)	2	YGS-2	3	3		3, 38, 46, 270	432,05000	15,3,D,97	255,28901	353000
204752463	Perfüzyon Teknikleri (%50 Burslu)	2	YGS-2	15	15		3, 38, 46, 270	304,40000	15,3,D,97	196,65039	1014555
204753055	Perfüzyon Teknikleri (İÖ) (Ücretli)	2	YGS-2	8	8		38, 46, 270				
204753064	Perfüzyon Teknikleri (İÖ) (Tam Burslu)	2	YGS-2	2	2		3, 38, 46, 270	356,60000	15,3,D,97	240,70881	444000
204753073	Perfüzyon Teknikleri (İÖ) (%50 Burslu)	2	YGS-2	10	10		3, 38, 46, 270	351,45000	12,2,D,94	197,34793	1001418
204752472	Radyoterapi (Ücretli)	2	YGS-1	22	22		38, 46, 270			174,17223	1373470
204752481	Radyoterapi (Tam Burslu)	2	YGS-1	4	3		3, 38, 46, 270			252,47750	395000
204752499	Radyoterapi (%50 Burslu)	2	YGS-1	10	9		3, 38, 46, 270			205,63772	871000
204750404	Sağlık Kurumları İşletmeciliği (Ücretli)	2	YGS-6	3	2		46, 270				
204751386	Sağlık Kurumları İşletmeciliği (Tam Burslu)	2	YGS-6	2	2		3, 46, 270	345,95000	15,3,İ,96	253,33797	568000
204751377	Sağlık Kurumları İşletmeciliği (%50 Burslu)	2	YGS-6	16	15		3, 46, 270	296,20000	13,2,D,95	200,39801	1274010
204750255	Tıbbi Dokümantasyon ve Sekreterlik (Ücretli)	2	YGS-3	8	7		46, 270			163,06205	1758376
204751474	Tıbbi Dokümantasyon ve Sekreterlik (Tam Burslu)	2	YGS-3	3	2		3, 46, 270	343,85000	15,2,İ,96	327,29861	241000
204751844	Tıbbi Dokümantasyon ve Sekreterlik (%50 Burslu)	2	YGS-3	15	15		3, 46, 270			228,62967	1205043
204750264	Tıbbi Dokümantasyon ve Sekreterlik (İÖ) (Ücretli)	2	YGS-3	3	3		46, 270				
204751508	Tıbbi Dokümantasyon ve Sekreterlik (İÖ) (Tam Burslu)	2	YGS-3	2	2		3, 46, 270	295,90000	14,2,İ,95	317,96129	293000
204751492	Tıbbi Dokümantasyon ve Sekreterlik (İÖ) (%50 Burslu)	2	YGS-3	15	15		3, 46, 270				
204752506	Tıbbi Görüntüleme Teknikleri (Ücretli)	2	YGS-1	24	23		38, 46, 270			192,37871	1103782
204752515	Tıbbi Görüntüleme Teknikleri (Tam Burslu)	2	YGS-1	4	3		3, 38, 46, 270			272,90932	295000
204752524	Tıbbi Görüntüleme Teknikleri (%50 Burslu)	2	YGS-1	8	8		3, 38, 46, 270			232,58839	538000
204753082	Tıbbi Görüntüleme Teknikleri (İÖ) (Ücretli)	2	YGS-1	22	22		38, 46, 270			188,79423	1171401
204753091	Tıbbi Görüntüleme Teknikleri (İÖ) (Tam Burslu)	2	YGS-1	4	3		3, 38, 46, 270			275,00068	287000
204753107	Tıbbi Görüntüleme Teknikleri (İÖ) (%50 Burslu)	2	YGS-1	10	9		3, 38, 46, 270			223,53765	628000
204752533	Tıbbi Laboratuvar Teknikleri (Ücretli)	2	YGS-2	12	12		38, 46, 270			177,08941	1354741
204752542	Tıbbi Laboratuvar Teknikleri (Tam Burslu)	2	YGS-2	3	3		3, 38, 46, 270	389,40000	14,2,D,96	281,87645	242000
204752551	Tıbbi Laboratuvar Teknikleri (%50 Burslu)	2	YGS-2	15	15		3, 38, 46, 270			212,01146	752000
204752569	Yaşlı Bakımı (Ücretli)	2	YGS-2	1	1		38, 46, 270				
204752578	Yaşlı Bakımı (Tam Burslu)	2	YGS-2	4	4		3, 38, 46, 270	297,00000	15,3,D,96	255,72857	350000
204752587	Yaşlı Bakımı (%50 Burslu)	2	YGS-2	5	5		3, 38, 46, 270				

TABLO-3. Merkezi Yerleştirme İle Öğrenci Alan Yükseköğretim Ön Lisans Programları

PROGRAM KODU (1)	PROGRAM ADI (2)	ÖĞR. SÜRE (3)	PUAN TÜRÜ (4)	SGK KONT (5)	YGS KONT (6)	OK.BİR KONT (7)	ÖZEL KOŞUL VE AÇIKLAMALAR (8)	2015-ÖSYS EN KÜÇÜK OBP (9)	2015 YERL. ÖNCELİKLERİ (10)	2015 EN KÜÇÜK YGS PUANI (11)	YGS BAŞARI SIRA (12)
	İRİ REİS ÜNİVERSİTESİ (İSTANBUL)										
	Denizcilik Meslek Yüksekokulu										
204950244	Bilgisayar Programcılığı (Tam Burslu)	2	YGS-1	3	3		3, 17, 21, 76, 86	----	----	----	----
204950253	Bilgisayar Programcılığı (%75 Burslu)	2	YGS-1	2	2		3, 17, 21, 76, 86	----	----	----	----
204950262	Bilgisayar Programcılığı (%50 Burslu)	2	YGS-1	25	25		3, 17, 21, 76, 86	----	----	----	----
204950271	Deniz Brokerliği (Tam Burslu)	2	YGS-6	2	2		3, 17, 21, 76, 86	----	----	----	----
204950289	Deniz Brokerliği (%75 Burslu)	2	YGS-6	3	3		3, 17, 21, 76, 86	----	----	----	----
204950298	Deniz Brokerliği (%50 Burslu)	2	YGS-6	15	15		3, 17, 21, 76, 86	----	----	----	----
204950014	Deniz ve Liman İşletmeciliği (Ücretli)	2	YGS-6	8	8		17, 21, 32, 76, 86, 168				
204950023	Deniz ve Liman İşletmeciliği (Tam Burslu)	2	YGS-6	3	3		3, 17, 21, 32, 76, 86, 168	366,95000	15,2,İ,97	289,10443	315000
204950305	Deniz ve Liman İşletmeciliği (%75 Burslu)	2	YGS-6	3	3		3, 17, 21, 32, 76, 86, 168	----	----	----	----
204950032	Deniz ve Liman İşletmeciliği (%50 Burslu)	2	YGS-6	16	16		3, 17, 21, 32, 76, 86, 168	365,90000	13,2,İ,95	222,90630	935000
204950041	Deniz Ulaştırma ve İşletme (Ücretli)	2	YGS-1	19	19		17, 21, 32, 76, 86, 168	364,15000	15,2,D,96	202,93498	915000
204950059	Deniz Ulaştırma ve İşletme (Tam Burslu)	2	YGS-1	4	4		3, 17, 21, 32, 76, 86, 168	312,10000	15,4,İ,97	290,78177	232000
204950314	Deniz Ulaştırma ve İşletme (%75 Burslu)	2	YGS-1	2	2		3, 17, 21, 32, 76, 86, 168	----	----	----	----
204950068	Deniz Ulaştırma ve İşletme (%50 Burslu)	2	YGS-1	15	15		3, 17, 21, 32, 76, 86, 168	365,45000	15,3,İ,97	236,56448	505000
204950077	Gemi İnşaatı (Ücretli)	2	YGS-1	3	3		17, 21, 32, 76, 86				
204950086	Gemi İnşaatı (Tam Burslu)	2	YGS-1	3	3		3, 17, 21, 32, 76, 86	343,85000	15,3,İ,97	316,18181	168000
204950192	Gemi İnşaatı (%75 Burslu)	2	YGS-1	7	6		3, 17, 21, 32, 76, 86	331,05000	15,3,İ,97	245,30158	440000
204950095	Gemi İnşaatı (%50 Burslu)	2	YGS-1	18	17		3, 17, 21, 32, 76, 86				
204950102	Gemi Makineleri İşletme (Ücretli)	2	YGS-1	12	12		17, 21, 32, 76, 86, 168				
204950111	Gemi Makineleri İşletme (Tam Burslu)	2	YGS-1	4	3		3, 17, 21, 32, 76, 86, 168	292,60000	15,4,İ,97	322,78337	154000
204950323	Gemi Makineleri İşletme (%75 Burslu)	2	YGS-1	5	4		3, 17, 21, 32, 76, 86, 168	----	----	----	----
204950129	Gemi Makineleri İşletme (%50 Burslu)	2	YGS-1	15	15		3, 17, 21, 32, 76, 86, 168	290,55000	15,3,İ,97	209,95871	804000
204950341	İkram Hizmetleri (Tam Burslu)	2	YGS-5	2	2		3, 76, 168	----	----	----	----
204950359	İkram Hizmetleri (%75 Burslu)	2	YGS-5	6	6		3, 76, 168	----	----	----	----
204950368	İkram Hizmetleri (%50 Burslu)	2	YGS-5	12	12		3, 76, 168	----	----	----	----
204950217	Lojistik (Tam Burslu)	2	YGS-6	3	2		3, 17, 21, 76, 86	----	----	----	----
204950226	Lojistik (%75 Burslu)	2	YGS-6	5	5		3, 17, 21, 76, 86	----	----	----	----
204950235	Lojistik (%50 Burslu)	2	YGS-6	18	17		3, 17, 21, 76, 86	----	----	----	----
204950147	Mekatronik (Tam Burslu)	2	YGS-1	3	3		3, 17, 21, 76, 86, 168	341,80000	15,3,İ,96	244,37514	446000
204950208	Mekatronik (%75 Burslu)	2	YGS-1	12	12		3, 17, 21, 76, 86, 168	306,25000	15,2,İ,97	203,32271	909000
204950156	Mekatronik (%50 Burslu)	2	YGS-1	15	15		3, 17, 21, 76, 86, 168				
204950174	Yat İşletme ve Yönetimi (Tam Burslu)	2	YGS-6	3	3		3, 17, 21, 32, 76, 86, 168	347,10000	15,3,İ,97	309,00276	231000
204950332	Yat İşletme ve Yönetimi (%75 Burslu)	2	YGS-6	7	7		3, 17, 21, 32, 76, 86, 168	----	----	----	----
204950183	Yat İşletme ve Yönetimi (%50 Burslu)	2	YGS-6	20	20		3, 17, 21, 32, 76, 86, 168				
	PLATO MESLEK YÜKSEKOKULU (İSTANBUL)										
	Plato Meslek Yüksekokulu										
205053102	Acil Durum ve Afet Yönetimi (Tam Burslu)	2	YGS-2	2	2		3, 46, 702	----	----	----	----
205053111	Acil Durum ve Afet Yönetimi (%50 Burslu)	2	YGS-2	20	20		3, 46, 702	----	----	----	----
205052476	Adalet (Tam Burslu)	2	YGS-3	4	3		3, 46, 702			319,15445	286000
205052485	Adalet (%50 Burslu)	2	YGS-3	32	31		3, 46, 702			265,43132	763000
205052961	Adalet (İÖ) (Tam Burslu)	2	YGS-3	3	3		3, 46, 702			317,75995	295000
205052979	Adalet (İÖ) (%50 Burslu)	2	YGS-3	27	27		3, 46, 702			236,53008	1109673
205051566	Aşçılık (Tam Burslu)	2	YGS-4	2	1		3, 46, 702, 911	392,70000	15,3,İ,96	345,97046	135000
205051575	Aşçılık (%50 Burslu)	2	YGS-4	14	13		3, 46, 702, 911	336,55000	15,2,İ,95	241,70085	961000
205052564	Aşçılık (İÖ) (Tam Burslu)	2	YGS-4	2	1		3, 46, 702, 911	360,35000	15,3,İ,97	361,46341	93300
205052573	Aşçılık (İÖ) (%50 Burslu)	2	YGS-4	14	13		3, 46, 702, 911	327,15000	09,2,İ,91	241,47367	964000
205053262	Aşçılık (Uzaktan Öğretim) (Tam Burslu)	2	YGS-4	2	2		3, 46, 702	----	----	----	----
205053271	Aşçılık (Uzaktan Öğretim) (%50 Burslu)	2	YGS-4	20	20		3, 46, 702	----	----	----	----
205050065	Basım ve Yayın Teknolojileri (Tam Burslu)	2	YGS-5	3	2		3, 46, 702	417,05000	15,3,İ,97	272,10621	555000
205050092	Basım ve Yayın Teknolojileri (%50 Burslu)	2	YGS-5	25	24		3, 46, 702	304,15000	15,2,İ,96	179,08603	1668613
205052679	Basım ve Yayın Teknolojileri (İÖ) (Tam Burslu)	2	YGS-5	2	1		3, 46, 702	369,60000	15,3,İ,97	263,74236	640000
205052688	Basım ve Yayın Teknolojileri (İÖ) (%50 Burslu)	2	YGS-5	14	13		3, 46, 702				
205050489	Bilgisayar Destekli Tasarım ve Animasyon (Tam Burslu)	2	YGS-1	3	2		3, 46, 702	386,70000	15,3,İ,97	268,23002	315000

TABLO-3. Merkezi Yerleştirme İle Öğrenci Alan Yükseköğretim Ön Lisans Programları

PROGRAM KODU (1)	PROGRAM ADI (2)	ÖĞR. SÜRE (3)	PUAN TÜRÜ (4)	SGK KONT (5)	YGSK KONT (6)	OK.BİR KONT (7)	ÖZEL KOŞUL VE AÇIKLAMALAR (8)	2015-ÖSYS EN KÜÇÜK OBP (9)	2015 YERL. ÖNCELİKLERİ (10)	2015 EN KÜÇÜK YGS PUANI (11)	YGS BAŞARI SIRA (12)
205050656	Bilgisayar Destekli Tasarım ve Animasyon (%50 Burslu)	2	YGS-1	25	24		3, 46, 702	335,15000	13,2,İ,94	187,21064	1201273
205050938	Bilgisayar Destekli Tasarım ve Animasyon (İÖ) (Tam Burslu)	2	YGS-1	2	1		3, 46, 702	301,75000	15,3,İ,97	293,88909	223000
205050947	Bilgisayar Destekli Tasarım ve Animasyon (İÖ) (%50 Burslu)	2	YGS-1	14	13		3, 46, 702				
205050505	Bilgisayar Programcılığı (Tam Burslu)	2	YGS-1	4	3		3, 46, 702	438,00000	15,3,İ,97	248,03481	422000
205050674	Bilgisayar Programcılığı (%50 Burslu)	2	YGS-1	32	31		3, 46, 702	319,15000	15,2,İ,97	176,84832	1355191
205050974	Bilgisayar Programcılığı (İÖ) (Tam Burslu)	2	YGS-1	3	3		3, 46, 702	408,75000	15,3,İ,97	252,90994	392000
205050983	Bilgisayar Programcılığı (İÖ) (%50 Burslu)	2	YGS-1	27	27		3, 46, 702				
205050302	Çocuk Gelişimi (Ücretli)	2	YGS-4	1	-		46, 702				
205050311	Çocuk Gelişimi (Tam Burslu)	2	YGS-4	5	4		3, 46, 702	434,95000	15,2,İ,97	294,34861	406000
205050374	Çocuk Gelişimi (%50 Burslu)	2	YGS-4	40	40		3, 46, 702	353,60000	15,2,İ,96	245,33226	916000
205050532	Çocuk Gelişimi (İÖ) (Ücretli)	2	YGS-4	1	-		46, 702				
205050541	Çocuk Gelişimi (İÖ) (Tam Burslu)	2	YGS-4	3	3		3, 46, 702	411,25000	15,2,İ,97	283,53676	497000
205052785	Çocuk Gelişimi (İÖ) (%50 Burslu)	2	YGS-4	27	26		3, 46, 702	343,90000	15,2,İ,96	219,04955	1252047
205050338	Çocuk Gelişimi (İngilizce) (Tam Burslu)	2	YGS-4	2	2		3, 17, 21, 28, 702	417,70000	15,2,İ,97	305,83704	323000
205050559	Çocuk Gelişimi (İngilizce) (%50 Burslu)	2	YGS-4	20	20		3, 17, 21, 28, 702	391,60000	14,2,İ,96	181,99816	1694865
205052882	Çocuk Gelişimi (Uzaktan Öğretim) (Tam Burslu)	2	YGS-4	10	10		3, 46, 702	371,70000	15,2,İ,87	352,26957	116000
205052891	Çocuk Gelişimi (Uzaktan Öğretim) (%50 Burslu)	2	YGS-4	90	90		3, 46, 702	322,30000	11,2,İ,93	208,97279	1384284
205052431	Dış Ticaret (Ücretli)	2	YGS-6	1	1		46, 702	314,15000	15,2,İ,97	171,33135	1597702
205052449	Dış Ticaret (Tam Burslu)	2	YGS-6	2	1		3, 46, 702	380,15000	15,2,İ,95	224,17707	917000
205052458	Dış Ticaret (%50 Burslu)	2	YGS-6	13	12		3, 46, 702	333,35000	06,2,İ,88	181,50132	1538105
205052697	Dış Ticaret (İÖ) (Tam Burslu)	2	YGS-6	1	1		3, 46, 702	375,70000	15,2,İ,97	231,31952	820000
205052704	Dış Ticaret (İÖ) (%50 Burslu)	2	YGS-6	11	11		3, 46, 702				
205053289	Dış Ticaret (Uzaktan Öğretim) (Tam Burslu)	2	YGS-6	1	1		3, 46, 702	----	----	----	----
205053298	Dış Ticaret (Uzaktan Öğretim) (%50 Burslu)	2	YGS-6	11	11		3, 46, 702	----	----	----	----
205053483	Elektrik (Tam Burslu)	2	YGS-1	2	2		3, 46, 702	----	----	----	----
205053492	Elektrik (%50 Burslu)	2	YGS-1	20	20		3, 46, 702	----	----	----	----
205051945	Endüstri Ürünleri Tasarımı (Tam Burslu)	2	YGS-1	1	1		3, 46, 702	331,35000	15,3,İ,97	343,18214	119000
205051954	Endüstri Ürünleri Tasarımı (%50 Burslu)	2	YGS-1	11	11		3, 46, 702				
205050011	Fotoğrafçılık ve Kameramanlık (Ücretli)	2	YGS-4	1	-		46, 702			181,11075	1702162
205050029	Fotoğrafçılık ve Kameramanlık (Tam Burslu)	2	YGS-4	2	1		3, 46, 702	322,80000	15,3,İ,96	378,87055	60300
205050108	Fotoğrafçılık ve Kameramanlık (%50 Burslu)	2	YGS-4	15	15		3, 46, 702	342,80000	14,2,İ,95	208,99608	1383978
205050205	Grafik Tasarımı (Ücretli)	2	YGS-5	1	-		46, 702	327,35000	15,2,İ,97	192,67331	1531571
205050214	Grafik Tasarımı (Tam Burslu)	2	YGS-5	3	2		3, 46, 702	373,60000	15,3,İ,97	301,37122	328000
205050383	Grafik Tasarımı (%50 Burslu)	2	YGS-5	24	24		3, 46, 702	336,45000	15,2,İ,97	218,56930	1202057
205050232	Grafik Tasarımı (İngilizce) (Tam Burslu)	2	YGS-5	1	1		3, 17, 21, 28, 702	404,30000	15,3,İ,97	332,35022	184000
205050392	Grafik Tasarımı (İngilizce) (%50 Burslu)	2	YGS-5	11	11		3, 17, 21, 28, 702				
205051593	Grafik Tasarımı (İÖ) (Tam Burslu)	2	YGS-5	2	2		3, 46, 702	467,75000	15,2,İ,97	280,10059	483000
205051609	Grafik Tasarımı (İÖ) (%50 Burslu)	2	YGS-5	18	18		3, 46, 702				
205053305	Grafik Tasarımı (Uzaktan Öğretim) (Tam Burslu)	2	YGS-5	1	1		3, 46, 702	----	----	----	----
205053314	Grafik Tasarımı (Uzaktan Öğretim) (%50 Burslu)	2	YGS-5	11	11		3, 46, 702	----	----	----	----
205052643	Görsel İletişim (Ücretli)	2	YGS-4	1	-		46, 702				
205052652	Görsel İletişim (Tam Burslu)	2	YGS-4	2	1		3, 46, 702	286,75000	15,4,İ,96	308,11568	308000
205052661	Görsel İletişim (%50 Burslu)	2	YGS-4	13	13		3, 46, 702	275,75000	15,2,İ,96	166,44410	1745858
205050083	Halkla İlişkiler ve Tanıtım (Tam Burslu)	2	YGS-4	2	1		3, 46, 702	377,75000	15,2,İ,96	324,38972	218000
205050117	Halkla İlişkiler ve Tanıtım (%50 Burslu)	2	YGS-4	14	13		3, 46, 702	348,35000	14,2,D,96	180,22743	1708946
205053147	Harita ve Kadastro (Tam Burslu)	2	YGS-1	2	2		3, 46, 702	----	----	----	----
205053156	Harita ve Kadastro (%50 Burslu)	2	YGS-1	20	20		3, 46, 702	----	----	----	----
205053208	Hava Lojistiği (Tam Burslu)	2	YGS-6	2	2		3, 46, 702	----	----	----	----
205053217	Hava Lojistiği (%50 Burslu)	2	YGS-6	20	20		3, 46, 702	----	----	----	----
205053129	İç Mekan Tasarımı (Tam Burslu)	2	YGS-5	2	2		3, 46, 702	----	----	----	----
205053138	İç Mekan Tasarımı (%50 Burslu)	2	YGS-5	20	20		3, 46, 702	----	----	----	----
205052413	İlk ve Acil Yardım (Tam Burslu)	2	YGS-2	4	3		3, 46, 233, 702	394,75000	15,3,İ,97	314,74109	160000
205052422	İlk ve Acil Yardım (%50 Burslu)	2	YGS-2	32	31		3, 46, 233, 702	----	----	----	----
205052916	İlk ve Acil Yardım (İÖ) (Tam Burslu)	2	YGS-2	3	2		3, 233, 702	372,40000	15,3,İ,97	311,82080	166000
205053323	İlk ve Acil Yardım (İÖ) (%50 Burslu)	2	YGS-2	25	24		3, 233, 702	----	----	----	----
205050523	İnternet ve Ağ Teknolojileri (Tam Burslu)	2	YGS-1	4	3		3, 46, 702	296,80000	15,4,İ,96	241,11506	469000
205050859	İnternet ve Ağ Teknolojileri (%50 Burslu)	2	YGS-1	32	31		3, 46, 702				
205070024	İnternet ve Ağ Teknolojileri (İÖ) (Tam Burslu)	2	YGS-1	2	2		3, 46, 702	361,70000	15,3,İ,97	248,67672	418000
205070033	İnternet ve Ağ Teknolojileri (İÖ) (%50 Burslu)	2	YGS-1	20	20		3, 46, 702				
205051866	İş Sağlığı ve Güvenliği (Tam Burslu)	2	YGS-2	2	1		3, 46, 702	335,40000	15,3,İ,97	240,05976	449000
205052794	İş Sağlığı ve Güvenliği (%50 Burslu)	2	YGS-2	14	13		3, 46, 702				
205052713	İş Sağlığı ve Güvenliği (İÖ) (Tam Burslu)	2	YGS-2	1	1		3, 46, 702	353,80000	15,2,İ,95	243,71640	423000
205052722	İş Sağlığı ve Güvenliği (İÖ) (%50 Burslu)	2	YGS-2	11	11		3, 46, 702				
205051045	Medya ve İletişim (Ücretli)	2	YGS-4	1	-		46, 702			203,87331	1449769
205051054	Medya ve İletişim (Tam Burslu)	2	YGS-4	2	2		3, 46, 702	380,90000	15,3,İ,97	328,91896	198000
205051063	Medya ve İletişim (%50 Burslu)	2	YGS-4	18	17		3, 46, 702			213,39421	1326538
205051654	Medya ve İletişim (İÖ) (Tam Burslu)	2	YGS-4	2	1		3, 46, 702	343,25000	15,2,İ,96	295,73622	395000
205051663	Medya ve İletişim (İÖ) (%50 Burslu)	2	YGS-4	16	15		3, 46, 702				
205050277	Mimari Restorasyon (Tam Burslu)	2	YGS-5	4	3		3, 46, 702	363,55000	15,3,İ,97	326,71588	205000
205050417	Mimari Restorasyon (%50 Burslu)	2	YGS-5	32	31		3, 46, 702	297,70000	13,2,İ,94	242,23488	895000
205052501	Mimari Restorasyon (İÖ) (Tam Burslu)	2	YGS-5	2	2		3, 46, 702	394,95000	15,2,İ,97	325,51961	210000
205052519	Mimari Restorasyon (İÖ) (%50 Burslu)	2	YGS-5	18	18		3, 46, 702	380,00000	04,2,İ,85	230,39987	1047067
205051672	Moda Tasarımı (Tam Burslu)	2	YGS-5	2	2		3, 46, 702	319,45000	15,3,İ,97	272,05508	556000

TABLO-3. Merkezi Yerleştirme İle Öğrenci Alan Yükseköğretim Ön Lisans Programları

PROGRAM KODU (1)	PROGRAM ADI (2)	ÖĞR. SÜRE (3)	PUAN TÜRÜ (4)	SGK KONT (5)	YGSK KONT (6)	OK.BİR KONT (7)	ÖZEL KOŞUL VE AÇIKLAMALAR (8)	2015-ÖSYS EN KÜÇÜK OBP (9)	2015 YERL. ÖNCELİKLERİ (10)	2015 EN KÜÇÜK YGS PUANI (11)	YGS BAŞARI SIRA (12)
205051681	Moda Tasarımı (%50 Burslu)	2	YGS-5	20	20		3, 46, 702	350,40000	15,2,İ,97	208,85516	1330551
205052537	Moda Tasarımı (İÖ) (Tam Burslu)	2	YGS-5	2	1		3, 46, 702	410,70000	15,2,İ,97	350,11422	132000
205052546	Moda Tasarımı (İÖ) (%50 Burslu)	2	YGS-5	14	13		3, 46, 702	320,55000	14,2,İ,96	181,87688	1646535
205053332	Moda Tasarımı (Uzaktan Öğretim) (Tam Burslu)	2	YGS-5	1	1		3, 46, 702	----	----	----	----
205053341	Moda Tasarımı (Uzaktan Öğretim) (%50 Burslu)	2	YGS-5	11	11		3, 46, 702	----	----	----	----
205050038	Radyo ve Televizyon Programcılığı (Ücretli)	2	YGS-4	1	-		46, 702				
205050047	Radyo ve Televizyon Programcılığı (Tam Burslu)	2	YGS-4	3	2		3, 46, 702	349,80000	15,3,İ,97	319,59725	242000
205051548	Radyo ve Televizyon Programcılığı (%50 Burslu)	2	YGS-4	22	22		3, 46, 702	310,80000	15,2,İ,96	228,90384	1123677
205050135	Radyo ve Televizyon Programcılığı (İÖ) (Tam Burslu)	2	YGS-4	2	2		3, 46, 702	371,10000	15,3,D,96	306,32279	320000
205070051	Radyo ve Televizyon Programcılığı (İÖ) (%50 Burslu)	2	YGS-4	18	18		3, 46, 702				
205050356	Radyo ve Televizyon Programcılığı (İngilizce) (Tam Burslu)	2	YGS-4	2	1		3, 17, 21, 28, 702	396,55000	15,3,İ,97	346,44218	133000
205050365	Radyo ve Televizyon Programcılığı (İngilizce) (%50 Burslu)	2	YGS-4	14	13		3, 17, 21, 28, 702			190,93671	1604449
205053359	Radyo ve Televizyon Programcılığı (Uzaktan Öğretim) (Tam Burslu)	2	YGS-4	2	1		3, 46, 702	----	----	----	----
205053368	Radyo ve Televizyon Programcılığı (Uzaktan Öğretim) (%50 Burslu)	2	YGS-4	16	15		3, 46, 702	----	----	----	----
205051706	Saç Bakımı ve Güzellik Hizmetleri (Tam Burslu)	2	YGS-4	1	1		3, 46, 702	393,80000	15,2,İ,95	293,49166	413000
205051715	Saç Bakımı ve Güzellik Hizmetleri (%50 Burslu)	2	YGS-4	9	9		3, 46, 702	324,25000	15,2,İ,96	205,75644	1425906
205052625	Saç Bakımı ve Güzellik Hizmetleri (İÖ) (Tam Burslu)	2	YGS-4	1	1		3, 46, 702	378,20000	15,2,İ,97	358,44023	100000
205052634	Saç Bakımı ve Güzellik Hizmetleri (İÖ) (%50 Burslu)	2	YGS-4	9	9		3, 46, 702				
205053377	Saç Bakımı ve Güzellik Hizmetleri (Uzaktan Öğretim) (Tam Burslu)	2	YGS-4	1	1		3, 46, 702	----	----	----	----
205053386	Saç Bakımı ve Güzellik Hizmetleri (Uzaktan Öğretim) (%50 Burslu)	2	YGS-4	11	11		3, 46, 702	----	----	----	----
205051787	Sağlık Kurumları İşletmeciliği (Ücretli)	2	YGS-6	1	-		46, 702			180,44753	1549088
205051796	Sağlık Kurumları İşletmeciliği (Tam Burslu)	2	YGS-6	2	2		3, 46, 702	402,90000	15,2,İ,97	235,75110	763000
205051803	Sağlık Kurumları İşletmeciliği (%50 Burslu)	2	YGS-6	18	17		3, 46, 702	314,15000	02,2,İ,83	194,10041	1368244
205052934	Sağlık Kurumları İşletmeciliği (İÖ) (Tam Burslu)	2	YGS-6	1	1		3, 46, 702	375,55000	15,2,İ,97	305,48285	244000
205052943	Sağlık Kurumları İşletmeciliği (İÖ) (%50 Burslu)	2	YGS-6	11	11		3, 46, 702				
205053183	Sivil Hava Ulaştırma İşletmeciliği (Tam Burslu)	2	YGS-6	2	2		3, 46, 49, 702	----	----	----	----
205053192	Sivil Hava Ulaştırma İşletmeciliği (%50 Burslu)	2	YGS-6	20	20		3, 46, 49, 702	----	----	----	----
205053226	Sivil Havacılık Kabin Hizmetleri (Tam Burslu)	2	YGS-5	2	2		3, 46, 49, 702	----	----	----	----
205053235	Sivil Havacılık Kabin Hizmetleri (%50 Burslu)	2	YGS-5	20	20		3, 46, 49, 702	----	----	----	----
205053165	Sosyal Hizmetler (Tam Burslu)	2	YGS-5	2	2		3, 46, 702	----	----	----	----
205053174	Sosyal Hizmetler (%50 Burslu)	2	YGS-5	20	20		3, 46, 702	----	----	----	----
205051884	Tıbbi Dokümantasyon ve Sekreterlik (Tam Burslu)	2	YGS-3	3	2		3, 46, 702	326,60000	15,2,İ,97	319,20513	286000
205051893	Tıbbi Dokümantasyon ve Sekreterlik (%50 Burslu)	2	YGS-3	25	24		3, 46, 702	272,45000	15,2,İ,97	182,60525	1706923
205052749	Tıbbi Dokümantasyon ve Sekreterlik (İÖ) (Tam Burslu)	2	YGS-3	2	2		3, 46, 702	311,85000	15,2,İ,96	308,73326	355000
205052758	Tıbbi Dokümantasyon ve Sekreterlik (İÖ) (%50 Burslu)	2	YGS-3	18	18		3, 46, 702				
205053395	Tıbbi Dokümantasyon ve Sekreterlik (Uzaktan Öğretim) (Tam Burslu)	2	YGS-3	1	1		3, 46, 702	----	----	----	----
205053402	Tıbbi Dokümantasyon ve Sekreterlik (Uzaktan Öğretim) (%50 Burslu)	2	YGS-3	11	11		3, 46, 702	----	----	----	----
205051821	Tıbbi Görüntüleme Teknikleri (Tam Burslu)	2	YGS-1	4	3		3, 46, 702			258,57776	361000
205053411	Tıbbi Görüntüleme Teknikleri (%50 Burslu)	2	YGS-1	32	31		3, 46, 702	----	----	----	----
205051848	Tıbbi Laboratuvar Teknikleri (Tam Burslu)	2	YGS-2	3	3		3, 46, 702	326,15000	13,2,D,95	259,93759	329000
205053429	Tıbbi Laboratuvar Teknikleri (%50 Burslu)	2	YGS-2	27	27		3, 46, 702	----	----	----	----
205052767	Tıbbi Laboratuvar Teknikleri (İÖ) (Tam Burslu)	2	YGS-2	2	1		3, 46, 702			249,95452	383000
205053438	Tıbbi Laboratuvar Teknikleri (İÖ) (%50 Burslu)	2	YGS-2	14	13		3, 46, 702	----	----	----	----
205051733	Turizm ve Otel İşletmeciliği (Tam Burslu)	2	YGS-6	2	1		3, 46, 702, 911	368,00000	15,3,İ,97	236,56006	753000
205051742	Turizm ve Otel İşletmeciliği (%50 Burslu)	2	YGS-6	14	13		3, 46, 702, 911				
205052591	Turizm ve Otel İşletmeciliği (İÖ) (Tam Burslu)	2	YGS-6	2	1		3, 46, 702, 911	354,10000	15,3,İ,97	257,54385	529000
205052607	Turizm ve Otel İşletmeciliği (İÖ) (%50 Burslu)	2	YGS-6	14	13		3, 46, 702, 911				
205053244	Turist Rehberliği (Uzaktan Öğretim) (Tam Burslu)	2	YGS-3	2	2		3, 46, 702	----	----	----	----
205053253	Turist Rehberliği (Uzaktan Öğretim) (%50 Burslu)	2	YGS-3	20	20		3, 46, 702	----	----	----	----
205053447	Uçak Teknolojisi (Tam Burslu)	2	YGS-1	2	2		3, 46, 49, 702	----	----	----	----
205053456	Uçak Teknolojisi (%50 Burslu)	2	YGS-1	20	20		3, 46, 49, 702	----	----	----	----
205053465	Yapı Denetimi (Tam Burslu)	2	YGS-1	2	2		3, 46, 702	----	----	----	----
205053474	Yapı Denetimi (%50 Burslu)	2	YGS-1	20	20		3, 46, 702	----	----	----	----
	SAĞLIK BİLİMLERİ ÜNİVERSİTESİ (İSTANBUL)										
	Sağlık Hizmetleri Meslek Yüksekokulu										
111050019	Ameliyathane Hizmetleri	2	YGS-2	20	20	1		----	----	----	----
111050028	Anestezi	2	YGS-2	20	20	1		----	----	----	----
111050046	Biyomedikal Cihaz Teknolojisi	2	YGS-1	20	20	1		----	----	----	----
111050055	Eczane Hizmetleri	2	YGS-2	20	20	1		----	----	----	----
111050037	Elektronoröfzyoloji	2	YGS-1	20	20	1		----	----	----	----
111050064	İş Sağlığı ve Güvenliği	2	YGS-2	20	20	1		----	----	----	----
111050091	Otopsi Yardımcılığı	2	YGS-2	20	20	1		----	----	----	----
111050107	Patoloji Laboratuvar Teknikleri	2	YGS-2	20	20	1		----	----	----	----
111050082	Tıbbi Görüntüleme Teknikleri	2	YGS-1	20	20	1		----	----	----	----
111050073	Yaşlı Bakımı	2	YGS-2	20	20	1		----	----	----	----
	ÜSKÜDAR ÜNİVERSİTESİ (İSTANBUL)										
	Sağlık Hizmetleri Meslek Yüksekokulu										
206552053	Acil Durum ve Afet Yönetimi (Ücretli)	2	YGS-2	12	12		46, 811	----	----	----	----
206552026	Acil Durum ve Afet Yönetimi (Tam Burslu)	2	YGS-2	3	3		3, 46, 811	----	----	----	----
206552035	Acil Durum ve Afet Yönetimi (%75 Burslu)	2	YGS-2	8	7		3, 46, 811	----	----	----	----

TABLO-3. Merkezi Yerleştirme İle Öğrenci Alan Yükseköğretim Ön Lisans Programları

PROGRAM KODU (1)	PROGRAM ADI (2)	ÖĞR. SÜRE (3)	PUAN TÜRÜ (4)	SGK KONT (5)	YGSK KONT (6)	OK.BİR KONT (7)	ÖZEL KOŞUL VE AÇIKLAMALAR (8)	2015-ÖSYS EN KÜÇÜK OBP (9)	2015 YERL. ÖNCELİKLERİ (10)	2015 EN KÜÇÜK YGS PUANI (11)	YGS BAŞARI SIRA (12)
206552044	Acil Durum ve Afet Yönetimi (%50 Burslu)	2	YGS-2	8	7		3, 46, 811	----	----	----	----
206551919	Ağız ve Diş Sağlığı (Ücretli)	2	YGS-2	15	15		46, 811			185,13237	1236626
206551928	Ağız ve Diş Sağlığı (Tam Burslu)	2	YGS-2	4	3		3, 46, 811	352,70000	15,3,İ,97	263,75414	311000
206551937	Ağız ve Diş Sağlığı (%75 Burslu)	2	YGS-2	5	5		3, 46, 811	344,70000	15,2,İ,96	247,85423	395000
206551946	Ağız ve Diş Sağlığı (%50 Burslu)	2	YGS-2	12	11		3, 46, 811	296,90000	13,2,İ,95	221,93373	619000
206551285	Ameliyathane Hizmetleri (Ücretli)	2	YGS-2	15	15		46, 811			199,22832	967000
206551294	Ameliyathane Hizmetleri (Tam Burslu)	2	YGS-2	4	3		3, 46, 811	295,75000	15,2,İ,98	284,20809	234000
206551301	Ameliyathane Hizmetleri (%75 Burslu)	2	YGS-2	5	5		3, 46, 811	367,15000	10,2,D,92	260,17182	328000
206551319	Ameliyathane Hizmetleri (%50 Burslu)	2	YGS-2	12	11		3, 46, 811	294,90000	13,2,D,94	230,39887	530000
206551488	Ameliyathane Hizmetleri (İÖ) (Ücretli)	2	YGS-2	15	15		46, 811			193,55273	1074132
206551497	Ameliyathane Hizmetleri (İÖ) (Tam Burslu)	2	YGS-2	4	3		3, 46, 811	336,15000	11,2,D,93	280,59772	246000
206551504	Ameliyathane Hizmetleri (İÖ) (%75 Burslu)	2	YGS-2	5	5		3, 46, 811	333,50000	09,2,D,91	253,33405	363000
206551513	Ameliyathane Hizmetleri (İÖ) (%50 Burslu)	2	YGS-2	12	11		3, 46, 811			218,89117	656000
206551337	Anestezi (Ücretli)	2	YGS-2	18	18		46, 811			223,98215	596000
206551346	Anestezi (Tam Burslu)	2	YGS-2	4	3		3, 46, 811	394,75000	15,3,İ,97	286,70037	227000
206551355	Anestezi (%75 Burslu)	2	YGS-2	5	5		3, 46, 811	359,70000	15,3,İ,97	303,24586	184000
206551364	Anestezi (%50 Burslu)	2	YGS-2	9	9		3, 46, 811	349,55000	12,2,D,94	282,66065	239000
206551531	Anestezi (İÖ) (Ücretli)	2	YGS-2	15	15		46, 811	382,00000	15,3,D,97	217,58150	673000
206551549	Anestezi (İÖ) (Tam Burslu)	2	YGS-2	4	3		3, 46, 811	366,80000	15,3,İ,97	310,64518	168000
206551558	Anestezi (İÖ) (%75 Burslu)	2	YGS-2	5	5		3, 46, 811	337,00000	14,3,D,96	285,06903	232000
206551567	Anestezi (İÖ) (%50 Burslu)	2	YGS-2	12	11		3, 46, 811	361,70000	11,2,D,93	271,57894	278000
206550269	Biyomedikal Cihaz Teknolojisi (Tam Burslu)	2	YGS-1	4	3		3, 46, 811	398,85000	15,3,İ,97	241,84085	464000
206550278	Biyomedikal Cihaz Teknolojisi (%75 Burslu)	2	YGS-1	16	15		3, 46, 811	309,85000	15,2,İ,97	195,44585	1046755
206550287	Biyomedikal Cihaz Teknolojisi (%50 Burslu)	2	YGS-1	16	16		3, 46, 811	277,90000	14,2,İ,96	181,52194	1298454
206550012	Çocuk Gelişimi (Ücretli)	2	YGS-4	11	11		46, 811	374,80000	13,2,İ,95	221,70385	1217044
206550021	Çocuk Gelişimi (Tam Burslu)	2	YGS-4	4	3		3, 46, 811	445,05000	15,3,İ,98	339,60356	156000
206550303	Çocuk Gelişimi (%75 Burslu)	2	YGS-4	8	7		3, 46, 811	447,35000	15,2,İ,97	281,66407	514000
206550118	Çocuk Gelişimi (%50 Burslu)	2	YGS-4	13	13		3, 46, 811	385,25000	15,2,İ,97	258,87595	754000
206550312	Çocuk Gelişimi (İÖ) (Ücretli)	2	YGS-4	7	6		46, 811				
206550321	Çocuk Gelişimi (İÖ) (Tam Burslu)	2	YGS-4	4	3		3, 46, 811	410,10000	15,3,İ,97	324,02279	220000
206550339	Çocuk Gelişimi (İÖ) (%75 Burslu)	2	YGS-4	10	10		3, 46, 811	388,85000	15,2,İ,97	263,23042	704000
206550348	Çocuk Gelişimi (İÖ) (%50 Burslu)	2	YGS-4	15	15		3, 46, 811	347,60000	15,2,İ,97	228,85476	1124349
206551991	Diş Protez Teknolojisi (Tam Burslu)	2	YGS-2	4	3		3, 46, 811			265,85195	302000
206552008	Diş Protez Teknolojisi (%75 Burslu)	2	YGS-2	12	11		3, 46, 811			229,15068	542000
206552017	Diş Protez Teknolojisi (%50 Burslu)	2	YGS-2	20	20		3, 46, 811			197,19086	1004376
206552105	Diş Protez Teknolojisi (İÖ) (Tam Burslu)	2	YGS-2	3	3		3, 46, 811	----	----	----	----
206552114	Diş Protez Teknolojisi (İÖ) (%75 Burslu)	2	YGS-2	14	13		3, 46, 811	----	----	----	----
206552123	Diş Protez Teknolojisi (İÖ) (%50 Burslu)	2	YGS-2	14	13		3, 46, 811	----	----	----	----
206550366	Diyaliz (Ücretli)	2	YGS-2	24	24		46, 811			195,42633	1037686
206550375	Diyaliz (Tam Burslu)	2	YGS-2	4	4		3, 46, 811	387,85000	15,3,İ,97	283,63856	236000
206550384	Diyaliz (%75 Burslu)	2	YGS-2	6	6		3, 46, 811	352,50000	15,3,D,97	248,48204	392000
206550393	Diyaliz (%50 Burslu)	2	YGS-2	6	6		3, 46, 811	331,10000	12,2,İ,94	241,10223	441000
206551037	Diyaliz (İÖ) (Ücretli)	2	YGS-2	17	16		46, 811			191,01318	1123276
206551046	Diyaliz (İÖ) (Tam Burslu)	2	YGS-2	4	3		3, 46, 811	433,60000	15,3,D,97	262,84885	315000
206551055	Diyaliz (İÖ) (%75 Burslu)	2	YGS-2	5	5		3, 46, 811	327,05000	08,2,D,90	277,74988	255000
206551064	Diyaliz (İÖ) (%50 Burslu)	2	YGS-2	10	10		3, 46, 811			216,42969	689000
206551964	Eczane Hizmetleri (Tam Burslu)	2	YGS-2	4	3		3, 46, 811	413,55000	15,2,İ,97	239,27025	455000
206551973	Eczane Hizmetleri (%75 Burslu)	2	YGS-2	16	15		3, 46, 811	305,70000	14,2,İ,96	207,59837	821000
206551982	Eczane Hizmetleri (%50 Burslu)	2	YGS-2	16	16		3, 46, 811	292,45000	15,2,İ,96	178,42225	1340591
206550039	Elektrofizyoloji (Ücretli)	2	YGS-1	24	24		46, 811			177,27383	1351370
206550048	Elektrofizyoloji (Tam Burslu)	2	YGS-1	4	4		3, 46, 811	374,60000	15,3,İ,97	286,41486	246000
206550136	Elektrofizyoloji (%50 Burslu)	2	YGS-1	6	6		3, 46, 811	407,10000	01,2,D,83	223,32319	630000
206550145	Elektrofizyoloji (%25 Burslu)	2	YGS-1	6	6		3, 46, 811			196,80016	1022365
206550418	Elektrofizyoloji (İÖ) (Ücretli)	2	YGS-1	12	12		46, 811			174,25738	1373045
206550427	Elektrofizyoloji (İÖ) (Tam Burslu)	2	YGS-1	4	3		3, 46, 811	399,95000	12,2,İ,94	279,57897	270000
206550436	Elektrofizyoloji (İÖ) (%75 Burslu)	2	YGS-1	9	9		3, 46, 811	380,85000	06,2,D,88	246,30235	433000
206550445	Elektrofizyoloji (İÖ) (%50 Burslu)	2	YGS-1	11	10		3, 46, 811			195,60307	1043854
206551197	Engelli Bakımı ve Rehabilitasyon (Tam Burslu)	2	YGS-2	2	2		3, 46, 811	365,90000	13,2,D,95	257,48145	341000
206551204	Engelli Bakımı ve Rehabilitasyon (%75 Burslu)	2	YGS-2	14	14		3, 46, 811	316,45000	12,2,D,94	204,89580	866000
206551213	Engelli Bakımı ve Rehabilitasyon (%50 Burslu)	2	YGS-2	4	4		3, 46, 811	333,90000	13,2,D,94	191,01943	1123136
206550463	Fizyoterapi (Ücretli)	2	YGS-2	24	24		46, 811	303,35000	96,2,D,77	211,17062	765000
206550472	Fizyoterapi (Tam Burslu)	2	YGS-2	4	4		3, 46, 811	401,50000	15,3,İ,97	395,97948	58600
206550481	Fizyoterapi (%50 Burslu)	2	YGS-2	6	6		3, 46, 811	343,45000	15,3,D,97	288,15796	222000
206550506	Fizyoterapi (%25 Burslu)	2	YGS-2	6	6		3, 46, 811	296,60000	13,2,D,95	241,86407	436000
206551134	Fizyoterapi (İÖ) (Ücretli)	2	YGS-2	12	12		46, 811			207,59694	821000
206551143	Fizyoterapi (İÖ) (Tam Burslu)	2	YGS-2	4	3		3, 46, 811	367,20000	15,3,İ,97	355,61075	99200
206551161	Fizyoterapi (İÖ) (%50 Burslu)	2	YGS-2	9	9		3, 46, 811	406,20000	08,2,D,89	266,93868	297000
206551179	Fizyoterapi (İÖ) (%25 Burslu)	2	YGS-2	11	10		3, 46, 811			214,82213	711000
206550524	Gıda Teknolojisi (Tam Burslu)	2	YGS-2	3	3		3, 46, 811	419,90000	15,3,İ,97	261,63806	321000
206550533	Gıda Teknolojisi (%75 Burslu)	2	YGS-2	14	13		3, 46, 811	392,00000	15,2,İ,97	199,15925	968000
206550542	Gıda Teknolojisi (%50 Burslu)	2	YGS-2	14	13		3, 46, 811	293,55000	15,2,İ,96	183,21245	1270800
206550569	İlk ve Acil Yardım (Ücretli)	2	YGS-2	36	36		46, 233, 811	429,60000	01,2,D,84	242,05390	434000
206550578	İlk ve Acil Yardım (Tam Burslu)	2	YGS-2	4	4		3, 46, 233, 811	413,80000	15,3,İ,97	298,27048	195000
206551082	İlk ve Acil Yardım (İÖ) (Ücretli)	2	YGS-2	32	31		46, 233, 811	419,15000	01,2,D,81	232,30087	513000
206551091	İlk ve Acil Yardım (İÖ) (Tam Burslu)	2	YGS-2	4	3		3, 46, 233, 811	399,25000	15,3,İ,97	281,80708	242000
206550621	İş Sağlığı ve Güvenliği (Tam Burslu)	2	YGS-2	4	3		3, 46, 811	340,20000	15,3,İ,97	249,63272	384000
206550639	İş Sağlığı ve Güvenliği (%75 Burslu)	2	YGS-2	13	13		3, 46, 811	311,45000	15,2,İ,96	227,78453	556000
206550648	İş Sağlığı ve Güvenliği (%50 Burslu)	2	YGS-2	19	18		3, 46, 811	295,25000	11,2,İ,92	189,67430	1149577
206551682	İş Sağlığı ve Güvenliği (İÖ) (Tam Burslu)	2	YGS-2	4	3		3, 46, 811	353,35000	15,2,İ,97	245,08462	413000
206551691	İş Sağlığı ve Güvenliği (İÖ) (%75 Burslu)	2	YGS-2	14	14		3, 46, 811	279,10000	15,2,İ,96	216,22221	692000

TABLO-3. Merkezi Yerleştirme İle Öğrenci Alan Yükseköğretim Ön Lisans Programları

PROGRAM KODU (1)	PROGRAM ADI (2)	ÖĞR. SÜRE (3)	PUAN TÜRÜ (4)	SGK KONT (5)	YGSK KONT (6)	OK.BİR KONT (7)	ÖZEL KOŞUL VE AÇIKLAMALAR (8)	2015-ÖSYS EN KÜÇÜK OBP (9)	2015 YERL. ÖNCELİKLERİ (10)	2015 EN KÜÇÜK YGS PUANI (11)	YGS BAŞARI SIRA (12)
206551707	İş Sağlığı ve Güvenliği (İÖ) (%50 Burslu)	2	YGS-2	18	17		3, 46, 811				
206551382	Odyometri (Ücretli)	2	YGS-1	21	21		46, 811			203,97007	898000
206551391	Odyometri (Tam Burslu)	2	YGS-1	4	3		3, 46, 811	389,65000	15,3,İ,97	352,96969	105000
206551416	Odyometri (%50 Burslu)	2	YGS-1	5	5		3, 46, 811	330,45000	12,2,İ,94	263,89590	335000
206551425	Odyometri (%25 Burslu)	2	YGS-1	6	5		3, 46, 811	412,50000	88,2,D,70	221,03997	656000
206551637	Odyometri (İÖ) (Ücretli)	2	YGS-1	12	12		46, 811	385,35000	11,2,D,93	192,06018	1109825
206551646	Odyometri (İÖ) (Tam Burslu)	2	YGS-1	4	3		3, 46, 811	370,35000	15,3,D,97	366,66522	87900
206551664	Odyometri (İÖ) (%50 Burslu)	2	YGS-1	9	9		3, 46, 811	380,85000	02,2,D,84	244,89723	442000
206551673	Odyometri (İÖ) (%25 Burslu)	2	YGS-1	11	10		3, 46, 811	319,55000	09,2,D,90	208,42298	827000
206550984	Optisyenlik (Ücretli)	2	YGS-1	-	30		46, 811				
206550993	Optisyenlik (Tam Burslu)	2	YGS-1	-	8		3, 46, 811			275,77993	284000
206551001	Optisyenlik (%75 Burslu)	2	YGS-1	-	21		3, 46, 811	----	----	----	----
206551019	Optisyenlik (%50 Burslu)	2	YGS-1	-	21		3, 46, 811			230,94720	553000
206551434	Optisyenlik (İÖ) (Ücretli)	2	YGS-1	-	14		46, 811				
206551443	Optisyenlik (İÖ) (Tam Burslu)	2	YGS-1	-	6		3, 46, 811			349,54958	110000
206551452	Optisyenlik (İÖ) (%75 Burslu)	2	YGS-1	-	20		3, 46, 811	----	----	----	----
206551461	Optisyenlik (İÖ) (%50 Burslu)	2	YGS-1	-	20		3, 46, 811			209,23306	815000
206550675	Ortopedik Protez ve Ortez (Tam Burslu)	2	YGS-2	4	3		3, 46, 811	365,60000	14,3,İ,96	275,94018	262000
206550684	Ortopedik Protez ve Ortez (%75 Burslu)	2	YGS-2	13	13		3, 46, 811			215,03884	708000
206550693	Ortopedik Protez ve Ortez (%50 Burslu)	2	YGS-2	19	18		3, 46, 811			192,79122	1088735
206552098	Patoloji Laboratuvar Teknikleri (Ücretli)	2	YGS-2	12	12		46, 811	----	----	----	----
206552062	Patoloji Laboratuvar Teknikleri (Tam Burslu)	2	YGS-2	3	3		3, 46, 811	----	----	----	----
206552071	Patoloji Laboratuvar Teknikleri (%75 Burslu)	2	YGS-2	8	7		3, 46, 811	----	----	----	----
206552089	Patoloji Laboratuvar Teknikleri (%50 Burslu)	2	YGS-2	8	7		3, 46, 811	----	----	----	----
206551231	Perfüzyon Teknikleri (Ücretli)	2	YGS-2	8	8		46, 811			183,38556	1267796
206551249	Perfüzyon Teknikleri (İÖ) (Tam Burslu)	2	YGS-2	2	2		3, 46, 811	388,75000	15,3,İ,97	260,16020	328000
206551258	Perfüzyon Teknikleri (%75 Burslu)	2	YGS-2	5	5		3, 46, 811	398,75000	98,2,D,79	219,55247	648000
206551267	Perfüzyon Teknikleri (%50 Burslu)	2	YGS-2	5	5		3, 46, 811	319,75000	12,2,D,94	217,91981	669000
206551585	Perfüzyon Teknikleri (İÖ) (Ücretli)	2	YGS-2	8	8		46, 811			178,49171	1339800
206551594	Perfüzyon Teknikleri (İÖ) (Tam Burslu)	2	YGS-2	2	2		3, 46, 811	359,65000	15,3,İ,97	257,38589	341000
206551601	Perfüzyon Teknikleri (İÖ) (%75 Burslu)	2	YGS-2	5	5		3, 46, 811	334,50000	09,2,D,91	226,77948	566000
206551619	Perfüzyon Teknikleri (İÖ) (%50 Burslu)	2	YGS-2	5	5		3, 46, 811	347,50000	04,2,İ,87	201,60447	923000
206551761	Radyoterapi (Ücretli)	2	YGS-1	12	12		46, 811			184,76475	1245282
206551779	Radyoterapi (Tam Burslu)	2	YGS-1	3	3		3, 46, 811	367,05000	12,2,İ,94	278,65340	273000
206551788	Radyoterapi (%75 Burslu)	2	YGS-1	5	5		3, 46, 811			232,83278	536000
206551797	Radyoterapi (%50 Burslu)	2	YGS-1	10	10		3, 46, 811			219,97026	669000
206550066	Sağlık Kurumları İşletmeciliği (Tam Burslu)	2	YGS-6	4	3		3, 46, 811	419,40000	15,2,İ,97	287,38470	323000
206550718	Sağlık Kurumları İşletmeciliği (%75 Burslu)	2	YGS-6	12	12		3, 46, 811	335,30000	15,2,İ,97	238,28113	732000
206550154	Sağlık Kurumları İşletmeciliği (%50 Burslu)	2	YGS-6	20	19		3, 46, 811	288,50000	14,2,İ,96	188,11290	1454428
206550736	Sağlık Kurumları İşletmeciliği (İÖ) (Tam Burslu)	2	YGS-6	3	3		3, 46, 811	365,60000	15,2,İ,97	259,59386	511000
206550745	Sağlık Kurumları İşletmeciliği (İÖ) (%75 Burslu)	2	YGS-6	15	15		3, 46, 811	289,55000	15,2,İ,97	230,39190	832000
206550754	Sağlık Kurumları İşletmeciliği (İÖ) (%50 Burslu)	2	YGS-6	12	12		3, 46, 811				
206550772	Sosyal Hizmetler (Ücretli)	2	YGS-5	11	10		46, 811	317,15000	12,2,D,94	189,51105	1567970
206550781	Sosyal Hizmetler (Tam Burslu)	2	YGS-5	4	3		3, 46, 811	428,10000	15,2,İ,97	299,08728	341000
206550799	Sosyal Hizmetler (%75 Burslu)	2	YGS-5	11	10		3, 46, 811	----	----	----	----
206550806	Sosyal Hizmetler (%50 Burslu)	2	YGS-5	11	10		3, 46, 811	352,35000	15,2,İ,97	241,74368	901000
206551716	Sosyal Hizmetler (İÖ) (Ücretli)	2	YGS-5	3	3		46, 811				
206551725	Sosyal Hizmetler (İÖ) (Tam Burslu)	2	YGS-5	3	3		3, 46, 811	421,55000	15,2,İ,97	318,62400	238000
206551734	Sosyal Hizmetler (İÖ) (%75 Burslu)	2	YGS-5	12	12		3, 46, 811	375,85000	15,2,İ,97	253,69992	754000
206551743	Sosyal Hizmetler (İÖ) (%50 Burslu)	2	YGS-5	12	12		3, 46, 811	373,95000	14,2,İ,96	207,14730	1352607
206550075	Tıbbi Dokümantasyon ve Sekreterlik (Ücretli)	2	YGS-3	11	10		46, 811				
206550084	Tıbbi Dokümantasyon ve Sekreterlik (Tam Burslu)	2	YGS-3	4	3		3, 46, 811	313,10000	15,2,İ,97	314,70362	314000
206552132	Tıbbi Dokümantasyon ve Sekreterlik (%75 Burslu)	2	YGS-3	11	10		3, 46, 811	----	----	----	----
206550172	Tıbbi Dokümantasyon ve Sekreterlik (%50 Burslu)	2	YGS-3	11	10		3, 46, 811	334,25000	13,2,D,95	207,01431	1460748
206550824	Tıbbi Dokümantasyon ve Sekreterlik (İÖ) (Ücretli)	2	YGS-3	3	3		46, 811				
206550833	Tıbbi Dokümantasyon ve Sekreterlik (İÖ) (Tam Burslu)	2	YGS-3	3	3		3, 46, 811	272,20000	15,2,İ,97	319,10308	287000
206550842	Tıbbi Dokümantasyon ve Sekreterlik (İÖ) (%75 Burslu)	2	YGS-3	12	12		3, 46, 811	324,15000	15,2,İ,97	231,12447	1175057
206550851	Tıbbi Dokümantasyon ve Sekreterlik (İÖ) (%50 Burslu)	2	YGS-3	12	12		3, 46, 811				
206550093	Tıbbi Görüntüleme Teknikleri (Ücretli)	2	YGS-1	28	28		46, 811			199,21947	979000
206550109	Tıbbi Görüntüleme Teknikleri (Tam Burslu)	2	YGS-1	4	4		3, 46, 811	279,15000	01,2,D,83	292,36159	228000
206550199	Tıbbi Görüntüleme Teknikleri (%50 Burslu)	2	YGS-1	4	4		3, 46, 811			252,21377	396000
206550206	Tıbbi Görüntüleme Teknikleri (%25 Burslu)	2	YGS-1	4	4		3, 46, 811			221,71990	648000
206550921	Tıbbi Görüntüleme Teknikleri (İÖ) (Ücretli)	2	YGS-1	20	20		46, 811			192,34473	1104443
206550939	Tıbbi Görüntüleme Teknikleri (İÖ) (Tam Burslu)	2	YGS-1	4	4		3, 46, 811	421,65000	03,2,D,85	280,94163	265000
206550957	Tıbbi Görüntüleme Teknikleri (İÖ) (%50 Burslu)	2	YGS-1	10	9		3, 46, 811			238,30175	491000
206550966	Tıbbi Görüntüleme Teknikleri (İÖ) (%25 Burslu)	2	YGS-1	7	6		3, 46, 811			203,27084	910000
206551813	Tıbbi Laboratuvar Teknikleri (Ücretli)	2	YGS-2	12	12		46, 811			185,16519	1236028
206551822	Tıbbi Laboratuvar Teknikleri (Tam Burslu)	2	YGS-2	4	3		3, 46, 811	291,25000	15,2,İ,97	304,36651	181000
206551849	Tıbbi Laboratuvar Teknikleri (%50 Burslu)	2	YGS-2	9	9		3, 46, 811			228,62696	547000
206551858	Tıbbi Laboratuvar Teknikleri (%25 Burslu)	2	YGS-2	11	10		3, 46, 811			196,02978	1026219
206551876	Tıbbi Tanıtım ve Pazarlama (Tam Burslu)	2	YGS-6	2	2		3, 46, 811	298,15000	15,2,İ,97	259,95407	508000
206551885	Tıbbi Tanıtım ve Pazarlama (%75 Burslu)	2	YGS-6	16	16		3, 46, 811			176,07316	1583238
206551894	Tıbbi Tanıtım ve Pazarlama (%50 Burslu)	2	YGS-6	2	2		3, 46, 811				
206550887	Tıbbi ve Aromatik Bitkiler (Tam Burslu)	2	YGS-6	2	1		3, 46, 811	364,20000	15,2,İ,95	322,24002	189000
206550896	Tıbbi ve Aromatik Bitkiler (%75 Burslu)	2	YGS-6	13	12		3, 46, 811				
206550903	Tıbbi ve Aromatik Bitkiler (%50 Burslu)	2	YGS-6	1	1		3, 46, 811	299,75000	13,2,İ,93	221,47347	955000
206550242	Yaşlı Bakımı (Tam Burslu)	2	YGS-2	2	2		3, 46, 811	357,50000	15,3,İ,97	294,30365	205000

TABLO-3. Merkezi Yerleştirme İle Öğrenci Alan Yükseköğretim Ön Lisans Programları

PROGRAM KODU (1)	PROGRAM ADI (2)	ÖĞR. SÜRE (3)	PUAN TÜRÜ (4)	SGK KONT (5)	YGSK KONT (6)	OK.BİR KONT (7)	ÖZEL KOŞUL VE AÇIKLAMALAR (8)	2015-ÖSYS EN KÜÇÜK OBP (9)	2015 YERL. ÖNCELİKLERİ (10)	2015 EN KÜÇÜK YGS PUANI (11)	YGS BAŞARI SIRA (12)
206550975	Yaşlı Bakımı (%75 Burslu)	2	YGS-2	16	16		3, 46, 811			203,60058	888000
206550215	Yaşlı Bakımı (%50 Burslu)	2	YGS-2	2	2		3, 46, 811			198,38677	982000
	YENİ YÜZYIL ÜNİVERSİTESİ (İSTANBUL)										
	Meslek Yüksekokulu										
206250457	Adalet (Tam Burslu)	2	YGS-3	2	2		3, 736			328,40824	235000
206250696	Adalet (%25 Burslu)	2	YGS-3	17	16		3, 736			195,05959	1590908
206250024	Bankacılık ve Sigortacılık (Tam Burslu)	2	YGS-6	2	1		3, 46, 736	388,10000	15,2,İ,97	240,04442	711000
206250351	Bankacılık ve Sigortacılık (%50 Burslu)	2	YGS-6	14	13		3, 46, 736				
206250042	Dış Ticaret (Tam Burslu)	2	YGS-6	2	1		3, 46, 736	389,95000	15,2,İ,97	245,08405	654000
206250951	Dış Ticaret (%75 Burslu)	2	YGS-6	9	8		3, 46, 736	----	----	----	----
206250342	Dış Ticaret (%50 Burslu)	2	YGS-6	5	5		3, 46, 736				
206250069	Halkla İlişkiler ve Tanıtım (Tam Burslu)	2	YGS-4	1	1		3, 46, 736	363,25000	15,3,İ,97	294,17566	407000
206250969	Halkla İlişkiler ve Tanıtım (%75 Burslu)	2	YGS-4	6	6		3, 46, 736	----	----	----	----
206250387	Halkla İlişkiler ve Tanıtım (%50 Burslu)	2	YGS-4	5	5		3, 46, 736				
206250087	Lojistik (Tam Burslu)	2	YGS-6	1	1		3, 46, 736	406,00000	15,2,İ,97	239,19866	721000
206250703	Lojistik (%75 Burslu)	2	YGS-6	6	6		3, 46, 736	352,10000	15,2,İ,97	231,11742	822000
206250369	Lojistik (%50 Burslu)	2	YGS-6	5	5		3, 46, 736				
206270046	Lojistik (İÖ) (Tam Burslu)	2	YGS-6	1	1		3, 736	355,15000	15,2,İ,96	247,42640	628000
206250712	Lojistik (İÖ) (%75 Burslu)	2	YGS-6	6	5		3, 736	298,06000	15,2,İ,97	206,66718	1177965
206270055	Lojistik (İÖ) (%50 Burslu)	2	YGS-6	3	2		3, 736				
206250439	Radio ve Televizyon Programcılığı (Tam Burslu)	2	YGS-4	1	1		3, 736	316,00000	15,3,İ,97	291,72922	427000
206250721	Radio ve Televizyon Programcılığı (%75 Burslu)	2	YGS-4	6	6		3, 736	331,95000	15,2,İ,96	265,71179	677000
206250739	Radio ve Televizyon Programcılığı (%50 Burslu)	2	YGS-4	5	5		3, 736				
206250633	Turizm ve Otel İşletmeciliği (Tam Burslu)	2	YGS-6	1	1		3, 736	381,20000	15,3,İ,97	241,91265	689000
206250748	Turizm ve Otel İşletmeciliği (%75 Burslu)	2	YGS-6	4	3		3, 736	314,90000	15,3,İ,96	221,17511	959000
206250642	Turizm ve Otel İşletmeciliği (%50 Burslu)	2	YGS-6	4	3		3, 736				
206250651	Turizm ve Otel İşletmeciliği (İÖ) (Tam Burslu)	2	YGS-6	1	1		3, 736	353,25000	15,3,İ,97	245,63166	647000
206250757	Turizm ve Otel İşletmeciliği (İÖ) (%75 Burslu)	2	YGS-6	4	3		3, 736	324,15000	14,3,İ,96	198,07825	1309222
206250669	Turizm ve Otel İşletmeciliği (İÖ) (%50 Burslu)	2	YGS-6	4	3		3, 736				
	Sağlık Hizmetleri Meslek Yüksekokulu										
206250518	Ağız ve Diş Sağlığı (Tam Burslu)	2	YGS-2	2	2		3, 46, 736	397,45000	15,2,İ,97	260,37696	327000
206250527	Ağız ve Diş Sağlığı (%50 Burslu)	2	YGS-2	16	16		3, 46, 736	258,80000	14,2,İ,95	208,57901	805000
206250166	Ameliyathane Hizmetleri (Tam Burslu)	2	YGS-2	2	2		3, 46, 736	354,35000	10,2,D,92	286,49332	227000
206250766	Ameliyathane Hizmetleri (%25 Burslu)	2	YGS-2	19	19		3, 46, 736			190,69847	1129423
206250624	Ameliyathane Hizmetleri (İÖ) (Tam Burslu)	2	YGS-2	2	2		3, 46, 736	407,65000	07,2,D,89	283,73181	236000
206250775	Ameliyathane Hizmetleri (İÖ) (%50 Burslu)	2	YGS-2	7	7		3, 46, 736			217,18231	679000
206250784	Ameliyathane Hizmetleri (İÖ) (%25 Burslu)	2	YGS-2	10	9		3, 46, 736			192,85258	1087528
206250184	Anestezi (Tam Burslu)	2	YGS-2	3	2		3, 46, 736	384,75000	15,3,İ,96	316,28654	157000
206250793	Anestezi (%25 Burslu)	2	YGS-2	21	20		3, 46, 736	320,70000	12,2,D,94	218,77075	658000
206250606	Anestezi (İÖ) (Tam Burslu)	2	YGS-2	2	2		3, 46, 736	326,50000	15,3,İ,97	309,26633	171000
206250809	Anestezi (İÖ) (%25 Burslu)	2	YGS-2	19	19		3, 46, 736			211,86076	754000
206250148	Çocuk Gelişimi (Tam Burslu)	2	YGS-4	2	2		3, 46, 736	443,20000	15,2,İ,98	296,57630	389000
206250333	Çocuk Gelişimi (%50 Burslu)	2	YGS-4	8	8		3, 46, 736	347,95000	15,2,İ,97	226,22116	1158351
206250818	Çocuk Gelişimi (%25 Burslu)	2	YGS-4	8	8		3, 46, 736	400,00000	02,2,İ,84	195,88267	1547431
206250475	Eczane Hizmetleri (Tam Burslu)	2	YGS-2	2	2		3, 46, 736	365,00000	15,2,İ,97	218,36672	663000
206250827	Eczane Hizmetleri (%75 Burslu)	2	YGS-2	11	11		3, 46, 736	280,50000	14,2,İ,95	199,76681	957000
206250836	Eczane Hizmetleri (%50 Burslu)	2	YGS-2	5	5		3, 46, 736				
206250209	İlk ve Acil Yardım (Tam Burslu)	2	YGS-2	2	2		3, 38, 46, 233, 736	409,95000	15,3,İ,97	280,42127	246000
206250845	İlk ve Acil Yardım (%25 Burslu)	2	YGS-2	19	19		3, 38, 46, 233, 736	295,75000	13,2,D,94	240,10544	449000
206250412	İlk ve Acil Yardım (İÖ) (Tam Burslu)	2	YGS-2	2	2		3, 38, 46, 233, 736	389,30000	15,3,İ,97	337,59045	123000
206250854	İlk ve Acil Yardım (İÖ) (%25 Burslu)	2	YGS-2	19	19		3, 38, 46, 233, 736	336,65000	06,2,D,87	233,04723	506000
206250572	Odyometri (Tam Burslu)	2	YGS-1	2	2		3, 46, 736	345,55000	15,3,İ,97	291,72670	229000
206250863	Odyometri (%25 Burslu)	2	YGS-1	19	19		3, 46, 736	372,20000	15,2,İ,97	195,92048	1038081
206250687	Optisyenlik (Tam Burslu)	2	YGS-1	-	4		3, 736			283,85855	255000
206250933	Optisyenlik (%50 Burslu)	2	YGS-1	-	14		3, 736			197,09465	1017108
206250942	Optisyenlik (%25 Burslu)	2	YGS-1	-	18		3, 736				
206250493	Tıbbi Dokümantasyon ve Sekreterlik (Tam Burslu)	2	YGS-3	2	2		3, 46, 736	301,90000	15,2,İ,97	319,41817	285000
206250872	Tıbbi Dokümantasyon ve Sekreterlik (%50 Burslu)	2	YGS-3	12	12		3, 46, 736			189,33690	1647763
206250881	Tıbbi Dokümantasyon ve Sekreterlik (%25 Burslu)	2	YGS-3	4	4		3, 46, 736				
206250227	Tıbbi Görüntüleme Teknikleri (Tam Burslu)	2	YGS-1	2	2		3, 46, 736			270,63714	305000
206250899	Tıbbi Görüntüleme Teknikleri (%25 Burslu)	2	YGS-1	19	19		3, 46, 736			196,13265	1034269
206250545	Tıbbi Görüntüleme Teknikleri (İÖ) (Tam Burslu)	2	YGS-1	2	2		3, 46, 736			278,51920	273000
206250906	Tıbbi Görüntüleme Teknikleri (İÖ) (%25 Burslu)	2	YGS-1	16	16		3, 46, 736			193,45340	1083816
206250245	Tıbbi Laboratuvar Teknikleri (Tam Burslu)	2	YGS-2	2	2		3, 46, 736	462,50000	03,2,D,85	275,47136	264000
206250281	Tıbbi Laboratuvar Teknikleri (%50 Burslu)	2	YGS-2	6	5		3, 46, 736			206,30972	842000
206250915	Tıbbi Laboratuvar Teknikleri (%25 Burslu)	2	YGS-2	11	11		3, 46, 736			182,93929	1275383
206250263	Yaşlı Bakımı (Tam Burslu)	2	YGS-2	1	1		3, 46, 736	367,55000	12,2,D,94	258,57432	335000
206250924	Yaşlı Bakımı (%75 Burslu)	2	YGS-2	5	5		3, 46, 736			194,56483	1054451
206250324	Yaşlı Bakımı (%50 Burslu)	2	YGS-2	6	6		3, 46, 736				
	Mesleki ve Teknik Eğitim Bölgesi: İZMİR										
	DOKUZ EYLÜL ÜNİVERSİTESİ (İZMİR)										
	Hukuk Fakültesi										
103150017	Adalet Meslek Yüksekokulu	2	YGS-3	50	50	2		384,30000	15,2,D,97	350,57118	143000
	İzmir Meslek Yüksekokulu										
103150335	Bilgisayar Programcılığı	2	YGS-1	30	30	1	34	332,50000	15,4,İ,97	249,28241	414000
103170436	Bilgisayar Programcılığı (İÖ)	2	YGS-1	30	30	1	2, 34	283,10000	15,4,İ,97	236,18716	508000

TABLO-3. Merkezi Yerleştirme İle Öğrenci Alan Yükseköğretim Ön Lisans Programları

PROGRAM KODU (1)	PROGRAM ADI (2)	ÖĞR. SÜRE (3)	PUAN TÜRÜ (4)	SGK KONT (5)	YGSK KONT (6)	OK.BİR KONT (7)	ÖZEL KOŞUL VE AÇIKLAMALAR (8)	2015-ÖSYS EN KÜÇÜK OBP (9)	2015 YERL. ÖNCELİKLERİ (10)	2015 EN KÜÇÜK YGS PUANI (11)	YGS BAŞARI SIRA (12)
103150705	Bilgisayar Programcılığı (Uzaktan Öğretim)	2	YGS-1	50	50	2	226, 815	310,00000	15,2,D,96	232,35355	540000
103150035	Biyomedikal Cihaz Teknolojisi	2	YGS-1	25	25	1	34	377,30000	15,4,D,97	234,70906	520000
103170048	Biyomedikal Cihaz Teknolojisi (İÖ)	2	YGS-1	25	25	1	2, 34	315,00000	15,3,İ,97	216,21547	716000
103150723	Biyomedikal Cihaz Teknolojisi (KKTC Uyruklu)	2	YGS-1	1	1		34, 90	352,50000	15,2,D,97		
103150644	Büro Yönetimi ve Yönetici Asistanlığı	2	YGS-4	30	30	1	34	405,15000	15,2,İ,96	288,01462	458000
103170499	Büro Yönetimi ve Yönetici Asistanlığı (İÖ)	2	YGS-4	30	30	1	2, 34	336,20000	15,2,İ,96	274,82480	581000
103150062	Döküm	2	YGS-1	23	22	1	34	273,35000	99,2,İ,75	196,96448	1019426
103170524	Döküm (İÖ)	2	YGS-1	13	12	1	2, 34	358,35000	89,2,D,73	182,27500	1286798
103150071	Elektrik	2	YGS-1	25	25	1	34	326,50000	15,4,D,97	218,43263	688000
103170445	Elektrik (İÖ)	2	YGS-1	25	25	1	2, 34	358,85000	15,2,İ,96	199,71694	970000
103150556	Elektronik Haberleşme Teknolojisi	2	YGS-1	25	25	1	34	327,25000	15,3,İ,97	208,58868	825000
103170418	Elektronik Haberleşme Teknolojisi (İÖ)	2	YGS-1	25	25	1	2, 34	316,45000	15,2,İ,97	189,58502	1156576
103150565	Elektronik Teknolojisi	2	YGS-1	30	30	1	34	324,70000	15,3,İ,97	204,19601	895000
103170454	Elektronik Teknolojisi (İÖ)	2	YGS-1	30	30	1	2, 34	317,00000	15,2,İ,97	186,17176	1220170
103150114	Harita ve Kadastro	2	YGS-1	25	25	1	34	339,75000	15,3,İ,97	240,44846	474000
103170127	Harita ve Kadastro (İÖ)	2	YGS-1	25	25	1	2, 34	351,80000	15,2,İ,96	222,97092	634000
103150547	İklimlendirme ve Soğutma Teknolojisi	2	YGS-1	25	25	1	34	327,50000	15,2,İ,96	188,93050	1168815
103170506	İklimlendirme ve Soğutma Teknolojisi (İÖ)	2	YGS-1	25	25	1	2, 34	299,90000	15,2,İ,97	170,93737	1384289
103150626	İnşaat Teknolojisi	2	YGS-1	25	25	1	34	390,05000	15,3,D,97	266,80202	321000
103170515	İnşaat Teknolojisi (İÖ)	2	YGS-1	23	22	1	2, 34	366,15000	15,2,İ,97	273,58362	292000
103150538	Kimya Teknolojisi	2	YGS-2	25	25	1	34	341,90000	15,2,İ,96	220,62723	635000
103170409	Kimya Teknolojisi (İÖ)	2	YGS-2	23	22	1	2, 34	364,45000	15,2,D,97	225,85761	575000
103150468	Kuyumculuk ve Takı Tasarımı	2	YGS-5	23	22	1	34	353,25000	15,2,İ,97	242,66405	889000
103170384	Kuyumculuk ve Takı Tasarımı (İÖ)	2	YGS-5	23	22	1	2, 34	324,75000	15,2,İ,97	260,96891	671000
103150159	Makine	2	YGS-1	30	30	1	34	334,35000	15,4,D,97	221,85992	647000
103170463	Makine (İÖ)	2	YGS-1	30	30	1	2, 34	359,40000	15,2,İ,97	202,67798	920000
103150168	Makine, Resim ve Konstrüksiyon	2	YGS-1	30	30	1	34	339,50000	15,3,D,97	203,29394	909000
103170481	Makine, Resim ve Konstrüksiyon (İÖ)	2	YGS-1	25	25	1	2, 34	324,20000	15,2,İ,96	193,99907	1073798
103150177	Mekatronik	2	YGS-1	25	25	1	34	306,55000	15,4,İ,97	244,41654	446000
103170172	Mekatronik (İÖ)	2	YGS-1	25	25	1	2, 34	266,05000	15,4,D,97	219,43386	675000
103150502	Muhasebe ve Vergi Uygulamaları	2	YGS-6	40	40	1	34	311,55000	15,3,İ,96	231,94092	812000
103170393	Muhasebe ve Vergi Uygulamaları (İÖ)	2	YGS-6	40	40	1	2, 34	362,15000	15,2,İ,97	220,61201	967000
103150195	Pazarlama	2	YGS-6	30	30	1	34	307,10000	15,3,İ,96	231,05335	823000
103170233	Pazarlama (İÖ)	2	YGS-6	30	30	1	2, 34	347,05000	15,2,İ,97	214,61188	1056334
103150202	Sağlık Kurumları İşletmeciliği	2	YGS-6	30	30	1	34	344,25000	15,3,İ,96	260,33088	505000
103150635	Tarımsal İşletmecilik	2	YGS-6	30	30	1	34	321,35000	15,2,İ,97	215,02719	1050111
103170472	Tarımsal İşletmecilik (İÖ)	2	YGS-6	30	30	1	2, 34	282,00000	15,2,İ,96	216,65525	1025626
103150477	Tekstil Teknolojisi	2	YGS-1	25	25	1	34	344,85000	15,2,İ,96	192,62631	1099227
103150238	Turizm ve Otel İşletmeciliği	2	YGS-6	40	40	1	34	367,80000	15,3,İ,97	238,89987	725000
103170251	Turizm ve Otel İşletmeciliği (İÖ)	2	YGS-6	40	40	1	2, 34	328,65000	15,3,İ,97	222,95137	934000
103150608	Yapı Tesisat Teknolojisi	2	YGS-1	25	25	1	34	321,70000	15,2,İ,97	186,22719	1219169
103170533	Yapı Tesisat Teknolojisi (İÖ)	2	YGS-1	15	15	1	2, 34	289,75000	15,2,İ,96	170,92131	1384332
103150247	Yerel Yönetimler	2	YGS-4	30	30	1	34			280,33651	527000
103170269	Yerel Yönetimler (İÖ)	2	YGS-4	30	30	1	2, 34			269,56723	635000
	Sağlık Hizmetleri Meslek Y.O.										
103150353	Anestezi	2	YGS-2	20	20	1	38	402,65000	15,3,İ,97	334,75667	127000
103150653	İlk ve Acil Yardım	2	YGS-2	20	20	1	38, 233	409,90000	15,3,İ,97	296,72193	199000
103150698	Nükleer Tıp Teknikleri	2	YGS-2	13	12	1	38	415,45000	08,2,D,90	295,15003	203000
103150768	Nükleer Tıp Teknikleri (KKTC Uyruklu)	2	YGS-2	1	-		38, 90	----	----	----	----
103150371	Radyoterapi	2	YGS-1	20	20	1	38	384,15000	97,2,D,79	261,65335	345000
103150459	Odyometri	2	YGS-1	15	15	1	38, 87	364,40000	15,4,D,97	336,74837	129000
103150389	Tıbbi Dokümantasyon ve Sekreterlik	2	YGS-3	20	20	1	38	328,30000	15,3,İ,96	315,51568	309000
103150617	Tıbbi Görüntüleme Teknikleri	2	YGS-1	20	20	1	38	393,30000	15,3,D,97	289,87212	235000
103150732	Tıbbi Görüntüleme Teknikleri (KKTC Uyruklu)	2	YGS-1	1	1		38, 90				
103150592	Tıbbi Laboratuvar Teknikleri	2	YGS-2	20	20	1	38	403,65000	15,3,D,97	254,85362	355000
	Bergama Meslek Yüksekokulu										
103150759	Bilgisayar Teknolojisi	2	YGS-1	25	25	1		286,05000	15,4,D,97	222,89741	635000
103150714	İş Sağlığı ve Güvenliği	2	YGS-2	23	22	1		298,75000	15,4,D,95	241,38133	439000
103150741	İş Makineleri Operatörlüğü	2	YGS-1	25	25	1		309,10000	15,2,İ,97	204,18613	895000
	Efes Meslek Yüksekokulu										
103150777	Turizm ve Otel İşletmeciliği	2	YGS-6	30	30	1		----	----	----	----
	Torbalı Meslek Yüksekokulu										
103150529	Doğal Yapı Taşları Teknolojisi	2	YGS-6	28	27	1		266,70000	10,2,İ,92	198,16652	1307829
103150486	Endüstriyel Cam ve Seramik	2	YGS-2	10	10	1		323,50000	14,4,D,96	192,65489	1091377
103150511	Geoteknik	2	YGS-2	18	17	1		326,30000	11,2,D,92	220,58445	635000
103150495	Sondaj Teknolojisi	2	YGS-1	23	22	1	87	325,20000	15,2,D,97	162,09900	1401496
	EGE ÜNİVERSİTESİ (İZMİR)										
	Atatürk Sağlık Hizmetleri Meslek Yüksekokulu										
103451569	Ameliyathane Hizmetleri	2	YGS-2	25	25	1		375,85000	15,3,D,97	268,48030	291000
103451718	Ameliyathane Hizmetleri (KKTC Uyruklu)	2	YGS-2	1	1		90				
103450023	Anestezi	2	YGS-2	20	20	1		410,35000	15,3,İ,96	361,60846	92400
103450147	Çocuk Gelişimi	2	YGS-4	25	25	1		426,95000	15,3,İ,97	315,90436	262000
103470045	Çocuk Gelişimi (İÖ)	2	YGS-4	25	25	1	2	406,05000	15,3,İ,97	310,87660	291000
103450041	Diyaliz	2	YGS-2	20	20	1	38	386,70000	15,3,İ,97	282,09503	241000
103451745	Diyaliz (KKTC Uyruklu)	2	YGS-2	1	-		38, 90				
103451375	Eczane Hizmetleri	2	YGS-2	20	20	1		340,80000	15,2,İ,97	232,95968	507000
103470778	Eczane Hizmetleri (İÖ)	2	YGS-2	20	20	1	2	370,90000	15,2,D,97	214,95137	709000
103451666	Engelli Bakımı ve Rehabilitasyon	2	YGS-2	25	25	1		325,80000	15,3,D,97	262,35943	317000
103470821	Engelli Bakımı ve Rehabilitasyon (İÖ)	2	YGS-2	25	25	1	2	337,50000	06,2,D,88	253,76970	361000
103451303	İlk ve Acil Yardım	2	YGS-2	25	25	1	38, 233	423,90000	15,3,İ,97	289,58484	218000

TABLO-3. Merkezi Yerleştirme İle Öğrenci Alan Yükseköğretim Ön Lisans Programları

PROGRAM KODU (1)	PROGRAM ADI (2)	ÖĞR. SÜRE (3)	PUAN TÜRÜ (4)	SGK KONT (5)	YGSK KONT (6)	OK.BİR KONT (7)	ÖZEL KOŞUL VE AÇIKLAMALAR (8)	2015-ÖSYS EN KÜÇÜK OBP (9)	2015 YERL. ÖNCELİKLERİ (10)	2015 EN KÜÇÜK YGS PUANI (11)	YGS BAŞARI SIRA (12)
103450059	Odyometri	2	YGS-1	25	25	1		336,90000	15,4,D,98	322,21383	155000
103451675	Optisyenlik	2	YGS-1	-	50	2				272,03960	299000
103451727	Optisyenlik (KKTC Uyruklu)	2	YGS-1	-	2		90				
103450086	Tıbbi Dokümantasyon ve Sekreterlik	2	YGS-3	18	17	1	38	358,30000	15,3,İ,97	332,16167	217000
103451242	Tıbbi Görüntüleme Teknikleri	2	YGS-1	25	25	1		392,55000	15,3,D,97	298,16910	211000
103451233	Tıbbi Laboratuvar Teknikleri	2	YGS-2	25	25	1		357,75000	15,3,İ,97	265,49690	303000
	Ege Meslek Yüksekokulu										
103450889	Basım ve Yayın Teknolojileri	2	YGS-5	25	25	1		300,20000	15,4,İ,97	279,02894	492000
103470539	Basım ve Yayın Teknolojileri (İÖ)	2	YGS-5	25	25	1	2	381,90000	15,3,İ,97	264,90777	628000
103450456	Bilgisayar Programcılığı	2	YGS-1	25	25	1		345,30000	15,4,İ,97	257,47080	367000
103470381	Bilgisayar Programcılığı (İÖ)	2	YGS-1	25	25	1	2	305,45000	15,4,İ,97	252,06181	397000
103450129	Biyomedikal Cihaz Teknolojisi	2	YGS-1	25	25	1		299,00000	15,4,İ,96	241,20146	468000
103470027	Biyomedikal Cihaz Teknolojisi (İÖ)	2	YGS-1	25	25	1	2	336,25000	15,3,İ,97	217,10544	704000
103450156	Elektrik	2	YGS-1	25	25	1		289,60000	15,4,İ,97	228,54804	576000
103470054	Elektrik (İÖ)	2	YGS-1	25	25	1	2	289,10000	15,3,İ,96	200,82650	951000
103451145	Elektrikli Cihaz Teknolojisi	2	YGS-1	25	25	1		308,70000	15,3,İ,97	196,72403	1023721
103470699	Elektrikli Cihaz Teknolojisi (İÖ)	2	YGS-1	25	25	1	2	315,95000	15,2,İ,97	185,30596	1235790
103451154	Elektronik Haberleşme Teknolojisi	2	YGS-1	25	25	1		294,75000	15,4,D,97	213,44767	754000
103470715	Elektronik Haberleşme Teknolojisi (İÖ)	2	YGS-1	25	25	1	2	329,05000	15,2,İ,97	193,03865	1091478
103451163	Elektronik Teknolojisi	2	YGS-1	25	25	1		336,15000	15,4,D,97	216,51260	712000
103470706	Elektronik Teknolojisi (İÖ)	2	YGS-1	25	25	1	2	336,20000	15,2,İ,97	190,18237	1145329
103450183	Endüstriyel Kalıpcılık	2	YGS-1	25	25	1		351,30000	15,2,İ,97	186,95745	1205931
103470081	Endüstriyel Kalıpcılık (İÖ)	2	YGS-1	25	25	1	2	297,80000	15,2,İ,97	173,28314	1377353
103450226	Gıda Teknolojisi	2	YGS-2	25	25	1		312,80000	15,4,İ,97	241,01126	442000
103451693	Gıda Teknolojisi (KKTC Uyruklu)	2	YGS-2	1	1		90				
103450898	Grafik Tasarımı	2	YGS-5	25	25	1		413,35000	15,3,İ,97	291,38691	393000
103451118	İklimlendirme ve Soğutma Teknolojisi	2	YGS-1	25	25	1		349,65000	15,2,İ,97	191,84955	1113889
103470681	İklimlendirme ve Soğutma Teknolojisi (İÖ)	2	YGS-1	25	25	1	2	310,80000	15,2,İ,97	178,21167	1341615
103451084	İşletme Yönetimi	2	YGS-6	25	25	1		331,35000	15,3,İ,97	250,52421	596000
103470672	İşletme Yönetimi (İÖ)	2	YGS-6	25	25	1	2	388,80000	15,2,İ,97	234,17960	783000
103451021	Kimya Teknolojisi	2	YGS-2	25	25	1		341,05000	15,3,İ,97	225,72965	577000
103470636	Kimya Teknolojisi (İÖ)	2	YGS-2	25	25	1	2	305,00000	15,2,İ,97	208,03645	814000
103451172	Kontrol ve Otomasyon Teknolojisi	2	YGS-1	25	25	1		338,15000	15,4,D,97	217,06636	705000
103470724	Kontrol ve Otomasyon Teknolojisi (İÖ)	2	YGS-1	25	25	1	2	357,85000	15,3,D,98	196,62045	1025537
103450271	Makine	2	YGS-1	25	25	1		301,40000	15,4,İ,97	232,66726	538000
103470142	Makine (İÖ)	2	YGS-1	25	25	1	2	307,65000	15,3,D,97	207,23886	845000
103450298	Makine, Resim ve Konstrüksiyon	2	YGS-1	25	25	1		307,30000	15,3,İ,96	204,30891	893000
103470257	Makine, Resim ve Konstrüksiyon (İÖ)	2	YGS-1	25	25	1	2	327,75000	15,2,İ,97	194,53815	1063680
103451657	Mekatronik (Erkek)	2	YGS-1	10	10	1	46, 65, 261	349,05000	15,4,İ,97	246,01715	435000
103451684	Mekatronik (Kız)	2	YGS-1	8	7	1	46, 78, 261	365,25000	15,3,İ,97	229,20231	569000
103451003	Meyve ve Sebze İşleme Teknolojisi	2	YGS-6	25	25	1		325,15000	15,2,D,97	193,55143	1376251
103450314	Mobilya ve Dekorasyon	2	YGS-1	25	25	1		340,25000	15,2,İ,97	191,52971	1119980
103470151	Mobilya ve Dekorasyon (İÖ)	2	YGS-1	25	25	1	2	318,20000	15,2,İ,96	183,12781	1273276
103451012	Muhasebe ve Vergi Uygulamaları	2	YGS-6	25	25	1		342,80000	15,3,İ,97	241,86099	690000
103470609	Muhasebe ve Vergi Uygulamaları (İÖ)	2	YGS-6	25	25	1	2	391,65000	15,2,İ,97	225,16179	903000
103451066	Oto Boya ve Karoseri	2	YGS-2	25	25	1		298,10000	15,2,İ,97	173,74328	1377768
103470663	Oto Boya ve Karoseri (İÖ)	2	YGS-2	15	15	1	2	276,15000	15,2,D,96	161,18857	1406333
103451057	Otomotiv Teknolojisi	2	YGS-1	25	25	1		285,20000	15,4,İ,97	213,83035	748000
103470654	Otomotiv Teknolojisi (İÖ)	2	YGS-1	25	25	1	2	319,00000	15,3,D,97	193,41047	1084622
103451799	Polimer Teknolojisi	2	YGS-2	25	25	1		----	----	----	----
103470848	Polimer Teknolojisi (İÖ)	2	YGS-2	25	25	1	2	----	----	----	----
103450914	Seramik, Cam ve Çinicilik	2	YGS-2	25	25	1	728	357,10000	15,2,D,97	205,63971	853000
103450905	Sivil Savunma ve İtfaiyecilik	2	YGS-6	23	22	1	116, 807	304,75000	15,4,İ,96	287,13429	325000
103451763	Sivil Savunma ve İtfaiyecilik (KKTC Uyruklu)	2	YGS-6	1	-		90, 116, 807	365,00000	15,2,D,97		
103451251	Tarım Makineleri	2	YGS-1	15	15	1		333,85000	15,2,İ,97	189,20662	1163638
	Emel Akın Meslek Yüksekokulu										
103451287	Giyim Üretim Teknolojisi	2	YGS-1	25	25	1		399,90000	15,3,D,97	195,38344	1047931
103451278	Moda Tasarımı	2	YGS-5	25	25	1		380,85000	15,3,İ,96	268,17322	594000
103450923	Tekstil Teknolojisi	2	YGS-1	25	25	1		371,30000	15,2,İ,96	185,32758	1235392
103451772	Tekstil Teknolojisi (KKTC Uyruklu)	2	YGS-1	1	-		90				
	Havacılık Meslek Yüksekokulu										
103451648	Sivil Hava Ulaştırma İşletmeciliği	2	YGS-6	25	25	1	41, 46, 49, 261	328,50000	15,3,İ,97	276,85709	383000
103451339	Uçak Teknolojisi	2	YGS-1	25	25	1	41, 46, 49, 261	355,65000	15,4,İ,97	278,61127	273000
	Aliğa Meslek Yüksekokulu										
103450571	Elektrik	2	YGS-1	28	27	1		369,75000	15,3,İ,97	198,89678	985000
103470469	Elektrik (İÖ)	2	YGS-1	28	27	1	2	316,10000	15,2,İ,97	185,17452	1238109
103451039	Kimya Teknolojisi	2	YGS-2	30	30	1		334,80000	15,2,İ,97	206,79447	834000
103470645	Kimya Teknolojisi (İÖ)	2	YGS-2	30	30	1	2	297,85000	15,2,D,97	213,50079	730000
103450614	Makine	2	YGS-1	40	40	1		338,35000	15,3,D,97	195,94886	1037555
103470496	Makine (İÖ)	2	YGS-1	40	40	1	2	308,35000	15,2,İ,97	179,45312	1327097
103451348	Metalurji	2	YGS-1	23	22	1		300,50000	15,2,İ,97	190,76259	1134323
103451048	Rafineri ve Petro-Kimya Teknolojisi	2	YGS-2	25	25	1		309,30000	15,2,İ,96	199,96031	953000
	Bayındır Meslek Yüksekokulu										
103451612	Çim Alan Tesisi ve Yönetimi	2	YGS-6	15	15	1		305,15000	15,2,D,96	197,58693	1316529
103451551	Giyim Üretim Teknolojisi	2	YGS-1	18	17	1		342,00000	15,2,İ,97	183,57078	1265850
103451296	Moda Tasarımı	2	YGS-5	18	17	1		289,65000	15,3,D,97	252,94113	763000
103451109	Peyzaj ve Süs Bitkileri	2	YGS-6	15	15	1		301,55000	14,4,İ,95	227,17530	875000
103450526	Seracılık	2	YGS-6	10	10	1				188,05403	1455220
	Bergama Meslek Yüksekokulu										
103451269	Bilgisayar Programcılığı	2	YGS-1	25	25	1		302,05000	15,4,D,97	221,86107	647000

TABLO-3. Merkezi Yerleştirme İle Öğrenci Alan Yükseköğretim Ön Lisans Programları

PROGRAM KODU (1)	PROGRAM ADI (2)	ÖĞR. SÜRE (3)	PUAN TÜRÜ (4)	SGK KONT (5)	YGSK KONT (6)	OK.BİR KONT (7)	ÖZEL KOŞUL VE AÇIKLAMALAR (8)	2015-ÖSYS EN KÜÇÜK OBP (9)	2015 YERL. ÖNCELİKLERİ (10)	2015 EN KÜÇÜK YGS PUANI (11)	YGS BAŞARI SIRA (12)
103470733	Elektronik Teknolojisi (İÖ)	2	YGS-1	25	25	1	2	268,20000	15,2,İ,97	175,85975	1363129
103451357	Eser Koruma	2	YGS-5	20	20	1		322,05000	15,2,D,97	262,49046	654000
103451754	Eser Koruma (KKTC Uyraklı)	2	YGS-5	1	-		90				
103451366	Giyim Üretim Teknolojisi	2	YGS-1	28	27	1		309,25000	15,2,İ,97	177,88762	1345195
103451127	İklimlendirme ve Soğutma Teknolojisi	2	YGS-1	20	20	1		352,75000	15,2,D,97	166,24424	1394078
103451181	Kontrol ve Otomasyon Teknolojisi	2	YGS-1	23	22	1		322,75000	15,3,D,97	188,64290	1174288
103470618	Muhasebe ve Vergi Uygulamaları (İÖ)	2	YGS-6	35	35	1	2	291,65000	15,2,İ,96	217,76071	1009223
103450641	Seracılık	2	YGS-6	20	20	1				175,88817	1584218
103451639	Turizm Animasyonu	2	YGS-4	20	20	1		321,80000	15,3,D,97	248,61656	875000
103450668	Turizm ve Otel İşletmeciliği	2	YGS-6	23	22	1		317,30000	15,3,İ,97	230,23939	834000
103470839	Turizm ve Otel İşletmeciliği (İÖ)	2	YGS-6	23	22	1	2	323,60000	15,3,D,97	211,78498	1099372
	Ödemiş Meslek Yüksekokulu										
103451075	Bahçe Tarımı	2	YGS-6	15	15	1		345,35000	15,2,D,97	194,80312	1357989
103451806	Laborant ve Veteriner Sağlık	2	YGS-2	15	15	1		----	----	----	----
103450871	Organik Tarım	2	YGS-6	20	20	1		320,10000	15,2,D,97	203,59813	1225175
103451587	Süt ve Besi Hayvancılığı	2	YGS-2	15	15	1		315,90000	15,2,D,97	172,13827	1383744
103451312	Süt ve Ürünleri Teknolojisi	2	YGS-6	15	15	1		370,65000	14,2,İ,96	199,88830	1281718
103451596	Tıbbi ve Aromatik Bitkiler	2	YGS-6	23	22	1		313,05000	15,2,İ,97	194,75660	1358649
103450738	Tohumculuk	2	YGS-6	23	22	1		344,56000	15,2,D,96	188,52499	1448565
	Tire Kutsan Meslek Yüksekokulu										
103450792	Bilgisayar Programcılığı	2	YGS-1	20	20	1		374,60000	15,3,İ,96	219,94700	669000
103470796	Bilgisayar Programcılığı (İÖ)	2	YGS-1	20	20	1	2	359,80000	15,2,İ,97	199,27545	978000
103450765	Gıda Teknolojisi	2	YGS-2	23	22	1		387,55000	15,3,İ,97	213,17837	735000
103470803	Gıda Teknolojisi (İÖ)	2	YGS-2	23	22	1	2	343,30000	15,3,D,96	191,16984	1120155
103470627	Muhasebe ve Vergi Uygulamaları (İÖ) (Bk.512)	2	YGS-6	40	40	1	2, 512	314,15000	06,2,İ,86	205,14634	1201255
	Urla Denizcilik Meslek Yüksekokulu										
103451603	Deniz Ulaştırma ve İşletme	2	YGS-1	23	22	1	32, 54	300,65000	15,4,D,96	253,06056	391000
103451621	Su Altı Teknolojisi	2	YGS-6	20	20	1	32, 757	359,50000	15,3,D,97	256,28375	541000
	İZMİR EKONOMİ ÜNİVERSİTESİ										
	Adalet Meslek Yüksekokulu										
203550375	Adalet (Ücretli)	2	YGS-3	23	22		46, 171			249,73114	949000
203550384	Adalet (Tam Burslu)	2	YGS-3	3	2		3, 46, 171			354,84272	130000
	Meslek Yüksekokulu										
203551125	Ayakkabı Tasarım ve Üretimi (Ücretli)	2	YGS-2	10	10		46, 171	----	----	----	----
203551107	Ayakkabı Tasarım ve Üretimi (Tam Burslu)	2	YGS-2	2	1		3, 46, 171	----	----	----	----
203551116	Ayakkabı Tasarım ve Üretimi (%25 Burslu)	2	YGS-2	4	3		3, 46, 171	----	----	----	----
203550012	Bankacılık ve Sigortacılık (Ücretli)	2	YGS-6	11	10		46, 171	300,55000	15,2,İ,96	186,87593	1471314
203550418	Bankacılık ve Sigortacılık (Tam Burslu)	2	YGS-6	1	1		3, 46, 171	387,65000	15,3,İ,97	280,15598	363000
203550596	Bilgisayar Programcılığı (Ücretli)	2	YGS-1	11	10		46, 171	304,70000	13,3,İ,95	187,49398	1195968
203550603	Bilgisayar Programcılığı (Tam Burslu)	2	YGS-1	1	1		3, 46, 171	401,65000	15,4,İ,97	349,68674	110000
203550039	Dış Ticaret (Ücretli)	2	YGS-6	18	18		46, 171	339,70000	15,2,İ,97	187,74609	1459459
203550427	Dış Ticaret (Tam Burslu)	2	YGS-6	2	2		3, 46, 171	345,90000	15,3,İ,97	260,60447	502000
203550666	Grafik Tasarımı (Ücretli)	2	YGS-5	10	10		46, 171	298,95000	14,2,İ,96	219,15986	1194360
203550675	Grafik Tasarımı (Tam Burslu)	2	YGS-5	2	1		3, 46, 171	287,45000	15,4,D,97	343,05139	151000
203550684	Grafik Tasarımı (%25 Burslu)	2	YGS-5	4	3		3, 46, 171	397,35000	15,2,İ,96	233,44993	1007537
203551188	İç Mekan Tasarımı (Ücretli)	2	YGS-5	10	10		46, 171	----	----	----	----
203551161	İç Mekan Tasarımı (Tam Burslu)	2	YGS-5	2	1		3, 46, 171	----	----	----	----
203551179	İç Mekan Tasarımı (%25 Burslu)	2	YGS-5	4	3		3, 46, 171	----	----	----	----
203551046	İnşaat Teknolojisi (Ücretli)	2	YGS-1	10	10		46, 171			184,92335	1242529
203551055	İnşaat Teknolojisi (Tam Burslu)	2	YGS-1	2	1		3, 46, 171	318,50000	15,2,İ,97	273,79954	291000
203551064	İnşaat Teknolojisi (%25 Burslu)	2	YGS-1	4	3		3, 46, 171	279,90000	15,2,D,97	221,94697	646000
203550612	İş Sağlığı ve Güvenliği (Ücretli)	2	YGS-2	14	13		46, 171				
203550621	İş Sağlığı ve Güvenliği (Tam Burslu)	2	YGS-2	2	1		3, 46, 171	338,75000	15,4,D,97	247,59007	397000
203551249	Laboratuvar Teknolojisi (Ücretli)	2	YGS-2	10	10		46, 171	----	----	----	----
203551222	Laboratuvar Teknolojisi (Tam Burslu)	2	YGS-2	2	1		3, 46, 171	----	----	----	----
203551231	Laboratuvar Teknolojisi (%25 Burslu)	2	YGS-2	4	3		3, 46, 171	----	----	----	----
203551152	Mimari Restorasyon (Ücretli)	2	YGS-5	10	10		46, 171	----	----	----	----
203551134	Mimari Restorasyon (Tam Burslu)	2	YGS-5	2	1		3, 46, 171	----	----	----	----
203551143	Mimari Restorasyon (%25 Burslu)	2	YGS-5	4	3		3, 46, 171	----	----	----	----
203551213	Mobilya ve Dekorasyon (Ücretli)	2	YGS-1	10	10		46, 171	----	----	----	----
203551197	Mobilya ve Dekorasyon (Tam Burslu)	2	YGS-1	2	1		3, 46, 171	----	----	----	----
203551204	Mobilya ve Dekorasyon (%25 Burslu)	2	YGS-1	4	3		3, 46, 171	----	----	----	----
203550436	Muhasebe ve Vergi Uygulamaları (Ücretli)	2	YGS-6	3	2		46, 171			186,01149	1482966
203550445	Muhasebe ve Vergi Uygulamaları (Tam Burslu)	2	YGS-6	1	1		3, 46, 171	368,25000	15,3,İ,97	250,70961	594000
203550887	Muhasebe ve Vergi Uygulamaları (%50 Burslu)	2	YGS-6	2	1		3, 46, 171	319,65000	15,2,İ,97	227,09508	876000
203550896	Muhasebe ve Vergi Uygulamaları (%25 Burslu)	2	YGS-6	5	5		3, 46, 171	274,00000	15,2,İ,97	201,59880	1255630
203550454	Radyo ve Televizyon Programcılığı (Ücretli)	2	YGS-4	12	12		46, 171			205,85770	1424594
203550463	Radyo ve Televizyon Programcılığı (Tam Burslu)	2	YGS-4	2	1		3, 46, 171	390,35000	15,3,İ,97	322,66721	227000
203550903	Radyo ve Televizyon Programcılığı (%25 Burslu)	2	YGS-4	3	3		3, 46, 171	328,70000	15,2,İ,97	271,35996	616000
203551285	Sivil Hava Ulaştırma İşletmeciliği (Ücretli)	2	YGS-6	14	13		46, 49, 171	----	----	----	----
203551294	Sivil Hava Ulaştırma İşletmeciliği (Tam Burslu)	2	YGS-6	2	1		3, 46, 49, 171	----	----	----	----
203550745	Sivil Havacılık Kabin Hizmetleri (Ücretli)	2	YGS-5	10	10		46, 49, 171	313,90000	11,2,D,93	245,69582	852000
203550754	Sivil Havacılık Kabin Hizmetleri (Tam Burslu)	2	YGS-5	2	1		3, 46, 49, 171	354,85000	15,3,İ,95	329,41512	195000
203550763	Sivil Havacılık Kabin Hizmetleri (%25 Burslu)	2	YGS-5	4	3		3, 46, 49, 171	253,60000	15,2,İ,97	295,39656	365000
203550833	Turizm ve Otel İşletmeciliği (Ücretli)	2	YGS-6	10	10		46, 171			176,55362	1580480
203550842	Turizm ve Otel İşletmeciliği (Tam Burslu)	2	YGS-6	2	1		3, 46, 171	386,25000	15,3,İ,97	271,96184	415000
203550851	Turizm ve Otel İşletmeciliği (%25 Burslu)	2	YGS-6	4	3		3, 46, 171	340,00000	15,3,D,97	213,87666	1067545
203550939	Uygulamalı İngilizce ve Çevirmenlik (İngilizce) (Ücretli)	2	YGS-3	-	20		17, 21, 28, 171			207,71946	1452645

TABLO-3. Merkezi Yerleştirme İle Öğrenci Alan Yükseköğretim Ön Lisans Programları

PROGRAM KODU (1)	PROGRAM ADI (2)	ÖĞR. SÜRE (3)	PUAN TÜRÜ (4)	SGK KONT (5)	YGSK KONT (6)	OK.BİR KONT (7)	ÖZEL KOŞUL VE AÇIKLAMALAR (8)	2015-ÖSYS EN KÜÇÜK OBP (9)	2015 YERL. ÖNCELİKLERİ (10)	2015 EN KÜÇÜK YGS PUANI (11)	YGS BAŞARI SIRA (12)
203550948	Uygulamalı İngilizce ve Çevirmenlik (İngilizce) (Tam Burslu)	2	YGS-3	-	3		3, 17, 21, 28, 171			362,04692	109000
203550957	Uygulamalı İngilizce ve Çevirmenlik (İngilizce) (%25 Burslu)	2	YGS-3	-	7		3, 17, 21, 28, 171			272,89436	679000
Sağlık Hizmetleri Meslek Yüksekokulu											
203550993	Çocuk Gelişimi (Ücretli)	2	YGS-4	14	13		46, 171	349,10000	14,2,İ,91	232,13212	1082030
203551001	Çocuk Gelişimi (Tam Burslu)	2	YGS-4	2	1		3, 46, 171	405,80000	15,3,İ,97	322,80570	226000
203550966	Fizyoterapi (Ücretli)	2	YGS-2	13	12		46, 171	330,45000	11,2,D,93	236,12616	480000
203550975	Fizyoterapi (Tam Burslu)	2	YGS-2	2	1		3, 46, 171	424,25000	15,3,İ,97	341,47298	117000
203550984	Fizyoterapi (%25 Burslu)	2	YGS-2	1	1		3, 46, 171	371,20000	14,3,İ,96	259,17042	332000
203550772	İlk ve Acil Yardım (Ücretli)	2	YGS-2	10	10		38, 46, 171, 233	358,90000	15,3,İ,97	243,07810	427000
203550781	İlk ve Acil Yardım (Tam Burslu)	2	YGS-2	1	1		3, 38, 46, 171, 233	407,30000	15,3,İ,97	305,09521	180000
203551073	Optisyenlik (Ücretli)	2	YGS-1	-	25		46, 171			214,99241	732000
203551082	Optisyenlik (Tam Burslu)	2	YGS-1	-	3		3, 46, 171			269,50550	309000
203551091	Optisyenlik (%25 Burslu)	2	YGS-1	-	2		3, 46, 171			256,47155	372000
203550551	Tıbbi Dokümantasyon ve Sekreterlik (Ücretli)	2	YGS-3	10	9		46, 171	337,95000	14,2,İ,96	240,61635	1059494
203550569	Tıbbi Dokümantasyon ve Sekreterlik (Tam Burslu)	2	YGS-3	1	1		3, 46, 171	336,65000	15,3,İ,96	315,56349	308000
203550912	Tıbbi Dokümantasyon ve Sekreterlik (%25 Burslu)	2	YGS-3	2	1		3, 46, 171			305,67121	377000
203551019	Tıbbi Görüntüleme Teknikleri (Ücretli)	2	YGS-1	8	8		46, 171			230,89376	554000
203551028	Tıbbi Görüntüleme Teknikleri (Tam Burslu)	2	YGS-1	1	1		3, 46, 171	431,60000	14,3,İ,95	281,03338	264000
203551037	Tıbbi Görüntüleme Teknikleri (%25 Burslu)	2	YGS-1	2	2		3, 46, 171			240,81247	471000
203551276	Tıbbi Laboratuvar Teknikleri (Ücretli)	2	YGS-2	8	8		46, 171	----	----	----	----
203551258	Tıbbi Laboratuvar Teknikleri (Tam Burslu)	2	YGS-2	1	1		3, 46, 171	----	----	----	----
203551267	Tıbbi Laboratuvar Teknikleri (%25 Burslu)	2	YGS-2	2	2		3, 46, 171	----	----	----	----
203550578	Yaşlı Bakımı (Ücretli)	2	YGS-2	3	2		38, 46, 171				
203550587	Yaşlı Bakımı (Tam Burslu)	2	YGS-2	1	1		3, 38, 46, 171	336,15000	12,2,İ,94	250,06955	382000
203550921	Yaşlı Bakımı (%25 Burslu)	2	YGS-2	9	8		3, 38, 46, 171			195,96524	1027415
İZMİR KATİP ÇELEBİ ÜNİVERSİTESİ											
Sağlık Hizmetleri Meslek Yüksekokulu											
105750014	Ağız ve Diş Sağlığı	2	YGS-2	25	25	1		399,85000	15,3,İ,97	253,54581	362000
105750041	Fizyoterapi	2	YGS-2	25	25	1		409,80000	15,3,İ,97	336,00478	125000
105750023	İlk ve Acil Yardım	2	YGS-2	25	25	1	38, 233	404,30000	15,3,İ,96	269,47696	287000
105750032	Yaşlı Bakımı	2	YGS-2	25	25	1		337,85000	15,2,D,96	263,39949	313000
YAŞAR ÜNİVERSİTESİ (İZMİR)											
Adalet Meslek Yüksekokulu											
206050847	Adalet (Ücretli)	2	YGS-3	18	18		46, 228			221,39982	1291338
206050856	Adalet (Tam Burslu)	2	YGS-3	3	2		3, 46, 228	361,05000	15,2,İ,97	339,64866	184000
206050865	Adalet (%50 Burslu)	2	YGS-3	1	1		3, 46, 228			298,47654	433000
206050874	Adalet (%25 Burslu)	2	YGS-3	4	3		3, 46, 228	----	----	----	----
Meslek Yüksekokulu											
206050556	Bankacılık ve Sigortacılık (Ücretli)	2	YGS-6	1	-		46, 228	----	----	----	----
206050565	Bankacılık ve Sigortacılık (Tam Burslu)	2	YGS-6	2	1		3, 46, 228	353,25000	15,3,İ,97	278,19965	375000
206050574	Bankacılık ve Sigortacılık (%50 Burslu)	2	YGS-6	7	7		3, 46, 228	315,25000	12,2,İ,92	229,05427	850000
206050583	Bankacılık ve Sigortacılık (%25 Burslu)	2	YGS-6	8	7		3, 46, 228	301,60000	11,2,İ,93	195,21547	1351867
206050432	Bilgisayar Programcılığı (Ücretli)	2	YGS-1	1	1		46, 228	----	----	----	----
206050441	Bilgisayar Programcılığı (Tam Burslu)	2	YGS-1	2	1		3, 46, 228	376,05000	15,4,İ,97	358,15438	98300
206050459	Bilgisayar Programcılığı (%50 Burslu)	2	YGS-1	6	6		3, 46, 228	311,30000	15,3,İ,98	223,41511	629000
206050592	Bilgisayar Programcılığı (%25 Burslu)	2	YGS-1	8	8		3, 46, 228	364,40000	13,2,İ,95	207,63422	839000
206050662	Deniz ve Liman İşletmeciliği (Ücretli)	2	YGS-6	1	-		32, 46, 228	----	----	----	----
206050671	Deniz ve Liman İşletmeciliği (Tam Burslu)	2	YGS-6	1	1		3, 32, 46, 228	367,75000	15,3,İ,97	293,92565	291000
206050689	Deniz ve Liman İşletmeciliği (%50 Burslu)	2	YGS-6	3	3		3, 32, 46, 228	291,55000	15,2,İ,97	252,55217	576000
206050698	Deniz ve Liman İşletmeciliği (%25 Burslu)	2	YGS-6	8	7		3, 32, 46, 228	306,45000	15,2,D,97	212,92043	1082179
206050071	Dış Ticaret (Ücretli)	2	YGS-6	3	3		46, 228	276,75000	14,2,İ,96	194,57601	1361302
206050089	Dış Ticaret (Tam Burslu)	2	YGS-6	3	3		3, 46, 228	395,80000	15,3,İ,97	259,86107	509000
206050098	Dış Ticaret (%50 Burslu)	2	YGS-6	10	10		3, 46, 228	312,75000	15,2,İ,97	223,34802	928000
206050608	Dış Ticaret (%25 Burslu)	2	YGS-6	16	16		3, 46, 228	319,15000	14,2,İ,96	206,89486	1174484
206050495	Gıda Teknolojisi (Ücretli)	2	YGS-2	1	1		46, 228	----	----	----	----
206050502	Gıda Teknolojisi (Tam Burslu)	2	YGS-2	1	1		3, 46, 228	365,25000	15,4,İ,97	344,08141	114000
206050511	Gıda Teknolojisi (%50 Burslu)	2	YGS-2	4	4		3, 46, 228	356,00000	15,3,D,97	204,46059	873000
206050617	Gıda Teknolojisi (%25 Burslu)	2	YGS-2	6	6		3, 46, 228	----	----	----	----
206050105	Grafik Tasarımı (Ücretli)	2	YGS-5	1	-		46, 228	----	----	----	----
206050114	Grafik Tasarımı (Tam Burslu)	2	YGS-5	2	1		3, 46, 228	431,70000	15,3,İ,97	364,62181	99200
206050123	Grafik Tasarımı (%50 Burslu)	2	YGS-5	6	6		3, 46, 228	426,85000	15,2,İ,97	277,76096	503000
206050626	Grafik Tasarımı (%25 Burslu)	2	YGS-5	7	7		3, 46, 228	344,95000	15,2,İ,97	239,31720	932000
206050371	Halkla İlişkiler ve Tanıtım (Ücretli)	2	YGS-4	1	-		46, 228	----	----	----	----
206050389	Halkla İlişkiler ve Tanıtım (Tam Burslu)	2	YGS-4	2	1		3, 46, 228	401,00000	15,3,İ,97	318,99780	245000
206050398	Halkla İlişkiler ve Tanıtım (%50 Burslu)	2	YGS-4	6	6		3, 46, 228	389,95000	15,2,İ,97	271,42594	615000
206050635	Halkla İlişkiler ve Tanıtım (%25 Burslu)	2	YGS-4	7	7		3, 46, 228	329,10000	15,2,İ,97	231,17288	1094380
206050168	Lojistik (Ücretli)	2	YGS-6	3	2		46, 228	----	----	----	----
206050177	Lojistik (Tam Burslu)	2	YGS-6	3	2		3, 46, 228	381,20000	15,3,İ,97	290,89024	306000
206050186	Lojistik (%50 Burslu)	2	YGS-6	5	5		3, 46, 228	370,55000	15,2,İ,96	261,42313	495000
206050644	Lojistik (%25 Burslu)	2	YGS-6	17	17		3, 46, 228	299,65000	15,2,İ,96	196,29946	1335785
206050883	Marina ve Yat İşletmeciliği (Ücretli)	2	YGS-6	1	-		32, 46, 228	----	----	----	----
206050811	Marina ve Yat İşletmeciliği (Tam Burslu)	2	YGS-6	1	1		3, 32, 46, 228	315,40000	15,3,İ,97	281,76690	354000
206050829	Marina ve Yat İşletmeciliği (%50 Burslu)	2	YGS-6	3	3		3, 32, 46, 228	319,80000	14,2,İ,94	246,54463	638000
206050838	Marina ve Yat İşletmeciliği (%25 Burslu)	2	YGS-6	8	7		3, 32, 46, 228	360,20000	15,2,D,97	199,25073	1291350
206050283	Turizm ve Otel İşletmeciliği (Ücretli)	2	YGS-6	1	-		46, 228	----	----	----	----
206050292	Turizm ve Otel İşletmeciliği (Tam Burslu)	2	YGS-6	1	1		3, 46, 228	351,55000	15,4,İ,97	290,79514	306000
206050308	Turizm ve Otel İşletmeciliği (%50 Burslu)	2	YGS-6	3	3		3, 46, 228	384,65000	15,3,D,96	223,77032	922000

TABLE-3. Merkezi Yerleştirme ile Öğrenci Alan Yükseköğretim Ön Lisans Programları

PROGRAM KODU (1)	PROGRAM ADI (2)	ÖĞR. SÜRE (3)	PUAN TÜRÜ (4)	SGK KONT (5)	YGSK KONT (6)	OK.BİR KONT (7)	ÖZEL KOŞUL VE AÇIKLAMALAR (8)	2015-ÖSYS EN KÜÇÜK OBP (9)	2015 YERL. ÖNCELİKLERİ (10)	2015 EN KÜÇÜK YGS PUANI (11)	YGS BAŞARI SIRA (12)
206050653	Turizm ve Otel İşletmeciliği (%25 Burslu)	2	YGS-6	8	7		3, 46, 228	281,50000	11,3,İ,92	189,76857	1430866
	Mesleki ve Teknik Eğitim Bölgesi: KAHRAMANMARAŞ										
	KAHRAMANMARAŞ SÜTÇÜ İMAM ÜNİVERSİTESİ										
	Teknik Bilimler Meslek Yüksekokulu										
106051185	Bilgisayar Destekli Tasarım ve Animasyon	2	YGS-1	23	22	1		336,85000	15,2,D,96	185,08111	1239771
106050203	Bilgisayar Programcılığı	2	YGS-1	35	35	1		358,65000	15,2,İ,97	198,27082	996000
106070191	Bilgisayar Programcılığı (İÖ)	2	YGS-1	35	35	1	2	299,05000	15,2,D,97	195,83209	1039697
106050072	Elektrik	2	YGS-1	35	35	1		345,85000	15,2,İ,96	185,39909	1234106
106070067	Elektrik (İÖ)	2	YGS-1	35	35	1	2	302,40000	15,2,İ,97	176,18009	1360665
106050875	Elektronik Teknolojisi	2	YGS-1	30	30	1		296,90000	15,2,İ,96	181,03833	1305643
106070622	Elektronik Teknolojisi (İÖ)	2	YGS-1	15	15	1	2	330,75000	14,2,İ,86	167,73229	1391101
106050866	Gaz ve Tesisatı Teknolojisi	2	YGS-2	20	20	1					
106050999	Geleneksel El Sanatları	2	YGS-4	30	30	1		309,65000	15,2,D,96	211,57789	1350364
106051122	Gıda Teknolojisi	2	YGS-2	23	22	1		377,20000	15,2,İ,97	199,18075	967000
106050954	Giyim Üretim Teknolojisi	2	YGS-1	15	15	1		335,40000	15,2,D,96	159,78238	1404740
106050857	İklimlendirme ve Soğutma Teknolojisi	2	YGS-1	18	17	1		250,00000	11,2,D,92	171,94008	1381699
106050927	İnşaat Teknolojisi	2	YGS-1	30	30	1		266,95000	13,2,D,95	214,83422	735000
106070834	İnşaat Teknolojisi (İÖ)	2	YGS-1	30	30	1	2	377,50000	93,3,D,76	197,40619	1011534
106050945	Kontrol ve Otomasyon Teknolojisi	2	YGS-1	18	17	1		310,20000	15,2,İ,96	185,65407	1229572
106051079	Kuyumculuk ve Takı Tasarımı	2	YGS-5	13	12	1		315,20000	13,2,D,95	219,47381	1190265
106050124	Makine	2	YGS-1	30	30	1		279,60000	15,2,İ,98	182,97125	1275758
106070094	Makine (İÖ)	2	YGS-1	30	30	1	2	299,50000	14,2,D,95	176,40688	1358924
106051307	Mobilya ve Dekorasyon	2	YGS-1	20	20	1		----	----	----	----
106051007	Moda Tasarımı	2	YGS-5	25	25	1		334,90000	15,2,D,97	238,50431	942000
106050751	Otomotiv Teknolojisi	2	YGS-1	28	27	1		320,35000	15,2,D,97	168,89989	1388689
106070552	Otomotiv Teknolojisi (İÖ)	2	YGS-1	13	12	1	2	324,30000	14,2,D,97	169,39883	1387610
106050681	Tekstil Teknolojisi	2	YGS-1	30	30	1		297,90000	15,2,İ,96	170,86191	1384485
	Sosyal Bilimler Meslek Yüksekokulu										
106051316	Aşçılık	2	YGS-4	15	15	1		----	----	----	----
106051061	Bankacılık ve Sigortacılık	2	YGS-6	30	30	1		338,80000	15,2,D,96	239,01457	723000
106070852	Bankacılık ve Sigortacılık (İÖ)	2	YGS-6	30	30	1	2	316,65000	06,2,İ,88	212,21587	1092770
106050963	Büro Yönetimi ve Yönetici Asistanlığı	2	YGS-4	35	35	1		335,00000	01,2,İ,82	248,12372	881000
106070631	Büro Yönetimi ve Yönetici Asistanlığı (İÖ)	2	YGS-4	35	35	1	2	287,00000	14,2,İ,95	214,14075	1316808
106051201	Çağrı Merkezi Hizmetleri (Uzaktan Öğretim)	2	YGS-4	25	25	1	226	355,10000	15,3,İ,97	194,91862	1558718
106051194	Halkla İlişkiler ve Tanıtım	2	YGS-4	18	17	1		283,35000	13,3,İ,95	265,16572	682000
106050796	İşletme Yönetimi	2	YGS-6	35	35	1		360,00000	03,2,D,87	208,66700	1147361
106070579	İşletme Yönetimi (İÖ)	2	YGS-6	35	35	1	2	346,65000	05,2,İ,87	194,57595	1361303
106051016	Lojistik	2	YGS-6	23	22	1		344,95000	14,2,İ,96	231,32411	820000
106070685	Lojistik (İÖ)	2	YGS-6	23	22	1	2	324,45000	12,2,D,93	199,29646	1290629
106051291	Maliye	2	YGS-6	20	20	1		291,75000	15,2,D,93	247,87398	624000
106070843	Maliye (İÖ)	2	YGS-6	20	20	1	2	279,10000	12,2,İ,90	217,04743	1019906
106050715	Muhasebe ve Vergi Uygulamaları	2	YGS-6	35	35	1		298,70000	13,3,İ,95	220,59795	968000
106070516	Muhasebe ve Vergi Uygulamaları (İÖ)	2	YGS-6	35	35	1	2	361,65000	03,2,İ,86	192,63574	1389556
106050151	Pazarlama	2	YGS-6	30	30	1		335,00000	04,2,İ,86	189,55440	1433938
106050178	Turizm ve Otel İşletmeciliği	2	YGS-6	23	22	1		349,55000	12,3,D,94	199,02034	1294904
	Kahramanmaraş Sağlık Hizmetleri Meslek Yüksekokulu										
106050636	Anestezi	2	YGS-2	25	25	1		374,15000	15,3,İ,97	309,20914	171000
106070773	Anestezi (İÖ)	2	YGS-2	25	25	1	2	427,20000	15,3,D,97	308,13256	173000
106050672	Çocuk Gelişimi	2	YGS-4	25	25	1		425,15000	15,2,İ,97	316,94950	256000
106070755	Çocuk Gelişimi (İÖ)	2	YGS-4	25	25	1	2	404,75000	15,2,İ,97	294,06117	408000
106051167	Fizyoterapi	2	YGS-2	20	20	1		387,75000	15,3,İ,97	302,06133	186000
106051219	İlk ve Acil Yardım	2	YGS-2	20	20	1	233	409,95000	15,3,İ,96	304,04081	182000
106050212	Tıbbi Dokümantasyon ve Sekreterlik	2	YGS-3	20	20	1		327,90000	15,2,İ,97	324,37148	256000
106070791	Tıbbi Dokümantasyon ve Sekreterlik (İÖ)	2	YGS-3	20	20	1	2	449,15000	03,2,İ,85	302,30857	403000
106050909	Tıbbi Laboratuvar Teknikleri	2	YGS-2	25	25	1		377,20000	15,2,İ,97	283,09323	238000
106070782	Tıbbi Laboratuvar Teknikleri (İÖ)	2	YGS-2	25	25	1	2	381,45000	12,2,D,94	267,95496	293000
106050893	Yaşlı Bakımı	2	YGS-2	25	25	1		367,70000	15,2,İ,97	266,47791	299000
106070764	Yaşlı Bakımı (İÖ)	2	YGS-2	25	25	1	2	370,85000	96,2,İ,77	246,32050	405000
	Afşin Meslek Yüksekokulu										
106050936	Bilgisayar Programcılığı	2	YGS-1	25	25	1		314,85000	15,2,D,96	173,78839	1375248
106050972	Büro Yönetimi ve Yönetici Asistanlığı	2	YGS-4	25	25	1		300,40000	15,2,D,97	215,93526	1293062
106070649	Büro Yönetimi ve Yönetici Asistanlığı (İÖ)	2	YGS-4	23	22	1	2	296,65000	14,2,D,95	167,54081	1745326
106050266	Elektrik	2	YGS-1	20	20	1		295,90000	15,2,D,95	168,43868	1389651
106051176	İş Sağlığı ve Güvenliği	2	YGS-2	40	40	1		326,30000	15,2,D,97	219,21590	652000
106050803	İşletme Yönetimi	2	YGS-6	25	25	1					
106051237	Kimya Teknolojisi	2	YGS-2	15	15	1		309,00000	15,2,D,96	189,06034	1161546
106051334	Maden Teknolojisi	2	YGS-2	10	10	1		----	----	----	----
106050724	Muhasebe ve Vergi Uygulamaları	2	YGS-6	25	25	1					
	Andırın Meslek Yüksekokulu										
106050787	Bahçe Tarımı	2	YGS-6	13	12	1					
106050336	Bilgisayar Programcılığı	2	YGS-1	25	25	1		276,20000	10,3,İ,91	177,34277	1350716
106051104	Elektrik Enerjisi Üretim, İletim ve Dağıtım	2	YGS-1	20	20	1		326,05000	15,2,D,97	161,45341	1402490
106051113	Ormanlık ve Orman Ürünleri	2	YGS-6	25	25	1		330,80000	15,2,D,96	236,67220	752000
	Pazarcık Meslek Yüksekokulu										
106051088	Dış Ticaret	2	YGS-6	30	30	1		345,00000	09,2,İ,91	175,83982	1584470
106070728	Dış Ticaret (İÖ)	2	YGS-6	15	15	1	2				
106050839	İşletme Yönetimi	2	YGS-6	18	17	1					
106051097	Yerel Yönetimler	2	YGS-4	35	35	1				198,50805	1515846
106070737	Yerel Yönetimler (İÖ)	2	YGS-4	30	30	1	2			189,18433	1623828

TABLO-3. Merkezi Yerleştirme İle Öğrenci Alan Yükseköğretim Ön Lisans Programları

PROGRAM KODU (1)	PROGRAM ADI (2)	ÖĞR. SÜRE (3)	PUAN TÜRÜ (4)	SGK KONT (5)	YGSK KONT (6)	OK.BİR KONT (7)	ÖZEL KOŞUL VE AÇIKLAMALAR (8)	2015-ÖSYS EN KÜÇÜK OBP (9)	2015 YERL. ÖNCELİKLERİ (10)	2015 EN KÜÇÜK YGS PUANI (11)	YGS BAŞARI SIRA (12)
Elbistan Meslek Yüksekokulu											
106050469	Bilgisayar Programcılığı	2	YGS-1	23	22	1		310,65000	15,2,D,0	193,78365	1077782
106051246	Bilgisayar Programcılığı	2	YGS-1	18	17	1	863	311,95000	11,2,İ,93	179,04423	1332149
106050981	Büro Yönetimi ve Yönetici Asistanlığı	2	YGS-4	20	20	1		306,35000	15,2,İ,98	205,85046	1424687
106070658	Büro Yönetimi ve Yönetici Asistanlığı (İÖ)	2	YGS-4	20	20	1	2			174,84236	1737154
106050363	Elektrik	2	YGS-1	35	35	1		284,25000	15,2,D,97	170,73770	1384785
106050848	Elektrik Enerjisi Üretim, İletim ve Dağıtım	2	YGS-1	35	35	1		325,85000	15,2,D,96	174,90702	1369494
106070613	Elektrik Enerjisi Üretim, İletim ve Dağıtım (İÖ)	2	YGS-1	13	12	1	2	286,15000	12,2,İ,93	181,71539	1295475
106050884	Elektronik Teknolojisi	2	YGS-1	15	15	1		339,55000	13,2,D,95	168,28790	1389958
106051052	İnşaat Teknolojisi	2	YGS-1	20	20	1		327,75000	15,2,D,97	191,89702	1112947
106070667	İnşaat Teknolojisi (İÖ)	2	YGS-1	20	20	1	2			184,69508	1246489
106050812	İşletme Yönetimi	2	YGS-6	20	20	1		288,90000	07,2,İ,88	176,04828	1583362
106051158	Laborant ve Veteriner Sağlık	2	YGS-2	15	15	1		345,20000	13,2,İ,95	227,90903	554000
106070816	Laborant ve Veteriner Sağlık (İÖ)	2	YGS-2	15	15	1	2	325,35000	10,2,İ,92	215,77261	698000
106050399	Makine	2	YGS-1	18	17	1		335,25000	15,2,D,96	179,18344	1330445
106050733	Muhasebe ve Vergi Uygulamaları	2	YGS-6	20	20	1		267,90000	14,2,İ,94	187,45660	1463405
106051255	Muhasebe ve Vergi Uygulamaları	2	YGS-6	15	15	1	863			175,74649	1584930
106050769	Otomotiv Teknolojisi	2	YGS-1	13	12	1		310,40000	15,2,D,97	161,32060	1402681
Göksun Meslek Yüksekokulu											
106050627	Bankacılık ve Sigortacılık	2	YGS-6	30	30	1		250,00000	11,2,İ,93	216,95245	1021259
106070719	Bankacılık ve Sigortacılık (İÖ)	2	YGS-6	30	30	1	2	396,65000	04,2,İ,85	180,30949	1550484
106050503	Bilgisayar Programcılığı	2	YGS-1	30	30	1		302,30000	14,2,İ,73	183,31496	1270174
106051149	Dış Ticaret	2	YGS-6	25	25	1					
106050654	Harita ve Kadastro	2	YGS-1	30	30	1		352,45000	14,2,D,97	214,44185	740000
106070701	Harita ve Kadastro (İÖ)	2	YGS-1	30	30	1	2			197,64137	1007328
106051273	İlk ve Acil Yardım	2	YGS-2	25	25	1	233	384,40000	15,3,İ,97	296,98958	198000
106070825	İlk ve Acil Yardım (İÖ)	2	YGS-2	25	25	1	2, 233	352,75000	15,3,İ,97	256,59929	346000
106050821	İşletme Yönetimi	2	YGS-6	30	30	1					
106050742	Muhasebe ve Vergi Uygulamaları	2	YGS-6	30	30	1					
106050663	Organik Tarım	2	YGS-6	18	17	1					
106051228	Tapu ve Kadastro	2	YGS-6	30	30	1		282,05000	15,2,D,96	276,28969	387000
106070807	Tapu ve Kadastro (İÖ)	2	YGS-6	30	30	1	2	291,80000	10,2,D,89	256,97726	534000
Türkoğlu Meslek Yüksekokulu											
106051282	Bitki Koruma	2	YGS-2	20	20	1		333,55000	15,2,D,97	179,23828	1330637
106051325	İşletme Yönetimi	2	YGS-6	10	10	1		----	----	----	----
106051131	Tıbbi ve Aromatik Bitkiler	2	YGS-6	18	17	1					
Mesleki ve Teknik Eğitim Bölgesi: KARABÜK											
KARABÜK ÜNİVERSİTESİ											
Adalet Meslek Yüksekokulu											
106150583	Adalet	2	YGS-3	50	50	2	46	333,40000	14,2,D,96	304,16364	388000
106170287	Adalet (İÖ)	2	YGS-3	50	50	2	2, 46			285,95485	545000
Sağlık Hizmetleri Meslek Yüksekokulu											
106150635	Ağız ve Diş Sağlığı	2	YGS-2	25	25	1	46	416,80000	15,3,D,97	244,75200	416000
106170357	Ağız ve Diş Sağlığı (İÖ)	2	YGS-2	25	25	1	2, 46	387,35000	15,3,D,97	267,39011	295000
106150592	Fizyoterapi	2	YGS-2	30	30	1	46	450,85000	15,3,D,99	407,77740	48600
106170296	Fizyoterapi (İÖ)	2	YGS-2	30	30	1	2, 46	397,65000	15,3,D,97	296,30831	200000
106150486	İlk ve Acil Yardım	2	YGS-2	30	30	1	46, 233	389,55000	15,3,İ,97	261,57747	321000
106170366	İlk ve Acil Yardım (İÖ)	2	YGS-2	30	30	1	2, 46, 233	328,15000	15,3,İ,97	256,88732	344000
106150608	Sağlık Kurumları İşletmeciliği	2	YGS-6	45	45	2	46	402,95000	15,2,D,96	236,23942	757000
106170303	Sağlık Kurumları İşletmeciliği (İÖ)	2	YGS-6	45	45	2	2, 46	258,40000	14,2,D,94	230,69047	828000
106150529	Sağlık Kurumları İşletmeciliği (Uzaktan Öğretim)	2	YGS-6	50	50	2	241	289,15000	94,2,D,76	180,48767	1548671
106150617	Tıbbi Dokümantasyon ve Sekreterlik	2	YGS-3	30	30	1	46	316,75000	15,2,D,96	303,98953	390000
106170312	Tıbbi Dokümantasyon ve Sekreterlik (İÖ)	2	YGS-3	30	30	1	2, 46	320,85000	98,2,İ,80	292,91056	481000
106150502	Tıbbi Laboratuvar Teknikleri	2	YGS-2	30	30	1	46	358,30000	15,2,D,98	271,23021	280000
106170339	Tıbbi Laboratuvar Teknikleri (İÖ)	2	YGS-2	30	30	1	2, 46	408,75000	94,2,D,73	259,46845	331000
106150495	Tıbbi Tanıtım ve Pazarlama	2	YGS-6	30	30	1	46	386,65000	11,2,D,93	228,38738	859000
106170321	Tıbbi Tanıtım ve Pazarlama (İÖ)	2	YGS-6	30	30	1	2, 46	321,25000	11,2,D,93	216,39425	1029617
106150626	Yaşlı Bakımı	2	YGS-2	30	30	1	46	349,50000	11,2,D,93	234,39746	494000
106170348	Yaşlı Bakımı (İÖ)	2	YGS-2	30	30	1	2, 46	324,05000	15,3,D,97	221,76174	621000
Türkiye Odalar ve Borsalar Birliği Teknik Bilimler Meslek Yüksekokulu											
106150265	Bilgisayar Programcılığı	2	YGS-1	30	30	1		323,05000	15,3,İ,97	213,83225	748000
106170163	Bilgisayar Programcılığı (İÖ)	2	YGS-1	30	30	1	2	320,90000	15,2,D,96	183,80608	1261805
106150026	Elektrik	2	YGS-1	30	30	1		321,75000	15,3,İ,97	206,61986	855000
106170093	Elektrik (İÖ)	2	YGS-1	25	25	1	2	311,30000	15,2,D,97	174,07356	1373929
106150511	Elektromekanik Taşıyıcılar	2	YGS-1	25	25	1		330,45000	15,2,D,97	178,62961	1336968
106150698	Elektronik Teknolojisi	2	YGS-1	20	20	1		----	----	----	----
106150274	Gaz ve Tesisatı Teknolojisi	2	YGS-2	13	12	1		271,95000	14,2,D,96	158,98651	1409154
106150247	İklimlendirme ve Soğutma Teknolojisi	2	YGS-1	25	25	1		275,30000	15,2,D,97	178,76187	1335469
106150159	İş Sağlığı ve Güvenliği	2	YGS-2	30	30	1		303,60000	15,3,D,97	227,19597	561000
106170375	İş Sağlığı ve Güvenliği (İÖ)	2	YGS-2	30	30	1	2	328,55000	15,2,D,97	218,66680	659000
106150671	Kaynak Teknolojisi	2	YGS-1	15	15	1		339,50000	15,2,D,97	174,02358	1374157
106150044	Makine	2	YGS-1	30	30	1		340,75000	15,2,İ,96	200,48143	957000
106170021	Makine (İÖ)	2	YGS-1	30	30	1	2	304,70000	15,2,D,96	189,07705	1166087
106150565	Otobüs Kaptanlığı	2	YGS-5	25	25	1		314,70000	13,2,D,94	229,74467	1055611
106150229	Otomotiv Teknolojisi	2	YGS-1	25	25	1		325,55000	15,2,İ,97	192,25318	1106100
106170278	Otomotiv Teknolojisi (İÖ)	2	YGS-1	25	25	1	2	305,30000	15,2,D,97	184,15118	1255894
106150177	Sivil Savunma ve İtfaiyecilik	2	YGS-6	30	30	1	725	401,80000	15,3,D,97	249,65277	605000
106170269	Sivil Savunma ve İtfaiyecilik (İÖ)	2	YGS-6	30	30	1	2, 725	311,70000	15,3,D,96	240,60595	705000
106150574	Ulaştırma ve Trafik Hizmetleri	2	YGS-5	25	25	1		302,35000	15,2,D,97	208,86664	1330410

TABLO-3. Merkezi Yerleştirme İle Öğrenci Alan Yükseköğretim Ön Lisans Programları

PROGRAM KODU (1)	PROGRAM ADI (2)	ÖĞR. SÜRE (3)	PUAN TÜRÜ (4)	SGK KONT (5)	YGSK KONT (6)	OK.BİR KONT (7)	ÖZEL KOŞUL VE AÇIKLAMALAR (8)	2015-ÖSYS EN KÜÇÜK OBP (9)	2015 YERL. ÖNCELİKLERİ (10)	2015 EN KÜÇÜK YGS PUANI (11)	YGS BAŞARI SIRA (12)
	Eflani Hayvansal Üretim ve Yönetim Meslek Yüksekokulu										
106150662	İş Sağlığı ve Güvenliği	2	YGS-2	30	30	1	46, 266	313,60000	15,2,D,97	228,80469	545000
	Eskipazar Meslek Yüksekokulu										
106150689	Bilgi Güvenliği Teknolojisi	2	YGS-1	25	25	1		371,35000	15,2,D,97	185,23138	1237075
106170427	Bilgi Güvenliği Teknolojisi (İÖ)	2	YGS-1	25	25	1	2	----	----	----	----
106150441	Elektromekanik Taşıyıcılar	2	YGS-1	23	22	1		322,85000	14,2,D,95	176,19912	1360504
106150371	İş Sağlığı ve Güvenliği	2	YGS-2	30	30	1		347,25000	15,2,D,97	214,12194	721000
106170384	İş Sağlığı ve Güvenliği (İÖ)	2	YGS-2	30	30	1	2	266,95000	14,4,D,96	218,14332	666000
106150538	İş Sağlığı ve Güvenliği (Uzaktan Öğretim)	2	YGS-2	50	50	2	241	309,40000	07,2,D,87	210,27230	779000
106150423	Özel Güvenlik ve Koruma	2	YGS-5	30	30	1	744			214,39541	1257240
106170393	Özel Güvenlik ve Koruma (İÖ)	2	YGS-5	23	22	1	2, 744			199,52121	1449006
106150432	Raylı Sistemler Elektrik ve Elektronik Teknolojisi	2	YGS-1	30	30	1	46, 266	359,35000	15,4,D,97	233,40988	531000
106170251	Raylı Sistemler Elektrik ve Elektronik Teknolojisi (İÖ)	2	YGS-1	30	30	1	2, 46, 266	291,80000	15,4,D,97	218,40145	688000
106150556	Raylı Sistemler Makinistlik	2	YGS-1	30	30	1	46, 266	357,85000	15,3,D,97	246,67009	431000
106170409	Raylı Sistemler Makinistlik (İÖ)	2	YGS-1	30	30	1	2, 46, 266	309,65000	15,3,D,98	238,70383	488000
	Safranbolu Meslek Yüksekokulu										
106150389	Bilgisayar Teknolojisi	2	YGS-1	35	35	1		333,50000	15,2,İ,97	193,07363	1090828
106170215	Bilgisayar Teknolojisi (İÖ)	2	YGS-1	35	35	1	2	341,45000	14,2,D,95	180,02880	1319716
106150353	Çocuk Gelişimi	2	YGS-4	35	35	1	46, 266	395,95000	15,2,İ,97	292,80162	418000
106170233	Çocuk Gelişimi (İÖ)	2	YGS-4	35	35	1	2, 46, 266	409,75000	15,2,D,97	277,04305	558000
106150459	Çocuk Gelişimi (Uzaktan Öğretim)	2	YGS-4	60	60	2	241, 815	340,15000	15,2,D,95	244,95097	921000
106150062	Geleneksel El Sanatları	2	YGS-4	23	22	1	43	298,60000	15,2,D,96	214,32267	1314432
106150414	Giyim Üretim Teknolojisi	2	YGS-1	25	25	1		324,70000	15,2,D,97	157,31232	1406795
106150547	İç Mekan Tasarımı	2	YGS-5	30	30	1		331,55000	15,2,D,97	262,28082	656000
106170242	İç Mekan Tasarımı (İÖ)	2	YGS-5	30	30	1	2	260,65000	13,2,D,95	240,30686	919000
106150238	İşletme Yönetimi	2	YGS-6	45	45	2		317,00000	09,2,İ,91	203,48552	1226924
106170199	İşletme Yönetimi (İÖ)	2	YGS-6	33	32	1	2				
106150202	Mimari Restorasyon	2	YGS-5	30	30	1		312,30000	15,2,D,96	262,35260	655000
106170127	Mimari Restorasyon (İÖ)	2	YGS-5	30	30	1	2	274,10000	13,2,D,94	235,52817	981000
106150089	Mobilya ve Dekorasyon	2	YGS-1	18	17	1		289,55000	15,2,D,95	172,32564	1380573
106150211	Muhasebe ve Vergi Uygulamaları	2	YGS-6	40	40	1		290,20000	15,2,D,97	209,31456	1137466
106150308	Radio ve Televizyon Programcılığı	2	YGS-4	35	35	1	46, 266	358,30000	10,3,D,92	257,61340	768000
106170206	Radio ve Televizyon Programcılığı (İÖ)	2	YGS-4	35	35	1	2, 46, 266	339,50000	15,3,D,96	266,09779	1031826
106150283	Turizm Animasyonu	2	YGS-4	15	15	1	46, 266	328,50000	13,2,D,94	227,58556	1140753
106170181	Turizm Animasyonu (İÖ)	2	YGS-4	13	12	1	2, 46, 266	310,05000	15,3,D,97	195,75495	1548933
106150132	Turizm ve Otel İşletmeciliği	2	YGS-6	40	40	1	46, 266	369,95000	15,2,D,97	203,47984	1227006
106170075	Turizm ve Otel İşletmeciliği (İÖ)	2	YGS-6	30	30	1	2, 46, 266	294,00000	11,3,D,93	178,25647	1568783
106150468	Uygulamalı İngilizce ve Çevirmenlik (İngilizce)	2	YGS-3	-	62	2	17, 21, 28, 266			274,70919	660000
106170224	Uygulamalı İngilizce ve Çevirmenlik (İngilizce) (İÖ)	2	YGS-3	-	62	2	2, 17, 21, 28, 266			256,30075	870000
	Yenice Meslek Yüksekokulu										
106150653	İş Sağlığı ve Güvenliği	2	YGS-2	30	30	1	46, 266	332,50000	15,2,D,97	230,14017	533000
	Mesleki ve Teknik Eğitim Bölgesi: KARAMAN										
	KARAMANOĞLU MEHMETBEY ÜNİVERSİTESİ (KARAMAN)										
	Sağlık Hizmetleri Meslek Yüksekokulu										
106350245	Çocuk Gelişimi	2	YGS-4	23	22	1	46	379,45000	15,2,İ,97	286,84628	468000
106370231	Çocuk Gelişimi (İÖ)	2	YGS-4	23	22	1	2, 46	338,90000	15,2,İ,97	277,96211	549000
106350324	Diyaliz	2	YGS-2	18	17	1	46	349,85000	15,3,İ,97	267,54057	295000
106370301	Diyaliz (İÖ)	2	YGS-2	18	17	1	2, 46	321,05000	15,3,İ,97	254,42979	357000
106350281	Evde Hasta Bakımı	2	YGS-2	20	20	1	46	409,80000	15,2,D,84	254,71211	356000
106370276	Evde Hasta Bakımı (İÖ)	2	YGS-2	20	20	1	2, 46	342,75000	12,2,İ,94	226,23920	571000
106350333	Engelli Bakımı ve Rehabilitasyon	2	YGS-2	20	20	1	46	333,00000	13,2,D,95	247,93229	395000
106370319	Engelli Bakımı ve Rehabilitasyon (İÖ)	2	YGS-2	20	20	1	2, 46	293,35000	06,2,İ,88	221,05329	630000
106350369	İlk ve Acil Yardım	2	YGS-2	18	17	1	46, 233	373,45000	15,3,İ,97	275,99933	262000
106370346	İlk ve Acil Yardım (İÖ)	2	YGS-2	18	17	1	2, 46, 233	355,20000	15,3,İ,97	277,32732	257000
106350254	Yaşlı Bakımı	2	YGS-2	20	20	1	46	359,15000	12,2,İ,94	248,34864	392000
106370249	Yaşlı Bakımı (İÖ)	2	YGS-2	20	20	1	2, 46	366,10000	08,2,D,90	225,71467	577000
	Sosyal Bilimler Meslek Yüksekokulu										
106350403	Aşçılık	2	YGS-4	23	22	1	46	327,20000	15,3,D,97	274,21885	587000
106370382	Aşçılık (İÖ)	2	YGS-4	23	22	1	2, 46	380,75000	12,3,İ,94	251,82524	836000
106350218	Bankacılık ve Sigortacılık	2	YGS-6	20	20	1	46	329,60000	14,2,D,96	229,48166	844000
106370179	Bankacılık ve Sigortacılık (İÖ)	2	YGS-6	20	20	1	2, 46	305,00000	97,2,İ,79	206,65451	1178168
106350412	Emlak ve Emlak Yönetimi	2	YGS-5	30	30	1	46				
106370391	Emlak ve Emlak Yönetimi (İÖ)	2	YGS-5	20	20	1	2, 46	----	----	----	----
106350299	Lojistik	2	YGS-6	20	20	1	46	261,75000	11,2,İ,92	216,28281	1031283
106370285	Lojistik (İÖ)	2	YGS-6	20	20	1	2, 46	277,50000	97,2,İ,78	191,38547	1407492
106350263	Muhasebe ve Vergi Uygulamaları	2	YGS-6	20	20	1	46	311,10000	14,2,D,95	204,36928	1213362
106370258	Muhasebe ve Vergi Uygulamaları (İÖ)	2	YGS-6	20	20	1	2, 46				
106350342	Turizm ve Otel İşletmeciliği	2	YGS-6	23	22	1	46	388,20000	12,3,D,94	187,37997	1464425
	Teknik Bilimler Meslek Yüksekokulu										
106350175	Bilgisayar Programcılığı	2	YGS-1	30	30	1	46	402,05000	15,2,D,97	185,46296	1232940
106370134	Bilgisayar Programcılığı (İÖ)	2	YGS-1	25	25	1	2, 46				
106350272	Geleneksel El Sanatları	2	YGS-4	20	20	1	46	418,35000	80,2,D,62	182,87600	1687269
106350024	Gıda Teknolojisi	2	YGS-2	23	22	1	46	333,00000	15,2,İ,97	203,40471	892000
106370028	Gıda Teknolojisi (İÖ)	2	YGS-2	23	22	1	2, 46	334,25000	14,2,D,95	192,08722	1102404
106350378	İş Sağlığı ve Güvenliği	2	YGS-2	23	22	1	46	289,20000	15,2,İ,95	230,84425	526000
106370355	İş Sağlığı ve Güvenliği (İÖ)	2	YGS-2	23	22	1	2, 46	308,75000	15,2,D,96	221,61234	623000
106350042	Makine	2	YGS-1	33	32	1	46	303,15000	15,2,D,97	182,54241	1282621

TABLO-3. Merkezi Yerleştirme İle Öğrenci Alan Yükseköğretim Ön Lisans Programları

PROGRAM KODU (1)	PROGRAM ADI (2)	ÖĞR. SÜRE (3)	PUAN TÜRÜ (4)	SGK KONT (5)	YGSK KONT (6)	OK.BİR KONT (7)	ÖZEL KOŞUL VE AÇIKLAMALAR (8)	2015-ÖSYS EN KÜÇÜK OBP (9)	2015 YERL. ÖNCELİKLERİ (10)	2015 EN KÜÇÜK YGS PUANI (11)	YGS BAŞARI SIRA (12)
106350051	Mimari Dekoratif Sanatlar	2	YGS-4	18	17	1	46	273,00000	14,2,İ,95	261,39678	725000
106370055	Mimari Dekoratif Sanatlar (İÖ)	2	YGS-4	18	17	1	2, 46	328,35000	05,2,İ,87	220,69805	1230256
106350209	Organik Tarım	2	YGS-6	23	22	1	46			179,12021	1561528
106350157	Otomotiv Teknolojisi	2	YGS-1	20	20	1	46	312,00000	15,2,D,96	165,55296	1395382
	Ermemek Meslek Yüksekokulu										
106350184	Bilgisayar Programcılığı	2	YGS-1	18	17	1	46	315,75000	15,2,D,97	178,99180	1332743
106350306	Dış Ticaret	2	YGS-6	25	25	1	46				
106350087	Elektrik	2	YGS-1	23	22	1	46	292,80000	15,2,D,96	185,31197	1235691
106350166	İşletme Yönetimi	2	YGS-6	13	12	1	46				
106350148	Muhasebe ve Vergi Uygulamaları	2	YGS-6	13	12	1	46				
106350227	Sağlık Kurumları İşletmeciliği	2	YGS-6	28	27	1	46	341,65000	15,2,D,98	220,49232	969000
106370197	Sağlık Kurumları İşletmeciliği (İÖ)	2	YGS-6	28	27	1	2, 46	424,60000	92,2,D,74	212,47433	1088929
	Kazım Karabekir Meslek Y.O.										
106350236	Büro Yönetimi ve Yönetici Asistanlığı	2	YGS-4	40	40	1	46			184,07843	1676283
106350396	Çağrı Merkezi Hizmetleri	2	YGS-4	35	35	1	46			238,76700	998000
106370373	Çağrı Merkezi Hizmetleri (İÖ)	2	YGS-4	35	35	1	2, 46			185,44157	1662888
106350387	Tıbbi Dokümantasyon ve Sekreterlik	2	YGS-3	50	50	2	46	420,60000	11,2,D,93	288,18319	524000
106370364	Tıbbi Dokümantasyon ve Sekreterlik (İÖ)	2	YGS-3	50	50	2	2, 46	371,60000	14,2,D,96	262,23154	800000
106350351	Tıbbi Tanıtım ve Pazarlama	2	YGS-6	35	35	1	46	307,15000	14,2,D,96	202,50131	1241900
106370337	Tıbbi Tanıtım ve Pazarlama (İÖ)	2	YGS-6	35	35	1	2, 46	325,55000	13,2,D,95	185,50045	1489631
106350121	Yerel Yönetimler	2	YGS-4	35	35	1	46			194,69298	1561412
106370213	Yerel Yönetimler (İÖ)	2	YGS-4	25	25	1	2, 46				
	Mesleki ve Teknik Eğitim Bölgesi: KARS										
	KAFKAS ÜNİVERSİTESİ (KARS)										
	Kars Meslek Yüksekokulu										
105950772	Gıda Kalite Kontrolü ve Analizi	2	YGS-2	20	20	1		378,65000	15,2,D,97	175,80147	1365612
105950215	Gıda Teknolojisi	2	YGS-2	18	17	1					
105950948	Kimya Teknolojisi	2	YGS-2	20	20	1		----	----	----	----
105950896	Laboratuvar Teknolojisi	2	YGS-2	20	20	1		299,85000	12,2,D,91	222,30208	615000
105970794	Laboratuvar Teknolojisi (İÖ)	2	YGS-2	20	20	1	2	311,10000	15,2,D,97	208,14713	812000
105950745	Laborant ve Veteriner Sağlık	2	YGS-2	25	25	1		410,85000	04,2,D,87	209,89290	785000
105970688	Laborant ve Veteriner Sağlık (İÖ)	2	YGS-2	20	20	1	2			199,61073	960000
	Atatürk Sağlık Hizmetleri Meslek Yüksekokulu										
105950463	Anestezi	2	YGS-2	25	25	1		401,85000	15,3,D,96	303,92111	182000
105970652	Anestezi (İÖ)	2	YGS-2	20	20	1	2	366,50000	15,3,D,97	291,92658	212000
105970343	Çocuk Gelişimi (İÖ) (Bk.522)	2	YGS-4	20	20	1	2, 522	316,70000	15,2,İ,98	260,58479	734000
105950842	Evde Hasta Bakımı	2	YGS-2	25	25	1		336,95000	09,2,İ,91	230,91114	525000
105970722	Evde Hasta Bakımı (İÖ)	2	YGS-2	20	20	1	2	295,30000	12,2,İ,94	215,38093	703000
105950648	İlk ve Acil Yardım	2	YGS-2	25	25	1	233	337,80000	15,3,İ,97	266,59788	299000
105970573	İlk ve Acil Yardım (İÖ)	2	YGS-2	20	20	1	2, 233	395,90000	15,3,D,97	259,25646	332000
105950815	Tıbbi Dokümantasyon ve Sekreterlik	2	YGS-3	25	25	1		353,60000	13,2,D,95	287,83425	527000
105970697	Tıbbi Dokümantasyon ve Sekreterlik (İÖ)	2	YGS-3	20	20	1	2			274,31463	664000
105950596	Tıbbi Görüntüleme Teknikleri	2	YGS-1	25	25	1		450,95000	14,3,D,96	273,98124	291000
105970643	Tıbbi Görüntüleme Teknikleri (İÖ)	2	YGS-1	20	20	1	2			265,06376	329000
105950569	Tıbbi Laboratuvar Teknikleri	2	YGS-2	25	25	1		308,10000	11,2,İ,93	250,16263	381000
105970519	Tıbbi Laboratuvar Teknikleri (İÖ)	2	YGS-2	20	20	1	2	351,85000	10,2,İ,92	245,72425	409000
105950824	Tıbbi Tanıtım ve Pazarlama	2	YGS-6	25	25	1		295,20000	10,2,D,92	210,88267	1113251
105970704	Tıbbi Tanıtım ve Pazarlama (İÖ)	2	YGS-6	20	20	1	2	365,00000	04,2,D,86	193,05912	1383326
105950833	Yaşlı Bakımı	2	YGS-2	25	25	1		342,75000	08,2,İ,89	230,47484	529000
105970713	Yaşlı Bakımı (İÖ)	2	YGS-2	20	20	1	2	316,65000	95,2,D,75	218,24448	665000
	Sosyal Bilimler Meslek Yüksekokulu										
105950499	Bankacılık ve Sigortacılık	2	YGS-6	20	20	1		311,35000	14,2,İ,97	222,82401	936000
105950621	Büro Yönetimi ve Yönetici Asistanlığı	2	YGS-4	20	20	1		376,95000	13,3,İ,95	204,29249	1444454
105970564	Büro Yönetimi ve Yönetici Asistanlığı (İÖ)	2	YGS-4	20	20	1	2			190,13221	1613477
105950481	Halkla İlişkiler ve Tanıtım	2	YGS-4	20	20	1				208,61752	1388880
105950524	İşletme Yönetimi	2	YGS-6	20	20	1		279,15000	91,2,İ,65	177,80483	1572137
105950878	Kültürel Miras ve Turizm	2	YGS-3	10	10	1		347,35000	14,3,D,96	205,14274	1481763
105950506	Muhasebe ve Vergi Uygulamaları	2	YGS-6	20	20	1		290,00000	05,2,İ,87	197,99061	1310526
105950887	Radyo ve Televizyon Programcılığı	2	YGS-4	20	20	1				226,97602	1148550
105950357	Turizm ve Otel İşletmeciliği	2	YGS-6	18	17	1	19				
	Kazım Karabekir Teknik Bilimler Meslek Yüksekokulu										
105970325	Bilgisayar Programcılığı (İÖ) (Bk.521)	2	YGS-1	20	20	1	2, 521	320,75000	13,3,İ,94	155,60496	1407136
105950966	Bilgisayar Teknolojisi	2	YGS-1	25	25	1		----	----	----	----
105970246	Elektrik (İÖ) (Bk.521)	2	YGS-1	25	25	1	2, 521	284,65000	12,2,İ,91	170,56020	1385211
105950754	Geleneksel El Sanatları	2	YGS-4	10	10	1		344,75000	15,2,İ,98	198,77785	1512630
105970255	Makine (İÖ) (Bk.521)	2	YGS-1	20	20	1	2, 521	347,30000	14,2,İ,95	181,46809	1299269
	Kağızman Meslek Yüksekokulu										
105950366	Bankacılık ve Sigortacılık	2	YGS-6	25	25	1					
105950851	Bilgisayar Programcılığı	2	YGS-1	13	12	1		369,45000	13,2,D,94	177,86336	1345446
105950639	Büro Yönetimi ve Yönetici Asistanlığı	2	YGS-4	25	25	1				182,05702	1694342
105950939	İnsan Kaynakları Yönetimi	2	YGS-6	25	25	1		----	----	----	----
105970837	İnsan Kaynakları Yönetimi (İÖ)	2	YGS-6	20	20	1	2	----	----	----	----
105950393	Maliye	2	YGS-6	25	25	1					
105950869	Sağlık Kurumları İşletmeciliği	2	YGS-6	25	25	1		356,75000	14,2,D,97	239,14827	722000
105970758	Sağlık Kurumları İşletmeciliği (İÖ)	2	YGS-6	20	20	1	2	436,65000	05,2,D,86	208,57041	1148814
105950975	Sağlık Kurumları İşletmeciliği (Uzaktan Öğretim)	2	YGS-6	75	75	2	226	----	----	----	----
	Sarıkamış Meslek Yüksekokulu										
105950612	Lojistik	2	YGS-6	23	22	1		348,35000	98,2,İ,81	194,05065	1368996
105950921	Özel Güvenlik ve Koruma	2	YGS-5	25	25	1	273			212,86787	1277594

TABLE-3. Merkezi Yerleştirme İle Öğrenci Alan Yükseköğretim Ön Lisans Programları

PROGRAM KODU (1)	PROGRAM ADI (2)	ÖGR. SÜRE (3)	PUAN TÜRÜ (4)	SGK KONT (5)	YGSK KONT (6)	OK.BİR KONT (7)	ÖZEL KOŞUL VE AÇIKLAMALAR (8)	2015-ÖSYS EN KÜÇÜK OBP (9)	2015 YERL. ÖNCELİKLERİ (10)	2015 EN KÜÇÜK YGS PUANI (11)	YGS BAŞARI SIRA (12)
105970828	Özel Güvenlik ve Koruma (İÖ)	2	YGS-5	20	20	1	2, 273			184,87164	1617821
105950957	Turizm Animasyonu	2	YGS-4	15	15	1		----	----	----	----
105970846	Turizm Animasyonu (İÖ)	2	YGS-4	15	15	1	2	----	----	----	----
105950418	Turizm ve Otel İşletmeciliği	2	YGS-6	13	12	1					
105950903	Yerel Yönetimler	2	YGS-4	20	20	1				203,35571	1456247
105970801	Yerel Yönetimler (İÖ)	2	YGS-4	20	20	1	2				
	Susuz Meslek Yüksekokulu										
105950912	Maliye	2	YGS-6	25	25	1		282,95000	15,2,D,87	185,15086	1494163
	Mesleki ve Teknik Eğitim Bölgesi: KASTAMONU										
	KASTAMONU ÜNİVERSİTESİ										
	Meslek Yüksekokulu										
106450517	Basım ve Yayın Teknolojileri	2	YGS-5	23	22	1	4	296,45000	15,3,D,97	221,99431	1156805
106450183	Beton Teknolojisi	2	YGS-1	25	25	1	4				
106450253	Bilgisayar Programcılığı	2	YGS-1	40	40	1	4	328,95000	15,2,İ,97	190,71926	1135143
106470266	Bilgisayar Programcılığı (İÖ)	2	YGS-1	40	40	1	2, 4	357,40000	14,2,İ,96	175,14843	1368027
106470027	Çocuk Gelişimi (İÖ) (Bk.432)	2	YGS-4	30	30	1	2, 4, 432	386,05000	15,2,İ,97	262,61486	711000
106450023	Elektrik	2	YGS-1	38	37	1	4	359,20000	15,2,D,97	163,65257	1398963
106470036	Elektrik (İÖ)	2	YGS-1	10	10	1	2, 4	294,80000	14,2,D,97	177,26646	1351439
106450226	Elektronik Teknolojisi	2	YGS-1	23	22	1	4	298,85000	15,2,D,96	173,76972	1375325
106450359	Grafik Tasarımı	2	YGS-5	20	20	1	4	391,30000	15,2,D,97	240,53779	917000
106470424	Grafik Tasarımı (İÖ)	2	YGS-5	20	20	1	2, 4	264,25000	15,2,D,96	229,39142	1060215
106450217	İnsan Kaynakları Yönetimi	2	YGS-6	50	50	2	4	319,00000	11,2,D,94	212,00969	1095919
106470221	İnsan Kaynakları Yönetimi (İÖ)	2	YGS-6	35	35	1	2, 4				
106450244	İnşaat Teknolojisi	2	YGS-1	33	32	1	4	336,65000	93,2,D,76	200,08679	964000
106470257	İnşaat Teknolojisi (İÖ)	2	YGS-1	33	32	1	2, 4	318,25000	11,2,D,94	186,17149	1220173
106450192	İşletme Yönetimi	2	YGS-6	48	47	2	4	365,35000	14,2,D,96	202,51842	1241639
106470203	İşletme Yönetimi (İÖ)	2	YGS-6	18	17	1	2, 4				
106450077	Makine	2	YGS-1	35	35	1	4	354,70000	15,2,D,97	167,91807	1390734
106450129	Mekatronik	2	YGS-1	25	25	1	4	282,35000	15,2,İ,95	184,60707	1248002
106470115	Mekatronik (İÖ)	2	YGS-1	20	20	1	2, 4	276,75000	14,2,D,96	179,19363	1330327
106450208	Radyo ve Televizyon Teknolojisi	2	YGS-1	25	25	1	4	292,20000	14,2,D,96	196,55346	1026724
106470212	Radyo ve Televizyon Teknolojisi (İÖ)	2	YGS-1	25	25	1	2, 4	280,85000	95,2,İ,77	181,40407	1300276
106450774	Sosyal Güvenlik	2	YGS-5	20	20	1	4, 134	----	----	----	----
	Abana Sabahat Mesut Yılmaz Meslek Yüksekokulu										
106450571	Doğalgaz ve Tesisatı Teknolojisi	2	YGS-2	13	12	1	4				
106450792	Otomotiv Teknolojisi	2	YGS-1	30	30	1	4	----	----	----	----
106450544	Yapı Denetimi	2	YGS-1	20	20	1	4	293,90000	15,2,D,97	183,33821	1269779
106470451	Yapı Denetimi (İÖ)	2	YGS-1	20	20	1	2, 4				
106450783	Yerel Yönetimler	2	YGS-4	30	30	1	4	----	----	----	----
	Araç Rafet Vergili Meslek Yüksekokulu										
106450668	Avcılık ve Yaban Hayatı	2	YGS-6	-	50	2	4			189,56606	1433749
106470584	Avcılık ve Yaban Hayatı (İÖ)	2	YGS-6	-	40	1	2, 4				
106450323	Bilgisayar Programcılığı	2	YGS-1	25	25	1	4	324,00000	15,2,D,97	180,37664	1314968
106450526	Elektrik Enerjisi Üretim, İletim ve Dağıtım	2	YGS-1	20	20	1	4	309,10000	15,2,D,97	177,14878	1352568
106450632	Giyim Üretim Teknolojisi	2	YGS-1	10	10	1	4	279,25000	15,2,D,96	161,17523	1402897
106450377	Ormancılık ve Orman Ürünleri	2	YGS-6	25	25	1	4	290,05000	15,2,İ,97	230,58053	830000
106470539	Ormancılık ve Orman Ürünleri (İÖ)	2	YGS-6	25	25	1	2, 4	306,50000	11,2,D,93	216,54466	1027334
106450492	Tıbbi Dokümantasyon ve Sekreterlik	2	YGS-3	25	25	1	4	320,45000	13,2,D,95	280,78549	596000
106470548	Tıbbi Dokümantasyon ve Sekreterlik (İÖ)	2	YGS-3	25	25	1	2, 4	316,90000	15,2,D,97	275,81970	648000
106450508	Tıbbi Tanıtım ve Pazarlama	2	YGS-6	20	20	1	4	334,75000	10,2,D,91	205,06728	1202491
106470557	Tıbbi Tanıtım ve Pazarlama (İÖ)	2	YGS-6	20	20	1	2, 4			196,62417	1330939
	Bozkurt Meslek Yüksekokulu										
106450729	Elektronik Haberleşme Teknolojisi	2	YGS-1	15	15	1	4				
106450589	Kuyumculuk ve Takı Tasarımı	2	YGS-5	10	10	1	4	288,75000	15,2,D,97	202,32731	1414165
106450747	Sivil Savunma ve İtfaiyecilik	2	YGS-6	30	30	1	4	----	----	----	----
106450756	Uygulamalı İngilizce ve Çevirmenlik (İngilizce)	2	YGS-3	-	60	2	17, 21, 28	----	----	----	----
	Cide Rifat Ilgaz Meslek Yüksekokulu										
106450271	Bilgisayar Programcılığı	2	YGS-1	18	17	1	4	313,95000	15,2,D,96	181,59609	1297291
106450262	Elektronik Teknolojisi	2	YGS-1	13	12	1	4	301,10000	13,2,D,95	214,42316	740000
106450305	Kaynak Teknolojisi	2	YGS-1	18	17	1	4	346,60000	14,2,D,95	183,66615	1264242
106450165	Muhasebe ve Vergi Uygulamaları	2	YGS-6	25	25	1	4	285,45000	15,2,D,96	179,14445	1561302
106450111	Turizm ve Otel İşletmeciliği	2	YGS-6	18	17	1	4	295,05000	13,2,İ,95	197,45514	1318515
	Çatalzeytin Meslek Yüksekokulu										
106450702	Engelli Bakımı ve Rehabilitasyon	2	YGS-2	20	20	1	4	285,85000	05,2,D,87	229,73715	536000
106470627	Engelli Bakımı ve Rehabilitasyon (İÖ)	2	YGS-2	20	20	1	2, 4			219,85892	644000
106450695	Yaşlı Bakımı	2	YGS-2	25	25	1	4	319,60000	11,2,İ,93	227,72271	556000
106470618	Yaşlı Bakımı (İÖ)	2	YGS-2	25	25	1	2, 4			220,50929	636000
	Daday Meslek Yüksekokulu										
106450156	Muhasebe ve Vergi Uygulamaları	2	YGS-6	45	45	2	4	297,50000	90,2,D,61	190,34606	1422573
	Devrekani Meslek Yüksekokulu										
106450411	Büro Yönetimi ve Yönetici Asistanlığı	2	YGS-4	25	25	1	4	323,70000	15,2,D,97	203,44884	1455098
106470345	Büro Yönetimi ve Yönetici Asistanlığı (İÖ)	2	YGS-4	18	17	1	2, 4			179,92157	1711208
106450402	İnsan Kaynakları Yönetimi	2	YGS-6	25	25	1	4	295,20000	14,2,D,96	188,35233	1451048
106450711	Medya ve İletişim	2	YGS-4	25	25	1	4	321,80000	15,2,D,97	225,95321	1161784
	İnsangazi Meslek Yüksekokulu										
106450598	Adalet	2	YGS-3	25	25	1	4	294,00000	15,2,D,97	299,71890	423000
106470496	Adalet (İÖ)	2	YGS-3	25	25	1	2, 4			282,37296	580000
106450677	Harita ve Kadastro	2	YGS-1	20	20	1	4	375,85000	04,3,D,86	206,31688	860000
106470593	Harita ve Kadastro (İÖ)	2	YGS-1	20	20	1	2, 4			196,33323	1030664
106450686	Laborant ve Veteriner Sağlık	2	YGS-2	20	20	1	4	354,35000	08,2,D,91	218,20334	665000

TABLO-3. Merkezi Yerleştirme İle Öğrenci Alan Yükseköğretim Ön Lisans Programları

PROGRAM KODU (1)	PROGRAM ADI (2)	ÖĞR. SÜRE (3)	PUAN TÜRÜ (4)	SGK KONT (5)	YGSK KONT (6)	OK.BİR KONT (7)	ÖZEL KOŞUL VE AÇIKLAMALAR (8)	2015-ÖSYS EN KÜÇÜK OBP (9)	2015 YERL. ÖNCELİKLERİ (10)	2015 EN KÜÇÜK YGS PUANI (11)	YGS BAŞARI SIRA (12)
106470609	Laborant ve Veteriner Sağlık (İÖ)	2	YGS-2	20	20	1	2, 4			208,59687	805000
	İnebolu Meslek Yüksekokulu										
106450298	Bilgisayar Programcılığı	2	YGS-1	30	30	1	4	260,95000	15,2,D,97	175,82520	1363357
106450605	Deniz ve Liman İşletmeciliği	2	YGS-6	30	30	1	4, 32	278,90000	14,2,D,96	220,63637	967000
106450174	Muhasebe ve Vergi Uygulamaları	2	YGS-6	13	12	1	4				
	Küre Meslek Yüksekokulu										
106450738	İş Makineleri Operatörlüğü	2	YGS-1	20	20	1	4	350,60000	15,2,D,97	185,83113	1226375
106450535	Lojistik	2	YGS-6	30	30	1	4	279,60000	13,2,D,95	203,80758	1221976
	Taşköprü Meslek Yüksekokulu										
106450386	Bankacılık ve Sigortacılık	2	YGS-6	25	25	1	4	303,35000	97,2,İ,79	212,94443	1081822
106470363	Bankacılık ve Sigortacılık (İÖ)	2	YGS-6	25	25	1	2, 4	351,70000	15,2,D,97	187,32271	1465216
106450456	Bilgisayar Programcılığı	2	YGS-1	18	17	1	4	265,15000	15,2,D,97	177,15523	1352499
106450332	Elektrik	2	YGS-1	13	12	1	4	289,15000	99,2,D,81		
106450659	Eser Koruma	2	YGS-5	15	15	1	4	266,85000	15,2,D,94	234,38529	995000
106450447	İlk ve Acil Yardım	2	YGS-2	25	25	1	4, 38, 233, 845	409,70000	15,3,İ,97	254,66100	356000
106470399	İlk ve Acil Yardım (İÖ)	2	YGS-2	25	25	1	2, 4, 38, 233, 845	367,45000	15,3,İ,97	248,91821	389000
106450438	Kontrol ve Otomasyon Teknolojisi	2	YGS-1	10	10	1	4				
106450641	Organik Tarım	2	YGS-6	10	10	1	4			181,81771	1534543
106450483	Tıbbi Dokümantasyon ve Sekreterlik	2	YGS-3	25	25	1	4	363,75000	10,2,İ,92	289,01516	516000
106470433	Tıbbi Dokümantasyon ve Sekreterlik (İÖ)	2	YGS-3	25	25	1	2, 4	389,60000	10,2,İ,92	291,07682	497000
	Tosya Meslek Yüksekokulu										
106450368	Biyomedikal Cihaz Teknolojisi	2	YGS-1	30	30	1	4	334,85000	15,2,D,97	195,47017	1046304
106470327	Biyomedikal Cihaz Teknolojisi (İÖ)	2	YGS-1	25	25	1	2, 4	281,90000	13,2,D,95	213,54359	752000
106450474	Dış Ticaret	2	YGS-6	20	20	1	4	362,50000	96,2,İ,79	175,46794	1586255
106450341	Elektrik	2	YGS-1	18	17	1	4	250,00000	15,2,D,96	162,03605	1401589
106450465	Evde Hasta Bakımı	2	YGS-2	25	25	1	4	338,00000	11,2,İ,93	229,63055	538000
106470415	Evde Hasta Bakımı (İÖ)	2	YGS-2	25	25	1	2, 4	376,70000	15,3,D,97	214,96017	709000
106450765	İş Sağlığı ve Güvenliği	2	YGS-2	20	20	1	4	----	----	----	----
106450395	Mobilya ve Dekorasyon	2	YGS-1	10	10	1	4	291,35000	13,2,D,95	181,22756	1302900
106450289	Muhasebe ve Vergi Uygulamaları	2	YGS-6	20	20	1	4				
106450614	Tıbbi Dokümantasyon ve Sekreterlik	2	YGS-3	25	25	1	4	471,65000	00,2,D,83	265,91386	757000
106470503	Tıbbi Dokümantasyon ve Sekreterlik (İÖ)	2	YGS-3	25	25	1	2, 4			257,54429	855000
	Mesleki ve Teknik Eğitim Bölgesi: KAYSERİ										
	ERCİYES ÜNİVERSİTESİ (KAYSERİ)										
	Adalet Meslek Yüksekokulu										
103550967	Adalet	2	YGS-3	30	30	1		351,30000	15,2,D,96	330,91685	223000
	Kayseri Meslek Yüksekokulu										
103550137	Bilgisayar Programcılığı	2	YGS-1	30	30	1		308,65000	15,4,D,97	230,16191	560000
103570141	Bilgisayar Programcılığı (İÖ)	2	YGS-1	30	30	1	2	361,70000	15,3,D,97	213,10658	758000
103550164	Biyomedikal Cihaz Teknolojisi	2	YGS-1	20	20	1		356,40000	15,4,D,97	255,62780	377000
103550022	Dış Ticaret	2	YGS-6	30	30	1		338,40000	15,2,İ,97	234,65338	777000
103570035	Dış Ticaret (İÖ)	2	YGS-6	30	30	1	2	305,10000	15,2,İ,97	230,12388	836000
103550031	Elektrik	2	YGS-1	30	30	1		293,60000	15,3,İ,97	212,31379	770000
103570044	Elektrik (İÖ)	2	YGS-1	30	30	1	2	325,75000	15,2,İ,96	192,81160	1095722
103550807	Elektronik Haberleşme Teknolojisi	2	YGS-1	23	22	1		335,95000	15,2,İ,96	199,45349	975000
103550816	Elektronik Teknolojisi	2	YGS-1	30	30	1		329,30000	15,2,İ,95	195,17364	1051752
103570617	Elektronik Teknolojisi (İÖ)	2	YGS-1	30	30	1	2	294,40000	15,2,İ,97	185,67771	1229156
103550888	İnşaat Teknolojisi	2	YGS-1	30	30	1		337,30000	15,2,İ,97	246,38454	432000
103570635	İnşaat Teknolojisi (İÖ)	2	YGS-1	30	30	1	2	392,05000	14,2,İ,96	241,01626	470000
103550825	Kontrol ve Otomasyon Teknolojisi	2	YGS-1	23	22	1		313,05000	15,3,İ,97	196,65888	1024823
103550085	Makine	2	YGS-1	30	30	1		320,40000	15,4,D,97	207,82597	836000
103570098	Makine (İÖ)	2	YGS-1	30	30	1	2	324,70000	15,2,İ,97	200,18354	962000
103570114	Mobilya ve Dekorasyon (İÖ) (Bk.527)	2	YGS-1	25	25	1	2, 527	275,15000	15,2,İ,96	176,00263	1362046
103570583	Otomotiv Teknolojisi (İÖ) (Bk.529)	2	YGS-1	30	30	1	2, 529	321,85000	15,2,İ,96	182,50615	1283193
103550913	Radyo ve Televizyon Teknolojisi	2	YGS-1	30	30	1		294,75000	15,2,İ,97	196,55657	1026663
103570653	Radyo ve Televizyon Teknolojisi (İÖ)	2	YGS-1	30	30	1	2	311,05000	14,2,D,96	191,71644	1116414
	Halil Bayraktar Sağlık Hizmetleri Meslek Yüksekokulu										
103550685	Ağız ve Diş Sağlığı	2	YGS-2	20	20	1		410,00000	15,3,İ,97	261,48895	321000
103550904	Ameliyathane Hizmetleri	2	YGS-2	20	20	1		381,90000	15,3,D,96	284,79465	232000
103550155	Anestezi	2	YGS-2	20	20	1		405,25000	15,3,İ,97	315,89601	158000
103550182	Elektronrofizyoloji	2	YGS-1	20	20	1		334,00000	15,4,D,97	280,76591	265000
103550931	İlk ve Acil Yardım	2	YGS-2	20	20	1	38, 233	418,90000	15,3,İ,97	284,56853	233000
103550191	Odyometri	2	YGS-1	20	20	1		365,80000	15,4,D,95	314,41283	171000
103550216	Radyoterapi	2	YGS-1	20	20	1		390,85000	04,2,İ,86	271,52765	301000
103550225	Tıbbi Dokümantasyon ve Sekreterlik	2	YGS-3	25	25	1		365,75000	15,3,İ,97	324,56927	255000
103550879	Tıbbi Görüntüleme Teknikleri	2	YGS-1	20	20	1		341,25000	15,3,İ,97	282,82767	258000
103550852	Tıbbi Laboratuvar Teknikleri	2	YGS-2	25	25	1		326,00000	15,3,İ,97	280,59746	246000
	Sosyal Bilimler Meslek Yüksekokulu										
103550773	İşletme Yönetimi	2	YGS-6	30	30	1		353,10000	15,2,İ,98	223,90717	920000
103550746	Muhasebe ve Vergi Uygulamaları	2	YGS-6	30	30	1		388,95000	15,2,İ,97	228,90267	852000
103570565	Muhasebe ve Vergi Uygulamaları (İÖ)	2	YGS-6	30	30	1	2	329,80000	15,2,İ,97	223,65014	924000
103550279	Pazarlama	2	YGS-6	30	30	1		320,90000	15,2,İ,97	214,66242	1055600
103570202	Pazarlama (İÖ)	2	YGS-6	30	30	1	2	292,65000	15,2,İ,97	208,30172	1152882
	Mustafa Çıkrıkçıoğlu Meslek Yüksekokulu										
103550976	Alternatif Enerji Kaynakları Teknolojisi	2	YGS-1	25	25	1		339,30000	15,2,İ,97	202,06395	930000
103550791	Gaz ve Tesisatı Teknolojisi	2	YGS-2	25	25	1		316,15000	15,2,D,97	189,02070	1162316
103570608	Gaz ve Tesisatı Teknolojisi (İÖ)	2	YGS-2	25	25	1	2				
103550719	Geleneksel El Sanatları	2	YGS-4	25	25	1		318,35000	96,2,D,77	248,27836	879000

TABLO-3. Merkezi Yerleştirme İle Öğrenci Alan Yükseköğretim Ön Lisans Programları

PROGRAM KODU (1)	PROGRAM ADI (2)	ÖĞR. SÜRE (3)	PUAN TÜRÜ (4)	SGK KONT (5)	YGSK KONT (6)	OK.BİR KONT (7)	ÖZEL KOŞUL VE AÇIKLAMALAR (8)	2015-ÖSYS EN KÜÇÜK OBP (9)	2015 YERL. ÖNCELİKLERİ (10)	2015 EN KÜÇÜK YGS PUANI (11)	YGS BAŞARI SIRA (12)
103570662	Geleneksel El Sanatları (İÖ)	2	YGS-4	20	20	1	2	401,65000	81,2,İ,63	222,08305	1212137
103550701	Grafik Tasarımı	2	YGS-5	25	25	1		361,40000	15,2,İ,97	264,25820	635000
103570644	Grafik Tasarımı (İÖ)	2	YGS-5	25	25	1	2	305,30000	15,2,İ,96	232,34275	1021919
103551092	İş Sağlığı ve Güvenliği	2	YGS-2	25	25	1		288,45000	15,4,D,97	241,54540	438000
103570741	İş Sağlığı ve Güvenliği (İÖ)	2	YGS-2	25	25	1	2	323,60000	15,2,İ,96	223,21583	604000
103550755	Kimya Teknolojisi	2	YGS-2	25	25	1		316,25000	15,2,İ,97	197,03495	1007413
103570671	Kimya Teknolojisi (İÖ)	2	YGS-2	25	25	1	2	291,65000	02,2,İ,83	192,34360	1097384
103550737	Tekstil Teknolojisi	2	YGS-1	45	45	2		319,95000	15,2,İ,97	183,59090	1265504
103570556	Tekstil Teknolojisi (İÖ)	2	YGS-1	23	22	1	2				
	Safiye Çıkrıkcıoğlu Meslek Y.O.										
103550764	Bahçe Tarımı	2	YGS-6	15	15	1		374,15000	15,2,D,97	195,67591	1345055
103550428	Gıda Teknolojisi	2	YGS-2	25	25	1		323,25000	15,3,D,97	208,08704	813000
103570247	Gıda Teknolojisi (İÖ)	2	YGS-2	25	25	1	2	340,20000	15,2,İ,97	204,11168	879000
103550949	Laborant ve Veteriner Sağlık	2	YGS-2	25	25	1		349,05000	11,2,İ,93	251,23319	375000
103570698	Laborant ve Veteriner Sağlık (İÖ)	2	YGS-2	25	25	1	2	400,20000	07,2,İ,89	226,21432	572000
103550446	Organik Tarım	2	YGS-6	18	17	1		346,00000	15,2,D,97	211,13464	1109344
	Develi Hüseyin Şahin Meslek Yüksekokulu										
103550897	Bilgisayar Programcılığı	2	YGS-1	25	25	1		373,25000	15,2,İ,96	201,49346	940000
103570705	Bilgisayar Programcılığı (İÖ)	2	YGS-1	25	25	1	2	327,90000	15,2,D,95	195,43253	1047026
103550958	Bilgisayar Teknolojisi	2	YGS-1	20	20	1		331,15000	15,2,İ,97	192,42403	1102933
103551083	Büro Yönetimi ve Yönetici Asistanlığı	2	YGS-4	30	30	1		319,85000	13,3,İ,95	253,91612	812000
103570732	Büro Yönetimi ve Yönetici Asistanlığı (İÖ)	2	YGS-4	28	27	1	2	306,20000	15,2,İ,97	228,06270	1134595
103550304	Çocuk Gelişimi	2	YGS-4	25	25	1		426,05000	15,2,İ,97	303,83314	337000
103570714	Çocuk Gelişimi (İÖ)	2	YGS-4	25	25	1	2	391,55000	15,2,İ,97	272,49642	604000
103550322	Lojistik	2	YGS-6	20	20	1	4	279,40000	15,2,İ,97	218,17190	1003262
	Tomarza Mustafa Akıncıoğlu Meslek Yüksekokulu										
103551117	Harita ve Kadastro	2	YGS-1	25	25	1		272,70000	14,2,D,94	228,97345	572000
103551126	İnşaat Teknolojisi	2	YGS-1	20	20	1		----	----	----	----
103551074	Yapı Denetimi	2	YGS-1	25	25	1		315,30000	07,2,İ,89	195,33378	1048781
	Mesleki ve Teknik Eğitim Bölgesi: KIRIKKALE										
	KIRIKKALE ÜNİVERSİTESİ										
	Adalet Meslek Yüksekokulu										
106650578	Adalet	2	YGS-3	25	25	1		334,00000	15,2,D,97	319,67536	283000
	Fatma Şenses Sosyal Bilimler Meslek Yüksekokulu										
106650569	Büro Yönetimi ve Yönetici Asistanlığı	2	YGS-4	25	25	1		334,15000	03,2,İ,84	265,46746	679000
106670422	Büro Yönetimi ve Yönetici Asistanlığı (İÖ)	2	YGS-4	25	25	1	2			218,24494	1262706
106650057	Emlak ve Emlak Yönetimi	2	YGS-5	25	25	1		399,15000	95,2,D,60	202,57422	1411120
106650445	İşletme Yönetimi	2	YGS-6	23	22	1		320,25000	15,2,D,96	221,06982	961000
106670343	İşletme Yönetimi (İÖ)	2	YGS-6	23	22	1	2	292,50000	78,2,İ,59	197,75891	1314041
106650409	Muhasebe ve Vergi Uygulamaları	2	YGS-6	25	25	1		360,95000	15,2,D,97	215,83512	1037826
106670307	Muhasebe ve Vergi Uygulamaları (İÖ)	2	YGS-6	23	22	1	2	383,75000	80,2,D,54	210,09503	1125422
106650181	Turizm ve Otel İşletmeciliği	2	YGS-6	23	22	1		395,70000	15,2,D,97	198,95578	1295836
106670458	Turizm ve Otel İşletmeciliği (İÖ)	2	YGS-6	18	17	1	2	324,15000	85,2,D,65	190,08121	1426382
	Kırıkkale Meslek Yüksekokulu										
106650215	Bilgisayar Programcılığı	2	YGS-1	25	25	1		415,10000	15,3,İ,97	224,88590	613000
106670219	Bilgisayar Programcılığı (İÖ)	2	YGS-1	18	17	1	2	318,00000	15,3,İ,97	210,21834	800000
106650542	Bilgisayar Programcılığı (Uzaktan Öğretim)	2	YGS-1	50	50	2	226, 815	374,95000	13,3,D,95	198,19968	997000
106650039	Elektrik	2	YGS-1	23	22	1		353,35000	15,2,D,97	203,87670	900000
106670043	Elektrik (İÖ)	2	YGS-1	23	22	1	2	293,75000	15,2,İ,97	189,22587	1163286
106650463	Elektronik Haberleşme Teknolojisi	2	YGS-1	25	25	1		298,65000	15,2,İ,97	196,15265	1033892
106670361	Elektronik Haberleşme Teknolojisi (İÖ)	2	YGS-1	20	20	1	2	283,60000	15,2,D,96	173,05716	1378160
106650709	Elektronik Haberleşme Teknolojisi (Uzaktan Öğretim)	2	YGS-1	50	50	2	226, 815	405,85000	02,2,İ,85	181,29123	1301891
106650472	Elektronik Teknolojisi	2	YGS-1	23	22	1		285,90000	15,2,İ,97	196,05364	1035712
106670379	Elektronik Teknolojisi (İÖ)	2	YGS-1	20	20	1	2	301,70000	15,2,D,97	174,87218	1369693
106670282	Geleneksel El Sanatları (İÖ) (Bk.532)	2	YGS-4	15	15	1	2, 532	317,60000	14,2,D,96	205,42866	1430077
106650084	Grafik Tasarımı	2	YGS-5	25	25	1		278,05000	15,3,D,95	245,70936	851000
106650454	İklimlendirme ve Soğutma Teknolojisi	2	YGS-1	25	25	1		362,85000	15,2,D,97	170,59609	1385125
106670352	İklimlendirme ve Soğutma Teknolojisi (İÖ)	2	YGS-1	15	15	1	2	301,65000	12,2,D,93	176,12181	1361125
106650533	İnşaat Teknolojisi	2	YGS-1	25	25	1		349,50000	15,3,D,97	236,87100	502000
106670404	İnşaat Teknolojisi (İÖ)	2	YGS-1	25	25	1	2	276,20000	15,2,D,96	225,94986	602000
106650481	Kontrol ve Otomasyon Teknolojisi	2	YGS-1	25	25	1		358,85000	15,2,D,97	189,83071	1151960
106670388	Kontrol ve Otomasyon Teknolojisi (İÖ)	2	YGS-1	25	25	1	2	297,70000	13,3,D,95	166,84778	1392897
106650718	Kontrol ve Otomasyon Teknolojisi (Uzaktan Öğretim)	2	YGS-1	50	50	2	226, 815	266,65000	00,2,D,82	166,36173	1393862
106650127	Makine	2	YGS-1	25	25	1		389,85000	15,3,D,97	209,03699	818000
106670113	Makine (İÖ)	2	YGS-1	23	22	1	2	298,15000	15,2,İ,97	203,55888	905000
106650136	Mantarçılık	2	YGS-6	10	10	1					
106670122	Mobilya ve Dekorasyon (İÖ) (Bk.533)	2	YGS-1	15	15	1	2, 533	330,30000	15,2,D,97	170,85843	1384491
106650348	Organik Tarım	2	YGS-6	23	22	1		396,65000	82,2,D,64	184,09574	1507593
106670334	Otomotiv Teknolojisi (İÖ) (Bk.533)	2	YGS-1	23	22	1	2, 533	327,10000	15,2,D,96	192,12457	1108584
106650587	Radyo ve Televizyon Programcılığı	2	YGS-4	23	22	1	80	316,85000	14,3,D,96	285,05136	484000
106670431	Radyo ve Televizyon Programcılığı (İÖ)	2	YGS-4	23	22	1	2, 80	322,90000	11,3,D,93	253,62542	815000
106650427	Rafineri ve Petro-Kimya Teknolojisi	2	YGS-2	25	25	1		279,80000	15,2,D,96	208,53408	806000
106670325	Rafineri ve Petro-Kimya Teknolojisi (İÖ)	2	YGS-2	25	25	1	2	278,35000	96,2,D,78	185,07446	1237683
	Sağlık Hizmetleri Meslek Yüksekokulu										
106650657	Ağız ve Diş Sağlığı	2	YGS-2	25	25	1		328,20000	15,3,İ,97	249,87620	383000
106650648	Anestezi	2	YGS-2	23	22	1		366,95000	15,3,İ,97	314,49644	160000
106650621	Diş Protez Teknolojisi	2	YGS-2	28	27	1		317,50000	92,2,D,70	255,84652	350000
106650612	İlk ve Acil Yardım	2	YGS-2	28	27	1	233	411,50000	15,3,İ,97	262,30219	318000
106650666	Tıbbi Dokümantasyon ve Sekreterlik	2	YGS-3	23	22	1		340,50000	15,2,D,97	312,98952	325000
106670467	Tıbbi Dokümantasyon ve Sekreterlik (İÖ)	2	YGS-3	23	22	1	2	375,00000	98,2,İ,80	285,77746	547000

TABLO-3. Merkezi Yerleştirme İle Öğrenci Alan Yükseköğretim Ön Lisans Programları

PROGRAM KODU (1)	PROGRAM ADI (2)	ÖĞR. SÜRE (3)	PUAN TÜRÜ (4)	SGK KONT (5)	YGSK KONT (6)	OK.BİR KONT (7)	ÖZEL KOŞUL VE AÇIKLAMALAR (8)	2015-ÖSYS EN KÜÇÜK OBP (9)	2015 YERL. ÖNCELİKLERİ (10)	2015 EN KÜÇÜK YGS PUANI (11)	YGS BAŞARI SIRA (12)
106650515	Tıbbi Laboratuvar Teknikleri	2	YGS-2	25	25	1		404,40000	15,2,D,96	267,66720	294000
106670476	Tıbbi Laboratuvar Teknikleri (İÖ)	2	YGS-2	25	25	1	2	350,00000	92,2,İ,73	255,34149	352000
	Delice Meslek Yüksekokulu										
106650603	Laborant ve Veteriner Sağlık	2	YGS-2	18	17	1		278,30000	08,2,İ,88	228,13967	552000
	Hacılar Hüseyin Aytemiz Meslek Yüksekokulu										
106650736	Biyomedikal Cihaz Teknolojisi	2	YGS-1	20	20	1		----	----	----	----
106650499	Elektronik Teknolojisi	2	YGS-1	18	17	1		344,05000	15,2,D,97	181,59612	1297289
106650321	İş Sağlığı ve Güvenliği	2	YGS-2	20	20	1		338,70000	15,2,İ,97	221,04888	630000
106670264	İş Sağlığı ve Güvenliği (İÖ)	2	YGS-2	18	17	1	2	381,25000	15,2,D,97	217,58595	673000
106650693	İş Sağlığı ve Güvenliği (Uzaktan Öğretim)	2	YGS-2	50	50	2	226	307,10000	12,3,D,94	208,57955	805000
106650436	Rafineri ve Petro-Kimya Teknolojisi	2	YGS-2	18	17	1		278,35000	96,2,D,79	188,87728	1165098
	Keskin Meslek Yüksekokulu										
106650224	Çocuk Gelişimi	2	YGS-4	33	32	1		399,80000	15,2,İ,97	293,94500	409000
106670273	Çocuk Gelişimi (İÖ)	2	YGS-4	33	32	1	2	451,10000	15,2,D,97	265,84459	675000
106650675	Çocuk Gelişimi (Uzaktan Öğretim)	2	YGS-4	50	50	2	226, 815	365,75000	15,2,D,97	251,79670	837000
106650233	Elektrik	2	YGS-1	25	25	1		358,45000	15,2,D,98	178,51592	1338268
106670228	Elektrik (İÖ)	2	YGS-1	15	15	1	2	295,40000	15,2,D,96	179,91867	1321133
106650727	Elektrik (Uzaktan Öğretim)	2	YGS-1	50	50	2	226, 815	385,85000	06,2,D,78	175,98290	1362205
106650596	Giyim Üretim Teknolojisi	2	YGS-1	15	15	1		330,90000	15,2,D,97	170,03394	1386307
106650393	Halkla İlişkiler ve Tanıtım	2	YGS-4	25	25	1		294,45000	14,2,İ,96	253,66885	815000
106670449	Halkla İlişkiler ve Tanıtım (İÖ)	2	YGS-4	18	17	1	2			214,27101	1315074
106650418	Muhasebe ve Vergi Uygulamaları	2	YGS-6	23	22	1		327,20000	15,2,D,97	212,16840	1093524
106650269	Pazarlama	2	YGS-6	20	20	1		293,10000	15,2,D,97	191,14991	1410905
106650287	Yerel Yönetimler	2	YGS-4	25	25	1				220,90948	1227464
106670246	Yerel Yönetimler (İÖ)	2	YGS-4	25	25	1	2			194,25527	1566549
	Mesleki ve Teknik Eğitim Bölgesi: KIRKLARELİ										
	KIRKLARELİ ÜNİVERSİTESİ										
	Sağlık Hizmetleri Meslek Yüksekokulu										
106750514	Çocuk Gelişimi	2	YGS-4	30	30	1		432,60000	15,2,İ,97	284,13701	492000
106770518	Çocuk Gelişimi (İÖ)	2	YGS-4	30	30	1	2	374,60000	15,2,İ,97	277,52492	554000
106750726	Optisyenlik	2	YGS-1	-	50	2				242,33024	460000
106750505	Sağlık Kurumları İşletmeciliği	2	YGS-6	23	22	1		399,80000	15,2,İ,97	245,45189	649000
106770624	Sağlık Kurumları İşletmeciliği (İÖ)	2	YGS-6	15	15	1	2	328,55000	15,2,D,97	240,61138	704000
106750489	Tıbbi Dokümantasyon ve Sekreterlik	2	YGS-3	25	25	1		344,85000	15,2,D,97	307,22951	366000
106770554	Tıbbi Dokümantasyon ve Sekreterlik (İÖ)	2	YGS-3	25	25	1	2	354,15000	02,2,D,82	285,22236	552000
106750462	Tıbbi Laboratuvar Teknikleri	2	YGS-2	33	32	1		375,70000	12,2,D,94	265,10202	305000
106770378	Tıbbi Laboratuvar Teknikleri (İÖ)	2	YGS-2	33	32	1	2	356,65000	06,2,D,88	252,31853	369000
106750498	Tıbbi Tanıtım ve Pazarlama	2	YGS-6	23	22	1		426,50000	11,3,D,93	229,75017	840000
106770563	Tıbbi Tanıtım ve Pazarlama (İÖ)	2	YGS-6	18	17	1	2	315,50000	12,2,D,94	211,25624	1107454
106750471	Yaşlı Bakımı	2	YGS-2	28	27	1		460,00000	12,2,D,93	228,07133	553000
106770387	Yaşlı Bakımı (İÖ)	2	YGS-2	28	27	1	2	317,95000	08,2,D,90	218,34078	664000
	Sosyal Bilimler Meslek Yüksekokulu										
106750762	Basım ve Yayın Teknolojileri	2	YGS-5	25	25	1		301,65000	15,2,İ,97	227,30415	1087310
106770712	Basım ve Yayın Teknolojileri (İÖ)	2	YGS-5	25	25	1	2	----	----	----	----
106750417	Dış Ticaret	2	YGS-6	30	30	1		273,20000	15,2,D,97	212,78483	1084232
106770342	Dış Ticaret (İÖ)	2	YGS-6	30	30	1	2	363,75000	07,2,D,87	185,62852	1487962
106750311	İşletme Yönetimi	2	YGS-6	30	30	1		250,00000	14,2,D,95	210,94136	1112318
106770254	İşletme Yönetimi (İÖ)	2	YGS-6	18	17	1	2				
106750771	Lojistik	2	YGS-6	25	25	1		273,80000	15,2,D,95	212,31907	1091234
106750232	Maliye	2	YGS-6	30	30	1		293,05000	13,2,D,95	223,38164	928000
106770333	Maliye (İÖ)	2	YGS-6	30	30	1	2	300,75000	14,2,D,95	193,05065	1383457
106750277	Muhasebe ve Vergi Uygulamaları	2	YGS-6	30	30	1		288,10000	13,2,D,94	201,54521	1256397
106750665	Radyo ve Televizyon Programcılığı	2	YGS-4	25	25	1		405,85000	00,3,D,81	255,48461	793000
106770615	Radyo ve Televizyon Programcılığı (İÖ)	2	YGS-4	25	25	1	2	328,40000	07,3,D,90	236,74063	1023731
106750568	Sivil Havacılık Kabin Hizmetleri	2	YGS-5	23	22	1	49	366,55000	15,2,D,97	278,61610	496000
106770509	Sivil Havacılık Kabin Hizmetleri (İÖ)	2	YGS-5	18	17	1	2, 49	327,50000	15,2,D,97	270,95755	566000
	Teknik Bilimler Meslek Yüksekokulu										
106750408	Bilgisayar Programcılığı	2	YGS-1	25	25	1		320,15000	15,3,D,96	200,46196	958000
106770272	Bilgisayar Programcılığı (İÖ)	2	YGS-1	25	25	1	2	339,10000	15,2,D,97	160,66098	1403611
106750595	Elektrik	2	YGS-1	25	25	1		324,60000	15,2,İ,97	180,03568	1319627
106770042	Elektrik (İÖ)	2	YGS-1	15	15	1	2	295,50000	15,2,D,97	173,54151	1376313
106750383	Elektronik Teknolojisi	2	YGS-1	25	25	1		284,55000	15,2,D,97	173,99617	1374280
106770263	Elektronik Teknolojisi (İÖ)	2	YGS-1	25	25	1	2				
106750038	Gıda Teknolojisi	2	YGS-2	50	50	2		358,85000	15,2,D,97	199,70264	958000
106770315	Gıda Teknolojisi (İÖ)	2	YGS-2	25	25	1	2	335,85000	12,2,D,94	180,46279	1314011
106750586	Giyim Üretim Teknolojisi	2	YGS-1	13	12	1		365,35000	15,2,D,98	179,20259	1330202
106750577	İç Mekan Tasarımı	2	YGS-5	25	25	1		345,75000	15,2,D,97	242,50766	891000
106770545	İç Mekan Tasarımı (İÖ)	2	YGS-5	25	25	1	2	266,30000	14,2,D,95	236,31843	970000
106750347	İnşaat Teknolojisi	2	YGS-1	35	35	1		310,45000	14,2,D,96	214,60178	738000
106770324	İnşaat Teknolojisi (İÖ)	2	YGS-1	35	35	1	2	306,80000	10,2,D,92	189,84746	1151637
106750602	Makine	2	YGS-1	23	22	1		297,60000	15,2,İ,96	158,78684	1405771
106770069	Makine (İÖ)	2	YGS-1	13	12	1	2	299,05000	15,2,D,97	209,02421	818000
106750532	Mekatronik	2	YGS-1	25	25	1		329,80000	15,2,İ,97	187,11170	1203114
106770633	Mekatronik (İÖ)	2	YGS-1	25	25	1	2	350,05000	14,2,D,96	189,89179	1150864
106750392	Tekstil Teknolojisi	2	YGS-1	13	12	1		315,85000	14,2,D,92	167,71809	1391129
	Babaeski Meslek Yüksekokulu										
106750065	Bankacılık ve Sigortacılık	2	YGS-6	50	50	2		256,60000	11,2,D,92	218,04025	1005117
106770351	Bankacılık ve Sigortacılık (İÖ)	2	YGS-6	50	50	2	2	270,15000	15,2,D,96	182,63642	1525278
106750559	Büro Yönetimi ve Yönetici Asistanlığı	2	YGS-4	30	30	1		345,55000	15,2,İ,97	188,62017	1629974
106750753	Çağrı Merkezi Hizmetleri	2	YGS-4	25	25	1				210,15257	1368960

TABLO-3. Merkezi Yerleştirme İle Öğrenci Alan Yükseköğretim Ön Lisans Programları

PROGRAM KODU (1)	PROGRAM ADI (2)	ÖĞR. SÜRE (3)	PUAN TÜRÜ (4)	SGK KONT (5)	YGSK KONT (6)	OK.BİR KONT (7)	ÖZEL KOŞUL VE AÇIKLAMALAR (8)	2015-ÖSYS EN KÜÇÜK OBP (9)	2015 YERL. ÖNCELİKLERİ (10)	2015 EN KÜÇÜK YGS PUANI (11)	YGS BAŞARI SIRA (12)
106770696	Çağrı Merkezi Hizmetleri (İÖ)	2	YGS-4	15	15	1	2				
106750453	Dış Ticaret	2	YGS-6	30	30	1					
106750329	İşletme Yönetimi	2	YGS-6	18	17	1					
106750656	Yerel Yönetimler	2	YGS-4	25	25	1				211,80324	1347398
106770606	Yerel Yönetimler (İÖ)	2	YGS-4	20	20	1	2			179,07814	1716955
Lüleburgaz Meslek Yüksekokulu											
106750356	Bilgisayar Programcılığı	2	YGS-1	25	25	1		276,30000	15,3,D,97	196,73077	1023596
106770281	Bilgisayar Programcılığı (İÖ)	2	YGS-1	20	20	1	2	314,05000	13,2,D,91	172,94780	1378553
106750541	Büro Yönetimi ve Yönetici Asistanlığı	2	YGS-4	25	25	1		282,35000	14,2,İ,96	199,89801	1499028
106770484	Büro Yönetimi ve Yönetici Asistanlığı (İÖ)	2	YGS-4	20	20	1	2			191,18293	1601720
106750117	Elektrik	2	YGS-1	50	50	2		304,05000	15,2,D,97	177,22599	1351826
106750241	Grafik Tasarımı	2	YGS-5	23	22	1		392,95000	15,2,D,97	231,11629	1037712
106770184	Grafik Tasarımı (İÖ)	2	YGS-5	20	20	1	2	327,65000	15,2,D,97	213,11642	1274262
106750629	İnsan Kaynakları Yönetimi	2	YGS-6	23	22	1		292,05000	15,2,İ,96	222,92770	934000
106770572	İnsan Kaynakları Yönetimi (İÖ)	2	YGS-6	23	22	1	2	275,85000	97,3,İ,78	200,91125	1266098
106750708	İş Sağlığı ve Güvenliği	2	YGS-2	25	25	1		370,60000	15,2,D,93	212,99481	737000
106770651	İş Sağlığı ve Güvenliği (İÖ)	2	YGS-2	25	25	1	2	295,95000	15,2,D,95	219,63589	647000
106750302	Kimya Teknolojisi	2	YGS-2	53	52	2		317,35000	15,2,D,96	185,39492	1231791
106750286	Muhasebe ve Vergi Uygulamaları	2	YGS-6	30	30	1		298,95000	15,2,D,96	180,10307	1552521
106750611	Otomotiv Teknolojisi	2	YGS-1	23	22	1		314,85000	15,2,D,97	168,28552	1389965
106770245	Otomotiv Teknolojisi (İÖ)	2	YGS-1	15	15	1	2	280,25000	15,2,D,96	179,93504	1320919
106750153	Pazarlama	2	YGS-6	18	17	1		314,70000	15,2,D,96	180,69217	1546616
106750692	Sosyal Güvenlik	2	YGS-5	25	25	1		333,15000	15,2,D,97	265,85354	618000
106770642	Sosyal Güvenlik (İÖ)	2	YGS-5	25	25	1	2	358,25000	09,2,D,91	255,46667	733000
106750268	Tekstil Teknolojisi	2	YGS-1	13	12	1		295,05000	15,2,D,96	177,03023	1353604
Pınarhisar Meslek Yüksekokulu											
106750805	Aşçılık	2	YGS-4	20	20	1		----	----	----	----
106750426	Bilgi Yönetimi	2	YGS-6	25	25	1		343,60000	15,2,D,97	200,35956	1274618
106770439	Bilgi Yönetimi (İÖ)	2	YGS-6	25	25	1	2	299,25000	15,2,D,91	199,35083	1289811
106750365	Bilgisayar Programcılığı	2	YGS-1	30	30	1		357,05000	15,2,D,98	180,62217	1311494
106770448	Bilgisayar Programcılığı (İÖ)	2	YGS-1	15	15	1	2	290,55000	15,2,D,97	162,12033	1401463
106750674	Halkla İlişkiler ve Tanıtım	2	YGS-4	20	20	1		332,40000	15,2,D,97	230,74683	1099857
106770669	Halkla İlişkiler ve Tanıtım (İÖ)	2	YGS-4	20	20	1	2	349,05000	15,2,D,97	183,80710	1678789
106750789	Kontrol ve Otomasyon Teknolojisi	2	YGS-1	20	20	1		----	----	----	----
106750798	Medya ve İletişim	2	YGS-4	20	20	1		----	----	----	----
106750198	Turizm ve Otel İşletmeciliği	2	YGS-6	20	20	1		390,20000	09,3,İ,91	186,11729	1481519
106750444	Turizm ve Seyahat Hizmetleri	2	YGS-5	23	22	1		290,70000	13,3,İ,95	174,17308	1692094
106750683	Yapı Denetimi	2	YGS-1	20	20	1		289,15000	92,2,D,72	179,74986	1323402
106770703	Yapı Denetimi (İÖ)	2	YGS-1	13	12	1	2				
Vize Meslek Yüksekokulu											
106750374	Bankacılık ve Sigortacılık	2	YGS-6	45	45	2		306,50000	14,2,D,95	201,00178	1264715
106770396	Bankacılık ve Sigortacılık (İÖ)	2	YGS-6	33	32	1	2	331,45000	15,2,D,97	181,75107	1535298
106750638	Dış Ticaret	2	YGS-6	25	25	1					
106750205	Emlak ve Emlak Yönetimi	2	YGS-5	15	15	1					
106750717	İş Sağlığı ve Güvenliği	2	YGS-2	30	30	1		346,00000	15,2,D,97	232,93586	507000
106770678	İş Sağlığı ve Güvenliği (İÖ)	2	YGS-2	30	30	1	2	296,45000	14,2,D,96	216,16990	692000
106750523	İşletme Yönetimi	2	YGS-6	13	12	1					
106750735	Lojistik	2	YGS-6	35	35	1		388,35000	05,2,D,88	189,03935	1441278
106770687	Lojistik (İÖ)	2	YGS-6	15	15	1	2				
106750647	Maliye	2	YGS-6	30	30	1		362,50000	94,2,D,77	202,38885	1243606
106770599	Maliye (İÖ)	2	YGS-6	25	25	1	2			182,56466	1526110
106750295	Muhasebe ve Vergi Uygulamaları	2	YGS-6	13	12	1					
Mesleki ve Teknik Eğitim Bölgesi: KIRŞEHİR											
AHI EVRAN ÜNİVERSİTESİ (KIRŞEHİR)											
Sağlık Hizmetleri Meslek Yüksekokulu											
100650524	İlk ve Acil Yardım	2	YGS-2	25	25	1	233	404,10000	15,3,İ,97	274,52349	267000
100670467	İlk ve Acil Yardım (İÖ)	2	YGS-2	25	25	1	2, 233	369,90000	15,3,İ,97	292,86330	209000
100650533	Tıbbi Dokümantasyon ve Sekreterlik	2	YGS-3	20	20	1		323,95000	15,2,D,97	307,07642	367000
100670458	Tıbbi Dokümantasyon ve Sekreterlik (İÖ)	2	YGS-3	20	20	1	2	314,80000	11,2,D,93	290,70166	501000
100650587	Yaşlı Bakımı	2	YGS-2	25	25	1		394,60000	94,2,İ,76	242,19671	433000
100670501	Yaşlı Bakımı (İÖ)	2	YGS-2	25	25	1	2	307,15000	14,3,İ,96	224,18292	594000
Sosyal Bilimler Meslek Yüksekokulu											
100650569	Bankacılık ve Sigortacılık	2	YGS-6	20	20	1		265,45000	15,2,D,97	238,26274	732000
100670546	Bankacılık ve Sigortacılık (İÖ)	2	YGS-6	20	20	1	2	----	----	----	----
100650499	Büro Yönetimi ve Yönetici Asistanlığı	2	YGS-4	25	25	1		288,35000	15,2,D,95	223,56010	1192634
100670494	Büro Yönetimi ve Yönetici Asistanlığı (İÖ)	2	YGS-4	25	25	1	2			186,02106	1656995
100650578	Dış Ticaret	2	YGS-6	40	40	1		291,65000	70,2,İ,47	196,39046	1334399
100670485	Dış Ticaret (İÖ)	2	YGS-6	18	17	1	2				
100650454	Halkla İlişkiler ve Tanıtım	2	YGS-4	23	22	1		318,50000	13,3,D,95	247,68103	887000
100650296	İşletme Yönetimi	2	YGS-6	40	40	1		292,80000	12,2,İ,94	181,62356	1536706
100650251	Muhasebe ve Vergi Uygulamaları	2	YGS-6	35	35	1		318,00000	14,2,D,96	208,09735	1156003
100650057	Pazarlama	2	YGS-6	20	20	1		284,15000	79,2,İ,60	184,33504	1504544
100650596	Radio ve Televizyon Programcılığı	2	YGS-4	23	22	1		353,55000	14,3,D,96	256,09147	786000
100670476	Radio ve Televizyon Programcılığı (İÖ)	2	YGS-4	20	20	1	2	308,95000	15,3,İ,98	231,23010	1093687
100650172	Turizm ve Otel İşletmeciliği	2	YGS-6	23	22	1		340,30000	15,2,D,97	200,19078	1277230
Teknik Bilimler Meslek Yüksekokulu											
100650436	Bilgisayar Programcılığı	2	YGS-1	20	20	1		313,15000	15,3,D,96	202,75247	918000
100670343	Bilgisayar Programcılığı (İÖ)	2	YGS-1	20	20	1	2	341,30000	14,4,D,96	168,49923	1389535
100650551	Bilgisayar Teknolojisi	2	YGS-1	20	20	1		280,75000	15,2,İ,97	170,79351	1384649
100650012	Elektrik	2	YGS-1	35	35	1		354,95000	15,2,D,97	164,71758	1396949

TABLO-3. Merkezi Yerleştirme İle Öğrenci Alan Yükseköğretim Ön Lisans Programları

PROGRAM KODU (1)	PROGRAM ADI (2)	ÖĞR. SÜRE (3)	PUAN TÜRÜ (4)	SGK KONT (5)	YGSK KONT (6)	OK.BİR KONT (7)	ÖZEL KOŞUL VE AÇIKLAMALAR (8)	2015-ÖSYS EN KÜÇÜK OBP (9)	2015 YERL. ÖNCELİKLERİ (10)	2015 EN KÜÇÜK YGS PUANI (11)	YGS BAŞARI SIRA (12)
100670016	Elektrik (İÖ)	2	YGS-1	15	15	1	2	269,40000	13,2,D,94	173,05506	1378166
100650348	İnşaat Teknolojisi	2	YGS-1	40	40	1		339,65000	13,2,D,95	199,66237	971000
100670246	İnşaat Teknolojisi (İÖ)	2	YGS-1	40	40	1	2	347,75000	15,3,D,97	183,73957	1262985
100650472	Mekatronik	2	YGS-1	23	22	1		331,15000	15,2,İ,96	189,66293	1155079
100650481	Organik Tarım	2	YGS-6	20	20	1					
100650542	Tıbbi ve Aromatik Bitkiler	2	YGS-6	15	15	1		----	----	----	----
100670555	Tıbbi ve Aromatik Bitkiler (İÖ)	2	YGS-6	15	15	1	2	----	----	----	----
	Çiçekdağı Meslek Yüksekokulu										
100650321	Bilgisayar Programcılığı	2	YGS-1	20	20	1		339,75000	15,2,D,95	184,85846	1243636
100650515	Büro Yönetimi ve Yönetici Asistanlığı	2	YGS-4	20	20	1		331,05000	11,2,D,93	212,55589	1337614
100650657	Laborant ve Veteriner Sağlık	2	YGS-2	40	40	1		324,10000	11,2,D,93	221,48582	624000
100650269	Muhasebe ve Vergi Uygulamaları	2	YGS-6	15	15	1					
	Kaman Meslek Yüksekokulu										
100650366	Bilgisayar Programcılığı	2	YGS-1	30	30	1		334,60000	15,2,D,97	187,87213	1188900
100650506	Büro Yönetimi ve Yönetici Asistanlığı	2	YGS-4	40	40	1		342,65000	14,2,İ,90	197,80115	1524510
100670413	Büro Yönetimi ve Yönetici Asistanlığı (İÖ)	2	YGS-4	15	15	1	2			166,54534	1745815
100650393	Elektrik	2	YGS-1	18	17	1		313,50000	15,2,D,97	173,63932	1375893
100650303	Elektronik Haberleşme Teknolojisi	2	YGS-1	15	15	1		257,95000	14,2,D,96	158,11376	1406358
100650312	Elektronik Teknolojisi	2	YGS-1	15	15	1		312,10000	14,2,D,95	167,25204	1392090
100650093	Gıda Teknolojisi	2	YGS-2	45	45	2		346,80000	15,2,D,98	183,07938	1273017
100650145	Harita ve Kadastro	2	YGS-1	40	40	1		256,95000	11,2,D,92	202,80662	918000
100670194	Harita ve Kadastro (İÖ)	2	YGS-1	40	40	1	2			190,16832	1145622
100650357	İnşaat Teknolojisi	2	YGS-1	18	17	1		344,15000	86,2,D,62	195,17799	1051667
100650418	Kontrol ve Otomasyon Teknolojisi	2	YGS-1	13	12	1					
100650463	Makine	2	YGS-1	23	22	1		299,85000	15,2,İ,97	167,75035	1391068
100650427	Muhasebe ve Vergi Uygulamaları	2	YGS-6	20	20	1					
100650242	Sondaj Teknolojisi	2	YGS-1	15	15	1					
100650603	Yapı Denetimi	2	YGS-1	23	22	1				181,89517	1292727
	Mucur Meslek Yüksekokulu										
100650666	Bankacılık ve Sigortacılık	2	YGS-6	40	40	1		320,00000	03,2,İ,86	221,24672	958000
100650612	Bilgisayar Destekli Tasarım ve Animasyon	2	YGS-1	23	22	1		382,65000	13,3,D,95	183,16937	1272566
100650375	Bilgisayar Programcılığı	2	YGS-1	35	35	1		290,40000	15,2,D,96	165,44913	1395573
100650621	Fotografik ve Kameramanlık	2	YGS-4	20	20	1		359,15000	03,2,D,85	259,40564	748000
100650224	Grafik Tasarımı	2	YGS-5	30	30	1		293,25000	15,2,İ,96	231,20786	1036575
100650287	İşletme Yönetimi	2	YGS-6	15	15	1					
100650675	Kimya Teknolojisi	2	YGS-2	23	22	1					
100650215	Kooperatifçilik	2	YGS-5	20	20	1		262,50000	87,2,D,61	174,81600	1690312
100650693	Lastik ve Plastik Teknolojisi	2	YGS-2	10	10	1		----	----	----	----
100650684	Lojistik	2	YGS-6	30	30	1		----	----	----	----
100650709	Menkul Kıymetler ve Sermaye Piyasası	2	YGS-6	25	25	1		----	----	----	----
100650278	Muhasebe ve Vergi Uygulamaları	2	YGS-6	15	15	1					
	Mesleki ve Teknik Eğitim Bölgesi: KİLİS										
	KİLİS 7 ARALIK ÜNİVERSİTESİ										
	Meslek Yüksekokulu										
106850267	Aşçılık	2	YGS-4	15	15	1		351,25000	15,2,D,95	268,35574	648000
106850143	Bahçe Tarımı	2	YGS-6	10	10	1					
106850179	Bilgisayar Programcılığı	2	YGS-1	15	15	1		355,00000	15,2,İ,98	200,80786	952000
106850082	Dış Ticaret	2	YGS-6	20	20	1		312,50000	06,2,İ,87	194,21234	1366516
106850019	Elektrik	2	YGS-1	15	15	1		333,60000	15,2,D,97	181,19736	1303314
106850116	Gaz ve Tesisatı Teknolojisi	2	YGS-2	10	10	1		305,65000	15,2,İ,96	159,17920	1408973
106850285	Gıda Teknolojisi	2	YGS-2	20	20	1		----	----	----	----
106850294	Giyim Üretim Teknolojisi	2	YGS-1	15	15	1		----	----	----	----
106850125	İnşaat Teknolojisi	2	YGS-1	20	20	1		305,30000	15,2,D,97	196,42298	1029096
106850107	İşletme Yönetimi	2	YGS-6	20	20	1		313,35000	97,2,D,81	194,31321	1365023
106850231	İş Sağlığı ve Güvenliği	2	YGS-2	20	20	1		296,10000	15,2,İ,95	230,80936	526000
106850055	Makine	2	YGS-1	15	15	1		332,75000	15,2,D,96	175,58488	1365140
106850091	Muhasebe ve Vergi Uygulamaları	2	YGS-6	20	20	1		308,70000	12,2,D,94	194,44100	1363215
106850301	Süs Bitkileri Yetiştiriciliği	2	YGS-6	10	10	1		----	----	----	----
106850222	Tıbbi ve Aromatik Bitkiler	2	YGS-6	10	10	1		320,00000	13,2,D,95	178,64671	1565597
106850197	Turizm ve Otel İşletmeciliği	2	YGS-6	15	15	1		300,20000	13,2,İ,95	185,41534	1490731
106850204	Yapı Denetimi	2	YGS-1	15	15	1				186,56311	1212987
	Sağlık Hizmetleri Meslek Yüksekokulu										
106850258	Çocuk Gelişimi	2	YGS-4	20	20	1		352,90000	15,2,İ,96	285,57738	479000
106850276	Fizyoterapi	2	YGS-2	20	20	1		430,70000	15,3,D,97	298,14422	196000
106850152	İlk ve Acil Yardım	2	YGS-2	20	20	1	233	437,35000	15,3,D,97	265,02126	305000
106850249	Optisyenlik	2	YGS-1	-	40	1				249,83035	411000
106850161	Tıbbi Dokümantasyon ve Sekreterlik	2	YGS-3	20	20	1		271,95000	15,2,D,97	305,37533	379000
106850213	Yaşlı Bakımı	2	YGS-2	20	20	1		307,10000	07,2,D,89	243,70369	423000
	Mesleki ve Teknik Eğitim Bölgesi: KOCAELİ										
	KOCAELİ ÜNİVERSİTESİ										
	Adalet Meslek Yüksekokulu										
106951697	Adalet	2	YGS-3	30	30	1		306,25000	15,2,D,97	335,76800	200000
	Kocaeli Meslek Yüksekokulu										
106950178	Bilgisayar Programcılığı	2	YGS-1	30	30	1		374,85000	15,4,D,97	242,15576	461000
106970313	Bilgisayar Programcılığı (İÖ)	2	YGS-1	30	30	1	2	315,90000	15,3,İ,97	214,54072	738000
106952005	Bilgisayar Programcılığı (Uzaktan Öğretim)	2	YGS-1	25	25	1	226, 815	350,05000	15,2,D,97	250,59024	406000
106951661	Büro Yönetimi ve Yönetici Asistanlığı	2	YGS-4	28	27	1		267,05000	15,2,İ,97	268,34408	648000
106971568	Büro Yönetimi ve Yönetici Asistanlığı (İÖ)	2	YGS-4	25	25	1	2	397,10000	02,2,D,84	244,75836	923000
106950036	Elektrik	2	YGS-1	30	30	1		363,55000	15,4,D,97	220,72919	660000
106970031	Elektrik (İÖ)	2	YGS-1	30	30	1	2	319,50000	15,2,İ,97	200,74818	953000

TABLO-3. Merkezi Yerleştirme İle Öğrenci Alan Yükseköğretim Ön Lisans Programları

PROGRAM KODU (1)	PROGRAM ADI (2)	ÖĞR. SÜRE (3)	PUAN TÜRÜ (4)	SGK KONT (5)	YGSK KONT (6)	OK.BİR KONT (7)	ÖZEL KOŞUL VE AÇIKLAMALAR (8)	2015-ÖSYS EN KÜÇÜK OBP (9)	2015 YERL. ÖNCELİKLERİ (10)	2015 EN KÜÇÜK YGS PUANI (11)	YGS BAŞARI SIRA (12)
106951528	Elektronik Haberleşme Teknolojisi	2	YGS-1	30	30	1		373,60000	15,2,İ,96	199,78170	969000
106971417	Elektronik Haberleşme Teknolojisi (İÖ)	2	YGS-1	30	30	1	2	290,50000	15,2,İ,96	187,60819	1193808
106951537	Elektronik Teknolojisi	2	YGS-1	30	30	1		294,40000	15,3,İ,97	204,75851	885000
106971426	Elektronik Teknolojisi (İÖ)	2	YGS-1	30	30	1	2	289,40000	15,2,İ,97	180,00179	1320074
106951494	İklimlendirme ve Soğutma Teknolojisi	2	YGS-1	30	30	1		321,25000	15,2,D,97	159,58239	1404952
106971383	İklimlendirme ve Soğutma Teknolojisi (İÖ)	2	YGS-1	28	27	1	2	324,30000	14,2,D,95	168,80747	1388894
106951607	İnşaat Teknolojisi	2	YGS-1	30	30	1		308,70000	15,3,D,97	244,90333	442000
106971498	İnşaat Teknolojisi (İÖ)	2	YGS-1	30	30	1	2	290,00000	15,2,D,96	246,53809	431000
106951458	İşletme Yönetimi	2	YGS-6	35	35	1		442,60000	15,2,D,97	222,89599	935000
106971347	İşletme Yönetimi (İÖ)	2	YGS-6	35	35	1	2	412,50000	01,2,D,84	213,20906	1077748
106951652	İşletme Yönetimi (Uzaktan Öğretim)	2	YGS-6	50	50	2	226	310,00000	95,2,D,75	179,43203	1558731
106951282	Kağıt Teknolojisi	2	YGS-2	13	12	1		361,65000	93,2,D,73	175,22011	1369599
106951388	Kimya Teknolojisi	2	YGS-2	30	30	1		385,10000	15,2,İ,97	207,88315	817000
106971286	Kimya Teknolojisi (İÖ)	2	YGS-2	30	30	1	2	304,00000	15,2,D,96	178,03485	1344893
106951546	Kontrol ve Otomasyon Teknolojisi	2	YGS-1	30	30	1		351,25000	15,3,İ,97	209,07151	817000
106971435	Kontrol ve Otomasyon Teknolojisi (İÖ)	2	YGS-1	30	30	1	2	309,85000	15,2,İ,97	184,97995	1241515
106950115	Makine	2	YGS-1	30	30	1		330,75000	15,3,İ,97	217,81863	695000
106970119	Makine (İÖ)	2	YGS-1	30	30	1	2	319,55000	15,2,İ,97	193,33682	1086000
106951334	Muhasebe ve Vergi Uygulamaları	2	YGS-6	35	35	1		276,70000	15,2,İ,95	222,08330	946000
106971241	Muhasebe ve Vergi Uygulamaları (İÖ)	2	YGS-6	30	30	1	2	300,85000	15,2,D,96	212,65768	1086163
106951925	Muhasebe ve Vergi Uygulamaları (Uzaktan Öğretim)	2	YGS-6	50	50	2	226	338,35000	79,2,D,60	175,22030	1587378
106950133	Pazarlama	2	YGS-6	28	27	1		349,60000	15,2,İ,97	215,57506	1041770
106970137	Pazarlama (İÖ)	2	YGS-6	28	27	1	2	307,80000	15,2,D,95	204,38685	1213104
106951404	Rafineri ve Petro-Kimya Teknolojisi	2	YGS-2	30	30	1		309,00000	15,2,D,96	181,64544	1296273
106971302	Rafineri ve Petro-Kimya Teknolojisi (İÖ)	2	YGS-2	30	30	1	2				
	Kocaeli Sağlık Hizmetleri Meslek Yüksekokulu										
106951722	Anestezi	2	YGS-2	20	20	1		404,65000	15,3,İ,97	328,23463	137000
106951713	İlk ve Acil Yardım	2	YGS-2	20	20	1	233	414,55000	15,3,İ,97	273,16164	272000
106951988	Podoloji	2	YGS-2	20	20	1		377,10000	15,3,İ,97	272,44807	275000
106950187	Tıbbi Dokümantasyon ve Sekreterlik	2	YGS-3	25	25	1	87	355,15000	15,2,İ,97	322,35888	268000
106970349	Tıbbi Dokümantasyon ve Sekreterlik (İÖ)	2	YGS-3	25	25	1	2, 87	388,60000	15,2,D,96	300,80794	414000
106951704	Tıbbi Görüntüleme Teknikleri	2	YGS-1	20	20	1		360,50000	15,3,D,97	272,59191	296000
106951591	Tıbbi Laboratuvar Teknikleri	2	YGS-2	28	27	1	87	348,65000	15,3,İ,97	262,29342	318000
106971489	Tıbbi Laboratuvar Teknikleri (İÖ)	2	YGS-2	20	20	1	2, 87	353,80000	15,2,İ,97	272,98890	273000
	Ali Rıza Veziroğlu Meslek Yüksekokulu										
106951176	Çevre Koruma ve Kontrol	2	YGS-2	30	30	1					
106971135	Çevre Koruma ve Kontrol (İÖ)	2	YGS-2	15	15	1	2				
106950212	Emlak ve Emlak Yönetimi	2	YGS-5	30	30	1		310,85000	85,2,İ,68	218,46808	1203413
106970367	Emlak ve Emlak Yönetimi (İÖ)	2	YGS-5	20	20	1	2	320,00000	98,2,D,80	195,24168	1501054
106950221	Makine	2	YGS-1	30	30	1		328,35000	15,2,İ,97	188,65425	1174079
106970376	Makine (İÖ)	2	YGS-1	25	25	1	2	310,10000	15,2,D,96	174,03056	1374127
	Arsılabey Meslek Yüksekokulu										
106950257	Bitki Koruma	2	YGS-2	23	22	1		394,60000	89,2,D,71	181,89431	1292424
106951997	Fidan Yetiştiriciliği	2	YGS-6	20	20	1					
106950293	Organik Tarım	2	YGS-6	20	20	1				177,38832	1575121
106951291	Pazarlama	2	YGS-6	20	20	1		317,30000	15,2,İ,97	202,45725	1242582
106971214	Pazarlama (İÖ)	2	YGS-6	20	20	1	2	304,15000	14,2,İ,93	195,58966	1346356
106951485	Peyzaj ve Süs Bitkileri	2	YGS-6	20	20	1				199,97330	1280482
106971374	Peyzaj ve Süs Bitkileri (İÖ)	2	YGS-6	20	20	1	2				
106951422	Tarımsal Ürünler Muhafaza ve Depolama Teknolojisi	2	YGS-6	15	15	1		286,90000	15,2,D,97	176,28871	1582036
	Asım Kocabıyık Meslek Yüksekokulu										
106951501	Gaz ve Tesiilat Teknolojisi	2	YGS-2	15	15	1		320,05000	15,2,D,96	171,87891	1384509
106951616	İnşaat Teknolojisi	2	YGS-1	25	25	1		378,45000	15,2,D,97	231,13967	551000
106971505	İnşaat Teknolojisi (İÖ)	2	YGS-1	25	25	1	2	276,65000	86,2,D,67	232,71346	537000
106950354	Makine	2	YGS-1	25	25	1		310,35000	15,2,İ,97	187,71961	1191762
106970464	Makine (İÖ)	2	YGS-1	23	22	1	2	305,45000	15,2,D,96	178,63263	1336930
	Değirmendere Ali Özbay Meslek Yüksekokulu										
106951201	Kuyumculuk ve Takı Tasarımı	2	YGS-5	18	17	1	14	335,55000	15,2,İ,96	212,51830	1282218
106951219	Seramik, Cam ve Çiniçilik	2	YGS-2	15	15	1	14	298,05000	15,2,D,97	180,22675	1317299
	Kartepe Atçılık Meslek Yüksekokulu										
106952077	Atçılık ve Antrenörlüğü (Erkek)	2	YGS-6	-	30	1	65, 247			213,02185	1080639
106952086	Atçılık ve Antrenörlüğü (Kız)	2	YGS-6	-	35	1	78, 247			179,30137	1559966
	Kartepe Turizm Meslek Yüksekokulu										
106950399	Turist Rehberliği	2	YGS-3	25	25	1	12	333,75000	15,2,D,96	291,74278	491000
106950406	Turizm ve Otel İşletmeciliği	2	YGS-6	50	50	2	12	357,45000	15,2,İ,97	208,18253	1154676
106970482	Turizm ve Otel İşletmeciliği (İÖ)	2	YGS-6	50	50	2	2, 12	412,90000	84,2,İ,65	194,78031	1358312
106951582	Turizm ve Seyahat Hizmetleri	2	YGS-5	25	25	1	12	352,75000	15,2,D,97	230,47001	1046150
106971471	Turizm ve Seyahat Hizmetleri (İÖ)	2	YGS-5	20	20	1	2, 12	286,05000	14,2,D,95	209,13935	1326903
	Ford Otosan İhsaniye Otomotiv Meslek Yüksekokulu										
106952023	Endüstriyel Kalıpcılık	2	YGS-1	20	20	1	277	262,00000	15,2,İ,97	181,88415	1292910
106952014	Makine, Resim ve Konstrüksiyon	2	YGS-1	23	22	1	277	326,30000	15,2,İ,97	198,04767	1000000
106952032	Oto Boya ve Karoseri	2	YGS-2	20	20	1	277	335,35000	15,2,D,97	179,03809	1333202
106952041	Otomotiv Teknolojisi	2	YGS-1	23	22	1	277	270,20000	15,4,D,96	221,97803	645000
	Gazanfer Bilge Meslek Yüksekokulu										
106951679	Büro Yönetimi ve Yönetici Asistanlığı	2	YGS-4	35	35	1		330,55000	12,2,D,94	254,56202	804000
106971577	Büro Yönetimi ve Yönetici Asistanlığı (İÖ)	2	YGS-4	23	22	1	2	316,55000	14,2,D,96	223,52630	1193090
106951273	Halkla İlişkiler ve Tanıtım	2	YGS-4	33	32	1		295,80000	15,2,D,96	269,33071	638000
106971198	Halkla İlişkiler ve Tanıtım (İÖ)	2	YGS-4	33	32	1	2	366,20000	12,3,D,93	241,88220	959000
106951467	İşletme Yönetimi	2	YGS-6	35	35	1		328,75000	15,2,D,96	216,23501	1031971

TABLO-3. Merkezi Yerleştirme İle Öğrenci Alan Yükseköğretim Ön Lisans Programları

PROGRAM KODU (1)	PROGRAM ADI (2)	ÖĞR. SÜRE (3)	PUAN TÜRÜ (4)	SGK KONT (5)	YGSK KONT (6)	OK.BİR KONT (7)	ÖZEL KOŞUL VE AÇIKLAMALAR (8)	2015-ÖSYS EN KÜÇÜK OBP (9)	2015 YERL. ÖNCELİKLERİ (10)	2015 EN KÜÇÜK YGS PUANI (11)	YGS BAŞARI SIRA (12)
106971356	İşletme Yönetimi (İÖ)	2	YGS-6	35	35	1	2	273,45000	09,2,İ,91	186,42910	1477407
106951343	Muhasebe ve Vergi Uygulamaları	2	YGS-6	35	35	1		329,45000	15,2,D,97	206,31668	1183358
	Gölcük Meslek Yüksekokulu										
106950618	Dış Ticaret	2	YGS-6	30	30	1		343,15000	15,2,D,97	219,13711	989000
106970667	Dış Ticaret (İÖ)	2	YGS-6	30	30	1	2	261,75000	15,2,D,97	221,40279	956000
106950627	Makine	2	YGS-1	30	30	1	48	335,95000	15,2,İ,96	184,62832	1247629
106970676	Makine (İÖ)	2	YGS-1	23	22	1	2, 48	299,30000	15,2,D,97	175,54251	1365435
106951413	Otomotiv Teknolojisi	2	YGS-1	75	75	2	48	332,60000	15,2,İ,97	191,22617	1125706
106971311	Otomotiv Teknolojisi (İÖ)	2	YGS-1	75	75	2	2, 48	328,25000	15,2,D,96	167,83980	1390882
106950645	Pazarlama	2	YGS-6	30	30	1		284,55000	15,2,İ,98	196,70758	1329715
106970694	Pazarlama (İÖ)	2	YGS-6	30	30	1	2	265,05000	14,2,D,93	187,12268	1467888
	Hereke Meslek Yüksekokulu										
106951688	Büro Yönetimi ve Yönetici Asistanlığı	2	YGS-4	15	15	1		296,75000	15,2,D,97	261,21542	727000
106951246	Dış Ticaret	2	YGS-6	25	25	1		386,50000	15,2,D,97	222,69421	938000
106971162	Dış Ticaret (İÖ)	2	YGS-6	25	25	1	2	295,25000	14,2,D,96	215,14004	1048337
106951555	Elektronik Teknolojisi	2	YGS-1	25	25	1		287,25000	15,3,D,97	198,18593	998000
106971444	Elektronik Teknolojisi (İÖ)	2	YGS-1	25	25	1	2	322,05000	15,2,D,97	157,66392	1406632
106951519	İnsan Kaynakları Yönetimi	2	YGS-6	30	30	1		304,00000	15,2,İ,97	229,97299	838000
106971408	İnsan Kaynakları Yönetimi (İÖ)	2	YGS-6	30	30	1	2	304,15000	15,2,D,97	226,84512	880000
106950566	Makine	2	YGS-1	25	25	1		361,00000	15,3,D,97	204,30960	893000
106970604	Makine (İÖ)	2	YGS-1	25	25	1	2	381,40000	15,2,D,97	179,63445	1324842
106950575	Mekatronik	2	YGS-1	25	25	1		264,05000	15,4,İ,96	225,92498	602000
106970613	Mekatronik (İÖ)	2	YGS-1	25	25	1	2	335,70000	15,2,İ,96	205,18461	878000
106951307	Menkul Kıymetler ve Sermaye Piyasası	2	YGS-6	15	15	1		299,20000	15,2,D,96	200,76728	1268273
106951625	Metalurji	2	YGS-1	25	25	1		356,65000	15,2,D,96	180,23735	1316924
106971514	Metalurji (İÖ)	2	YGS-1	20	20	1	2	271,95000	15,2,D,97	168,31715	1389889
106951352	Muhasebe ve Vergi Uygulamaları	2	YGS-6	25	25	1		392,65000	15,2,D,97	209,95500	1127582
106971259	Muhasebe ve Vergi Uygulamaları (İÖ)	2	YGS-6	25	25	1	2	345,85000	94,2,D,75	209,35414	1136860
	Hereke Ömer İsmet Uzunyol Meslek Yüksekokulu										
106950706	Boya Teknolojisi	2	YGS-2	23	22	1					
106951185	Çevre Temizliği ve Denetimi	2	YGS-5	23	22	1				191,80580	1541770
106950724	Dış Ticaret	2	YGS-6	60	60	2		334,10000	15,2,D,96	210,70887	1115961
106970746	Dış Ticaret (İÖ)	2	YGS-6	60	60	2	2	278,50000	07,2,D,88	199,03869	1294639
106950733	Fotoğrafçılık ve Kameramanlık	2	YGS-4	18	17	1		344,90000	15,2,İ,96	290,72259	435000
106950742	İş Sağlığı ve Güvenliği	2	YGS-2	25	25	1		305,65000	15,3,İ,97	229,45600	539000
106951449	İşletme Yönetimi	2	YGS-6	50	50	2		330,95000	15,2,D,96	196,49722	1332839
106971338	İşletme Yönetimi (İÖ)	2	YGS-6	50	50	2	2	392,90000	92,2,D,71	180,43657	1549210
106950769	Kozmetik Teknolojisi	2	YGS-2	25	25	1		301,05000	15,2,D,95	184,67047	1245003
106950778	Lojistik	2	YGS-6	30	30	1		328,35000	15,2,İ,97	231,93367	812000
106951361	Muhasebe ve Vergi Uygulamaları	2	YGS-6	50	50	2		341,80000	15,2,D,97	198,63974	1300677
106971268	Muhasebe ve Vergi Uygulamaları (İÖ)	2	YGS-6	50	50	2	2	296,10000	12,2,D,93	178,08764	1570068
106951961	Özel Güvenlik ve Koruma (Erkek)	2	YGS-5	30	30	1	65, 273			217,09347	1221811
106971647	Özel Güvenlik ve Koruma (Erkek) (İÖ)	2	YGS-5	30	30	1	2, 65, 273			207,25724	1351168
106951979	Özel Güvenlik ve Koruma (Kız)	2	YGS-5	20	20	1	78, 273			223,09175	1142531
106971656	Özel Güvenlik ve Koruma (Kız) (İÖ)	2	YGS-5	20	20	1	2, 78, 273			206,12474	1365710
106951634	Yapı Yalıtım Teknolojisi	2	YGS-1	23	22	1					
	Gıda ve Tarım Meslek Yüksekokulu										
106950812	Gıda Teknolojisi	2	YGS-2	25	25	1		349,80000	15,3,D,96	211,05331	767000
106970807	Gıda Teknolojisi (İÖ)	2	YGS-2	23	22	1	2	354,95000	15,2,D,97	208,15832	812000
106950821	Tıbbi ve Aromatik Bitkiler	2	YGS-6	25	25	1		348,45000	15,2,D,95	181,48291	1538303
106970816	Tıbbi ve Aromatik Bitkiler (İÖ)	2	YGS-6	13	12	1	2	328,25000	14,2,İ,96	190,85064	1415254
	İzmit Meslek Yüksekokulu										
106950866	İş Sağlığı ve Güvenliği	2	YGS-2	30	30	1		269,50000	15,4,D,97	232,62654	510000
106970834	İş Sağlığı ve Güvenliği (İÖ)	2	YGS-2	30	30	1	2	333,60000	15,2,İ,97	223,70806	599000
106951379	Muhasebe ve Vergi Uygulamaları	2	YGS-6	30	30	1		323,60000	15,2,İ,97	214,25849	1061733
106971277	Muhasebe ve Vergi Uygulamaları (İÖ)	2	YGS-6	30	30	1	2	310,00000	98,3,İ,81	210,93814	1112370
106951194	Sivil Savunma ve İtfaiyecilik	2	YGS-6	30	30	1	116	383,15000	15,4,D,97	256,33479	540000
106971144	Sivil Savunma ve İtfaiyecilik (İÖ)	2	YGS-6	30	30	1	2, 116	327,20000	15,3,İ,97	242,75315	680000
106950893	Yerel Yönetimler	2	YGS-4	30	30	1				261,03522	729000
106970861	Yerel Yönetimler (İÖ)	2	YGS-4	25	25	1	2	433,35000	95,2,D,78	241,39236	965000
	Kandıra Meslek Yüksekokulu										
106951316	Bankacılık ve Sigortacılık	2	YGS-6	50	50	2		353,75000	15,2,D,97	219,61469	982000
106971223	Bankacılık ve Sigortacılık (İÖ)	2	YGS-6	33	32	1	2	325,85000	99,3,D,82	221,09176	960000
106951264	Halkla İlişkiler ve Tanıtım	2	YGS-4	50	50	2		358,90000	13,2,D,95	242,15242	956000
106971189	Halkla İlişkiler ve Tanıtım (İÖ)	2	YGS-4	50	50	2	2			222,47062	1207058
106951476	İşletme Yönetimi	2	YGS-6	43	42	2		291,35000	15,2,D,96	207,88041	1159376
106971365	İşletme Yönetimi (İÖ)	2	YGS-6	28	27	1	2				
106951255	Tekstil Teknolojisi	2	YGS-1	35	35	1		336,25000	15,2,D,97	173,39200	1376936
	Karamürsel Meslek Yüksekokulu										
106951643	Deniz Ulaştırma ve İşletme	2	YGS-1	30	30	1	32, 46, 113	411,65000	15,3,D,97	230,57112	557000
106971559	Deniz Ulaştırma ve İşletme (İÖ)	2	YGS-1	30	30	1	2, 32, 46, 113	357,75000	15,3,D,97	212,24660	771000
106950981	Deniz ve Liman İşletmeciliği	2	YGS-6	30	30	1	32, 46, 113	341,00000	15,2,D,96	234,03033	785000
106970958	Deniz ve Liman İşletmeciliği (İÖ)	2	YGS-6	30	30	1	2, 32, 46, 113	267,70000	14,2,D,96	228,19401	861000
106951564	Elektronik Teknolojisi	2	YGS-1	30	30	1	46	320,60000	15,2,İ,97	189,51428	1157919
106971453	Elektronik Teknolojisi (İÖ)	2	YGS-1	25	25	1	2, 46	320,95000	13,2,İ,95	207,85841	836000
106951007	Gemi İnşaatı	2	YGS-1	30	30	1	32, 46	372,60000	15,3,D,97	216,57681	711000
106970976	Gemi İnşaatı (İÖ)	2	YGS-1	30	30	1	2, 32, 46	327,85000	15,3,D,97	204,86606	883000
106951043	Gemi Makineleri İşletme	2	YGS-1	30	30	1	32, 46, 113	396,95000	15,3,D,97	222,46389	640000
106971038	Gemi Makineleri İşletme (İÖ)	2	YGS-1	30	30	1	2, 32, 46, 113	341,35000	15,3,D,97	210,75180	792000
106951034	Mekatronik	2	YGS-1	30	30	1	46	351,90000	15,3,İ,97	212,03972	774000

TABLO-3. Merkezi Yerleştirme İle Öğrenci Alan Yükseköğretim Ön Lisans Programları

PROGRAM KODU (1)	PROGRAM ADI (2)	ÖĞR. SÜRE (3)	PUAN TÜRÜ (4)	SGK KONT (5)	YGSK KONT (6)	OK.BİR KONT (7)	ÖZEL KOŞUL VE AÇIKLAMALAR (8)	2015-ÖSYS EN KÜÇÜK OBP (9)	2015 YERL. ÖNCELİKLERİ (10)	2015 EN KÜÇÜK YGS PUANI (11)	YGS BAŞARI SIRA (12)
Köseköy Meslek Yüksekokulu											
106951149	Bilgisayar Programcılığı	2	YGS-1	25	25	1		373,55000	15,3,İ,97	227,60937	585000
106971126	Bilgisayar Programcılığı (İÖ)	2	YGS-1	25	25	1	2	287,75000	15,3,D,97	203,92448	899000
106951079	Biyomedikal Cihaz Teknolojisi	2	YGS-1	25	25	1		291,00000	15,4,D,97	214,94050	733000
106971065	Biyomedikal Cihaz Teknolojisi (İÖ)	2	YGS-1	25	25	1	2	324,85000	15,2,İ,96	202,49569	923000
106951325	Gıda Teknolojisi	2	YGS-2	25	25	1		432,75000	15,2,İ,97	201,96465	917000
106971232	Gıda Teknolojisi (İÖ)	2	YGS-2	25	25	1	2	280,50000	15,2,D,96	194,23932	1060736
106951397	Kimya Teknolojisi	2	YGS-2	25	25	1		334,35000	15,2,İ,96	201,19385	931000
106971295	Kimya Teknolojisi (İÖ)	2	YGS-2	25	25	1	2	266,50000	14,2,D,96	188,61218	1170114
106951104	Lastik ve Plastik Teknolojisi	2	YGS-2	20	20	1					
106951113	Makine, Resim ve Konstrüksiyon	2	YGS-1	25	25	1		298,95000	15,2,İ,97	183,96495	1259119
Uzunçiftlik Nuh Çimento Meslek Yüksekokulu											
106951916	Kaynak Teknolojisi	2	YGS-1	18	17	1		338,90000	15,2,D,97	179,91054	1321238
106951167	Makine	2	YGS-1	35	35	1		279,85000	15,2,İ,97	172,98851	1378398
106971532	Makine (İÖ)	2	YGS-1	30	30	1	2	360,50000	12,2,İ,93	159,47762	1405056
Yahya Kaptan Meslek Yüksekokulu											
106951158	İş ve Uğraşı Terapisi	2	YGS-1	23	22	1	87	360,20000	15,3,İ,97	235,93065	510000
106952095	İş ve Uğraşı Terapisi (KKTC Uyruklu)	2	YGS-1	1	-		87, 90	----	----	----	----
Mesleki ve Teknik Eğitim Bölgesi: KONYA											
BAŞKENT ÜNİVERSİTESİ (ANKARA)											
Konya Sağlık Hizmetleri Meslek Yüksekokulu											
200651115	İlk ve Acil Yardım (Ücretli)	2	YGS-2	1	1		20, 233	354,40000	15,3,İ,97	253,04744	365000
200651124	İlk ve Acil Yardım (Tam Burslu)	2	YGS-2	2	2		3, 20, 233	429,10000	15,3,İ,97	274,33053	268000
200651469	İlk ve Acil Yardım (%50 Burslu)	2	YGS-2	8	8		3, 20, 233	396,15000	15,3,İ,96	264,67353	307000
200651133	İlk ve Acil Yardım (%25 Burslu)	2	YGS-2	9	9		3, 20, 233	351,00000	15,3,İ,97	239,97549	449000
KTO KARATAY ÜNİVERSİTESİ (KONYA)											
204050014	Adalet Meslek Yüksekokulu (Ücretli)	2	YGS-3	16	16		716			251,99224	921000
204050023	Adalet Meslek Yüksekokulu (Tam Burslu)	2	YGS-3	3	3		3, 716	451,50000	15,2,İ,97	356,98027	123000
204050059	Adalet Meslek Yüksekokulu (%75 Burslu)	2	YGS-3	5	5		3, 716			303,54846	393000
204050032	Adalet Meslek Yüksekokulu (%50 Burslu)	2	YGS-3	6	6		3, 716			282,41310	580000
Sağlık Hizmetleri Meslek Yüksekokulu											
204050068	Çocuk Gelişimi (Ücretli)	2	YGS-4	15	15		716	----	----	----	----
204050077	Çocuk Gelişimi (Tam Burslu)	2	YGS-4	5	5		3, 716	----	----	----	----
204050086	Çocuk Gelişimi (%75 Burslu)	2	YGS-4	5	5		3, 716	----	----	----	----
204050095	Çocuk Gelişimi (%50 Burslu)	2	YGS-4	5	5		3, 716	----	----	----	----
204050102	Diyaliz (Ücretli)	2	YGS-2	15	15		716	----	----	----	----
204050111	Diyaliz (Tam Burslu)	2	YGS-2	5	5		3, 716	----	----	----	----
204050129	Diyaliz (%75 Burslu)	2	YGS-2	5	5		3, 716	----	----	----	----
204050138	Diyaliz (%50 Burslu)	2	YGS-2	5	5		3, 716	----	----	----	----
204050147	Fizyoterapi (Ücretli)	2	YGS-2	15	15		716	----	----	----	----
204050156	Fizyoterapi (Tam Burslu)	2	YGS-2	5	5		3, 716	----	----	----	----
204050165	Fizyoterapi (%75 Burslu)	2	YGS-2	5	5		3, 716	----	----	----	----
204050174	Fizyoterapi (%50 Burslu)	2	YGS-2	5	5		3, 716	----	----	----	----
NECMETTİN ERBAKAN ÜNİVERSİTESİ (KONYA)											
Adalet Meslek Yüksekokulu											
107050218	Adalet	2	YGS-3	23	22	1		401,45000	14,2,D,95	326,05061	247000
Konya Ereğli Kemal Akman Meslek Yüksekokulu											
107050015	Bilgisayar Programcılığı	2	YGS-1	30	30	1		307,95000	15,3,D,97	196,27944	1031640
107070019	Bilgisayar Programcılığı (İÖ)	2	YGS-1	15	15	1	2	366,05000	14,2,D,96	166,42403	1393732
107050024	Elektrik	2	YGS-1	25	25	1		274,30000	15,2,İ,95	179,25491	1329547
107050033	Elektronik Haberleşme Teknolojisi	2	YGS-1	30	30	1		309,40000	15,2,D,97	173,24162	1377510
107050042	Giyim Üretim Teknolojisi	2	YGS-1	23	22	1		319,60000	15,2,D,97	175,55918	1365319
107050051	İnşaat Teknolojisi	2	YGS-1	23	22	1		258,70000	11,2,D,93	219,94881	669000
107050069	İşletme Yönetimi	2	YGS-6	20	20	1		314,70000	13,2,D,95	203,46184	1227300
107050078	Makine	2	YGS-1	40	40	1		325,15000	15,2,D,95	171,26544	1383510
107050096	Muhasebe ve Vergi Uygulamaları	2	YGS-6	20	20	1		286,55000	15,2,D,96	213,52149	1072987
107050103	Tekstil Teknolojisi	2	YGS-1	18	17	1		314,90000	12,2,D,94	187,95031	1187431
Seydişehir Meslek Yüksekokulu											
107050193	Ağız ve Diş Sağlığı	2	YGS-2	23	22	1	901	428,50000	15,3,D,97	285,95198	229000
107050112	Bilgisayar Programcılığı	2	YGS-1	40	40	1		333,20000	15,2,İ,97	173,97360	1374392
107070055	Bilgisayar Programcılığı (İÖ)	2	YGS-1	15	15	1	2	321,85000	11,2,D,93	176,30125	1359724
107050121	Elektrik	2	YGS-1	35	35	1		325,10000	15,2,D,95	165,09272	1396288
107070064	Elektrik (İÖ)	2	YGS-1	15	15	1	2				
107050139	Grafik Tasarımı	2	YGS-5	25	25	1		322,05000	15,2,İ,97	232,73365	1016847
107070073	Grafik Tasarımı (İÖ)	2	YGS-5	25	25	1	2	282,90000	14,2,İ,95	218,41159	1204182
107050148	İşletme Yönetimi	2	YGS-6	25	25	1					
107050157	Makine	2	YGS-1	35	35	1		303,50000	15,2,D,96	183,70914	1263524
107070091	Makine (İÖ)	2	YGS-1	25	25	1	2				
107050166	Mekatronik	2	YGS-1	23	22	1		305,00000	15,2,İ,96	188,70625	1173133
107050175	Otomotiv Teknolojisi	2	YGS-1	40	40	1		328,90000	15,2,D,97	176,88990	1354854
107070125	Otomotiv Teknolojisi (İÖ)	2	YGS-1	40	40	1	2				
107050227	Sivil Savunma ve İtfaiyecilik	2	YGS-6	20	20	1	901	----	----	----	----
107050236	Tıbbi ve Aromatik Bitkiler	2	YGS-6	15	15	1		----	----	----	----
107050209	Un ve Unlu Mamuller Teknolojisi (Değirmencilik)	2	YGS-2	5	5	1	704, 901	----	----	----	----
SELÇUK ÜNİVERSİTESİ (KONYA)											
Hukuk Fakültesi											
Adalet Meslek Yüksekokulu											
108950224	Adalet	2	YGS-3	50	50	2		352,55000	15,2,D,97	331,25688	221000
108970185	Adalet (İÖ)	2	YGS-3	50	50	2	2	322,45000	14,2,D,96	306,51436	371000
Sağlık Hizmetleri Meslek Y.O.											

TABLO-3. Merkezi Yerleştirme İle Öğrenci Alan Yükseköğretim Ön Lisans Programları

PROGRAM KODU (1)	PROGRAM ADI (2)	ÖĞR. SÜRE (3)	PUAN TÜRÜ (4)	SGK KONT (5)	YGSK KONT (6)	OK.BİR KONT (7)	ÖZEL KOŞUL VE AÇIKLAMALAR (8)	2015-ÖSYS EN KÜÇÜK OBP (9)	2015 YERL. ÖNCELİKLERİ (10)	2015 EN KÜÇÜK YGS PUANI (11)	YGS BAŞARI SIRA (12)
108953175	Ameliyathane Hizmetleri	2	YGS-2	25	25	1		382,55000	15,3,D,96	268,91161	289000
108950233	Anestezi	2	YGS-2	25	25	1		404,75000	15,3,I,97	338,46887	121000
108950242	Çocuk Gelişimi	2	YGS-4	25	25	1		396,25000	15,3,I,97	324,45488	218000
108970194	Çocuk Gelişimi (İÖ)	2	YGS-4	25	25	1	2	444,35000	15,2,I,97	303,15740	341000
108953236	Diyaliz	2	YGS-2	25	25	1		398,05000	15,3,I,97	278,47919	253000
108953245	Engelli Bakımı ve Rehabilitasyon	2	YGS-2	25	25	1		418,00000	15,3,D,97	251,20525	375000
108953254	Fizyoterapi	2	YGS-2	25	25	1		421,60000	15,3,I,96	352,29554	103000
108953042	İlk ve Acil Yardım	2	YGS-2	25	25	1	233	432,85000	15,3,I,97	293,31074	208000
108953184	Odyometri	2	YGS-1	25	25	1		321,45000	15,4,D,97	318,95278	162000
108952565	Tıbbi Görüntüleme Teknikleri	2	YGS-1	25	25	1		352,90000	15,3,I,97	315,12579	170000
108971695	Tıbbi Görüntüleme Teknikleri (İÖ)	2	YGS-1	25	25	1	2	422,90000	01,2,I,83	286,00395	248000
108952547	Tıbbi Laboratuvar Teknikleri	2	YGS-2	25	25	1		375,60000	15,3,I,97	277,92113	255000
108971686	Tıbbi Laboratuvar Teknikleri (İÖ)	2	YGS-2	25	25	1	2	332,50000	15,3,I,96	270,18529	284000
108952811	Yaşlı Bakımı	2	YGS-2	25	25	1		324,30000	15,3,I,97	264,37851	308000
Sosyal Bilimler Meslek Y.O.											
108950287	Bankacılık ve Sigortacılık	2	YGS-6	40	40	1		329,05000	15,2,I,96	243,59684	670000
108970228	Bankacılık ve Sigortacılık (İÖ)	2	YGS-6	40	40	1	2	276,40000	15,2,D,96	230,00318	837000
108952671	Büro Yönetimi ve Yönetici Asistanlığı	2	YGS-4	40	40	1		311,10000	15,2,D,98	276,05442	568000
108971792	Büro Yönetimi ve Yönetici Asistanlığı (İÖ)	2	YGS-4	40	40	1	2	301,15000	11,2,D,93	226,18016	1158912
108953342	Çağrı Merkezi Hizmetleri	2	YGS-4	20	20	1		317,60000	12,2,D,94	271,89864	610000
108972224	Çağrı Merkezi Hizmetleri (İÖ)	2	YGS-4	20	20	1	2			239,68183	986000
108950303	Dış Ticaret	2	YGS-6	40	40	1		291,10000	15,2,I,96	234,10203	784000
108970246	Dış Ticaret (İÖ)	2	YGS-6	40	40	1	2	343,35000	00,2,D,84	222,78784	936000
108952123	Halkla İlişkiler ve Tanıtım	2	YGS-4	45	45	2		345,15000	15,2,I,96	276,47509	564000
108971402	Halkla İlişkiler ve Tanıtım (İÖ)	2	YGS-4	45	45	2	2	344,90000	13,3,D,95	251,70981	838000
108952283	İşletme Yönetimi	2	YGS-6	75	75	2		303,95000	15,2,I,97	215,36469	1044889
108971508	İşletme Yönetimi (İÖ)	2	YGS-6	75	75	2	2	312,50000	00,2,I,82	204,74217	1207553
108952705	Lojistik	2	YGS-6	50	50	2		310,30000	15,2,D,97	224,72668	909000
108971977	Lojistik (İÖ)	2	YGS-6	50	50	2	2	377,50000	93,2,D,72	201,43356	1258075
108952168	Muhasebe ve Vergi Uygulamaları	2	YGS-6	75	75	2		294,15000	15,2,I,96	217,09953	1019104
108971429	Muhasebe ve Vergi Uygulamaları (İÖ)	2	YGS-6	75	75	2	2	350,00000	94,2,I,73	202,82892	1237066
108950348	Pazarlama	2	YGS-6	73	72	2		361,80000	15,2,D,96	199,61408	1285905
108970282	Pazarlama (İÖ)	2	YGS-6	73	72	2	2	286,50000	08,2,I,89	175,45889	1586292
108950366	Turizm ve Otel İşletmeciliği	2	YGS-6	40	40	1		392,20000	15,2,D,97	217,68944	1010266
108970307	Turizm ve Otel İşletmeciliği (İÖ)	2	YGS-6	40	40	1	2	430,00000	01,2,I,84	198,32806	1305383
Teknik Bilimler Meslek Y.O.											
108952089	Ayakkabı Tasarım ve Üretimi	2	YGS-2	15	15	1		348,15000	15,2,D,95	186,04462	1219736
108952062	Basım ve Yayın Teknolojileri	2	YGS-5	20	20	1		405,25000	15,3,D,97	252,00086	774000
108971377	Basım ve Yayın Teknolojileri (İÖ)	2	YGS-5	20	20	1	2	350,05000	15,2,I,97	229,37212	1060480
108950612	Bilgisayar Programcılığı	2	YGS-1	30	30	1		351,55000	15,4,D,98	230,10524	561000
108970564	Bilgisayar Programcılığı (İÖ)	2	YGS-1	30	30	1	2	383,65000	15,2,I,96	211,45345	782000
108950427	Elektrik	2	YGS-1	30	30	1		288,40000	15,4,D,97	217,15696	704000
108970352	Elektrik (İÖ)	2	YGS-1	30	30	1	2	348,75000	15,2,I,96	194,45889	1065167
108952405	Elektronik Haberleşme Teknolojisi	2	YGS-1	23	22	1		373,55000	15,2,I,97	197,82074	1004020
108971571	Elektronik Haberleşme Teknolojisi (İÖ)	2	YGS-1	23	22	1	2	314,85000	15,2,I,96	180,93338	1307146
108952414	Elektronik Teknolojisi	2	YGS-1	23	22	1		300,35000	15,3,I,96	201,73564	936000
108971589	Elektronik Teknolojisi (İÖ)	2	YGS-1	18	17	1	2	329,25000	15,2,I,97	191,86338	1113629
108953306	Giyim Üretim Teknolojisi	2	YGS-1	20	20	1		351,50000	15,2,I,97	183,69460	1263770
108972215	Giyim Üretim Teknolojisi (İÖ)	2	YGS-1	18	17	1	2	287,70000	15,2,D,97	158,45210	1406100
108950463	Gıda Teknolojisi	2	YGS-2	23	22	1		395,95000	15,3,D,98	216,95016	682000
108970397	Gıda Teknolojisi (İÖ)	2	YGS-2	23	22	1	2	345,45000	15,2,I,96	197,69869	995000
108950472	Harita ve Kadastro	2	YGS-1	20	20	1		367,50000	15,3,D,97	239,60150	480000
108970404	Harita ve Kadastro (İÖ)	2	YGS-1	20	20	1	2	352,35000	14,2,D,94	230,09488	561000
108952362	İklimlendirme ve Soğutma Teknolojisi	2	YGS-1	20	20	1		307,75000	15,2,I,95	181,02686	1305783
108971553	İklimlendirme ve Soğutma Teknolojisi (İÖ)	2	YGS-1	20	20	1	2	289,70000	15,2,D,97	178,43169	1339238
108952583	İnşaat Teknolojisi	2	YGS-1	23	22	1		332,60000	15,2,I,96	257,45694	367000
108971702	İnşaat Teknolojisi (İÖ)	2	YGS-1	23	22	1	2	289,65000	14,2,D,91	228,92465	572000
108952238	Kimya Teknolojisi	2	YGS-2	20	20	1		383,70000	15,2,D,97	204,18923	878000
108971474	Kimya Teknolojisi (İÖ)	2	YGS-2	20	20	1	2	276,65000	97,2,I,80	195,01434	1045709
108952423	Kontrol ve Otomasyon Teknolojisi	2	YGS-1	23	22	1		325,35000	15,3,I,97	210,02447	803000
108971598	Kontrol ve Otomasyon Teknolojisi (İÖ)	2	YGS-1	23	22	1	2	348,90000	15,2,I,97	189,23342	1163152
108950515	Makine	2	YGS-1	40	40	1		372,00000	15,2,I,96	208,63673	824000
108970449	Makine (İÖ)	2	YGS-1	40	40	1	2	325,10000	15,2,I,96	186,26410	1218494
108950524	Makine, Resim ve Konstrüksiyon	2	YGS-1	20	20	1		373,35000	15,2,I,97	192,74411	1097006
108970458	Makine, Resim ve Konstrüksiyon (İÖ)	2	YGS-1	18	17	1	2	306,95000	15,2,I,96	179,77687	1323022
108950533	Mobilya ve Dekorasyon	2	YGS-1	20	20	1		316,80000	15,2,I,97	157,28940	1406805
108970467	Mobilya ve Dekorasyon (İÖ)	2	YGS-1	15	15	1	2	274,55000	15,2,I,96	177,13088	1352728
108952574	Tarım Makineleri	2	YGS-1	20	20	1		335,15000	15,2,I,97	177,97545	1344290
108952829	Yapı Yalıtım Teknolojisi	2	YGS-1	20	20	1		253,35000	96,2,I,78	180,80843	1308907
Akören Ali Rıza Ercan Meslek Y.O.											
108953193	Bankacılık ve Sigortacılık	2	YGS-6	40	40	1		266,50000	07,2,D,87	224,33791	914000
108972136	Bankacılık ve Sigortacılık (İÖ)	2	YGS-6	40	40	1	2	278,40000	14,2,D,96	195,66950	1345157
108950693	Bilgisayar Programcılığı	2	YGS-1	40	40	1		374,65000	15,2,D,97	180,57389	1312217
108970625	Bilgisayar Programcılığı (İÖ)	2	YGS-1	20	20	1	2				
108952714	Dış Ticaret	2	YGS-6	43	42	2		251,65000	13,2,D,95	189,96393	1428069
108952432	Elektronik Teknolojisi	2	YGS-1	15	15	1		253,15000	15,2,D,97	170,11489	1386148
108953209	Lojistik	2	YGS-6	40	40	1		304,20000	12,2,D,94	199,00180	1295191
108972242	Lojistik (İÖ)	2	YGS-6	15	15	1	2				
Akşehir Meslek Yüksekokulu											
108952768	Bankacılık ve Sigortacılık	2	YGS-6	43	42	2		292,55000	15,2,D,97	228,99832	851000

TABLO-3. Merkezi Yerleştirme İle Öğrenci Alan Yükseköğretim Ön Lisans Programları

PROGRAM KODU (1)	PROGRAM ADI (2)	ÖĞR. SÜRE (3)	PUAN TÜRÜ (4)	SGK KONT (5)	YGSK KONT (6)	OK.BİR KONT (7)	ÖZEL KOŞUL VE AÇIKLAMALAR (8)	2015-ÖSYS EN KÜÇÜK OBP (9)	2015 YERL. ÖNCELİKLERİ (10)	2015 EN KÜÇÜK YGS PUANI (11)	YGS BAŞARI SIRA (12)
108972145	Bankacılık ve Sigortacılık (İÖ)	2	YGS-6	43	42	2	2	293,20000	13,2,D,94	202,03740	1248946
108952308	İşletme Yönetimi	2	YGS-6	38	37	1		357,50000	03,2,D,86	182,70071	1524548
108950727	Maliye	2	YGS-6	43	42	2		341,95000	14,2,D,95	230,21529	834000
108970652	Maliye (İÖ)	2	YGS-6	43	42	2	2	295,60000	14,2,İ,95	193,44782	1377744
108952186	Muhasebe ve Vergi Uygulamaları	2	YGS-6	38	37	1		402,50000	00,2,D,83	199,69071	1284725
108950745	Turizm ve Otel İşletmeciliği	2	YGS-6	28	27	1		286,90000	14,2,D,96	189,97770	1427883
108970679	Turizm ve Otel İşletmeciliği (İÖ)	2	YGS-6	15	15	1	2				
108952511	Turizm ve Seyahat Hizmetleri	2	YGS-5	20	20	1		261,45000	13,2,D,95	192,69842	1531266
Beyşehir Ali Akkanat Meslek Yüksekokulu											
108953324	Aşçılık	2	YGS-4	20	20	1		370,70000	15,3,D,97	283,10081	501000
108972199	Aşçılık (İÖ)	2	YGS-4	20	20	1	2	369,20000	15,2,D,97	257,02524	775000
108953051	Bankacılık ve Sigortacılık	2	YGS-6	25	25	1		295,90000	15,2,D,96	220,39980	971000
108972118	Bankacılık ve Sigortacılık (İÖ)	2	YGS-6	25	25	1	2	284,70000	14,2,İ,95	201,70841	1253954
108950772	Dış Ticaret	2	YGS-6	35	35	1		291,05000	14,2,D,96	200,80853	1267657
108971808	Dış Ticaret (İÖ)	2	YGS-6	15	15	1	2				
108952317	İşletme Yönetimi	2	YGS-6	50	50	2		271,05000	14,2,D,97	174,66922	1589649
108953157	Lojistik	2	YGS-6	25	25	1		332,75000	13,2,D,95	212,23624	1092462
108972172	Lojistik (İÖ)	2	YGS-6	25	25	1	2			187,00702	1469500
108953281	Maliye	2	YGS-6	25	25	1		285,00000	14,2,İ,96	231,89802	812000
108972181	Maliye (İÖ)	2	YGS-6	25	25	1	2			202,14311	1247353
108952195	Muhasebe ve Vergi Uygulamaları	2	YGS-6	50	50	2		315,85000	13,2,D,93	178,87171	1563708
108950806	Turist Rehberliği	2	YGS-3	25	25	1		289,15000	00,3,İ,82	247,60141	974000
108950815	Turizm ve Otel İşletmeciliği	2	YGS-6	43	42	2		339,80000	11,2,D,93	180,04523	1553049
108953333	Yerel Yönetimler	2	YGS-4	20	20	1				231,65888	1088193
108972206	Yerel Yönetimler (İÖ)	2	YGS-4	20	20	1	2			190,14225	1613352
Bozkır Meslek Yüksekokulu											
108953369	Alternatif Enerji Kaynakları Teknolojisi	2	YGS-1	23	22	1		314,60000	15,2,D,97	173,08705	1378053
108952617	Bilgisayar Programcılığı	2	YGS-1	75	75	2		366,35000	14,3,D,96	179,59969	1325277
108950869	Elektrik	2	YGS-1	23	22	1		308,10000	15,2,D,95	177,13912	1352647
108953166	Mimari Restorasyon	2	YGS-5	30	30	1		310,95000	15,2,D,97	255,96419	727000
108972269	Mimari Restorasyon (İÖ)	2	YGS-5	25	25	1	2	----	----	----	----
Cihanbeyli Meslek Yüksekokulu											
108953218	Dış Ticaret	2	YGS-6	30	30	1		298,70000	10,2,D,92	180,87186	1544721
108972278	Dış Ticaret (İÖ)	2	YGS-6	20	20	1	2	----	----	----	----
108950896	Endüstriyel Kalıpcılık	2	YGS-1	13	12	1		330,85000	13,3,İ,95	169,86172	1386656
108950903	Makine	2	YGS-1	20	20	1		327,60000	15,2,D,96	174,19345	1373367
108952202	Muhasebe ve Vergi Uygulamaları	2	YGS-6	20	20	1					
Çumra Meslek Yüksekokulu											
108953121	Coğrafi Bilgi Sistemleri	2	YGS-1	25	25	1		398,05000	15,3,D,97	203,41120	908000
108952371	Gaz ve Tesisatı Teknolojisi	2	YGS-2	15	15	1		279,55000	15,2,D,97	177,61266	1349526
108952802	Gıda Teknolojisi	2	YGS-2	25	25	1		392,65000	15,2,D,97	193,16966	1081410
108953139	Laboratuvar Teknolojisi	2	YGS-2	25	25	1		338,10000	15,2,İ,97	215,14564	707000
108952795	Makine, Resim ve Konstrüksiyon	2	YGS-1	18	17	1		297,85000	14,2,D,95	169,25418	1387909
108950957	Organik Tarım	2	YGS-6	20	20	1					
108953069	Peyzaj ve Süs Bitkileri	2	YGS-6	13	12	1					
108950984	Tıbbi ve Aromatik Bitkiler	2	YGS-6	18	17	1		336,10000	15,2,D,97	188,13988	1454044
Doğanhisar Meslek Yüksekokulu											
108951055	Bankacılık ve Sigortacılık	2	YGS-6	25	25	1		263,40000	14,2,D,96	209,34745	1136951
108972093	Bankacılık ve Sigortacılık (İÖ)	2	YGS-6	25	25	1	2			188,52541	1448557
108952626	Bilgisayar Programcılığı	2	YGS-1	30	30	1		317,90000	15,2,D,96	185,90324	1225044
108972109	Bilgisayar Programcılığı (İÖ)	2	YGS-1	13	12	1	2				
108953263	Lojistik	2	YGS-6	30	30	1		264,70000	13,2,D,95	193,37401	1378798
108953272	Maliye	2	YGS-6	30	30	1		258,05000	13,2,D,94	218,88931	993000
108972163	Maliye (İÖ)	2	YGS-6	30	30	1	2	348,45000	14,2,D,93	194,85287	1357283
Güneysinır Meslek Yüksekokulu											
108953227	Bilgi Güvenliği Teknolojisi	2	YGS-1	20	20	1		293,20000	15,3,D,96	192,32781	1104738
108951125	Bilgisayar Programcılığı	2	YGS-1	40	40	1		268,00000	14,2,İ,93	173,76362	1375353
108951107	Harita ve Kadastro	2	YGS-1	40	40	1		329,15000	92,2,D,71	203,44051	907000
108970873	Harita ve Kadastro (İÖ)	2	YGS-1	40	40	1	2	363,90000	15,3,D,97	192,00016	1110958
Hadım Meslek Yüksekokulu											
108951143	Dış Ticaret	2	YGS-6	23	22	1					
108951152	Harita ve Kadastro	2	YGS-1	40	40	1		303,50000	13,2,D,95	202,48593	923000
108970882	Harita ve Kadastro (İÖ)	2	YGS-1	40	40	1	2	317,50000	94,3,İ,76	188,84560	1170451
108951161	Makine, Resim ve Konstrüksiyon	2	YGS-1	18	17	1		343,35000	90,2,İ,68	165,25392	1395982
Huğlu Meslek Yüksekokulu											
108951258	Bilgisayar Programcılığı	2	YGS-1	20	20	1		305,15000	14,2,D,95	160,10824	1404356
108953351	İş Sağlığı ve Güvenliği	2	YGS-2	30	30	1		327,00000	15,2,İ,97	230,07035	533000
108951222	Makine	2	YGS-1	30	30	1		292,30000	15,2,D,97	161,41659	1402550
108970891	Makine (İÖ)	2	YGS-1	30	30	1	2	----	----	----	----
108951231	Makine, Resim ve Konstrüksiyon	2	YGS-1	13	12	1		315,20000	12,2,İ,93	169,06552	1388326
İlgin Meslek Yüksekokulu											
108951346	Bilgisayar Programcılığı	2	YGS-1	38	37	1		302,40000	15,2,D,95	164,14607	1398030
108951276	Elektrik	2	YGS-1	18	17	1		400,05000	15,2,D,97	178,02282	1343810
108952441	Elektronik Teknolojisi	2	YGS-1	15	15	1		279,40000	14,2,D,83	177,48683	1349297
108951294	Makine	2	YGS-1	40	40	1		306,75000	15,2,D,96	190,27388	1143559
108953078	Mekatronik	2	YGS-1	40	40	1		351,60000	15,2,D,95	180,84513	1308383
Kadınhanı Faik İçil Meslek Yüksekokulu											
108952644	Bilgisayar Programcılığı	2	YGS-1	35	35	1		346,50000	15,2,D,97	170,45982	1385428
108952732	Bilgisayar Teknolojisi	2	YGS-1	20	20	1		379,65000	15,2,D,96	180,69205	1310540
108952698	Dış Ticaret	2	YGS-6	13	12	1					

TABLO-3. Merkezi Yerleştirme İle Öğrenci Alan Yükseköğretim Ön Lisans Programları

PROGRAM KODU (1)	PROGRAM ADI (2)	ÖĞR. SÜRE (3)	PUAN TÜRÜ (4)	SGK KONT (5)	YGSK KONT (6)	OK.BİR KONT (7)	ÖZEL KOŞUL VE AÇIKLAMALAR (8)	2015-ÖSYS EN KÜÇÜK OBP (9)	2015 YERL. ÖNCELİKLERİ (10)	2015 EN KÜÇÜK YGS PUANI (11)	YGS BAŞARI SIRA (12)
108952856	Doğalgaz ve Tesisatı Teknolojisi	2	YGS-2	18	17	1		303,75000	12,2,D,94	177,61192	1349535
108951373	Harita ve Kadastro	2	YGS-1	45	45	2		292,50000	97,2,İ,80	210,33992	798000
108970979	Harita ve Kadastro (İÖ)	2	YGS-1	45	45	2	2	305,00000	84,2,İ,66	189,08716	1165890
108952592	İnşaat Teknolojisi	2	YGS-1	20	20	1		334,00000	14,2,D,95	226,07331	601000
108952326	İşletme Yönetimi	2	YGS-6	15	15	1					
108952759	Lojistik	2	YGS-6	20	20	1		279,10000	12,2,D,93	195,56150	1346763
108951407	Mekatronik	2	YGS-1	20	20	1		316,55000	15,2,İ,97	194,48298	1064717
108952741	Yapı Denetimi	2	YGS-1	20	20	1		296,65000	15,2,D,97	188,42228	1178520
108951416	Yerel Yönetimler	2	YGS-4	40	40	1				176,40992	1731605
108970997	Yerel Yönetimler (İÖ)	2	YGS-4	40	40	1	2			186,36028	1653597
Karapınar Aydoğanlar Meslek Yüksekokulu											
108952777	Gıda Kalite Kontrolü ve Analizi	2	YGS-2	40	40	1		355,85000	02,2,D,86	196,76227	1012510
108951434	Gıda Teknolojisi	2	YGS-2	40	40	1		363,70000	15,2,D,96	196,17169	1023506
108953087	Laborant ve Veteriner Sağlık	2	YGS-2	40	40	1		367,50000	97,2,D,77	233,20437	505000
108952114	Süt ve Ürünleri Teknolojisi	2	YGS-6	15	15	1					
108951461	Yerel Yönetimler	2	YGS-4	50	50	2					
108971995	Yerel Yönetimler (İÖ)	2	YGS-4	20	20	1	2			176,85856	1729615
Kulu Meslek Yüksekokulu											
108952653	Bilgisayar Programcılığı	2	YGS-1	40	40	1		311,05000	15,2,D,97	191,52783	1120018
108951619	Dış Ticaret	2	YGS-6	28	27	1					
108951628	Elektrik	2	YGS-1	20	20	1		306,25000	15,2,D,97	178,99077	1332760
Sarayönü Meslek Yüksekokulu											
108952662	Bilgisayar Programcılığı	2	YGS-1	30	30	1		277,60000	15,2,İ,97	177,53358	1348827
108952071	Çevre Koruma ve Kontrol	2	YGS-2	15	15	1					
108953148	Fidan Yetiştiriciliği	2	YGS-6	10	10	1					
108951725	Gıda Teknolojisi	2	YGS-2	25	25	1		368,80000	15,2,D,96	196,45187	1018317
108951734	Organik Tarım	2	YGS-6	15	15	1		323,70000	14,2,D,96	156,96057	1609375
108951743	Tohumculuk	2	YGS-6	15	15	1					
Taşkent Meslek Yüksekokulu											
108953378	Bankacılık ve Sigortacılık	2	YGS-6	10	10	1		----	----	----	----
108952838	Dış Ticaret	2	YGS-6	15	15	1					
108952847	Harita ve Kadastro	2	YGS-1	23	22	1		327,30000	13,2,D,94	201,73659	936000
108971244	Harita ve Kadastro (İÖ)	2	YGS-1	23	22	1	2			191,26739	1124916
108953387	İş Sağlığı ve Güvenliği	2	YGS-2	10	10	1		----	****	----	----
Yunak Meslek Yüksekokulu											
108953396	Maliye	2	YGS-6	40	40	1		----	----	----	----
108972287	Maliye (İÖ)	2	YGS-6	40	40	1	2	----	----	----	----
Mesleki ve Teknik Eğitim Bölgesi: KÜTAHYA											
DUMLUPINAR ÜNİVERSİTESİ (KÜTAHYA)											
Kütahya Sosyal Bilimler Meslek Yüksekokulu											
103251544	Bankacılık ve Sigortacılık	2	YGS-6	30	30	1	46	326,90000	15,2,D,97	234,97486	773000
103271345	Bankacılık ve Sigortacılık (İÖ)	2	YGS-6	30	30	1	2, 46	344,95000	08,2,İ,90	218,75599	995000
103251492	Büro Yönetimi ve Yönetici Asistanlığı	2	YGS-4	30	30	1	46	317,35000	14,3,D,96	256,47605	782000
103271309	Büro Yönetimi ve Yönetici Asistanlığı (İÖ)	2	YGS-4	28	27	1	2, 46	337,50000	00,2,İ,83	205,34333	1431120
103251068	Dış Ticaret	2	YGS-6	30	30	1	46	277,65000	15,2,D,97	223,55209	926000
103270823	Dış Ticaret (İÖ)	2	YGS-6	30	30	1	2, 46	250,00000	13,2,D,93	204,34572	1213691
103250952	Emlak ve Emlak Yönetimi	2	YGS-5	25	25	1	46	279,05000	13,2,D,94	178,59494	1671920
103251298	İşletme Yönetimi	2	YGS-6	28	27	1	46	267,75000	15,2,D,97	215,25365	1046565
103271045	İşletme Yönetimi (İÖ)	2	YGS-6	28	27	1	2, 46	405,85000	90,2,İ,69	181,04209	1542972
103251756	Lojistik	2	YGS-6	25	25	1	46	285,95000	15,2,D,95	231,32454	820000
103271548	Lojistik (İÖ)	2	YGS-6	25	25	1	2, 46	340,10000	13,2,D,95	206,07528	1187152
103251102	Muhasebe ve Vergi Uygulamaları	2	YGS-6	35	35	1	46	302,15000	15,2,D,96	210,19938	1123803
103270859	Muhasebe ve Vergi Uygulamaları (İÖ)	2	YGS-6	35	35	1	2, 46	332,90000	13,2,D,94	179,06218	1562070
103251005	Otobüs Kaptanlığı	2	YGS-5	15	15	1	46, 122	296,40000	14,3,D,96	247,15755	834000
103250361	Pazarlama	2	YGS-6	25	25	1	46	272,50000	15,2,D,97	173,06772	1594486
103250397	Turizm ve Otel İşletmeciliği	2	YGS-6	23	22	1	46	381,40000	15,2,D,96	215,46347	1043400
103270311	Turizm ve Otel İşletmeciliği (İÖ)	2	YGS-6	23	22	1	2, 46	303,80000	13,3,D,95	180,02629	1553225
103251359	Turizm ve Seyahat Hizmetleri	2	YGS-5	33	32	1	46	311,90000	09,2,İ,91	207,53538	1347612
103271099	Turizm ve Seyahat Hizmetleri (İÖ)	2	YGS-5	20	20	1	2, 46	262,50000	05,2,İ,87	176,27162	1684811
Kütahya Teknik Bilimler Meslek Yüksekokulu											
103251526	Bilgisayar Operatörlüğü	2	YGS-1	18	17	1	46	291,35000	15,4,D,97	202,17706	928000
103271699	Bilgisayar Operatörlüğü (İÖ)	2	YGS-1	18	17	1	2, 46	261,00000	15,2,İ,96	182,36225	1285459
103251386	Bilgisayar Programcılığı	2	YGS-1	23	22	1	46	337,45000	15,3,İ,97	207,26021	845000
103271115	Bilgisayar Programcılığı (İÖ)	2	YGS-1	15	15	1	2, 46	288,60000	15,2,İ,97	194,95117	1055974
103250255	Elektrik	2	YGS-1	40	40	1	46	304,55000	15,2,İ,97	188,46356	1177735
103270189	Elektrik (İÖ)	2	YGS-1	23	22	1	2, 46	279,00000	15,2,D,97	178,04306	1343570
103251305	Elektronik Teknolojisi	2	YGS-1	25	25	1	46	367,05000	15,2,D,97	181,24864	1302560
103271054	Elektronik Teknolojisi (İÖ)	2	YGS-1	18	17	1	2, 46	277,30000	14,2,D,96	176,95634	1354253
103251023	Geleneksel El Sanatları	2	YGS-4	15	15	1	46	330,30000	15,2,D,97	201,83527	1475096
103251553	Grafik Tasarımı	2	YGS-5	15	15	1	46	347,45000	15,3,D,96	255,72417	730000
103271354	Grafik Tasarımı (İÖ)	2	YGS-5	15	15	1	2, 46	385,55000	15,2,D,97	238,96738	936000
103251898	İç Mekan Tasarımı	2	YGS-5	20	20	1	46	342,65000	15,2,D,98	264,77511	629000
103271742	İç Mekan Tasarımı (İÖ)	2	YGS-5	20	20	1	2, 46	395,85000	73,3,D,54	249,52020	804000
103252048	İç Mekan Tasarımı (KKTC Uyrulu)	2	YGS-5	1	-	-	46, 90	----	----	----	----
103251402	İnşaat Teknolojisi	2	YGS-1	25	25	1	46	273,95000	14,4,D,96	229,80090	564000
103271133	İnşaat Teknolojisi (İÖ)	2	YGS-1	25	25	1	2, 46	313,35000	98,2,D,79	204,73095	886000
103251192	Kimya Teknolojisi	2	YGS-2	25	25	1	46	278,45000	15,2,İ,97	199,21966	967000
103251314	Kontrol ve Otomasyon Teknolojisi	2	YGS-1	23	22	1	46	355,10000	15,2,D,97	178,46915	1338811
103251032	Kuyumculuk ve Takı Tasarımı	2	YGS-5	15	15	1	46	319,30000	15,2,D,97	209,62203	1320567
103250316	Makine	2	YGS-1	50	50	2	46	318,05000	15,2,İ,96	187,96835	1187089

TABLO-3. Merkezi Yerleştirme İle Öğrenci Alan Yükseköğretim Ön Lisans Programları

PROGRAM KODU (1)	PROGRAM ADI (2)	ÖĞR. SÜRE (3)	PUAN TÜRÜ (4)	SGK KONT (5)	YGSK KONT (6)	OK.BİR KONT (7)	ÖZEL KOŞUL VE AÇIKLAMALAR (8)	2015-ÖSYS EN KÜÇÜK OBP (9)	2015 YERL. ÖNCELİKLERİ (10)	2015 EN KÜÇÜK YGS PUANI (11)	YGS BAŞARI SIRA (12)
103270241	Makine (İÖ)	2	YGS-1	50	50	2	2, 46	319,65000	14,2,D,96	161,52751	1402378
103251535	Mekatronik	2	YGS-1	23	22	1	46	377,55000	15,3,D,97	202,37786	925000
103271336	Mekatronik (İÖ)	2	YGS-1	20	20	1	2, 46	311,95000	15,2,D,96	172,84078	1378933
103251835	Mimari Dekoratif Sanatlar	2	YGS-4	20	20	1	46	327,80000	15,2,D,97	246,21941	905000
103271733	Mimari Dekoratif Sanatlar (İÖ)	2	YGS-4	20	20	1	2, 46	278,35000	97,2,İ,82	241,14037	968000
103251095	Mimari Restorasyon	2	YGS-5	25	25	1	46	318,75000	15,2,D,97	261,03580	670000
103270841	Mimari Restorasyon (İÖ)	2	YGS-5	25	25	1	2, 46	282,45000	13,2,D,95	242,05680	897000
103252066	Sivil Savunma ve İtfaiyecilik	2	YGS-6	20	20	1	46	----	----	----	----
103251923	Seramik ve Cam	2	YGS-2	13	12	1	46	361,50000	14,2,D,96	160,10669	1407889
103252039	Seramik ve Cam (KKTC Uyruklu)	2	YGS-2	1	-	-	46, 90				
103251914	Yapı Denetimi	2	YGS-1	23	22	1	46	358,95000	13,2,D,95	195,51870	1045437
103271724	Yapı Denetimi (İÖ)	2	YGS-1	23	22	1	2, 46			183,30937	1270257
Altıntaş Meslek Yüksekokulu											
103251702	Gıda Kalite Kontrolü ve Analizi	2	YGS-2	25	25	1	46	327,80000	07,2,D,89	192,39308	1096377
103271496	Gıda Kalite Kontrolü ve Analizi (İÖ)	2	YGS-2	18	17	1	2, 46				
103250458	Gıda Teknolojisi	2	YGS-2	23	22	1	46	394,95000	15,2,D,96	189,35780	1155746
103251217	İşletme Yönetimi	2	YGS-6	15	15	1	46				
103252057	Laboratuvar Teknolojisi	2	YGS-2	25	25	1	46	----	----	----	----
103251111	Muhasebe ve Vergi Uygulamaları	2	YGS-6	15	15	1	46	323,35000	10,2,D,91	181,57634	1537241
Domanıç Meslek Yüksekokulu											
103251862	Bilgi Yönetimi	2	YGS-6	18	17	1	46	358,05000	15,2,İ,97	212,15820	1093655
103271672	Bilgi Yönetimi (İÖ)	2	YGS-6	18	17	1	2, 46	294,55000	15,2,D,97	199,38506	1289305
103251853	Büro Yönetimi ve Yönetici Asistanlığı	2	YGS-4	23	22	1	46			190,51115	1609277
103251226	İşletme Yönetimi	2	YGS-6	15	15	1	46	298,50000	14,2,D,96	168,32158	1601226
103251747	Lojistik	2	YGS-6	15	15	1	46				
Emet Meslek Yüksekokulu											
103250988	Çocuk Gelişimi	2	YGS-4	30	30	1	46	432,85000	15,2,İ,96	283,53282	497000
103271363	Çocuk Gelişimi (İÖ)	2	YGS-4	30	30	1	2, 46	353,35000	15,2,İ,97	270,49652	625000
103250934	Dış Ticaret	2	YGS-6	25	25	1	46				
103251208	Kimya Teknolojisi	2	YGS-2	20	20	1	46	275,45000	14,2,D,96	173,88591	1377095
103251932	Maliye	2	YGS-6	25	25	1	46	339,55000	08,2,D,86	231,41027	819000
103271751	Maliye (İÖ)	2	YGS-6	25	25	1	2, 46	356,75000	14,2,D,96	194,81121	1357887
103251941	Sağlık Kurumları İşletmeciliği	2	YGS-6	25	25	1	46	364,45000	15,2,D,97	232,46712	805000
103271769	Sağlık Kurumları İşletmeciliği (İÖ)	2	YGS-6	25	25	1	2, 46	285,10000	14,2,D,95	237,39293	743000
103250925	Turizm ve Otel İşletmeciliği	2	YGS-6	15	15	1	46	345,90000	14,2,D,95	179,71132	1556187
Gezmiş Meslek Yüksekokulu											
103251589	Bankacılık ve Sigortacılık	2	YGS-6	38	37	1	46	380,40000	03,2,İ,75	213,52105	1072992
103271381	Bankacılık ve Sigortacılık (İÖ)	2	YGS-6	38	37	1	2, 46	338,35000	99,2,İ,83	188,15271	1453846
103251668	Bilgisayar Programcılığı	2	YGS-1	25	25	1	46	358,45000	15,2,D,97	184,65909	1247095
103271469	Bilgisayar Programcılığı (İÖ)	2	YGS-1	20	20	1	2, 46	292,70000	14,2,İ,96	180,94670	1306947
103252003	Büro Yönetimi ve Yönetici Asistanlığı	2	YGS-4	30	30	1	46	335,00000	02,2,İ,84	195,01970	1557500
103251871	İş Sağlığı ve Güvenliği	2	YGS-2	28	27	1	46	277,95000	15,2,İ,97	216,86326	683000
103271681	İş Sağlığı ve Güvenliği (İÖ)	2	YGS-2	28	27	1	2, 46	281,40000	15,2,D,97	205,86972	850000
103251571	Lojistik	2	YGS-6	40	40	1	46				
103251483	Mekatronik	2	YGS-1	23	22	1	46	330,85000	15,2,D,95	181,10576	1304654
103271636	Mekatronik (İÖ)	2	YGS-1	23	22	1	2, 46	344,15000	13,2,D,95	167,62682	1391308
103250564	Moda Tasarımı	2	YGS-5	35	35	1	46	356,45000	15,2,D,97	209,99765	1315496
103271142	Moda Tasarımı (İÖ)	2	YGS-5	25	25	1	2, 46	311,05000	15,2,D,97	206,08404	1366237
103252012	Sağlık Kurumları İşletmeciliği	2	YGS-6	30	30	1	46	348,65000	15,2,D,98	243,77282	668000
103252021	Tıbbi Tanıtım ve Pazarlama	2	YGS-6	30	30	1	46	327,90000	09,2,D,91	204,59797	1209856
103250607	Tıbbi ve Aromatik Bitkiler	2	YGS-6	10	10	1	46	297,95000	15,2,D,96	179,52245	1557923
Gezmiş Sağlık Hizmetleri Meslek Yüksekokulu											
103251677	Tıbbi Dokümantasyon ve Sekreterlik	2	YGS-3	28	27	1	46	326,10000	15,2,D,97	309,71596	348000
103271478	Tıbbi Dokümantasyon ve Sekreterlik (İÖ)	2	YGS-3	28	27	1	2, 46	298,95000	13,2,D,93	270,45743	706000
Hisarcık Meslek Yüksekokulu											
103251632	Dış Ticaret	2	YGS-6	25	25	1	46				
103251456	Emlak ve Emlak Yönetimi	2	YGS-5	13	12	1	46				
103251774	Halkla İlişkiler ve Tanıtım	2	YGS-4	25	25	1	46	355,45000	15,2,D,96	219,96315	1239868
103271566	Halkla İlişkiler ve Tanıtım (İÖ)	2	YGS-4	25	25	1	2, 46			192,56731	1586082
103251783	İnsan Kaynakları Yönetimi	2	YGS-6	20	20	1	46	327,70000	09,2,D,91	212,84939	1083312
103251253	İşletme Yönetimi	2	YGS-6	10	10	1	46				
103251465	Lojistik	2	YGS-6	15	15	1	46				
103251765	Yerel Yönetimler	2	YGS-4	15	15	1	46				
103271557	Yerel Yönetimler (İÖ)	2	YGS-4	13	12	1	2, 46			173,55981	1740126
Pazarlar Meslek Yüksekokulu											
103251438	Gıda Teknolojisi	2	YGS-2	30	30	1	46	342,65000	15,2,D,97	188,25349	1177069
103271221	Gıda Teknolojisi (İÖ)	2	YGS-2	30	30	1	2, 46	----	----	----	----
103251844	Makine, Resim ve Konstrüksiyon	2	YGS-1	20	20	1	46	308,60000	15,2,D,97	162,61860	1400675
103251995	İş Sağlığı ve Güvenliği	2	YGS-2	30	30	1	46	315,75000	15,2,D,97	221,31916	626000
103271796	İş Sağlığı ve Güvenliği (İÖ)	2	YGS-2	30	30	1	2, 46	314,45000	11,2,İ,93	209,94469	784000
Simav Meslek Yüksekokulu											
103250661	Bankacılık ve Sigortacılık	2	YGS-6	25	25	1	46	278,75000	13,2,D,96	210,36666	1121233
103271169	Bankacılık ve Sigortacılık (İÖ)	2	YGS-6	20	20	1	2, 46				
103251395	Bilgisayar Programcılığı	2	YGS-1	25	25	1	46	337,80000	15,2,D,96	180,66796	1310877
103271124	Bilgisayar Programcılığı (İÖ)	2	YGS-1	10	10	1	2, 46	314,35000	13,2,D,91	167,77541	1391016
103251959	Biyomedikal Cihaz Teknolojisi	2	YGS-1	25	25	1	46	315,85000	15,2,İ,96	200,62416	955000
103271778	Biyomedikal Cihaz Teknolojisi (İÖ)	2	YGS-1	25	25	1	2, 46	341,75000	14,4,D,95	169,82747	1386721
103250688	Elektrik	2	YGS-1	23	22	1	46	311,00000	15,2,D,97	172,95386	1378530
103251323	Elektronik Haberleşme Teknolojisi	2	YGS-1	23	22	1	46	270,85000	15,2,D,97	163,07325	1399904
103251968	İç Mekan Tasarımı	2	YGS-5	23	22	1	46	307,20000	15,2,D,97	248,61853	815000

TABLO-3. Merkezi Yerleştirme İle Öğrenci Alan Yükseköğretim Ön Lisans Programları

PROGRAM KODU (1)	PROGRAM ADI (2)	ÖĞR. SÜRE (3)	PUAN TÜRÜ (4)	SGK KONT (5)	YGSK KONT (6)	OK.BİR KONT (7)	ÖZEL KOŞUL VE AÇIKLAMALAR (8)	2015-ÖSYS EN KÜÇÜK OBP (9)	2015 YERL. ÖNCELİKLERİ (10)	2015 EN KÜÇÜK YGS PUANI (11)	YGS BAŞARI SIRA (12)
103271787	İç Mekan Tasarımı (İÖ)	2	YGS-5	23	22	1	2, 46	400,85000	03,2,İ,86	227,75509	1081360
103251808	İnsan Kaynakları Yönetimi	2	YGS-6	25	25	1	46	275,20000	14,2,D,94	199,50890	1287469
103271609	İnsan Kaynakları Yönetimi (İÖ)	2	YGS-6	13	12	1	2, 46				
103251977	Laboratuvar Teknolojisi	2	YGS-2	23	22	1	46	367,60000	15,2,D,95	210,30940	778000
103251826	Lojistik	2	YGS-6	25	25	1	46	294,75000	14,2,D,92	185,39155	1491043
103251792	Mekatronik	2	YGS-1	20	20	1	46	331,45000	15,2,D,96	179,76831	1323150
103271593	Mekatronik (İÖ)	2	YGS-1	18	17	1	2, 46	385,85000	82,2,İ,65	166,74012	1393104
103251817	Yerel Yönetimler	2	YGS-4	25	25	1	46			218,19234	1263416
103271618	Yerel Yönetimler (İÖ)	2	YGS-4	20	20	1	2, 46				
Simav Sağlık Hizmetleri Meslek Yüksekokulu											
103251905	Tıbbi Laboratuvar Teknikleri	2	YGS-2	18	17	1		413,65000	15,2,D,97	274,05880	269000
Saphane Meslek Yüksekokulu											
103250997	Bankacılık ve Sigortacılık	2	YGS-6	30	30	1	46	250,00000	14,2,D,94	193,09221	1382840
103271293	Bankacılık ve Sigortacılık (İÖ)	2	YGS-6	30	30	1	2, 46				
103251508	Büro Yönetimi ve Yönetici Asistanlığı	2	YGS-4	23	22	1	46	286,35000	15,2,D,97	186,15503	1655673
103271318	Büro Yönetimi ve Yönetici Asistanlığı (İÖ)	2	YGS-4	15	15	1	2, 46			172,45155	1741838
103251986	Halkla İlişkiler ve Tanıtım	2	YGS-4	30	30	1	46			222,93534	1200907
103251641	Lojistik	2	YGS-6	30	30	1	46	307,90000	14,2,D,93	176,03047	1583458
103251659	Yerel Yönetimler	2	YGS-4	30	30	1	46				
Tavşanlı Meslek Yüksekokulu											
103250882	Bilgisayar Programcılığı	2	YGS-1	40	40	1	46	346,10000	15,2,D,97	177,13595	1352677
103270717	Bilgisayar Programcılığı (İÖ)	2	YGS-1	18	17	1	2, 46	317,15000	12,3,D,94	177,27327	1351379
103251517	Büro Yönetimi ve Yönetici Asistanlığı	2	YGS-4	25	25	1	46	275,20000	14,2,İ,96	215,74772	1295531
103251077	Dış Ticaret	2	YGS-6	25	25	1	46	314,35000	14,2,D,96	185,22780	1493145
103251289	Gaz ve Tesisatı Teknolojisi	2	YGS-2	10	10	1	46				
103250828	Harita ve Kadastro	2	YGS-1	25	25	1	46	315,35000	14,3,D,94	216,67164	710000
103270674	Harita ve Kadastro (İÖ)	2	YGS-1	25	25	1	2, 46	388,75000	83,2,D,65	200,98749	948000
103251605	İnternet ve Ağ Teknolojileri	2	YGS-1	20	20	1	46	316,00000	15,3,D,97	191,89707	1112945
103271399	İnternet ve Ağ Teknolojileri (İÖ)	2	YGS-1	18	17	1	2, 46	277,25000	15,2,D,97	179,25327	1329572
103251341	Kontrol ve Otomasyon Teknolojisi	2	YGS-1	18	17	1	46	278,45000	15,2,D,96	171,76838	1382208
103250961	Lojistik	2	YGS-6	25	25	1	46	312,05000	13,2,D,95	205,03100	1203049
103270753	Lojistik (İÖ)	2	YGS-6	25	25	1	2, 46			185,48032	1489895
103250846	Makine	2	YGS-1	20	20	1	46	322,80000	15,2,D,97	176,97320	1354121
103271715	Makine (İÖ)	2	YGS-1	10	10	1	2, 46	253,60000	14,2,İ,96	174,58277	1371348
103251183	Muhasebe ve Vergi Uygulamaları	2	YGS-6	25	25	1	46	307,50000	00,2,İ,82	166,11248	1603361
103251474	Otomotiv Teknolojisi	2	YGS-1	23	22	1	46	358,30000	15,2,D,97	177,04772	1353454
103270956	Otomotiv Teknolojisi (İÖ)	2	YGS-1	10	10	1	2, 46	283,15000	15,2,D,97	178,31928	1340444
Mesleki ve Teknik Eğitim Bölgesi: MALATYA											
İNÖNÜ ÜNİVERSİTESİ (MALATYA)											
Adalet Meslek Yüksekokulu											
105350875	Adalet	2	YGS-3	35	35	1		268,75000	15,2,D,96	333,43118	211000
105370313	Adalet (İÖ)	2	YGS-3	35	35	1	2			301,01636	413000
Malatya Meslek Yüksekokulu											
105350275	Bilgisayar Programcılığı	2	YGS-1	23	22	1		363,15000	15,3,İ,97	228,28020	578000
105370173	Bilgisayar Programcılığı (İÖ)	2	YGS-1	23	22	1	2	357,90000	15,2,İ,97	207,26368	845000
105350927	Bilgisayar Programcılığı (Uzaktan Öğretim)	2	YGS-1	25	25	1	226, 815	329,10000	12,2,İ,91	218,07551	692000
105350115	Elektrik	2	YGS-1	20	20	1		348,25000	15,2,İ,97	202,73158	919000
105370076	Elektrik (İÖ)	2	YGS-1	20	20	1	2	323,25000	15,2,İ,97	184,28775	1253517
105350751	Elektronik Haberleşme Teknolojisi	2	YGS-1	23	22	1		316,65000	15,2,İ,96	189,47844	1158572
105350769	Elektronik Teknolojisi	2	YGS-1	18	17	1		323,35000	15,2,İ,97	192,08135	1109433
105370252	Elektronik Teknolojisi (İÖ)	2	YGS-1	15	15	1	2	295,60000	15,2,İ,97	166,59312	1393397
105350575	Harita ve Kadastro	2	YGS-1	20	20	1		334,65000	15,2,İ,79	234,25275	524000
105350742	İklimlendirme ve Soğutma Teknolojisi	2	YGS-1	20	20	1		313,35000	14,2,İ,69	178,82405	1334739
105350821	İnşaat Teknolojisi	2	YGS-1	23	22	1		330,35000	14,2,İ,95	254,17569	385000
105370288	İnşaat Teknolojisi (İÖ)	2	YGS-1	23	22	1	2	432,50000	04,2,D,85	223,03821	633000
105350715	İşletme Yönetimi	2	YGS-6	25	25	1		291,55000	12,2,İ,94	233,91438	786000
105370243	İşletme Yönetimi (İÖ)	2	YGS-6	25	25	1	2	250,00000	79,2,İ,58	210,69068	1116265
105350196	Makine	2	YGS-1	40	40	1		329,10000	15,2,İ,97	188,61818	1174731
105370101	Makine (İÖ)	2	YGS-1	40	40	1	2	316,95000	15,2,İ,97	175,18188	1367833
105350663	Muhasebe ve Vergi Uygulamaları	2	YGS-6	40	40	1		319,25000	15,2,D,95	226,30955	887000
105370216	Muhasebe ve Vergi Uygulamaları (İÖ)	2	YGS-6	40	40	1	2	329,15000	95,2,D,74	203,59621	1225208
105351025	Muhasebe ve Vergi Uygulamaları (Uzaktan Öğretim)	2	YGS-6	25	25	1	226	405,85000	88,2,İ,70	177,98746	1570821
105350981	Özel Güvenlik ve Koruma	2	YGS-5	20	20	1	273			251,28209	783000
105370297	Özel Güvenlik ve Koruma (İÖ)	2	YGS-5	20	20	1	2, 273			233,46826	1007301
105351104	Sosyal Güvenlik	2	YGS-5	23	22	1		328,80000	15,2,İ,97	289,47524	407000
Sağlık Hizmetleri Meslek Y.O.											
105351122	Ağız ve Diş Sağlığı	2	YGS-2	20	20	1		----	----	----	----
105350293	Anestezi	2	YGS-2	25	25	1		444,95000	15,3,D,97	331,42086	132000
105350309	Çocuk Gelişimi	2	YGS-4	25	25	1		409,25000	15,2,İ,96	307,18891	314000
105350893	Eczane Hizmetleri	2	YGS-2	25	25	1		312,25000	13,2,İ,93	244,08983	420000
105350584	Evde Hasta Bakımı	2	YGS-2	18	17	1		343,30000	15,3,D,96	256,23887	347000
105350848	İlk ve Acil Yardım	2	YGS-2	25	25	1	233	398,80000	15,3,İ,97	309,98308	169000
105350327	Tıbbi Dokümantasyon ve Sekreterlik	2	YGS-3	25	25	1		298,90000	15,2,İ,95	327,19127	241000
105350812	Tıbbi Görüntüleme Teknikleri	2	YGS-1	25	25	1		380,85000	03,2,İ,85	305,63784	192000
105350803	Tıbbi Laboratuvar Teknikleri	2	YGS-2	25	25	1		383,00000	15,2,D,97	281,26329	244000
Akçadağ Meslek Yüksekokulu											
105351097	Atçılık ve Antrenörlüğü	2	YGS-6	-	25	1				208,03493	1156975
105350363	Bilgisayar Programcılığı	2	YGS-1	25	25	1		329,75000	15,2,İ,97	189,59222	1156459
105350724	İşletme Yönetimi	2	YGS-6	20	20	1		377,70000	15,2,İ,97	192,29937	1394496
Arapgir Meslek Yüksekokulu											

TABLO-3. Merkezi Yerleştirme İle Öğrenci Alan Yükseköğretim Ön Lisans Programları

PROGRAM KODU (1)	PROGRAM ADI (2)	ÖĞR. SÜRE (3)	PUAN TÜRÜ (4)	SGK KONT (5)	YGSK KONT (6)	OK.BİR KONT (7)	ÖZEL KOŞUL VE AÇIKLAMALAR (8)	2015-ÖSYS EN KÜÇÜK OBP (9)	2015 YERL. ÖNCELİKLERİ (10)	2015 EN KÜÇÜK YGS PUANI (11)	YGS BAŞARI SIRA (12)
105350857	Bankacılık ve Sigortacılık	2	YGS-6	35	35	1		362,50000	98,2,D,79	223,34470	928000
105350884	Büro Yönetimi ve Yönetici Asistanlığı	2	YGS-4	30	30	1		413,75000	00,2,İ,82	235,02385	1045577
105351016	Doğalgaz ve Tesisatı Teknolojisi	2	YGS-2	15	15	1					
105350372	Elektrik	2	YGS-1	23	22	1		285,00000	15,2,D,96	180,25957	1316614
105351007	Geleneksel El Sanatları	2	YGS-4	20	20	1		370,00000	83,2,İ,65	197,59298	1527042
105350839	Mekatronik	2	YGS-1	18	17	1		339,85000	15,2,D,96	163,02371	1399980
105350672	Muhasebe ve Vergi Uygulamaları	2	YGS-6	35	35	1					
105350681	Otomotiv Teknolojisi	2	YGS-1	23	22	1		286,50000	15,2,D,97	179,10816	1331370
	Battalgazi Meslek Yüksekokulu										
105350706	Bahçe Tarımı	2	YGS-6	20	20	1	264	314,15000	05,2,İ,86	192,81044	1387030
105350593	Basım ve Yayın Teknolojileri	2	YGS-5	25	25	1	264	320,90000	15,2,İ,97	231,00105	1039216
105350733	Süs Bitkileri Yetiştiriciliği	2	YGS-6	15	15	1	264				
105351131	Tıbbi ve Aromatik Bitkiler	2	YGS-6	20	20	1	264	----	----	----	----
105350469	Yerel Yönetimler	2	YGS-4	15	15	1	264			262,52723	712000
	Darende Bekir Ilıcak Meslek Yüksekokulu										
105350936	Gıda Teknolojisi	2	YGS-2	23	22	1		407,20000	15,2,D,96	203,99073	881000
105351061	İnşaat Teknolojisi	2	YGS-1	23	22	1		409,15000	95,2,İ,78	202,04007	930000
105351079	Optisyenlik	2	YGS-1	-	50	2				240,81086	471000
	Hekimhan Mehmet Emin Sungur Meslek Yüksekokulu										
105350654	Geoteknik	2	YGS-2	20	20	1					
105351052	İş Sağlığı ve Güvenliği	2	YGS-2	25	25	1		347,00000	15,2,D,97	232,29803	513000
105351113	Maden Teknolojisi	2	YGS-2	10	10	1					
105350645	Sondaj Teknolojisi	2	YGS-1	15	15	1					
105351043	Yapı Denetimi	2	YGS-1	23	22	1		284,00000	15,2,D,95	188,67864	1173647
	Kale Turizm ve Otel İşletmeciliği Meslek Yüksekokulu										
105350512	Pazarlama	2	YGS-6	20	20	1		358,75000	07,2,D,90	178,25061	1568828
105351149	Turist Rehberliği	2	YGS-3	20	20	1		----	----	----	----
105350521	Turizm ve Otel İşletmeciliği	2	YGS-6	23	22	1		277,45000	10,3,D,92	189,34342	1436930
	Sürgü Meslek Yüksekokulu										
105351034	Bilgisayar Programcılığı	2	YGS-1	18	17	1		312,30000	15,2,D,97	170,32003	1385733
	Yeşilyurt Meslek Yüksekokulu										
105351088	Biyomedikal Cihaz Teknolojisi	2	YGS-1	18	17	1		323,05000	15,2,İ,98	229,18430	570000
105350918	Giyim Üretim Teknolojisi	2	YGS-1	15	15	1		292,90000	14,2,İ,95	163,59184	1399076
105350699	Otomotiv Teknolojisi	2	YGS-1	40	40	1		290,10000	15,2,İ,96	180,04373	1319514
105350627	Tekstil Teknolojisi	2	YGS-1	20	20	1		353,35000	92,2,İ,67	170,55775	1385217
	Mesleki ve Teknik Eğitim Bölgesi: MANİSA										
	CELAL BAYAR ÜNİVERSİTESİ (MANİSA)										
	Manisa Meslek Yüksekokulu										
102550801	İnşaat Teknolojisi	2	YGS-1	40	40	1		333,05000	15,2,D,97	235,50648	513000
102570886	İnşaat Teknolojisi (İÖ)	2	YGS-1	40	40	1	2	288,90000	15,2,D,94	232,98606	535000
102550943	Makine	2	YGS-1	40	40	1		268,10000	15,4,İ,96	197,17747	1015678
102570877	Makine (İÖ)	2	YGS-1	40	40	1	2	341,50000	15,2,İ,97	185,65992	1229465
	Manisa Sağlık Hizmetleri Meslek Y.O.										
102551289	İlk ve Acil Yardım	2	YGS-2	20	20	1	38, 233	420,55000	15,3,İ,97	267,55563	294000
102550016	Tıbbi Dokümantasyon ve Sekreterlik	2	YGS-3	25	25	1		301,60000	15,3,D,96	316,02164	306000
102571027	Tıbbi Dokümantasyon ve Sekreterlik (İÖ)	2	YGS-3	25	25	1	2	286,50000	14,2,D,95	289,69523	510000
102550961	Tıbbi Görüntüleme Teknikleri	2	YGS-1	25	25	1		320,80000	15,3,İ,97	267,20821	319000
102550776	Tıbbi Laboratuvar Teknikleri	2	YGS-2	25	25	1		363,70000	15,3,İ,97	252,27184	369000
102570902	Tıbbi Laboratuvar Teknikleri (İÖ)	2	YGS-2	25	25	1	2	328,35000	15,2,D,96	266,19924	300000
102550882	Yaşlı Bakımı	2	YGS-2	25	25	1		406,85000	13,2,D,95	255,22155	353000
102570911	Yaşlı Bakımı (İÖ)	2	YGS-2	25	25	1	2	385,00000	97,2,D,79	234,91622	490000
	Ahmetli Meslek Yüksekokulu										
102550952	Bankacılık ve Sigortacılık	2	YGS-6	50	50	2		325,50000	15,2,D,97	219,78591	979000
102570895	Bankacılık ve Sigortacılık (İÖ)	2	YGS-6	50	50	2	2	282,20000	07,2,D,89	191,56028	1404936
102550864	Büro Yönetimi ve Yönetici Asistanlığı	2	YGS-4	50	50	2		311,75000	14,2,D,96	238,34410	1003327
102570814	Büro Yönetimi ve Yönetici Asistanlığı (İÖ)	2	YGS-4	50	50	2	2	296,80000	11,2,İ,93	169,26545	1744429
102551183	İnsan Kaynakları Yönetimi	2	YGS-6	30	30	1		374,00000	15,2,D,97	213,40123	1074859
102571072	İnsan Kaynakları Yönetimi (İÖ)	2	YGS-6	30	30	1	2	368,65000	10,2,İ,90	196,20398	1337188
102551314	İnsan Kaynakları Yönetimi (Uzaktan Öğretim)	2	YGS-6	50	50	2	226	250,00000	95,2,D,77	182,15751	1530761
102550652	Muhasebe ve Vergi Uygulamaları	2	YGS-6	53	52	2		336,20000	15,2,D,97	202,29878	1244951
102570692	Muhasebe ve Vergi Uygulamaları (İÖ)	2	YGS-6	30	30	1	2				
	Akhisar Meslek Yüksekokulu										
102551147	Bilgisayar Programcılığı	2	YGS-1	40	40	1		373,60000	15,3,D,97	203,39428	908000
102570083	Bilgisayar Programcılığı (İÖ)	2	YGS-1	38	37	1	2	298,15000	15,2,D,96	159,14574	1405405
102551226	Elektrik	2	YGS-1	40	40	1		326,60000	15,2,İ,96	183,59280	1265473
102570038	Elektrik (İÖ)	2	YGS-1	35	35	1	2	291,55000	14,2,İ,96	159,11642	1405444
102550052	Endüstriyel Tavukçuluk	2	YGS-6	15	15	1		312,50000	15,2,D,97	179,81225	1555228
102551138	Makine	2	YGS-1	35	35	1		358,75000	15,2,D,97	167,22303	1392144
102570047	Makine (İÖ)	2	YGS-1	33	32	1	2				
102570735	Otomotiv Teknolojisi (İÖ) (Bk.566)	2	YGS-1	35	35	1	2, 566	286,80000	15,2,D,96	169,59176	1387220
102550846	Pazarlama	2	YGS-6	20	20	1		324,95000	15,2,D,97	199,27402	1290960
	Alaşehir Meslek Yüksekokulu										
102550079	Bağcılık	2	YGS-6	15	15	1					
102551208	Bitki Koruma	2	YGS-2	25	25	1		315,80000	15,2,D,97	199,74428	957000
102571133	Bitki Koruma (İÖ)	2	YGS-2	25	25	1	2			169,18116	1390977
102550749	Kooperatifçilik	2	YGS-5	20	20	1		349,15000	98,2,İ,82	181,34711	1651115
102570762	Kooperatifçilik (İÖ)	2	YGS-5	10	10	1	2				
102550643	Laboratuvar Teknolojisi	2	YGS-2	30	30	1		395,40000	15,2,D,97	216,89854	683000

TABLE-3. Merkezi Yerleştirme İle Öğrenci Alan Yükseköğretim Ön Lisans Programları

PROGRAM KODU (1)	PROGRAM ADI (2)	ÖĞR. SÜRE (3)	PUAN TÜRÜ (4)	SGK KONT (5)	YGSK KONT (6)	OK.BİR KONT (7)	ÖZEL KOŞUL VE AÇIKLAMALAR (8)	2015-ÖSYS EN KÜÇÜK OBP (9)	2015 YERL. ÖNCELİKLERİ (10)	2015 EN KÜÇÜK YGS PUANI (11)	YGS BAŞARI SIRA (12)
102570683	Laboratuvar Teknolojisi (İÖ)	2	YGS-2	30	30	1	2	287,15000	14,2,İ,95	233,47542	502000
102551095	Organik Tarım	2	YGS-6	20	20	1					
102550088	Peyzaj ve Süs Bitkileri	2	YGS-6	15	15	1					
102550122	Tıbbi ve Aromatik Bitkiler	2	YGS-6	25	25	1		304,40000	15,2,D,97	178,69545	1565188
	Demirci Meslek Yüksekokulu										
102550634	Bankacılık ve Sigortacılık	2	YGS-6	40	40	1		298,70000	15,2,D,96	220,73677	966000
102570674	Bankacılık ve Sigortacılık (İÖ)	2	YGS-6	40	40	1	2	346,65000	02,2,İ,84	195,72809	1344259
102551332	Coğrafi Bilgi Sistemleri	2	YGS-1	20	20	1		----	----	----	----
102550591	Dış Ticaret	2	YGS-6	43	42	2		304,15000	04,2,D,85	203,46608	1227219
102570647	Dış Ticaret (İÖ)	2	YGS-6	25	25	1	2				
102550661	Muhasebe ve Vergi Uygulamaları	2	YGS-6	30	30	1					
102551298	Ormancılık ve Orman Ürünleri	2	YGS-6	30	30	1		339,60000	15,2,D,97	224,02574	919000
102571151	Ormancılık ve Orman Ürünleri (İÖ)	2	YGS-6	25	25	1	2	317,50000	02,2,İ,85	215,41882	1044106
	Gördes Meslek Yüksekokulu										
102550873	Büro Yönetimi ve Yönetici Asistanlığı	2	YGS-4	40	40	1		307,25000	13,2,D,95	209,75435	1374144
102570823	Büro Yönetimi ve Yönetici Asistanlığı (İÖ)	2	YGS-4	13	12	1	2	271,35000	10,2,İ,91	183,59292	1680718
102551271	Halkla İlişkiler ve Tanıtım	2	YGS-4	35	35	1		299,60000	14,2,D,95	242,35102	953000
102571124	Halkla İlişkiler ve Tanıtım (İÖ)	2	YGS-4	30	30	1	2	339,45000	15,2,D,97	204,31223	1444215
102551102	Maliye	2	YGS-6	40	40	1		294,15000	96,2,İ,79	229,73548	841000
102571018	Maliye (İÖ)	2	YGS-6	40	40	1	2	289,85000	13,2,D,95	195,58568	1346416
102550679	Muhasebe ve Vergi Uygulamaları	2	YGS-6	25	25	1					
	Kırkağaç Meslek Yüksekokulu										
102550255	Bilgisayar Programcılığı	2	YGS-1	50	50	2		325,45000	15,2,İ,97	186,83200	1208150
102570259	Bilgisayar Programcılığı (İÖ)	2	YGS-1	50	50	2	2	296,55000	14,2,D,96	179,03662	1332234
102550925	Lojistik	2	YGS-6	50	50	2		297,00000	15,2,D,96	218,87120	993000
102570859	Lojistik (İÖ)	2	YGS-6	50	50	2	2				
102550688	Muhasebe ve Vergi Uygulamaları	2	YGS-6	35	35	1					
102551323	Sosyal Güvenlik	2	YGS-5	25	25	1		402,70000	15,2,D,97	277,12690	509000
	Köprüşahi Meslek Yüksekokulu										
102551305	Adalet	2	YGS-3	30	30	1		369,70000	14,2,D,96	307,03392	367000
102550282	Harita ve Kadastro	2	YGS-1	28	27	1		303,30000	14,2,D,96	225,20063	610000
102570595	Harita ve Kadastro (İÖ)	2	YGS-1	28	27	1	2	305,00000	96,2,D,79	197,95874	1001504
102550722	İşletme Yönetimi	2	YGS-6	23	22	1		305,85000	04,2,D,80	176,37203	1581543
102551341	Tarım İşletmecilik	2	YGS-6	30	30	1		----	----	----	----
	Kula Meslek Yüksekokulu										
102551129	Halkla İlişkiler ve Tanıtım	2	YGS-4	50	50	2		312,55000	14,2,D,96	214,60095	1310652
102571054	Halkla İlişkiler ve Tanıtım (İÖ)	2	YGS-4	50	50	2	2	313,90000	15,2,D,97	192,99574	1581247
102550713	İşletme Yönetimi	2	YGS-6	40	40	1		372,50000	05,2,D,88	187,96242	1456477
102551235	Maliye	2	YGS-6	50	50	2		284,15000	09,2,İ,91	217,21339	1017330
102571099	Maliye (İÖ)	2	YGS-6	50	50	2	2	283,30000	12,2,D,94	186,72142	1473463
	Salihli Meslek Yüksekokulu										
102550794	Bilgisayar Programcılığı	2	YGS-1	30	30	1		301,55000	15,3,İ,97	209,15473	816000
102570365	Bilgisayar Programcılığı (İÖ)	2	YGS-1	25	25	1	2	306,40000	15,2,D,96	171,12216	1383865
102550546	Çocuk Gelişimi	2	YGS-4	30	30	1		394,95000	15,3,İ,97	295,36667	398000
102571036	Çocuk Gelişimi (İÖ)	2	YGS-4	30	30	1	2	343,80000	15,3,D,98	277,83000	551000
102551262	Çocuk Gelişimi (Uzaktan Öğretim)	2	YGS-4	50	50	2	226, 815	276,80000	15,2,İ,96	253,75260	814000
102550307	Deri Konfeksiyon	2	YGS-4	15	15	1		298,30000	12,2,D,94	192,24577	1589742
102550607	Dış Ticaret	2	YGS-6	50	50	2		290,70000	15,2,D,96	215,01161	1050356
102570656	Dış Ticaret (İÖ)	2	YGS-6	50	50	2	2	271,85000	14,2,D,96	193,81765	1372429
102551111	Emlak ve Emlak Yönetimi	2	YGS-5	25	25	1		397,10000	91,2,İ,74	198,99107	1455551
102550916	Moda Tasarımı	2	YGS-5	30	30	1		383,55000	15,2,D,97	224,98101	1117669
102570841	Moda Tasarımı (İÖ)	2	YGS-5	30	30	1	2	307,45000	15,2,D,96	206,01790	1367113
102551192	Özel Güvenlik ve Koruma	2	YGS-5	25	25	1	273			227,40706	1085991
102571081	Özel Güvenlik ve Koruma (İÖ)	2	YGS-5	25	25	1	2, 273			206,90480	1355664
102550325	Pazarlama	2	YGS-6	50	50	2		270,25000	15,2,D,96	183,47112	1515303
102550582	Tekstil Teknolojisi	2	YGS-1	15	15	1		308,90000	15,2,D,97	166,63896	1393297
102550334	Yerel Yönetimler	2	YGS-4	50	50	2				239,34214	991000
102570329	Yerel Yönetimler (İÖ)	2	YGS-4	50	50	2	2			194,38148	1565102
	Sarıgözü Meslek Yüksekokulu										
102550343	Harita ve Kadastro	2	YGS-1	25	25	1		301,10000	13,2,D,95	223,54964	628000
102571009	Harita ve Kadastro (İÖ)	2	YGS-1	25	25	1	2	340,85000	91,2,D,74	198,63833	989000
102551217	Tapu ve Kadastro	2	YGS-6	20	20	1		379,20000	15,2,D,97	267,42817	448000
102571142	Tapu ve Kadastro (İÖ)	2	YGS-6	20	20	1	2	274,15000	01,2,D,84	256,69122	537000
	Saruhanlı Meslek Yüksekokulu										
102550352	Gıda Teknolojisi	2	YGS-2	23	22	1		368,00000	15,3,D,96	203,38256	892000
102570374	Gıda Teknolojisi (İÖ)	2	YGS-2	23	22	1	2	359,50000	15,2,D,97	188,54522	1171400
102550731	İşletme Yönetimi	2	YGS-6	20	20	1		320,85000	15,2,D,96	211,19336	1108405
102570938	İşletme Yönetimi (İÖ)	2	YGS-6	20	20	1	2	340,85000	96,2,D,78	183,04034	1520538
	Soma Meslek Yüksekokulu										
102550379	Elektrik	2	YGS-1	25	25	1		318,70000	15,3,İ,96	189,28851	1162146
102570383	Elektrik (İÖ)	2	YGS-1	20	20	1	2	312,25000	15,2,D,97	181,96024	1291762
102550837	Grafik Tasarımı	2	YGS-5	25	25	1		349,40000	15,3,D,97	241,46270	905000
102571106	Grafik Tasarımı (İÖ)	2	YGS-5	25	25	1	2	358,95000	15,2,D,96	215,98470	1236478
102551165	İş Sağlığı ve Güvenliği	2	YGS-2	25	25	1		289,20000	15,3,D,96	218,97320	655000
102571063	İş Sağlığı ve Güvenliği (İÖ)	2	YGS-2	25	25	1	2	338,75000	15,2,D,97	212,74392	741000
102551253	İş Sağlığı ve Güvenliği (Uzaktan Öğretim)	2	YGS-2	50	50	2	226	291,15000	10,2,D,91	217,40269	676000
102550616	Maden Teknolojisi	2	YGS-2	25	25	1		291,90000	14,2,D,96	180,14935	1318453
102570665	Maden Teknolojisi (İÖ)	2	YGS-2	18	17	1	2				
102550397	Makine	2	YGS-1	25	25	1		361,90000	15,2,İ,97	178,88326	1334067
102570408	Makine (İÖ)	2	YGS-1	20	20	1	2	250,00000	12,2,İ,93	169,40384	1387602

TABLO-3. Merkezi Yerleştirme İle Öğrenci Alan Yükseköğretim Ön Lisans Programları

PROGRAM KODU (1)	PROGRAM ADI (2)	ÖĞR. SÜRE (3)	PUAN TÜRÜ (4)	SGK KONT (5)	YGSK KONT (6)	OK.BİR KONT (7)	ÖZEL KOŞUL VE AÇIKLAMALAR (8)	2015-ÖSYS EN KÜÇÜK OBP (9)	2015 YERL. ÖNCELİKLERİ (10)	2015 EN KÜÇÜK YGS PUANI (11)	YGS BAŞARI SIRA (12)
102550485	Mekatronik	2	YGS-1	25	25	1		361,35000	15,2,İ,97	196,31201	1031063
102570805	Mekatronik (İÖ)	2	YGS-1	23	22	1	2	297,25000	15,2,D,97	172,85021	1378895
102550625	Sondaj Teknolojisi	2	YGS-1	20	20	1					
Turgutlu Meslek Yüksekokulu											
102551244	Bilgisayar Programcılığı	2	YGS-1	40	40	1		372,65000	15,3,D,97	208,86387	821000
102570577	Bilgisayar Programcılığı (İÖ)	2	YGS-1	40	40	1	2	356,20000	15,2,D,97	172,63375	1379639
102551174	Bilgisayar Programcılığı (Uzaktan Öğretim)	2	YGS-1	50	50	2	226, 815	339,15000	03,3,D,85	190,60176	1137343
102550519	Elektrik	2	YGS-1	40	40	1		346,30000	15,2,İ,97	177,91974	1344865
102570453	Elektrik (İÖ)	2	YGS-1	35	35	1	2	305,70000	15,2,D,97	173,09991	1378008
102550758	Elektronik Teknolojisi	2	YGS-1	40	40	1		300,80000	15,2,İ,96	177,79215	1346183
102570771	Elektronik Teknolojisi (İÖ)	2	YGS-1	25	25	1	2	256,95000	13,2,D,96	158,59089	1405984
102550564	Geleneksel El Sanatları	2	YGS-4	20	20	1		345,85000	15,2,D,97	195,39581	1553288
102550907	Geoteknik	2	YGS-2	20	20	1		334,30000	15,2,D,98	183,64976	1263239
102550819	İnşaat Teknolojisi	2	YGS-1	40	40	1		289,90000	15,2,D,97	223,30990	630000
102570789	İnşaat Teknolojisi (İÖ)	2	YGS-1	40	40	1	2	315,85000	80,2,İ,61	201,45891	940000
102550767	Kontrol ve Otomasyon Teknolojisi	2	YGS-1	20	20	1		332,15000	15,2,İ,97	185,86095	1225801
102550422	Makine	2	YGS-1	50	50	2		279,90000	15,2,İ,96	160,99152	1403168
102570498	Makine (İÖ)	2	YGS-1	45	45	2	2	271,65000	03,2,İ,86	159,28794	1405280
102550891	Yapı Denetimi	2	YGS-1	40	40	1		333,35000	94,2,İ,76	208,41086	827000
102570929	Yapı Denetimi (İÖ)	2	YGS-1	20	20	1	2	374,15000	06,3,D,88	184,00199	1258496
Mesleki ve Teknik Eğitim Bölgesi: MARDİN											
MARDİN ARTUKLU ÜNİVERSİTESİ											
Meslek Yüksekokulu											
107150192	Bilgisayar Programcılığı	2	YGS-1	30	30	1		401,05000	15,2,İ,97	212,33635	769000
107150014	Elektrik	2	YGS-1	30	30	1		332,55000	15,2,İ,97	180,95209	1306868
107150111	Elektronik Teknolojisi	2	YGS-1	23	22	1		326,10000	14,2,D,96	160,77332	1403451
107150102	İnşaat Teknolojisi	2	YGS-1	30	30	1		345,20000	09,2,D,91	235,69693	512000
107150086	İşletme Yönetimi	2	YGS-6	30	30	1		359,70000	15,2,D,97	214,78570	1053731
107150129	Makine	2	YGS-1	30	30	1		279,45000	15,2,İ,95	172,23918	1380843
107150305	Mimari Restorasyon	2	YGS-5	15	15	1		----	----	----	----
107150077	Muhasebe ve Vergi Uygulamaları	2	YGS-6	30	30	1		321,65000	15,2,İ,97	210,20412	1123735
107150059	Turizm ve Otel İşletmeciliği	2	YGS-6	30	30	1		328,85000	13,2,İ,96	209,48319	1134855
Sağlık Hizmetleri Meslek Yüksekokulu											
107150174	Çocuk Gelişimi	2	YGS-4	35	35	1		410,10000	15,2,İ,98	291,95148	425000
107150156	İlk ve Acil Yardım	2	YGS-2	30	30	1	233	402,85000	15,3,İ,97	294,95094	204000
107150165	Tıbbi Laboratuvar Teknikleri	2	YGS-2	30	30	1		316,55000	13,2,D,95	282,58728	239000
107150226	Tıbbi Tanıtım ve Pazarlama	2	YGS-6	30	30	1		375,00000	03,2,İ,85	236,72552	751000
107150183	Yaşlı Bakımı	2	YGS-2	30	30	1		351,65000	99,2,D,80	269,26628	287000
Kızıltepe Meslek Yüksekokulu											
107150208	Organik Tarım	2	YGS-6	15	15	1				192,75624	1387859
107150217	Tohumculuk	2	YGS-6	15	15	1		325,40000	15,2,D,97	184,24289	1505739
Midyat Meslek Yüksekokulu											
107150147	Bilgisayar Programcılığı	2	YGS-1	25	25	1		356,25000	15,2,İ,96	188,39792	1178998
107150068	Çocuk Gelişimi	2	YGS-4	25	25	1		391,20000	15,2,İ,91	281,18967	519000
107150138	Elektrik	2	YGS-1	13	12	1		325,10000	15,2,D,97	199,76126	970000
107150235	Elektronik Haberleşme Teknolojisi	2	YGS-1	13	12	1		310,55000	12,2,D,94	178,59476	1337363
107150262	Kuyumculuk ve Takı Tasarımı	2	YGS-5	15	15	1		395,00000	95,2,İ,75	191,94565	1540069
107150271	Sosyal Hizmetler	2	YGS-5	15	15	1	872	379,10000	15,2,İ,96	290,56265	399000
Nusaybin Meslek Yüksekokulu											
107150244	Dış Ticaret	2	YGS-6	13	12	1	787	329,55000	13,2,İ,88	187,72186	1459787
107150289	Uygulamalı İngilizce ve Çevirmenlik (İngilizce)	2	YGS-3	-	25	1	17, 21, 28, 787			294,48589	467000
Ömerli Meslek Yüksekokulu											
107150314	Bankacılık ve Sigortacılık	2	YGS-6	15	15	1		----	----	----	----
107150298	Büro Yönetimi ve Yönetici Asistanlığı	2	YGS-4	15	15	1		288,05000	15,2,D,96	217,19879	1276617
Mesleki ve Teknik Eğitim Bölgesi: MERSİN											
ÇAĞ ÜNİVERSİTESİ (MERSİN)											
Meslek Yüksekokulu											
201050438	Adalet (Ücretli)	2	YGS-3	13	13		4, 27			239,16728	1077147
201050447	Adalet (Tam Burslu)	2	YGS-3	5	4		3, 4, 27			318,79776	288000
201050456	Adalet (%50 Burslu)	2	YGS-3	12	12		3, 4, 27	418,45000	15,2,D,97	270,29745	708000
201050465	Adalet (%25 Burslu)	2	YGS-3	13	13		3, 4, 27			253,21874	906000
201050386	Bankacılık ve Sigortacılık (Tam Burslu)	2	YGS-6	4	3		3, 4, 27	300,35000	15,2,D,97	249,05310	611000
201050483	Bankacılık ve Sigortacılık (%75 Burslu)	2	YGS-6	12	12		3, 4, 27	318,05000	15,2,D,96	223,04146	933000
201050235	Bankacılık ve Sigortacılık (%50 Burslu)	2	YGS-6	18	17		3, 4, 27	293,15000	15,2,D,97	200,30926	1275385
201050605	Çocuk Gelişimi (Tam Burslu)	2	YGS-4	3	3		3, 27	----	----	----	----
201050614	Çocuk Gelişimi (%75 Burslu)	2	YGS-4	15	14		3, 27	----	----	----	----
201050623	Çocuk Gelişimi (%50 Burslu)	2	YGS-4	10	10		3, 27	----	----	----	----
201050395	Dış Ticaret (Tam Burslu)	2	YGS-6	4	3		3, 4, 27	319,65000	15,2,İ,96	270,17442	428000
201050492	Dış Ticaret (%75 Burslu)	2	YGS-6	12	12		3, 4, 27	307,05000	14,2,D,94	209,51167	1134409
201050253	Dış Ticaret (%50 Burslu)	2	YGS-6	18	17		3, 4, 27	366,85000	07,2,D,89	194,65337	1360170
201050402	Halkla İlişkiler ve Tanıtım (Tam Burslu)	2	YGS-4	4	3		3, 4, 27	331,10000	15,3,D,97	305,24858	327000
201050508	Halkla İlişkiler ve Tanıtım (%75 Burslu)	2	YGS-4	17	16		3, 4, 27	305,25000	15,3,D,97	204,42839	1442854
201050271	Halkla İlişkiler ve Tanıtım (%50 Burslu)	2	YGS-4	13	12		3, 4, 27			204,12573	1446607
201050562	Sağlık Kurumları İşletmeciliği (Tam Burslu)	2	YGS-6	4	3		3, 4, 27	318,40000	15,2,İ,94	267,39500	448000
201050571	Sağlık Kurumları İşletmeciliği (%75 Burslu)	2	YGS-6	7	7		3, 4, 27	424,30000	11,2,İ,93	280,21595	506000
201050589	Sağlık Kurumları İşletmeciliği (%50 Burslu)	2	YGS-6	23	22		3, 4, 27	463,35000	06,2,İ,88	211,91509	1097343
201050526	Uygulamalı İngilizce ve Çevirmenlik (İngilizce) (Tam Burslu)	2	YGS-3	-	4		3, 17, 21, 27, 28			311,66312	334000
201050535	Uygulamalı İngilizce ve Çevirmenlik (İngilizce) (%75 Burslu)	2	YGS-3	-	25		3, 17, 21, 27, 28			252,21195	918000

TABLO-3. Merkezi Yerleştirme İle Öğrenci Alan Yükseköğretim Ön Lisans Programları

PROGRAM KODU (1)	PROGRAM ADI (2)	ÖĞR. SÜRE (3)	PUAN TÜRÜ (4)	SGK KONT (5)	YGSK KONT (6)	OK.BİR KONT (7)	ÖZEL KOŞUL VE AÇIKLAMALAR (8)	2015-ÖSYS EN KÜÇÜK OBP (9)	2015 YERL. ÖNCELİKLERİ (10)	2015 EN KÜÇÜK YGS PUANI (11)	YGS BAŞARI SIRA (12)
201050544	Uygulamalı İngilizce ve Çevirmenlik (İngilizce) (%50 Burslu)	2	YGS-3	-	15		3, 17, 21, 27, 28			226,09952	1235248
	MERSİN ÜNİVERSİTESİ										
	Denizcilik Meslek Yüksekokulu										
107451327	Deniz Ulaştırma ve İşletme	2	YGS-1	20	20	1	32, 46, 278	----	----	----	----
107470687	Deniz Ulaştırma ve İşletme (İÖ)	2	YGS-1	20	20	1	2, 32, 46, 278	----	----	----	----
107451257	Deniz ve Liman İşletmeciliği	2	YGS-6	20	20	1	32, 46, 278	----	----	----	----
107470696	Deniz ve Liman İşletmeciliği (İÖ)	2	YGS-6	20	20	1	2, 32, 46, 278	----	----	----	----
107451318	Gemi Makineleri İşletme	2	YGS-1	13	12	1	32, 46, 278	325,75000	15,4,D,97	246,18947	434000
	Mersin Meslek Yüksekokulu										
107450092	Bilgisayar Programcılığı (Uzaktan Öğretim)	2	YGS-1	60	60	2	226, 815	291,75000	12,2,İ,94	192,40894	1103204
107451293	Eczane Hizmetleri (Uzaktan Öğretim)	2	YGS-2	60	60	2	226	346,65000	93,2,D,76	197,64415	996000
107451063	Elektronik Haberleşme Teknolojisi (Uzaktan Öğretim)	2	YGS-1	33	32	1	226, 815	360,00000	01,2,D,84	167,01430	1392568
107451072	Elektronik Teknolojisi (Uzaktan Öğretim)	2	YGS-1	38	37	1	226	415,85000	04,2,D,86	169,16109	1388117
107451451	Halkla İlişkiler ve Tanıtım (Uzaktan Öğretim)	2	YGS-4	38	37	1	226	280,95000	12,3,D,94	189,95225	1615468
107451654	İş Sağlığı ve Güvenliği (Uzaktan Öğretim)	2	YGS-2	50	50	2	226	----	----	----	----
107451584	Ormancılık ve Orman Ürünleri (Uzaktan Öğretim)	2	YGS-6	50	50	2	226	362,50000	93,2,D,75	224,72685	909000
107451372	Sağlık Kurumları İşletmeciliği (Uzaktan Öğretim)	2	YGS-6	38	37	1	226	346,75000	12,2,D,94	228,34250	859000
	Sağlık Hizmetleri Meslek Yüksekokulu										
107451239	Ameliyathane Hizmetleri	2	YGS-2	20	20	1		346,20000	15,3,İ,97	270,22535	284000
107450126	Anestezi	2	YGS-2	25	25	1		378,15000	15,3,İ,97	324,31252	143000
107451381	İlk ve Acil Yardım	2	YGS-2	20	20	1	233	431,45000	15,3,İ,97	302,86893	184000
107451221	Otopsi Yardımcılığı	2	YGS-2	20	20	1	769	382,10000	15,3,D,97	263,13075	314000
107451636	Otopsi Yardımcılığı (KKTC Uyruklu)	2	YGS-2	1	1		90, 769				
107451406	Perfüzyon Teknikleri	2	YGS-2	25	25	1		286,50000	15,3,İ,97	267,12555	296000
107450153	Tıbbi Dokümantasyon ve Sekreterlik	2	YGS-3	25	25	1		331,75000	15,2,İ,97	327,51271	240000
107451196	Tıbbi Görüntüleme Teknikleri	2	YGS-1	25	25	1		368,85000	15,3,D,97	296,49935	216000
107451187	Tıbbi Laboratuvar Teknikleri	2	YGS-2	25	25	1		304,45000	15,3,İ,97	275,19389	265000
107451399	Yaşlı Bakımı	2	YGS-2	25	25	1		310,70000	15,2,İ,69	270,32620	283000
	Sosyal Bilimler Meslek Yüksekokulu										
107451336	Büro Yönetimi ve Yönetici Asistanlığı	2	YGS-4	30	30	1		423,35000	00,3,İ,83	280,61071	524000
107470633	Büro Yönetimi ve Yönetici Asistanlığı (İÖ)	2	YGS-4	30	30	1	2	268,90000	14,2,D,96	236,63779	1025049
107450902	Dış Ticaret	2	YGS-6	30	30	1		375,15000	15,2,İ,96	231,65326	815000
107470412	Dış Ticaret (İÖ)	2	YGS-6	30	30	1	2	331,70000	15,2,İ,97	216,89078	1022176
107451018	İşletme Yönetimi	2	YGS-6	30	30	1		329,50000	15,2,İ,97	213,32080	1076128
107470493	İşletme Yönetimi (İÖ)	2	YGS-6	30	30	1	2	340,00000	03,2,İ,86	211,91230	1097393
107451309	Lojistik	2	YGS-6	30	30	1		360,10000	15,2,İ,97	231,97029	811000
107470678	Lojistik (İÖ)	2	YGS-6	30	30	1	2	311,55000	15,2,İ,97	229,53648	843000
107450947	Muhasabe ve Vergi Uygulamaları	2	YGS-6	30	30	1		360,60000	15,2,İ,97	221,48834	955000
107470448	Muhasabe ve Vergi Uygulamaları (İÖ)	2	YGS-6	30	30	1	2	352,65000	15,2,D,96	211,62397	1101732
107450223	Pazarlama	2	YGS-6	25	25	1		319,90000	15,2,İ,97	206,79840	1175921
107470209	Pazarlama (İÖ)	2	YGS-6	25	25	1	2	275,40000	15,2,D,96	204,50797	1211261
107450232	Turizm ve Otel İşletmeciliği	2	YGS-6	30	30	1	46	347,60000	15,3,İ,97	225,99610	891000
107470218	Turizm ve Otel İşletmeciliği (İÖ)	2	YGS-6	30	30	1	2, 46	430,85000	92,3,İ,72	222,82897	936000
107451133	Turizm ve Seyahat Hizmetleri	2	YGS-5	30	30	1		370,35000	15,2,İ,97	232,59643	1018601
107470563	Turizm ve Seyahat Hizmetleri (İÖ)	2	YGS-5	30	30	1	2	356,65000	83,2,D,65	214,01885	1262106
	Teknik Bilimler Meslek Yüksekokulu										
107451203	Bilgisayar Programcılığı	2	YGS-1	30	30	1		309,85000	15,4,İ,97	223,13348	632000
107470572	Bilgisayar Programcılığı (İÖ)	2	YGS-1	30	30	1	2	322,90000	15,2,İ,97	189,04527	1166701
107450277	Elektrik	2	YGS-1	30	30	1		339,50000	15,3,İ,98	197,04144	1018091
107470245	Elektrik (İÖ)	2	YGS-1	30	30	1	2	292,65000	15,2,İ,96	179,17509	1330555
107451099	Elektronik Haberleşme Teknolojisi	2	YGS-1	30	30	1		326,10000	15,2,İ,97	184,02228	1258154
107470518	Elektronik Haberleşme Teknolojisi (İÖ)	2	YGS-1	30	30	1	2	316,10000	14,2,D,96	172,12391	1381163
107451106	Elektronik Teknolojisi	2	YGS-1	30	30	1		321,90000	15,2,İ,97	186,63420	1211711
107470527	Elektronik Teknolojisi (İÖ)	2	YGS-1	30	30	1	2	289,05000	14,2,D,96	179,37031	1328117
107451469	Endüstriyel Cam ve Seramik	2	YGS-2	15	15	1		283,35000	06,2,İ,89	178,22380	1342764
107450832	Gıda Teknolojisi	2	YGS-2	18	17	1	194	376,00000	15,3,İ,97	205,51795	855000
107450311	Harita ve Kadastro	2	YGS-1	25	25	1		380,65000	15,2,İ,97	226,11175	600000
107470624	Harita ve Kadastro (İÖ)	2	YGS-1	25	25	1	2	307,80000	15,2,D,97	228,77068	574000
107451054	İklimlendirme ve Soğutma Teknolojisi	2	YGS-1	30	30	1		307,80000	15,2,D,96	163,45311	1399302
107470615	İklimlendirme ve Soğutma Teknolojisi (İÖ)	2	YGS-1	25	25	1	2	294,35000	14,2,D,90	162,18208	1401381
107451212	İnşaat Teknolojisi	2	YGS-1	30	30	1		363,60000	15,2,D,96	242,05438	462000
107470606	İnşaat Teknolojisi (İÖ)	2	YGS-1	30	30	1	2	300,85000	97,2,D,79	224,66030	616000
107450992	Kimya Teknolojisi	2	YGS-2	30	30	1		266,25000	15,2,İ,93	191,10019	1121504
107470475	Kimya Teknolojisi (İÖ)	2	YGS-2	30	30	1	2	385,85000	92,3,İ,74	179,78429	1323428
107451115	Kontrol ve Otomasyon Teknolojisi	2	YGS-1	25	25	1		364,80000	15,2,İ,97	188,05297	1185518
107470536	Kontrol ve Otomasyon Teknolojisi (İÖ)	2	YGS-1	25	25	1	2	252,95000	14,2,D,96	176,79981	1355641
107450886	Kuyumculuk ve Takı Tasarımı	2	YGS-5	25	25	1		369,95000	15,2,D,97	199,44510	1449945
107450356	Makine	2	YGS-1	25	25	1		354,65000	15,2,İ,96	189,34166	1161141
107470306	Makine (İÖ)	2	YGS-1	20	20	1	2	307,50000	15,2,İ,96	166,16702	1394250
107451275	Mobilya ve Dekorasyon	2	YGS-1	18	17	1		330,15000	15,2,D,97	183,39962	1268718
107451266	Otomotiv Teknolojisi	2	YGS-1	25	25	1		354,60000	15,2,İ,97	190,44998	1140234
107470484	Otomotiv Teknolojisi (İÖ) (Bk.449)	2	YGS-1	25	25	1	2, 449	315,95000	15,2,D,96	172,62027	1379690
107470545	Saç Bakımı ve Güzellik Hizmetleri (İÖ) (Bk.501)	2	YGS-4	25	25	1	2, 501	343,55000	15,2,İ,96	231,81243	1086210
107450877	Ulaştırma ve Trafik Hizmetleri	2	YGS-5	25	25	1		332,50000	15,2,D,96	223,73476	1134093
	Anamur Meslek Yüksekokulu										
107451557	Bahçe Tarımı	2	YGS-6	18	17	1					
107451345	Büro Yönetimi ve Yönetici Asistanlığı	2	YGS-4	25	25	1		283,10000	14,2,D,94	232,71325	1074624
107451027	İşletme Yönetimi	2	YGS-6	25	25	1		316,65000	87,2,İ,68	203,62697	1224753
107450392	Pazarlama	2	YGS-6	15	15	1		252,30000	14,2,İ,93	191,67416	1403315

TABLO-3. Merkezi Yerleştirme İle Öğrenci Alan Yükseköğretim Ön Lisans Programları

PROGRAM KODU (1)	PROGRAM ADI (2)	ÖĞR. SÜRE (3)	PUAN TÜRÜ (4)	SGK KONT (5)	YGSK KONT (6)	OK.BİR KONT (7)	ÖZEL KOŞUL VE AÇIKLAMALAR (8)	2015-ÖSYS EN KÜÇÜK OBP (9)	2015 YERL. ÖNCELİKLERİ (10)	2015 EN KÜÇÜK YGS PUANI (11)	YGS BAŞARI SIRA (12)
107450426	Turizm ve Otel İşletmeciliği	2	YGS-6	25	25	1	46	340,00000	95,2,D,76	209,26314	1138242
107451151	Turizm ve Seyahat Hizmetleri	2	YGS-5	25	25	1	46	362,50000	00,2,D,83	217,89090	1211161
	Erdemli Meslek Yüksekokulu										
107450938	Bankacılık ve Sigortacılık	2	YGS-6	30	30	1		322,45000	15,2,İ,96	233,93310	786000
107470439	Bankacılık ve Sigortacılık (İÖ)	2	YGS-6	30	30	1	2	334,30000	12,2,D,94	229,18761	848000
107450559	Bilgisayar Programcılığı	2	YGS-1	25	25	1		367,60000	15,3,D,97	199,25400	978000
107470581	Bilgisayar Programcılığı (İÖ)	2	YGS-1	23	22	1	2	386,90000	15,2,D,97	178,48794	1338592
107451036	İşletme Yönetimi	2	YGS-6	30	30	1		291,25000	15,2,D,97	210,79672	1114643
107470509	İşletme Yönetimi (İÖ)	2	YGS-6	30	30	1	2	250,45000	11,2,İ,92	183,22288	1518370
107450956	Muhasebe ve Vergi Uygulamaları	2	YGS-6	30	30	1		365,90000	15,2,D,97	215,42723	1043963
107470457	Muhasebe ve Vergi Uygulamaları (İÖ)	2	YGS-6	30	30	1	2	275,00000	97,2,İ,80	189,15482	1439604
107450868	Turizm Animasyonu	2	YGS-4	15	15	1	46	319,50000	12,3,D,94	257,78843	766000
	Mustafa Baysan Meslek Yüksekokulu										
107451609	Fidan Yetiştiriciliği	2	YGS-6	15	15	1					
107450965	Muhasebe ve Vergi Uygulamaları	2	YGS-6	33	32	1		358,35000	85,2,D,67	207,32359	1167930
107451433	Ormanlık ve Orman Ürünleri	2	YGS-6	25	25	1		365,55000	15,2,D,97	219,50238	984000
	Mut Meslek Yüksekokulu										
107451009	Bahçe Tarımı	2	YGS-6	18	17	1		348,20000	14,2,İ,96	174,55685	1590057
107450692	Bilgisayar Programcılığı	2	YGS-1	25	25	1		302,95000	15,2,İ,97	191,09947	1128113
107451618	Gıda Teknolojisi	2	YGS-2	25	25	1		297,00000	15,2,İ,97	200,13330	950000
107450974	Muhasebe ve Vergi Uygulamaları	2	YGS-6	25	25	1		250,00000	08,2,İ,90	196,59542	1331372
	Silifke Meslek Yüksekokulu										
107451627	Halkla İlişkiler ve Tanıtım	2	YGS-4	20	20	1		329,95000	13,3,İ,93	269,53658	635000
107451045	İşletme Yönetimi	2	YGS-6	20	20	1		305,85000	01,2,İ,83	216,54448	1027339
107450841	Organik Tarım	2	YGS-6	25	25	1		285,90000	15,2,D,97	180,90627	1544377
107451645	Yerel Yönetimler	2	YGS-4	20	20	1		----	----	----	----
	Tarsus Meslek Yüksekokulu										
107450823	Bilgisayar Programcılığı	2	YGS-1	40	40	1		333,75000	15,3,D,97	200,71940	953000
107451354	Büro Yönetimi ve Yönetici Asistanlığı	2	YGS-4	40	40	1		309,95000	14,2,D,93	238,78848	998000
107451593	Moda Tasarımı	2	YGS-5	23	22	1		364,30000	15,2,D,94	228,66386	1069672
107450983	Muhasebe ve Vergi Uygulamaları	2	YGS-6	40	40	1		306,90000	15,2,D,96	219,29989	987000
107450798	Pazarlama	2	YGS-6	18	17	1		292,85000	15,2,D,97	201,05514	1263906
107450911	Tekstil Teknolojisi	2	YGS-1	18	17	1		----	----	----	----
	SELÇUK ÜNİVERSİTESİ (KONYA)										
	Silifke Taşucu Meslek Y.O.										
108953299	Aşçılık	2	YGS-4	23	22	1		364,10000	15,3,İ,97	268,96085	641000
108972251	Aşçılık (İÖ)	2	YGS-4	23	22	1	2	360,30000	15,2,D,97	257,58353	769000
108952256	Bahçe Tarımı	2	YGS-6	20	20	1		314,00000	13,2,D,95	191,09388	1411730
108952098	Dış Ticaret	2	YGS-6	40	40	1		292,45000	15,2,D,97	213,68652	1070447
108971386	Dış Ticaret (İÖ)	2	YGS-6	40	40	1	2	315,85000	95,3,İ,77	176,77383	1579132
108952468	Elektronik Teknolojisi	2	YGS-1	18	17	1		308,70000	15,2,D,97	177,30117	1351088
108971623	Elektronik Teknolojisi (İÖ)	2	YGS-1	15	15	1	2				
108952635	İnşaat Teknolojisi	2	YGS-1	25	25	1		302,95000	14,2,D,95	217,85728	695000
108971756	İnşaat Teknolojisi (İÖ)	2	YGS-1	25	25	1	2	354,55000	15,4,D,97	197,84283	1003591
108951982	Turist Rehberliği	2	YGS-3	40	40	1		365,60000	09,3,D,90	249,33602	953000
108971314	Turist Rehberliği (İÖ)	2	YGS-3	40	40	1	2	320,95000	14,2,D,96	222,27697	1281044
108951991	Turizm ve Otel İşletmeciliği	2	YGS-6	25	25	1		368,35000	05,3,İ,86	208,06611	1156482
108971323	Turizm ve Otel İşletmeciliği (İÖ)	2	YGS-6	20	20	1	2	349,15000	00,3,İ,81	163,19646	1605975
108952486	Turizm ve Seyahat Hizmetleri	2	YGS-5	25	25	1		364,15000	94,2,D,77	191,51138	1545216
108971641	Turizm ve Seyahat Hizmetleri (İÖ)	2	YGS-5	15	15	1	2			174,37309	1691575
108952017	Yerel Yönetimler	2	YGS-4	25	25	1				229,65172	1114021
108972127	Yerel Yönetimler (İÖ)	2	YGS-4	25	25	1	2			193,37543	1576849
	TOROS ÜNİVERSİTESİ (MERSİN)										
	Meslek Yüksekokulu										
205550439	Adalet (Ücretli)	2	YGS-3	20	20		719			233,38293	1147848
205550448	Adalet (Tam Burslu)	2	YGS-3	3	2		3, 719			338,89830	187000
205550457	Adalet (%50 Burslu)	2	YGS-3	3	2		3, 719			293,66186	474000
205550342	Ağız ve Diş Sağlığı (Ücretli)	2	YGS-2	16	16		719	308,35000	06,2,D,88	225,27383	582000
205550351	Ağız ve Diş Sağlığı (Tam Burslu)	2	YGS-2	2	2		3, 719	405,40000	15,3,İ,94	289,53894	218000
205550369	Ağız ve Diş Sağlığı (%50 Burslu)	2	YGS-2	2	2		3, 719	372,95000	12,2,D,94	272,77387	274000
205550281	Ameliyathane Hizmetleri (Ücretli)	2	YGS-2	9	9		719	343,35000	02,2,D,84	228,51209	548000
205550299	Ameliyathane Hizmetleri (Tam Burslu)	2	YGS-2	1	1		3, 719	391,15000	15,3,İ,97	299,30595	193000
205550315	Anestezi (Ücretli)	2	YGS-2	9	9		719	370,85000	94,2,D,75	264,67582	307000
205550324	Anestezi (Tam Burslu)	2	YGS-2	1	1		3, 719	352,45000	15,3,İ,97	325,59635	141000
205550493	Aşçılık (Ücretli)	2	YGS-4	12	12		719				
205550509	Aşçılık (Tam Burslu)	2	YGS-4	2	1		3, 719	346,00000	15,3,İ,96	343,23763	144000
205550518	Aşçılık (%50 Burslu)	2	YGS-4	2	1		3, 719	357,75000	15,2,İ,95	281,93100	512000
205550051	Çocuk Gelişimi (Ücretli)	2	YGS-4	20	20		719	370,10000	14,2,D,96	236,71537	1024045
205550069	Çocuk Gelişimi (Tam Burslu)	2	YGS-4	3	2		3, 719	380,15000	15,4,İ,97	319,81785	241000
205550078	Çocuk Gelişimi (%50 Burslu)	2	YGS-4	3	2		3, 719	372,10000	15,2,İ,97	285,62131	479000
205550554	Diyaliz (Ücretli)	2	YGS-2	16	16		719			234,04226	497000
205550563	Diyaliz (Tam Burslu)	2	YGS-2	2	2		3, 719	391,55000	15,3,İ,97	293,47224	207000
205550572	Diyaliz (%50 Burslu)	2	YGS-2	2	2		3, 719	390,45000	15,2,İ,97	284,28267	234000
205550527	Fizyoterapi (Ücretli)	2	YGS-2	16	16		719	419,55000	11,2,İ,93	252,73504	366000
205550536	Fizyoterapi (Tam Burslu)	2	YGS-2	2	2		3, 719	407,30000	15,3,İ,97	350,15941	106000
205550545	Fizyoterapi (%50 Burslu)	2	YGS-2	2	2		3, 719	333,90000	15,3,İ,97	297,00271	198000
205550096	Grafik Tasarımı (Ücretli)	2	YGS-5	8	8		719				
205550103	Grafik Tasarımı (Tam Burslu)	2	YGS-5	2	2		3, 719	295,40000	15,3,D,97	304,73578	308000
205550112	Grafik Tasarımı (%50 Burslu)	2	YGS-5	5	5		3, 719	342,00000	15,2,İ,97	300,33150	334000
205550581	İlk ve Acil Yardım (Ücretli)	2	YGS-2	16	16		233, 719	293,05000	15,3,D,96	272,25645	276000

TABLO-3. Merkezi Yerleştirme İle Öğrenci Alan Yükseköğretim Ön Lisans Programları

PROGRAM KODU (1)	PROGRAM ADI (2)	ÖĞR. SÜRE (3)	PUAN TÜRÜ (4)	SGK KONT (5)	YGSK KONT (6)	OK.BİR KONT (7)	ÖZEL KOŞUL VE AÇIKLAMALAR (8)	2015-ÖSYS EN KÜÇÜK OBP (9)	2015 YERL. ÖNCELİKLERİ (10)	2015 EN KÜÇÜK YGS PUANI (11)	YGS BAŞARI SIRA (12)
205550599	İlk ve Acil Yardım (Tam Burslu)	2	YGS-2	2	2		3, 233, 719	421,80000	15,3,İ,98	330,57399	133000
205550606	İlk ve Acil Yardım (%50 Burslu)	2	YGS-2	2	2		3, 233, 719	370,75000	15,3,İ,97	302,21014	186000
205550139	İnşaat Teknolojisi (Ücretli)	2	YGS-1	10	10		719			183,10646	1273584
205550148	İnşaat Teknolojisi (Tam Burslu)	2	YGS-1	2	2		3, 719	293,35000	15,2,D,96	261,36966	347000
205550157	İnşaat Teknolojisi (%50 Burslu)	2	YGS-1	3	3		3, 719			216,03158	718000
205550378	İş Sağlığı ve Güvenliği (Ücretli)	2	YGS-2	15	15		719	355,00000	03,2,D,86	182,34887	1285199
205550387	İş Sağlığı ve Güvenliği (Tam Burslu)	2	YGS-2	2	2		3, 719	396,10000	15,3,İ,97	255,04890	354000
205550396	İş Sağlığı ve Güvenliği (%50 Burslu)	2	YGS-2	3	3		3, 719	297,10000	15,2,D,96	237,16253	471000
205550175	Lojistik (Ücretli)	2	YGS-6	18	17		719				
205550184	Lojistik (Tam Burslu)	2	YGS-6	3	2		3, 719	318,35000	14,2,İ,96	281,51348	355000
205550193	Lojistik (%50 Burslu)	2	YGS-6	5	5		3, 719	300,85000	14,2,İ,96	208,50948	1149756
205550466	Optisyenlik (Ücretli)	2	YGS-1	-	32		719			209,06564	817000
205550475	Optisyenlik (Tam Burslu)	2	YGS-1	-	4		3, 719			281,32444	263000
205550484	Optisyenlik (%50 Burslu)	2	YGS-1	-	4		3, 719			252,50629	395000
205550403	Tıbbi Görüntüleme Teknikleri (Ücretli)	2	YGS-1	16	16		719			246,61772	431000
205550412	Tıbbi Görüntüleme Teknikleri (Tam Burslu)	2	YGS-1	2	2		719			310,73499	180000
205550421	Tıbbi Görüntüleme Teknikleri (%50 Burslu)	2	YGS-1	2	2		3, 719			280,73434	266000
205550254	Tıbbi Laboratuvar Teknikleri (Ücretli)	2	YGS-2	16	16		719			225,84908	575000
205550263	Tıbbi Laboratuvar Teknikleri (Tam Burslu)	2	YGS-2	2	2		3, 719	411,85000	15,2,İ,97	290,01274	217000
205550272	Tıbbi Laboratuvar Teknikleri (%50 Burslu)	2	YGS-2	2	2		3, 719	280,00000	06,2,İ,88	271,74741	278000
	Mesleki ve Teknik Eğitim Bölgesi: MUĞLA										
	MUĞLA SITKI KOÇMAN ÜNİVERSİTESİ										
	Muğla Meslek Yüksekokulu										
107651291	Alternatif Enerji Kaynakları Teknolojisi	2	YGS-1	15	15	1		262,95000	15,4,D,97	201,59219	938000
107670782	Alternatif Enerji Kaynakları Teknolojisi (İÖ)	2	YGS-1	15	15	1	2	336,35000	15,2,D,97	186,12113	1221020
107650018	Aşçılık	2	YGS-4	20	20	1		375,70000	15,3,İ,97	286,54867	470000
107670579	Aşçılık (İÖ)	2	YGS-4	20	20	1	2	327,05000	15,3,İ,97	263,80786	698000
107650609	Basım ve Yayın Teknolojileri	2	YGS-5	18	17	1		374,75000	15,3,İ,96	249,60661	803000
107670588	Basım ve Yayın Teknolojileri (İÖ)	2	YGS-5	18	17	1	2	345,95000	15,3,D,97	234,96731	988000
107650909	Bilgisayar Programcılığı	2	YGS-1	25	25	1	4	316,85000	15,4,D,97	227,16751	589000
107670164	Bilgisayar Programcılığı (İÖ)	2	YGS-1	25	25	1	2, 4	301,80000	15,3,İ,96	204,91480	883000
107651255	Bilgisayar Programcılığı (Uzaktan Öğretim)	2	YGS-1	38	37	1	226, 815	276,70000	11,3,D,93	193,95393	1074584
107650963	Büro Yönetimi ve Yönetici Asistanlığı	2	YGS-4	25	25	1		319,00000	15,2,D,97	263,49909	701000
107670446	Büro Yönetimi ve Yönetici Asistanlığı (İÖ)	2	YGS-4	25	25	1	2	291,90000	13,2,D,95	249,05244	870000
107650045	Çocuk Gelişimi	2	YGS-4	25	25	1		370,80000	15,3,İ,97	302,60110	345000
107670031	Çocuk Gelişimi (İÖ)	2	YGS-4	25	25	1	2	382,30000	15,3,D,97	286,82886	468000
107650054	Dış Ticaret	2	YGS-6	20	20	1	4	294,10000	15,2,İ,95	231,39575	819000
107670049	Dış Ticaret (İÖ)	2	YGS-6	20	20	1	2, 4	322,00000	15,2,D,97	231,49579	817000
107650063	Elektrik	2	YGS-1	20	20	1		297,90000	15,3,D,97	203,75989	902000
107670058	Elektrik (İÖ)	2	YGS-1	20	20	1	2	302,10000	15,2,İ,96	186,43289	1215416
107650796	Elektronik Teknolojisi	2	YGS-1	20	20	1		310,00000	15,3,D,97	198,38705	994000
107670367	Elektronik Teknolojisi (İÖ)	2	YGS-1	20	20	1	2	338,10000	15,2,D,97	175,34709	1366726
107650081	Harita ve Kadastro	2	YGS-1	20	20	1		369,75000	15,2,D,97	230,86538	554000
107670076	Harita ve Kadastro (İÖ)	2	YGS-1	20	20	1	2	314,00000	14,2,D,96	229,93328	562000
107651361	Kozmetik Teknolojisi	2	YGS-2	20	20	1		----	----	----	----
107651194	Mobilya ve Dekorasyon	2	YGS-1	15	15	1		389,60000	15,2,D,95	185,59897	1230544
107670094	Mobilya ve Dekorasyon (İÖ) (Bk.575)	2	YGS-1	10	10	1	2, 575	320,60000	14,2,İ,96	173,72788	1375519
107650654	Muhasebe ve Vergi Uygulamaları	2	YGS-6	28	27	1		323,05000	15,2,İ,96	225,04296	905000
107670322	Muhasebe ve Vergi Uygulamaları (İÖ)	2	YGS-6	25	25	1	2	319,80000	14,2,D,96	222,62447	939000
107650115	Pazarlama	2	YGS-6	30	30	1		311,70000	15,2,İ,93	210,04410	1126197
107650954	Radyo ve Televizyon Teknolojisi	2	YGS-1	15	15	1	4	361,75000	15,3,D,96	206,13957	863000
107670597	Radyo ve Televizyon Teknolojisi (İÖ)	2	YGS-1	15	15	1	2, 4	353,40000	15,2,D,96	201,92191	932000
107650142	Turizm ve Otel İşletmeciliği	2	YGS-6	30	30	1	4	331,15000	15,3,İ,97	235,59432	765000
107670119	Turizm ve Otel İşletmeciliği (İÖ)	2	YGS-6	25	25	1	2, 4	334,30000	15,3,D,97	222,30169	943000
107650812	Turizm ve Seyahat Hizmetleri	2	YGS-5	25	25	1	4	347,10000	15,3,D,97	240,93020	911000
107670385	Turizm ve Seyahat Hizmetleri (İÖ)	2	YGS-5	25	25	1	2, 4	344,15000	14,3,D,96	232,02310	1026042
107651007	Yapı Denetimi	2	YGS-1	20	20	1		303,85000	15,2,D,97	223,25962	631000
107670525	Yapı Denetimi (İÖ)	2	YGS-1	20	20	1	2	305,70000	12,2,D,93	208,40350	828000
107651282	Yerel Yönetimler	2	YGS-4	20	20	1				258,95440	753000
107670791	Yerel Yönetimler (İÖ)	2	YGS-4	20	20	1	2			247,39489	890000
	Muğla Sağlık Hizmetleri M.Y.O.										
107651307	Optisyenlik	2	YGS-1	-	40	1	104			259,99200	354000
107650196	Tıbbi Dokümantasyon ve Sekreterlik	2	YGS-3	25	25	1	104	328,90000	15,3,D,97	309,54157	349000
107670676	Tıbbi Dokümantasyon ve Sekreterlik (İÖ)	2	YGS-3	25	25	1	2, 104	303,50000	14,2,İ,97	296,44894	450000
107650884	Tıbbi Laboratuvar Teknikleri	2	YGS-2	23	22	1	104	381,35000	15,3,D,97	285,39805	231000
107670685	Tıbbi Laboratuvar Teknikleri (İÖ)	2	YGS-2	23	22	1	2, 104	361,05000	15,2,D,97	270,77913	281000
107650893	Tıbbi Tanıtım ve Pazarlama	2	YGS-6	13	12	1	104	387,50000	15,2,D,97	246,62231	637000
107670694	Tıbbi Tanıtım ve Pazarlama (İÖ)	2	YGS-6	13	12	1	2, 104	254,55000	15,2,D,96	241,41504	695000
	Bodrum Denizcilik Meslek Yüksekokulu										
107651246	Yat Kaptanlığı	2	YGS-1	15	15	1	32, 295	341,60000	15,3,D,97	233,83788	528000
	Dalaman Meslek Yüksekokulu										
107650221	Dış Ticaret	2	YGS-6	20	20	1	4, 57	343,35000	15,2,D,97	224,12988	917000
107650787	Lojistik	2	YGS-6	20	20	1	4, 57	365,20000	15,2,D,97	227,15600	875000
107650663	Muhasebe ve Vergi Uygulamaları	2	YGS-6	20	20	1		313,70000	15,2,D,96	222,97331	934000
107670507	Muhasebe ve Vergi Uygulamaları (İÖ)	2	YGS-6	20	20	1	2	312,50000	95,2,D,76	199,97006	1280519
107650248	Sivil Hava Ulaştırma İşletmeciliği	2	YGS-6	20	20	1	4, 49, 57	309,20000	15,3,D,95	254,93749	553000
107670491	Sivil Hava Ulaştırma İşletmeciliği (İÖ)	2	YGS-6	20	20	1	2, 4, 49, 57	370,05000	15,2,D,96	243,62134	670000
	Datça Kazım Yılmaz Meslek Yüksekokulu										
107650275	Aşçılık	2	YGS-4	13	12	1		352,60000	15,3,İ,98	291,80854	426000
107670773	Aşçılık (İÖ)	2	YGS-4	13	12	1	2	360,35000	15,3,D,96	267,57278	656000

TABLE-3. Merkezi Yerleştirme İle Öğrenci Alan Yükseköğretim Ön Lisans Programları

PROGRAM KODU (1)	PROGRAM ADI (2)	ÖĞR. SÜRE (3)	PUAN TÜRÜ (4)	SGK KONT (5)	YGSK KONT (6)	OK.BİR KONT (7)	ÖZEL KOŞUL VE AÇIKLAMALAR (8)	2015-ÖSYS EN KÜÇÜK OBP (9)	2015 YERL. ÖNCELİKLERİ (10)	2015 EN KÜÇÜK YGS PUANI (11)	YGS BAŞARI SIRA (12)
107651352	Marina İşletme	2	YGS-6	15	15	1		----	----	----	----
107650672	Muhasebe ve Vergi Uygulamaları	2	YGS-6	20	20	1		307,60000	15,2,D,97	216,48728	1028185
107670701	Muhasebe ve Vergi Uygulamaları (İÖ)	2	YGS-6	20	20	1	2	250,00000	14,2,D,95	193,67954	1374436
107650293	Turizm ve Otel İşletmeciliği	2	YGS-6	25	25	1	4, 57	320,10000	15,3,D,97	214,75309	1054242
107670719	Turizm ve Otel İşletmeciliği (İÖ)	2	YGS-6	25	25	1	2, 4, 57	371,70000	13,2,D,94	209,41617	1135891
	Fethiye Ali Sıtkı-Mefharet Koçman Meslek Yüksekokulu										
107651273	Çevre Koruma ve Kontrol	2	YGS-2	20	20	1		341,65000	02,2,İ,81	186,67386	1207606
107650681	Muhasebe ve Vergi Uygulamaları	2	YGS-6	20	20	1		350,40000	15,2,D,96	217,79031	1008813
107670455	Muhasebe ve Vergi Uygulamaları (İÖ)	2	YGS-6	20	20	1	2	292,50000	95,2,İ,75	213,89933	1067192
107651025	Organik Tarım	2	YGS-6	20	20	1		364,65000	15,2,D,97	201,23430	1261169
107650742	Peyzaj ve Süs Bitkileri	2	YGS-6	20	20	1		304,15000	15,2,D,97	201,37345	1259017
107650972	Seracılık	2	YGS-6	13	12	1					
107650336	Turizm ve Otel İşletmeciliği	2	YGS-6	40	40	1	4, 57	332,70000	15,3,D,96	218,21157	1002687
107670473	Turizm ve Otel İşletmeciliği (İÖ)	2	YGS-6	30	30	1	2, 4, 57	374,15000	01,3,İ,81	214,21433	1062406
107650857	Turizm ve Seyahat Hizmetleri	2	YGS-5	25	25	1	4, 57	340,75000	15,2,İ,92	233,59952	1005603
107670464	Turizm ve Seyahat Hizmetleri (İÖ)	2	YGS-5	25	25	1	2, 4, 57	303,10000	08,3,D,90	225,61849	1109426
	Fethiye Sağlık Hizmetleri Meslek Yüksekokulu										
107651379	İlk ve Acil Yardım	2	YGS-2	15	15	1	233	----	----	----	----
	Köyceğiz Meslek Yüksekokulu										
107651201	Ormancılık ve Orman Ürünleri	2	YGS-6	20	20	1		316,20000	15,2,İ,97	250,89021	592000
107670622	Ormancılık ve Orman Ürünleri (İÖ)	2	YGS-6	20	20	1	2	310,55000	15,2,D,96	230,27984	833000
107651131	Özel Güvenlik ve Koruma	2	YGS-5	20	20	1	273			234,07591	999000
107670604	Özel Güvenlik ve Koruma (İÖ)	2	YGS-5	20	20	1	2, 273			219,24744	1193195
107651016	Tıbbi ve Aromatik Bitkiler	2	YGS-6	20	20	1		352,80000	15,2,D,97	202,62186	1240180
	Marmaris Turizm Meslek Yüksekokulu										
107651219	Aşçılık	2	YGS-4	25	25	1		354,45000	15,3,İ,98	279,12290	538000
107670631	Aşçılık (İÖ)	2	YGS-4	20	20	1	2	384,80000	15,3,D,97	266,10427	672000
107651343	İkram Hizmetleri	2	YGS-5	25	25	1		----	----	----	----
107670816	İkram Hizmetleri (İÖ)	2	YGS-5	25	25	1	2	----	----	----	----
107651237	Turizm Animasyonu	2	YGS-4	20	20	1		312,40000	15,3,D,96	258,20065	762000
107670658	Turizm Animasyonu (İÖ)	2	YGS-4	20	20	1	2	276,25000	13,3,D,95	236,91912	1021423
107651228	Turist Rehberliği	2	YGS-3	25	25	1	4, 57	370,95000	15,3,D,97	293,63799	474000
107670649	Turist Rehberliği (İÖ)	2	YGS-3	20	20	1	2, 4, 57	341,30000	15,2,D,97	279,35345	611000
107651325	Turizm ve Otel İşletmeciliği	2	YGS-6	25	25	1		378,30000	15,3,D,97	230,12018	836000
107670807	Turizm ve Otel İşletmeciliği (İÖ)	2	YGS-6	25	25	1	2	329,05000	07,2,D,90	212,92107	1082175
	Milas Meslek Yüksekokulu										
107651158	Aşçılık	2	YGS-4	23	22	1		437,00000	15,3,D,97	270,64005	624000
107670728	Aşçılık (İÖ)	2	YGS-4	23	22	1	2	342,35000	15,3,D,97	254,36234	806000
107651264	Geleneksel El Sanatları	2	YGS-4	15	15	1		332,95000	15,2,D,97	223,68701	1190984
107650733	İşletme Yönetimi	2	YGS-6	25	25	1		355,80000	15,2,D,97	216,58674	1026670
107670516	İşletme Yönetimi (İÖ)	2	YGS-6	20	20	1	2	274,30000	10,2,İ,91	207,84039	1159972
107650627	Kuyumculuk ve Takı Tasarımı	2	YGS-5	20	20	1	14	344,20000	15,2,D,97	227,30429	1087306
107650636	Mimari Restorasyon	2	YGS-5	25	25	1	14	344,95000	15,2,D,97	279,54893	487000
107670313	Mimari Restorasyon (İÖ)	2	YGS-5	25	25	1	2, 14	326,90000	14,2,D,96	260,36525	677000
107650699	Muhasebe ve Vergi Uygulamaları	2	YGS-6	25	25	1		318,20000	15,2,D,94	216,44294	1028866
107670331	Muhasebe ve Vergi Uygulamaları (İÖ)	2	YGS-6	25	25	1	2	277,50000	77,2,İ,60	196,54204	1332166
107650399	Pazarlama	2	YGS-6	20	20	1		338,10000	15,2,D,96	198,31199	1305627
107670534	Pazarlama (İÖ)	2	YGS-6	20	20	1	2	312,80000	14,2,D,96	198,23876	1306741
107650424	Turizm ve Otel İşletmeciliği	2	YGS-6	30	30	1	4, 57	373,90000	15,2,D,97	222,39836	942000
107670207	Turizm ve Otel İşletmeciliği (İÖ)	2	YGS-6	30	30	1	2, 4, 57	341,10000	12,3,D,94	207,18013	1170122
	Ortaça Meslek Yüksekokulu										
107651167	Aşçılık	2	YGS-4	18	17	1		343,45000	15,3,İ,95	271,59182	614000
107650715	Bahçe Tarımı	2	YGS-6	10	10	1		320,40000	15,2,D,96	204,85373	1205786
107651316	Kültür Balıkçılığı	2	YGS-6	10	10	1					
107650936	Peyzaj ve Süs Bitkileri	2	YGS-6	15	15	1		488,90000	76,2,İ,58	183,76436	1511696
107651176	Turist Rehberliği	2	YGS-3	23	22	1	4, 57	306,60000	15,3,D,97	287,19540	533000
107650487	Turizm ve Otel İşletmeciliği	2	YGS-6	25	25	1	4, 57	367,50000	15,2,D,97	213,89581	1067249
107670243	Turizm ve Otel İşletmeciliği (İÖ)	2	YGS-6	25	25	1	2, 4, 57	336,20000	13,2,İ,95	201,89591	1251118
107650839	Turizm ve Seyahat Hizmetleri	2	YGS-5	25	25	1	4, 57	315,50000	15,2,D,97	239,81487	926000
107670401	Turizm ve Seyahat Hizmetleri (İÖ)	2	YGS-5	25	25	1	2, 4, 57	382,25000	13,2,D,95	210,05061	1314803
	Ula Ali Koçman Meslek Yüksekokulu										
107650512	Arıcılık	2	YGS-6	13	12	1	22				
107651034	Bankacılık ve Sigortacılık	2	YGS-6	23	22	1		382,10000	15,2,D,96	232,94210	799000
107670543	Bankacılık ve Sigortacılık (İÖ)	2	YGS-6	15	15	1	2	304,60000	15,2,D,97	235,81847	762000
107650521	Elektrik	2	YGS-1	20	20	1		324,90000	15,2,İ,96	184,58666	1248351
107670261	Elektrik (İÖ)	2	YGS-1	20	20	1	2	278,15000	15,2,D,96	190,02500	1148319
107651149	Gaz ve Tesisatı Teknolojisi	2	YGS-2	18	17	1		303,75000	15,2,D,97	174,63194	1373164
107670755	Gaz ve Tesisatı Teknolojisi (İÖ)	2	YGS-2	15	15	1	2	----	----	----	----
107651334	Gıda Kalite Kontrolü ve Analizi	2	YGS-2	20	20	1		360,20000	15,2,D,96	215,16793	706000
107670825	Gıda Kalite Kontrolü ve Analizi (İÖ)	2	YGS-2	20	20	1	2	----	----	----	----
107651185	Halkla İlişkiler ve Tanıtım	2	YGS-4	18	17	1		291,60000	15,3,D,97	269,93268	631000
107670613	Halkla İlişkiler ve Tanıtım (İÖ)	2	YGS-4	18	17	1	2	311,60000	14,3,D,96	250,91637	847000
107650778	İklimlendirme ve Soğutma Teknolojisi	2	YGS-1	20	20	1		313,35000	15,2,İ,96	167,33783	1391908
107670358	İklimlendirme ve Soğutma Teknolojisi (İÖ)	2	YGS-1	13	12	1	2	300,05000	15,2,D,97	162,06378	1401552
107650706	Muhasebe ve Vergi Uygulamaları	2	YGS-6	20	20	1		320,80000	14,2,D,96	216,88915	1022201
107670349	Muhasebe ve Vergi Uygulamaları (İÖ)	2	YGS-6	20	20	1	2	359,15000	00,2,İ,83	200,77991	1268085
	Yatağan Meslek Yüksekokulu										
107650645	Doğal Yapı Taşları Teknolojisi	2	YGS-6	15	15	1		339,15000	06,2,D,88	192,58345	1390325
107650575	Elektrik	2	YGS-1	20	20	1		366,80000	15,2,D,96	172,58573	1379798

TABLO-3. Merkezi Yerleştirme İle Öğrenci Alan Yükseköğretim Ön Lisans Programları

PROGRAM KODU (1)	PROGRAM ADI (2)	ÖĞR. SÜRE (3)	PUAN TÜRÜ (4)	SGK KONT (5)	YGSK KONT (6)	OK.BİR KONT (7)	ÖZEL KOŞUL VE AÇIKLAMALAR (8)	2015-ÖSYS EN KÜÇÜK OBP (9)	2015 YERL. ÖNCELİKLERİ (10)	2015 EN KÜÇÜK YGS PUANI (11)	YGS BAŞARI SIRA (12)
107670552	Elektrik (İÖ)	2	YGS-1	20	20	1	2	290,85000	15,2,D,97	182,63063	1281228
107650927	İnşaat Teknolojisi	2	YGS-1	20	20	1		355,30000	15,2,D,97	235,63587	512000
107670667	İnşaat Teknolojisi (İÖ)	2	YGS-1	20	20	1	2	339,30000	13,3,D,95	223,07518	633000
Mesleki ve Teknik Eğitim Bölgesi: MUŞ											
MUŞ ALPARSLAN ÜNİVERSİTESİ											
Sağlık Hizmetleri Meslek Yüksekokulu											
107850194	Çocuk Gelişimi	2	YGS-4	20	20	1		401,25000	15,2,İ,97	276,61646	563000
107850325	Yaşlı Bakımı	2	YGS-2	20	20	1		347,45000	10,2,İ,91	239,78465	451000
Sosyal Bilimler Meslek Yüksekokulu											
107850097	Bankacılık ve Sigortacılık	2	YGS-6	20	20	1		302,50000	02,2,İ,84	208,29597	1152963
107850176	Büro Yönetimi ve Yönetici Asistanlığı	2	YGS-4	20	20	1				224,78877	1176794
107850201	Halkla İlişkiler ve Tanıtım	2	YGS-4	20	20	1				232,42246	1078367
107850113	İşletme Yönetimi	2	YGS-6	20	20	1		462,80000	89,2,İ,71	178,16394	1569486
107850104	Muhasebe ve Vergi Uygulamaları	2	YGS-6	20	20	1		314,15000	02,2,İ,83	183,21926	1518435
107850334	Radyo ve Televizyon Programcılığı	2	YGS-4	20	20	1				232,71240	1074631
107850264	Sağlık Kurumları İşletmeciliği	2	YGS-6	20	20	1		321,75000	15,2,D,96	249,91839	602000
107850282	Yerel Yönetimler	2	YGS-4	20	20	1				228,22286	1132525
Teknik Bilimler Meslek Yüksekokulu											
107850307	Bilgisayar Programcılığı	2	YGS-1	20	20	1		335,45000	15,2,İ,91	193,57447	1081569
107850246	Elektrik	2	YGS-1	20	20	1		311,65000	15,2,İ,80	164,09061	1398139
107850255	Elektronik Teknolojisi	2	YGS-1	15	15	1		308,55000	15,2,D,97	168,42821	1389678
107850034	Gıda Teknolojisi	2	YGS-2	18	17	1					
107850122	İnşaat Teknolojisi	2	YGS-1	20	20	1		393,35000	03,2,İ,84	196,86581	1021140
107850228	Makine	2	YGS-1	20	20	1		310,85000	14,2,İ,96	163,29869	1399549
107850273	Organik Tarım	2	YGS-6	18	17	1					
107850343	Raylı Sistemler İşletmeciliği	2	YGS-6	20	20	1		350,00000	80,2,D,62	211,76872	1099594
107850316	Ulaştırma ve Trafik Hizmetleri	2	YGS-5	20	20	1		335,20000	15,2,İ,1	200,20979	1440535
107850219	Yapı Denetimi	2	YGS-1	20	20	1		414,15000	95,2,İ,76	180,33859	1315478
Malazgirt Meslek Yüksekokulu											
107850352	Bankacılık ve Sigortacılık	2	YGS-6	20	20	1		315,75000	11,2,D,93	198,05699	1309533
107850185	Büro Yönetimi ve Yönetici Asistanlığı	2	YGS-4	20	20	1		294,30000	10,2,D,92	183,53457	1681290
107850361	Çocuk Gelişimi	2	YGS-4	20	20	1		343,25000	15,2,İ,96	264,77167	687000
107850379	Halkla İlişkiler ve Tanıtım	2	YGS-4	15	15	1		310,80000	14,2,D,96	222,13895	1211423
107850388	Maliye	2	YGS-6	15	15	1		----	----	----	----
Mesleki ve Teknik Eğitim Bölgesi: NEVŞEHİR											
KAPADOKYA MESLEK YÜKSEKOKULU (NEVŞEHİR)											
Kapadokya Meslek Yüksekokulu											
203851697	Adalet (Ücretli)	2	YGS-3	23	23		46, 281	----	----	----	----
203851688	Adalet (Tam Burslu)	2	YGS-3	3	3		3, 46, 281	----	----	----	----
203851704	Adalet (%50 Burslu)	2	YGS-3	2	2		3, 46, 281	----	----	----	----
203851713	Adalet (%25 Burslu)	2	YGS-3	2	2		3, 46, 281	----	----	----	----
203851201	Ağız ve Diş Sağlığı (Ücretli)	2	YGS-2	32	31		46, 281, 286	279,35000	15,2,D,97	202,61666	905000
203851219	Ağız ve Diş Sağlığı (Tam Burslu)	2	YGS-2	4	3		3, 46, 281, 286	421,05000	15,3,D,97	263,60134	312000
203851228	Ameliyathane Hizmetleri (Ücretli)	2	YGS-2	32	31		46, 281, 286	327,65000	14,3,D,96	208,97220	799000
203851237	Ameliyathane Hizmetleri (Tam Burslu)	2	YGS-2	4	3		3, 46, 281, 286	350,20000	15,3,İ,97	282,14297	241000
203851361	Anestezi (Ücretli)	2	YGS-2	27	27		46, 281, 286	374,55000	08,2,D,91	235,01864	489000
203851379	Anestezi (Tam Burslu)	2	YGS-2	3	3		3, 46, 281, 286	371,45000	15,3,İ,97	272,49050	275000
203850027	Aşçılık (Tam Burslu)	2	YGS-4	3	3		3, 46, 281, 286, 745	382,05000	15,3,D,97	308,37606	307000
203850187	Aşçılık (%50 Burslu)	2	YGS-4	12	12		3, 46, 281, 286, 745	356,00000	12,3,D,94	265,31129	681000
203850645	Aşçılık (%25 Burslu)	2	YGS-4	15	15		3, 46, 281, 286, 745	380,65000	15,2,D,97	218,85537	1254575
203851025	Atçılık ve Antrenörlüğü (Tam Burslu)	2	YGS-6	-	2		3, 46, 87, 281, 286, 287			275,11532	394000
203851034	Atçılık ve Antrenörlüğü (%50 Burslu)	2	YGS-6	-	13		3, 46, 87, 281, 286, 287				
203851131	Çocuk Gelişimi (Tam Burslu)	2	YGS-4	4	3		3, 46, 281	469,40000	15,2,D,96	315,64264	264000
203851149	Çocuk Gelişimi (%50 Burslu)	2	YGS-4	14	14		3, 46, 281	360,75000	14,2,D,95	226,91889	1149300
203851158	Çocuk Gelişimi (%25 Burslu)	2	YGS-4	18	17		3, 46, 281	314,80000	13,2,D,95	219,53939	1245496
203851679	Çocuk Gelişimi (Uzaktan Öğretim) (Tam Burslu)	2	YGS-4	10	10		3, 281, 815	325,45000	15,2,D,91	264,72622	687000
203851749	Çocuk Gelişimi (Uzaktan Öğretim) (%50 Burslu)	2	YGS-4	40	40		3, 281, 815	----	----	----	----
203851758	Çocuk Gelişimi (Uzaktan Öğretim) (%25 Burslu)	2	YGS-4	50	50		3, 281, 815	----	----	----	----
203851731	Diş Protez Teknolojisi (Ücretli)	2	YGS-2	18	18		46, 281, 286	----	----	----	----
203851722	Diş Protez Teknolojisi (Tam Burslu)	2	YGS-2	2	2		3, 46, 281, 286	----	----	----	----
203851246	Diyaliz (Türkçe) (Ücretli)	2	YGS-2	32	31		46, 281, 286	387,55000	15,2,İ,97	214,47048	716000
203851255	Diyaliz (Türkçe) (Tam Burslu)	2	YGS-2	4	3		3, 46, 281, 286	410,20000	15,3,D,98	281,77641	242000
203851519	Diyaliz (Ücretli)	2	YGS-2	23	22		17, 21, 86, 281, 286			199,87859	955000
203851528	Diyaliz (Tam Burslu)	2	YGS-2	3	2		3, 17, 21, 86, 281, 286	354,35000	15,3,İ,97	264,85505	306000
203851388	Elektrofizyoloji (Ücretli)	2	YGS-1	32	31		46, 281, 286	319,15000	03,2,D,86	197,06404	1017663
203851397	Elektrofizyoloji (Tam Burslu)	2	YGS-1	4	3		3, 46, 281, 286	368,25000	15,3,D,97	293,89270	223000
203851264	Fizyoterapi (Ücretli)	2	YGS-2	32	31		46, 281, 286	341,15000	12,2,D,94	224,69375	588000
203851273	Fizyoterapi (Tam Burslu)	2	YGS-2	4	3		3, 46, 281, 286	386,05000	15,3,İ,97	312,53246	164000
203851404	İlk ve Acil Yardım (Ücretli)	2	YGS-2	23	22		46, 233, 281, 286	390,20000	15,2,D,97	247,94573	395000
203851413	İlk ve Acil Yardım (Tam Burslu)	2	YGS-2	3	2		3, 46, 233, 281, 286	404,25000	15,3,İ,97	293,70148	207000
203850433	Mimari Restorasyon (Tam Burslu)	2	YGS-5	2	2		3, 46, 281, 745	331,30000	15,2,D,96	288,11037	418000
203850442	Mimari Restorasyon (%50 Burslu)	2	YGS-5	7	6		3, 46, 281, 745	456,25000	14,3,İ,96	227,17483	1088964

TABLO-3. Merkezi Yerleştirme İle Öğrenci Alan Yükseköğretim Ön Lisans Programları

PROGRAM KODU (1)	PROGRAM ADI (2)	ÖĞR. SÜRE (3)	PUAN TÜRÜ (4)	SGK KONT (5)	YGSK KONT (6)	OK.BİR KONT (7)	ÖZEL KOŞUL VE AÇIKLAMALAR (8)	2015-ÖSYS EN KÜÇÜK OBP (9)	2015 YERL. ÖNCELİKLERİ (10)	2015 EN KÜÇÜK YGS PUANI (11)	YGS BAŞARI SIRA (12)
203850681	Mimari Restorasyon (%25 Burslu)	2	YGS-5	9	9		3, 46, 281, 745	408,35000	06,2,İ,86	198,81842	1457678
203851422	Odyometri (Ücretli)	2	YGS-1	32	31		46, 281, 286	334,15000	97,2,D,79	223,25509	631000
203851431	Odyometri (Tam Burslu)	2	YGS-1	4	3		3, 46, 281, 286	426,30000	15,3,D,97	289,60205	236000
203851494	Optisyenlik (Ücretli)	2	YGS-1	-	63		46, 281, 286			201,28298	943000
203851501	Optisyenlik (Tam Burslu)	2	YGS-1	-	7		3, 46, 281, 286			341,74280	121000
203851625	Patoloji Laboratuvar Teknikleri (Ücretli)	2	YGS-2	23	22		46, 281, 286			193,46634	1075694
203851634	Patoloji Laboratuvar Teknikleri (Tam Burslu)	2	YGS-2	3	2		3, 46, 281, 286	424,55000	15,2,İ,97	256,38853	347000
203851546	Sağlık Turizmi İşletmeciliği (Tam Burslu)	2	YGS-6	2	2		3, 46, 281	388,10000	15,3,D,97	240,86304	702000
203851555	Sağlık Turizmi İşletmeciliği (%50 Burslu)	2	YGS-6	8	8		3, 46, 281	327,35000	15,2,D,96	218,15734	1003478
203851564	Sağlık Turizmi İşletmeciliği (%25 Burslu)	2	YGS-6	10	10		3, 46, 281				
203850106	Sivil Hava Ulaştırma İşletmeciliği (Ücretli)	2	YGS-6	12	12		46, 49, 281, 780	253,25000	13,2,D,94	187,36510	1464625
203850115	Sivil Hava Ulaştırma İşletmeciliği (Tam Burslu)	2	YGS-6	3	3		3, 46, 49, 281, 780	343,40000	15,2,D,96	267,27425	449000
203850275	Sivil Hava Ulaştırma İşletmeciliği (%50 Burslu)	2	YGS-6	5	5		3, 46, 49, 281, 780	323,35000	04,2,D,87	242,85470	679000
203850706	Sivil Hava Ulaştırma İşletmeciliği (%25 Burslu)	2	YGS-6	10	10		3, 46, 49, 281, 780	420,30000	15,2,D,98	203,22628	1231045
203850521	Sivil Hava Ulaştırma İşletmeciliği (İngilizce) (Ücretli)	2	YGS-6	10	10		17, 21, 49, 86, 281, 780			183,20760	1518573
203850539	Sivil Hava Ulaştırma İşletmeciliği (İngilizce) (Tam Burslu)	2	YGS-6	3	2		3, 17, 21, 49, 86, 281, 780	354,55000	15,2,D,97	284,46250	339000
203850724	Sivil Hava Ulaştırma İşletmeciliği (İngilizce) (%50 Burslu)	2	YGS-6	5	5		3, 17, 21, 49, 86, 281, 780	309,15000	15,2,D,97	237,39397	743000
203850715	Sivil Hava Ulaştırma İşletmeciliği (İngilizce) (%25 Burslu)	2	YGS-6	8	7		3, 17, 21, 49, 86, 281, 780			195,01131	1354977
203850866	Sivil Havacılık Kabin Hizmetleri (Ücretli)	2	YGS-5	41	41		46, 49, 281, 753				
203850875	Sivil Havacılık Kabin Hizmetleri (Tam Burslu)	2	YGS-5	5	5		3, 46, 49, 281, 753	327,95000	15,2,D,97	301,48512	327000
203850927	Sivil Havacılık Kabin Hizmetleri (%50 Burslu)	2	YGS-5	2	2		3, 46, 49, 281, 753			269,36358	582000
203850936	Sivil Havacılık Kabin Hizmetleri (%25 Burslu)	2	YGS-5	2	2		3, 46, 49, 281, 753			261,52563	664000
203851573	Sosyal Hizmetler (Tam Burslu)	2	YGS-5	4	3		3, 46, 281	413,90000	15,2,İ,97	295,85856	362000
203851582	Sosyal Hizmetler (%50 Burslu)	2	YGS-5	14	14		3, 46, 281	340,55000	13,2,İ,95	224,61874	1122447
203851591	Sosyal Hizmetler (%25 Burslu)	2	YGS-5	18	17		3, 46, 281	288,35000	05,2,D,88	198,73061	1458728
203851307	Tıbbi Görüntüleme Teknikleri (Ücretli)	2	YGS-1	32	31		46, 281, 286			217,60755	698000
203851316	Tıbbi Görüntüleme Teknikleri (Tam Burslu)	2	YGS-1	4	3		3, 46, 281, 286	348,15000	15,3,D,97	265,60301	327000
203851643	Tıbbi Laboratuvar Teknikleri (Ücretli)	2	YGS-2	23	22		46, 281, 286			197,78230	993000
203851652	Tıbbi Laboratuvar Teknikleri (Tam Burslu)	2	YGS-2	3	2		3, 46, 281, 286	416,15000	15,2,İ,97	265,42648	304000
203850142	Turist Rehberliği (Ücretli)	2	YGS-3	10	10		46, 281, 878				
203850151	Turist Rehberliği (Tam Burslu)	2	YGS-3	2	2		3, 46, 281, 878	338,30000	15,3,D,97	339,06142	186000
203850293	Turist Rehberliği (%50 Burslu)	2	YGS-3	4	4		3, 46, 281, 878			255,45859	880000
203851449	Turist Rehberliği (%25 Burslu)	2	YGS-3	4	4		3, 46, 281, 878			232,15885	1162565
203851458	Turist Rehberliği (Uzaktan Öğretim) (Ücretli)	2	YGS-3	72	72		281, 878	379,60000	91,3,D,73	222,24654	1281401
203851467	Turist Rehberliği (Uzaktan Öğretim) (Tam Burslu)	2	YGS-3	8	8		3, 281, 878	413,35000	94,3,D,76	395,13369	481000
203850884	Uçak Teknolojisi (Ücretli)	2	YGS-1	20	20		17, 21, 49, 86, 281, 286, 745, 780				
203850893	Uçak Teknolojisi (Tam Burslu)	2	YGS-1	3	3		3, 17, 21, 49, 86, 281, 286, 745, 780	384,90000	15,4,D,97	305,26038	193000
203850918	Uçak Teknolojisi (%25 Burslu)	2	YGS-1	7	7		3, 17, 21, 49, 86, 281, 286, 745, 780	380,75000	15,2,D,97	234,63003	521000
NEVŞEHİR HACI BEKTAŞ VELİ ÜNİVERSİTESİ											
Meslek Yüksekokulu											
108050472	Alternatif Enerji Kaynakları Teknolojisi	2	YGS-1	20	20	1		327,80000	15,2,D,97	178,27597	1340940
108050145	Bilgisayar Programcılığı	2	YGS-1	20	20	1		330,85000	15,3,D,97	204,30706	893000
108070255	Bilgisayar Programcılığı (İÖ)	2	YGS-1	20	20	1	2	344,35000	14,4,İ,96	191,44902	1121550
108050481	Biyomedikal Cihaz Teknolojisi	2	YGS-1	20	20	1		294,55000	15,2,İ,97	206,69437	854000
108050339	Büro Yönetimi ve Yönetici Asistanlığı	2	YGS-4	20	20	1		327,90000	13,2,D,95	249,06250	870000
108070176	Büro Yönetimi ve Yönetici Asistanlığı (İÖ)	2	YGS-4	20	20	1	2			203,80162	1450703
108050348	Grafik Tasarımı	2	YGS-5	20	20	1		334,65000	15,2,İ,96	234,10334	999000
108070113	Grafik Tasarımı (İÖ)	2	YGS-5	13	12	1	2	311,10000	15,2,D,97	249,48176	805000
108050118	Muhasebe ve Vergi Uygulamaları	2	YGS-6	20	20	1		289,50000	15,2,İ,96	211,93256	1097069
108070122	Muhasebe ve Vergi Uygulamaları (İÖ)	2	YGS-6	20	20	1	2	316,65000	04,2,İ,85	196,49030	1332948
108050048	Pazarlama	2	YGS-6	20	20	1		285,40000	15,2,İ,97	198,13284	1308389
Sağlık Hizmetleri Meslek Yüksekokulu											
108050515	Çocuk Gelişimi	2	YGS-4	25	25	1		400,25000	15,2,İ,97	287,20116	465000
108070325	Çocuk Gelişimi (İÖ)	2	YGS-4	25	25	1	2	308,20000	15,2,İ,97	268,04663	651000
108050454	Sağlık Kurumları İşletmeciliği	2	YGS-6	20	20	1		311,45000	15,2,İ,97	236,24568	757000
108050375	Tıbbi Dokümantasyon ve Sekreterlik	2	YGS-3	25	25	1		337,10000	15,2,D,96	314,52212	315000
108050506	Tıbbi Dokümantasyon ve Sekreterlik (Uzaktan Öğretim)	2	YGS-3	75	75	2	226	393,75000	00,2,D,81	220,55403	1301403
108050463	Tıbbi Tanıtım ve Pazarlama	2	YGS-6	18	17	1		308,90000	11,2,D,93	224,35872	914000
108050357	Yaşlı Bakımı	2	YGS-2	25	25	1		298,95000	10,2,D,92	242,25201	433000
Avanos Meslek Yüksekokulu											
108050269	Bilgisayar Teknolojisi	2	YGS-1	20	20	1		310,15000	15,2,İ,97	187,34354	1198767
108050278	Elektronik Haberleşme Teknolojisi	2	YGS-1	20	20	1		276,75000	15,2,D,97	157,38162	1406752

TABLO-3. Merkezi Yerleştirme İle Öğrenci Alan Yükseköğretim Ön Lisans Programları

PROGRAM KODU (1)	PROGRAM ADI (2)	ÖĞR. SÜRE (3)	PUAN TÜRÜ (4)	SGK KONT (5)	YGSK KONT (6)	OK.BİR KONT (7)	ÖZEL KOŞUL VE AÇIKLAMALAR (8)	2015-ÖSYS EN KÜÇÜK OBP (9)	2015 YERL. ÖNCELİKLERİ (10)	2015 EN KÜÇÜK YGS PUANI (11)	YGS BAŞARI SIRA (12)
108050533	Mimari Dekoratif Sanatlar	2	YGS-4	13	12	1		364,05000	15,2,D,97	258,90520	754000
108050409	Mimari Restorasyon	2	YGS-5	15	15	1		319,85000	15,2,D,97	276,17029	517000
108050393	Organik Tarım	2	YGS-6	13	12	1					
108050445	Özel Güvenlik ve Koruma	2	YGS-5	30	30	1	273			216,98488	1223234
108070316	Özel Güvenlik ve Koruma (İÖ)	2	YGS-5	30	30	1	2, 273			204,32119	1388954
108050499	Tıbbi ve Aromatik Bitkiler	2	YGS-6	15	15	1		381,85000	14,2,D,96	184,68554	1500079
	Gülşehir Meslek Yüksekokulu										
108050296	Bankacılık ve Sigortacılık	2	YGS-6	25	25	1		301,00000	15,2,D,97	221,38929	956000
108070228	Bankacılık ve Sigortacılık (İÖ)	2	YGS-6	25	25	1	2	281,65000	87,2,İ,69	201,02239	1264404
108050427	Çağrı Merkezi Hizmetleri	2	YGS-4	25	25	1		295,70000	15,2,İ,97	247,45485	890000
108070282	Çağrı Merkezi Hizmetleri (İÖ)	2	YGS-4	25	25	1	2			221,90955	1214357
108050303	Dış Ticaret	2	YGS-6	25	25	1		276,75000	10,2,D,91	191,10586	1411545
108070219	Dış Ticaret (İÖ)	2	YGS-6	15	15	1	2				
108050436	İnsan Kaynakları Yönetimi	2	YGS-6	25	25	1		283,10000	13,2,D,93	214,47329	1058455
108050312	Lojistik	2	YGS-6	25	25	1		433,35000	00,2,İ,82	218,75195	995000
108070246	Lojistik (İÖ)	2	YGS-6	25	25	1	2	315,55000	12,2,İ,94	178,43915	1567333
108050321	Yerel Yönetimler	2	YGS-4	25	25	1				213,85986	1320492
108070237	Yerel Yönetimler (İÖ)	2	YGS-4	25	25	1	2			191,55874	1597513
	Hacıbektaş Veli Meslek Yüksekokulu										
108050154	Bilgisayar Programcılığı	2	YGS-1	30	30	1		330,95000	15,2,D,97	180,11545	1318552
108050163	Biyomedikal Cihaz Teknolojisi	2	YGS-1	23	22	1		367,80000	15,2,D,97	197,87521	1003001
108070264	Biyomedikal Cihaz Teknolojisi (İÖ)	2	YGS-1	23	22	1	2	272,55000	15,2,D,97	182,11760	1289277
108050418	Elektrik Enerjisi Üretim, İletim ve Dağıtım	2	YGS-1	20	20	1		366,25000	15,2,D,96	163,22099	1399675
108070334	Elektrik Enerjisi Üretim, İletim ve Dağıtım (İÖ)	2	YGS-1	20	20	1	2	----	----	----	----
108050199	Grafik Tasarımı	2	YGS-5	20	20	1		370,25000	15,2,D,97	234,95801	988000
108050181	Mekatronik	2	YGS-1	23	22	1		338,95000	15,2,D,97	182,60345	1281661
	Kozaklı Meslek Yüksekokulu										
108050542	Fizyoterapi	2	YGS-2	30	30	1		----	----	----	----
108050551	İş ve Uğraş Terapisi	2	YGS-1	25	25	1		----	----	----	----
	Ürgüp Sebhat ve Erol Toksöz Meslek Yüksekokulu										
108050384	Aşçılık	2	YGS-4	30	30	1		387,30000	15,3,D,97	266,01553	673000
108070273	Aşçılık (İÖ)	2	YGS-4	30	30	1	2	391,10000	15,2,İ,97	236,75586	1023514
108050524	Kültürel Miras ve Turizm	2	YGS-3	13	12	1		349,00000	12,2,D,95	220,87793	1297551
108050569	Sivil Havacılık Kabin Hizmetleri	2	YGS-5	20	20	1	49	----	----	----	----
108050233	Turizm Animasyonu	2	YGS-4	15	15	1		281,70000	13,3,D,95	208,78050	1386752
108050251	Turist Rehberliği	2	YGS-3	45	45	2	46	372,55000	14,2,D,95	283,31807	571000
108070194	Turist Rehberliği (İÖ)	2	YGS-3	45	45	2	2, 46	414,60000	93,3,İ,77	264,19342	777000
108050366	Turizm ve Otel İşletmeciliği	2	YGS-6	23	22	1	46	314,20000	12,3,D,93	205,89626	1189909
108070185	Turizm ve Otel İşletmeciliği (İÖ)	2	YGS-6	23	22	1	2, 46	----	----	----	----
108050242	Turizm ve Seyahat Hizmetleri	2	YGS-5	13	12	1	46	380,40000	92,2,D,72	222,66100	1147982
108070201	Turizm ve Seyahat Hizmetleri (İÖ)	2	YGS-5	13	12	1	2, 46	----	----	----	----
	Mesleki ve Teknik Eğitim Bölgesi: NİĞDE										
	NİĞDE ÜNİVERSİTESİ										
	Niğde Sosyal Bilimler Meslek Yüksekokulu										
108150577	Bankacılık ve Sigortacılık	2	YGS-6	25	25	1		333,45000	15,2,D,97	233,25079	795000
108170554	Bankacılık ve Sigortacılık (İÖ)	2	YGS-6	25	25	1	2	281,65000	06,2,İ,89	214,76530	1054053
108150771	Büro Yönetimi ve Yönetici Asistanlığı	2	YGS-4	30	30	1		296,90000	14,2,İ,96	238,84135	997000
108170703	Büro Yönetimi ve Yönetici Asistanlığı (İÖ)	2	YGS-4	30	30	1	2			205,53385	1428785
108150708	İşletme Yönetimi	2	YGS-6	30	30	1		250,00000	05,2,D,87	202,24705	1245756
108170624	İşletme Yönetimi (İÖ)	2	YGS-6	28	27	1	2	250,00000	94,2,İ,62	173,79334	1592564
108150647	Muhasebe ve Vergi Uygulamaları	2	YGS-6	30	30	1		289,70000	15,2,D,96	211,75326	1099795
108170599	Muhasebe ve Vergi Uygulamaları (İÖ)	2	YGS-6	23	22	1	2				
108151036	Özel Güvenlik ve Koruma	2	YGS-5	25	25	1	273			233,24961	1010129
108170872	Özel Güvenlik ve Koruma (İÖ)	2	YGS-5	25	25	1	2, 273			209,73459	1319017
108151045	Pazarlama	2	YGS-6	25	25	1		335,00000	01,2,İ,84	190,41806	1421520
108151054	Sivil Hava Ulaştırma İşletmeciliği	2	YGS-6	25	25	1	49	367,65000	15,2,D,97	238,87081	725000
108151018	Sosyal Güvenlik	2	YGS-5	25	25	1		312,30000	15,2,İ,96	285,48288	438000
108170863	Sosyal Güvenlik (İÖ)	2	YGS-5	25	25	1	2	314,35000	15,2,D,96	271,94473	557000
108150277	Turizm ve Otel İşletmeciliği	2	YGS-6	28	27	1		318,20000	13,3,D,95	196,63956	1330715
108151063	Uygulamalı İngilizce ve Çevirmenlik (İngilizce)	2	YGS-3	-	50	2	17, 21, 28			281,54799	588000
108150286	Yerel Yönetimler	2	YGS-4	30	30	1				233,35072	1066507
108170854	Yerel Yönetimler (İÖ)	2	YGS-4	30	30	1	2			194,52528	1563404
	Niğde Teknik Bilimler Meslek Yüksekokulu										
108151072	Doğalgaz ve Tesisatı Teknolojisi	2	YGS-2	20	20	1		----	----	----	----
108150744	İnşaat Teknolojisi	2	YGS-1	25	25	1		332,60000	10,2,D,92	218,01638	693000
108170651	İnşaat Teknolojisi (İÖ)	2	YGS-1	25	25	1	2	292,70000	13,2,D,95	191,23787	1125489
108150965	İş Sağlığı ve Güvenliği	2	YGS-2	25	25	1		339,50000	15,3,D,97	227,08946	563000
108170827	İş Sağlığı ve Güvenliği (İÖ)	2	YGS-2	25	25	1	2	318,90000	15,2,D,96	209,66645	788000
108150956	Mekatronik	2	YGS-1	25	25	1		381,20000	15,2,İ,97	197,55765	1008778
108170818	Mekatronik (İÖ)	2	YGS-1	25	25	1	2	306,30000	14,2,İ,96	196,61032	1025718
108150665	Otomotiv Teknolojisi	2	YGS-1	30	30	1		345,85000	15,2,D,97	157,59192	1406670
108170678	Otomotiv Teknolojisi (İÖ)	2	YGS-1	18	17	1	2	278,35000	95,2,D,78	176,91427	1354638
108150259	Radio ve Televizyon Programcılığı	2	YGS-4	25	25	1				238,47748	1001681
108170218	Radio ve Televizyon Programcılığı (İÖ)	2	YGS-4	25	25	1	2	317,45000	15,3,D,96	224,09851	1185658
108150753	Radio ve Televizyon Teknolojisi	2	YGS-1	25	25	1		299,30000	14,4,D,96	184,83842	1244005
108170669	Radio ve Televizyon Teknolojisi (İÖ)	2	YGS-1	15	15	1	2				
108150798	Yapı Denetimi	2	YGS-1	25	25	1		263,50000	12,4,İ,92	196,29531	1031347
108170712	Yapı Denetimi (İÖ)	2	YGS-1	25	25	1	2	327,50000	12,4,İ,93	181,52329	1298434
	Niğde Zübeyde Hanım Sağlık Hizmetleri Meslek Y.O.										

TABLO-3. Merkezi Yerleştirme İle Öğrenci Alan Yükseköğretim Ön Lisans Programları

PROGRAM KODU (1)	PROGRAM ADI (2)	ÖĞR. SÜRE (3)	PUAN TÜRÜ (4)	SGK KONT (5)	YGSK KONT (6)	OK.BİR KONT (7)	ÖZEL KOŞUL VE AÇIKLAMALAR (8)	2015-ÖSYS EN KÜÇÜK OBP (9)	2015 YERL. ÖNCELİKLERİ (10)	2015 EN KÜÇÜK YGS PUANI (11)	YGS BAŞARI SIRA (12)
108150823	Çocuk Gelişimi	2	YGS-4	25	25	1		436,10000	15,2,İ,99	285,70732	478000
108170739	Çocuk Gelişimi (İÖ)	2	YGS-4	25	25	1	2	317,80000	15,2,İ,96	268,28505	649000
108151081	İlk ve Acil Yardım	2	YGS-2	15	15	1	233	----	----	----	----
108150302	Tıbbi Dokümantasyon ve Sekreterlik	2	YGS-3	25	25	1		389,65000	15,2,D,97	313,45760	322000
108170545	Tıbbi Dokümantasyon ve Sekreterlik (İÖ)	2	YGS-3	25	25	1	2	407,50000	02,2,İ,84	280,55298	598000
108151009	Yaşlı Bakımı	2	YGS-2	25	25	1		315,00000	97,2,İ,78	247,30722	399000
108170836	Yaşlı Bakımı (İÖ)	2	YGS-2	25	25	1	2	352,40000	14,3,İ,96	226,12390	573000
Bor Halil-Zöhre Ataman Meslek Yüksekokulu											
108150974	Geleneksel El Sanatları	2	YGS-4	15	15	1		395,40000	92,2,D,74	185,86588	1658570
108150789	Moda Tasarımı	2	YGS-5	20	20	1		341,35000	15,2,D,97	231,04045	1038709
Bor Meslek Yüksekokulu											
108150505	Bilgisayar Programcılığı	2	YGS-1	20	20	1		295,65000	15,3,D,95	194,07799	1072348
108170466	Bilgisayar Programcılığı (İÖ)	2	YGS-1	20	20	1	2	298,60000	11,2,D,93	178,16078	1342224
108150383	Elektrik	2	YGS-1	25	25	1		295,80000	15,2,İ,94	182,96237	1275906
108170439	Elektrik (İÖ)	2	YGS-1	15	15	1	2	321,90000	14,2,D,96	182,25987	1287041
108150717	Elektronik Teknolojisi	2	YGS-1	23	22	1		280,40000	15,2,D,97	181,07371	1305111
108150938	Gıda Kalite Kontrolü ve Analizi	2	YGS-2	23	22	1		266,40000	14,2,D,95	198,34526	983000
108170809	Gıda Kalite Kontrolü ve Analizi (İÖ)	2	YGS-2	20	20	1	2				
108150417	Harita ve Kadastro	2	YGS-1	25	25	1		310,40000	12,2,D,94	213,27975	756000
108170403	Harita ve Kadastro (İÖ)	2	YGS-1	25	25	1	2	344,75000	11,2,D,92	197,05110	1017909
108150805	Laborant ve Veteriner Sağlık	2	YGS-2	25	25	1		291,60000	10,2,D,91	224,60032	589000
108170721	Laborant ve Veteriner Sağlık (İÖ)	2	YGS-2	25	25	1	2	349,00000	12,2,D,94	209,25086	795000
108150444	Makine	2	YGS-1	25	25	1		309,00000	15,2,İ,97	160,64190	1403642
108170448	Makine (İÖ)	2	YGS-1	13	12	1	2	280,65000	14,2,D,95	176,37523	1359163
108150453	Mobilya ve Dekorasyon	2	YGS-1	13	12	1		291,60000	15,2,D,97	174,93682	1369348
108150983	Raylı Sistemler Elektrik ve Elektronik Teknolojisi	2	YGS-1	20	20	1		350,75000	15,4,D,97	228,95276	572000
108150992	Raylı Sistemler Makine Teknolojisi	2	YGS-1	20	20	1		302,25000	15,4,D,97	220,63100	661000
108150629	Süt ve Ürünleri Teknolojisi	2	YGS-6	10	10	1					
Ulukışla Meslek Yüksekokulu											
108151027	Avcılık ve Yaban Hayatı	2	YGS-6	-	40	1				192,88727	1385861
108150947	Çevre Temizliği ve Denetimi	2	YGS-5	18	17	1					
108150656	Muhasebe ve Vergi Uygulamaları	2	YGS-6	20	20	1					
Mesleki ve Teknik Eğitim Bölgesi: ORDU											
ORDU ÜNİVERSİTESİ											
Sosyal Bilimler Meslek Yüksekokulu											
108350566	Aşçılık	2	YGS-4	18	17	1		306,00000	15,3,İ,97	272,39012	605000
108370588	Aşçılık (İÖ)	2	YGS-4	15	15	1	2	----	----	----	----
108350221	Halkla İlişkiler ve Tanıtım	2	YGS-4	33	32	1		327,15000	14,2,D,95	262,02269	718000
108370243	Halkla İlişkiler ve Tanıtım (İÖ)	2	YGS-4	33	32	1	2	306,50000	15,2,D,97	227,98905	1135557
108350442	İşletme Yönetimi	2	YGS-6	30	30	1		329,35000	15,2,D,96	214,75925	1054147
108370455	İşletme Yönetimi (İÖ)	2	YGS-6	30	30	1	2	262,50000	01,2,İ,83	191,59951	1404370
108350239	Muhasebe ve Vergi Uygulamaları	2	YGS-6	33	32	1		315,10000	15,2,D,97	216,50379	1027923
108370252	Muhasebe ve Vergi Uygulamaları (İÖ)	2	YGS-6	33	32	1	2	250,85000	79,2,İ,57	182,70679	1524464
108350133	Turizm ve Otel İşletmeciliği	2	YGS-6	30	30	1		346,30000	15,2,D,96	217,44743	1013832
108370137	Turizm ve Otel İşletmeciliği (İÖ)	2	YGS-6	30	30	1	2	394,15000	88,3,İ,68	183,16745	1519053
108350451	Yerel Yönetimler	2	YGS-4	30	30	1				255,24370	796000
108370464	Yerel Yönetimler (İÖ)	2	YGS-4	30	30	1	2			230,20334	1106893
Teknik Bilimler Meslek Yüksekokulu											
108350336	Bilgisayar Programcılığı	2	YGS-1	30	30	1		348,20000	15,3,D,97	199,36714	976000
108370322	Bilgisayar Programcılığı (İÖ)	2	YGS-1	30	30	1	2	333,25000	15,2,D,97	164,12829	1398059
108350027	Elektrik	2	YGS-1	30	30	1		330,60000	15,2,İ,97	182,80595	1278381
108370031	Elektrik (İÖ)	2	YGS-1	28	27	1	2	257,50000	13,2,D,95	177,16867	1352366
108350284	Elektronik Haberleşme Teknolojisi	2	YGS-1	20	20	1		321,35000	15,2,İ,96	170,49678	1385358
108350293	Elektronik Teknolojisi	2	YGS-1	28	27	1		316,65000	15,2,D,97	173,13509	1377903
108350496	Gaz ve Tesisatı Teknolojisi	2	YGS-2	23	22	1		353,45000	15,2,D,97	164,05445	1401453
108350424	Geleneksel El Sanatları	2	YGS-4	25	25	1		356,70000	15,2,D,96	208,33560	1392594
108350363	İnşaat Teknolojisi	2	YGS-1	25	25	1		291,40000	15,2,İ,96	221,45902	651000
108370358	İnşaat Teknolojisi (İÖ)	2	YGS-1	25	25	1	2	369,15000	04,2,D,85	209,50533	811000
108350099	Makine	2	YGS-1	30	30	1		314,85000	15,2,İ,97	172,42961	1380279
108370085	Makine (İÖ)	2	YGS-1	23	22	1	2				
108350106	Makine, Resim ve Konstrüksiyon	2	YGS-1	23	22	1		303,10000	15,2,D,97	172,84143	1378928
108350636	Mekatronik	2	YGS-1	25	25	1		350,15000	15,2,İ,97	202,97353	915000
108370525	Mekatronik (İÖ)	2	YGS-1	25	25	1	2	350,85000	01,2,İ,84	180,23873	1316904
108350645	Mimari Dekoratif Sanatlar	2	YGS-4	15	15	1		335,65000	15,2,D,98	258,13199	762000
108370604	Mimari Dekoratif Sanatlar (İÖ)	2	YGS-4	15	15	1	2		----	----	----
108350275	Otomotiv Teknolojisi	2	YGS-1	30	30	1		294,85000	15,2,İ,97	176,72365	1356304
108370437	Otomotiv Teknolojisi (İÖ)	2	YGS-1	25	25	1	2	269,80000	14,2,D,95	164,50023	1397364
108350681	Tıbbi ve Aromatik Bitkiler	2	YGS-6	15	15	1			----	----	----
Akkuş Meslek Yüksekokulu											
108350627	Avcılık ve Yaban Hayatı	2	YGS-6	-	40	1					
108350512	Bilgi Yönetimi	2	YGS-6	20	20	1		305,70000	15,2,İ,97	212,75691	1084675
108370543	Bilgi Yönetimi (İÖ)	2	YGS-6	20	20	1	2				
Fatsa Meslek Yüksekokulu											
108350539	Çocuk Gelişimi	2	YGS-4	25	25	1		432,15000	15,2,İ,97	279,56686	534000
108370155	Çocuk Gelişimi (İÖ)	2	YGS-4	25	25	1	2	382,15000	15,2,İ,97	266,16355	672000
108350478	Deniz Ulaştırma ve İşletme	2	YGS-1	25	25	1	32, 722	380,35000	15,3,D,97	219,45017	675000
108370394	Deniz Ulaştırma ve İşletme (İÖ)	2	YGS-1	25	25	1	2, 32, 722	340,00000	15,3,D,97	204,96545	882000
108350548	Gemi İnşaatı	2	YGS-1	25	25	1	32	315,60000	15,3,D,97	198,65056	989000
108370597	Gemi İnşaatı (İÖ)	2	YGS-1	25	25	1	2, 32	----	----	----	----
108350399	Gemi Makineleri İşletme	2	YGS-1	30	30	1	32, 722	355,80000	15,3,D,97	200,07448	964000

TABLO-3. Merkezi Yerleştirme İle Öğrenci Alan Yükseköğretim Ön Lisans Programları

PROGRAM KODU (1)	PROGRAM ADI (2)	ÖĞR. SÜRE (3)	PUAN TÜRÜ (4)	SGK KONT (5)	YGSK KONT (6)	OK.BİR KONT (7)	ÖZEL KOŞUL VE AÇIKLAMALAR (8)	2015-ÖSYS EN KÜÇÜK OBP (9)	2015 YERL. ÖNCELİKLERİ (10)	2015 EN KÜÇÜK YGS PUANI (11)	YGS BAŞARI SIRA (12)
108370385	Gemi Makineleri İşletme (İÖ)	2	YGS-1	30	30	1	2, 32, 722	279,46000	15,3,D,97	183,61368	1265111
108350663	Giyim Üretim Teknolojisi	2	YGS-1	20	20	1		----	----	----	----
108350575	Moda Tasarımı	2	YGS-5	23	22	1		319,40000	15,2,İ,97	214,83311	1251531
108370552	Moda Tasarımı (İÖ)	2	YGS-5	20	20	1	2	331,65000	06,2,D,89	180,64985	1656897
108350248	Muhasebe ve Vergi Uygulamaları	2	YGS-6	25	25	1		268,30000	14,2,D,95	206,91578	1174153
108370261	Muhasebe ve Vergi Uygulamaları (İÖ)	2	YGS-6	13	12	1	2	278,00000	14,2,D,96	181,11169	1542260
	İkizce Meslek Yüksekokulu										
108350521	Bankacılık ve Sigortacılık	2	YGS-6	25	25	1		296,10000	14,2,D,95	210,34051	1121625
108350584	Engelli Bakımı ve Rehabilitasyon	2	YGS-2	25	25	1		354,05000	10,2,D,92	228,22020	551000
108350557	Yaşlı Bakımı	2	YGS-2	25	25	1		384,45000	11,2,İ,93	227,30789	560000
	Mesudiye Meslek Yüksekokulu										
108350345	Bilgisayar Programcılığı	2	YGS-1	25	25	1		325,15000	15,2,D,97	166,20953	1394158
108350257	Muhasebe ve Vergi Uygulamaları	2	YGS-6	13	12	1					
108350196	Turizm ve Otel İşletmeciliği	2	YGS-6	15	15	1		313,00000	13,3,D,95	196,94905	1326086
	Ulubey Meslek Yüksekokulu										
108350609	Basın ve Yayıncılık	2	YGS-3	20	20	1		326,25000	10,2,D,92	257,26378	858000
108350593	Bankacılık ve Sigortacılık	2	YGS-6	20	20	1		281,20000	14,2,D,95	219,46484	984000
108350469	Gıda Teknolojisi	2	YGS-2	25	25	1		350,55000	15,2,D,97	198,52271	980000
108350503	Laborant ve Veteriner Sağlık	2	YGS-2	23	22	1		315,00000	97,2,D,77	224,25662	593000
108350672	Laboratuvar Teknolojisi	2	YGS-2	23	22	1		----	----	----	----
108350487	Muhasebe ve Vergi Uygulamaları	2	YGS-6	25	25	1					
	Ünye Meslek Yüksekokulu										
108350354	Bilgisayar Programcılığı	2	YGS-1	25	25	1		370,50000	15,2,İ,97	191,43782	1121761
108370349	Bilgisayar Programcılığı (İÖ)	2	YGS-1	25	25	1	2	308,55000	14,2,D,96	180,65556	1311025
108350433	Elektronik Teknolojisi	2	YGS-1	25	25	1		312,20000	15,2,D,97	175,09689	1368354
108370491	Elektronik Teknolojisi (İÖ)	2	YGS-1	10	10	1	2	309,15000	08,2,İ,88	173,85844	1374942
108350415	İnsan Kaynakları Yönetimi	2	YGS-6	25	25	1		325,25000	15,2,D,96	219,07568	990000
108370446	İnsan Kaynakları Yönetimi (İÖ)	2	YGS-6	25	25	1	2	380,40000	93,2,İ,76	201,25182	1260924
108350618	Lojistik	2	YGS-6	25	25	1		325,85000	15,2,D,96	228,21489	861000
108370561	Lojistik (İÖ)	2	YGS-6	25	25	1	2	----	----	----	----
108350654	Mimari Restorasyon	2	YGS-5	15	15	1		----	----	----	----
108370579	Mimari Restorasyon (İÖ)	2	YGS-5	15	15	1	2	----	----	----	----
108350266	Muhasebe ve Vergi Uygulamaları	2	YGS-6	25	25	1		285,85000	15,2,D,96	209,57926	1133356
108370288	Muhasebe ve Vergi Uygulamaları (İÖ)	2	YGS-6	25	25	1	2				
	Mesleki ve Teknik Eğitim Bölgesi: OSMANİYE										
	OSMANİYE KORKUT ATA ÜNİVERSİTESİ										
	Osmaniye Meslek Yüksekokulu										
108550343	Bilgisayar Programcılığı	2	YGS-1	25	25	1		317,55000	15,3,D,97	193,03493	1091552
108570383	Bilgisayar Programcılığı (İÖ)	2	YGS-1	25	25	1	2	279,15000	15,2,İ,96	176,42754	1358745
108550228	Çevre Koruma ve Kontrol	2	YGS-2	25	25	1					
108550431	Çocuk Gelişimi	2	YGS-4	25	25	1		407,90000	15,2,İ,83	286,45527	471000
108570471	Çocuk Gelişimi (İÖ)	2	YGS-4	25	25	1	2	370,35000	15,2,İ,97	271,77091	612000
108550034	Elektrik	2	YGS-1	30	30	1		312,35000	15,3,İ,98	191,85540	1113767
108570038	Elektrik (İÖ)	2	YGS-1	25	25	1	2	286,55000	15,2,D,96	165,22015	1396050
108550325	Elektronik Teknolojisi	2	YGS-1	25	25	1		308,15000	15,2,İ,95	174,32296	1372690
108570356	Elektronik Teknolojisi (İÖ)	2	YGS-1	13	12	1	2	393,35000	07,2,İ,73	187,33281	1198945
108550052	Harita ve Kadastro	2	YGS-1	25	25	1		375,40000	89,2,D,71	225,36288	608000
108570065	Harita ve Kadastro (İÖ)	2	YGS-1	25	25	1	2	342,00000	15,2,D,95	201,20392	945000
108550388	İnşaat Teknolojisi	2	YGS-1	25	25	1		294,95000	13,2,D,94	209,35664	813000
108570426	İnşaat Teknolojisi (İÖ)	2	YGS-1	25	25	1	2	426,25000	79,2,D,61	188,31270	1180659
108550291	İşletme Yönetimi	2	YGS-6	25	25	1		302,90000	14,2,İ,95	224,34397	914000
108570329	İşletme Yönetimi (İÖ)	2	YGS-6	25	25	1	2	287,65000	13,2,İ,94	194,15639	1367376
108550088	Makine	2	YGS-1	35	35	1		322,55000	15,2,İ,96	180,43568	1314163
108570092	Makine (İÖ)	2	YGS-1	30	30	1	2	302,15000	12,2,D,93	168,31788	1389887
108550246	Muhasebe ve Vergi Uygulamaları	2	YGS-6	25	25	1		280,45000	15,2,D,96	222,51515	940000
108570277	Muhasebe ve Vergi Uygulamaları (İÖ)	2	YGS-6	25	25	1	2	285,85000	97,2,D,78	180,95541	1543869
108570311	Otomotiv Teknolojisi (İÖ) (Bk.591)	2	YGS-1	20	20	1	2, 591	298,75000	14,2,D,96	163,42474	1399349
108550397	Posta Hizmetleri	2	YGS-5	35	35	1		377,85000	15,2,İ,96	276,01324	519000
108570435	Posta Hizmetleri (İÖ)	2	YGS-5	35	35	1	2	343,50000	15,2,İ,97	259,51401	687000
108550458	Tekstil Teknolojisi	2	YGS-1	15	15	1		----	----	----	----
	Bahçe Meslek Yüksekokulu										
108550352	Bilgisayar Programcılığı	2	YGS-1	20	20	1		339,35000	15,2,D,97	167,26962	1392055
108550449	Dış Ticaret	2	YGS-6	23	22	1		284,15000	03,2,İ,85	195,37093	1349557
108550158	Gıda Teknolojisi	2	YGS-2	23	22	1		288,10000	15,2,İ,96	192,37136	1096809
108550307	İşletme Yönetimi	2	YGS-6	20	20	1		344,15000	95,2,D,76	186,13896	1481228
108550282	Kimya Teknolojisi	2	YGS-2	20	20	1		310,45000	15,2,D,96	190,34693	1136355
108550264	Muhasebe ve Vergi Uygulamaları	2	YGS-6	20	20	1		277,85000	11,2,D,91	181,24127	1540863
	Düzüçü Meslek Yüksekokulu										
108550361	Bilgisayar Programcılığı	2	YGS-1	23	22	1		288,85000	15,2,D,96	165,68092	1395152
108550316	İşletme Yönetimi	2	YGS-6	20	20	1					
108550273	Muhasebe ve Vergi Uygulamaları	2	YGS-6	20	20	1					
108550413	Özel Güvenlik ve Koruma	2	YGS-5	20	20	1	87			229,43336	1059671
	Kadirli Meslek Yüksekokulu										
108550379	Bilgisayar Programcılığı	2	YGS-1	23	22	1		357,70000	14,4,İ,95	182,38197	1285169
108550422	Elektrik	2	YGS-1	25	25	1		361,35000	15,2,İ,97	179,02721	1332344
108550334	Elektronik Teknolojisi	2	YGS-1	18	17	1		300,45000	15,2,D,98	176,23283	1360238
108550255	Muhasebe ve Vergi Uygulamaları	2	YGS-6	30	30	1		345,85000	93,2,D,75	183,97144	1509107
	Mesleki ve Teknik Eğitim Bölgesi: RİZE										
	RECEP TAYYIP ERDOĞAN ÜNİVERSİTESİ (RİZE)										
	Adalet Meslek Yüksekokulu										

TABLO-3. Merkezi Yerleştirme İle Öğrenci Alan Yükseköğretim Ön Lisans Programları

PROGRAM KODU (1)	PROGRAM ADI (2)	ÖĞR. SÜRE (3)	PUAN TÜRÜ (4)	SGK KONT (5)	YGSK KONT (6)	OK.BİR KONT (7)	ÖZEL KOŞUL VE AÇIKLAMALAR (8)	2015-ÖSYS EN KÜÇÜK OBP (9)	2015 YERL. ÖNCELİKLERİ (10)	2015 EN KÜÇÜK YGS PUANI (11)	YGS BAŞARI SIRA (12)
108750544	Adalet	2	YGS-3	40	40	1		350,40000	15,2,D,97	319,22739	286000
108770354	Adalet (İÖ)	2	YGS-3	20	20	1	2	----	----	----	----
Sağlık Hizmetleri Meslek Yüksekokulu											
108750492	Anestezi	2	YGS-2	23	22	1		456,65000	15,3,D,97	279,70978	249000
108750598	Fizyoterapi	2	YGS-2	15	15	1		----	----	----	----
108750508	İlk ve Acil Yardım	2	YGS-2	23	22	1	233	396,95000	15,3,İ,97	260,99787	324000
108750517	Tıbbi Laboratuvar Teknikleri	2	YGS-2	23	22	1		370,65000	15,2,D,98	268,77466	289000
108750483	Yaşlı Bakımı	2	YGS-2	23	22	1		405,80000	11,2,D,93	242,41291	432000
Sosyal Bilimler Meslek Yüksekokulu											
108750429	Büro Yönetimi ve Yönetici Asistanlığı	2	YGS-4	30	30	1		326,35000	13,2,İ,95	245,90834	909000
108770284	Büro Yönetimi ve Yönetici Asistanlığı (İÖ)	2	YGS-4	30	30	1	2			209,69098	1374990
108750341	Dış Ticaret	2	YGS-6	30	30	1		252,50000	08,2,D,90	215,09145	1049111
108770293	Dış Ticaret (İÖ)	2	YGS-6	30	30	1	2	360,50000	14,2,D,96	185,82944	1485283
108750553	Halkla İlişkiler ve Tanıtım	2	YGS-4	25	25	1		272,50000	15,2,İ,97	271,39870	616000
108750235	İşletme Yönetimi	2	YGS-6	50	50	2		290,85000	04,2,İ,85	203,78600	1222318
108770221	İşletme Yönetimi (İÖ)	2	YGS-6	23	22	1	2	340,85000	95,2,D,78	178,20653	1569161
108750605	Lojistik	2	YGS-6	30	30	1		----	----	----	----
108750208	Muhasebe ve Vergi Uygulamaları	2	YGS-6	50	50	2		250,00000	91,2,İ,68	205,20125	1200406
108770196	Muhasebe ve Vergi Uygulamaları (İÖ)	2	YGS-6	20	20	1	2	271,65000	91,2,İ,67	175,88479	1584237
Teknik Bilimler Meslek Yüksekokulu											
108750526	Çay Tarımı ve İşleme Teknolojisi	2	YGS-6	30	30	1		334,15000	97,2,İ,80	204,42561	1212524
108750032	Elektrik	2	YGS-1	40	40	1		360,95000	15,2,D,97	178,37008	1339898
108770045	Elektrik (İÖ)	2	YGS-1	35	35	1	2	345,85000	91,2,İ,74	163,52963	1399188
108750314	Elektronik Teknolojisi	2	YGS-1	23	22	1		315,80000	15,2,D,97	165,71823	1395090
108750562	Gaz ve Tesisatı Teknolojisi	2	YGS-2	15	15	1		326,80000	15,2,D,97	156,83072	1410500
108750323	Geleneksel El Sanatları	2	YGS-4	25	25	1		461,65000	93,2,D,76	213,16733	1329541
108750253	İklimlendirme ve Soğutma Teknolojisi	2	YGS-1	18	17	1		286,60000	15,2,D,96	193,43444	1084139
108750305	İnşaat Teknolojisi	2	YGS-1	40	40	1		306,10000	15,2,D,96	222,18321	643000
108770275	İnşaat Teknolojisi (İÖ)	2	YGS-1	40	40	1	2	324,75000	10,2,D,92	194,62525	1062061
108750589	Kimya Teknolojisi	2	YGS-2	20	20	1		----	----	----	----
108750077	Makine	2	YGS-1	40	40	1		327,15000	15,2,D,97	165,74374	1395036
108770099	Makine (İÖ)	2	YGS-1	18	17	1	2	359,15000	89,2,İ,72	165,79623	1394937
108750086	Makine, Resim ve Konstrüksiyon	2	YGS-1	15	15	1		279,05000	15,2,D,96	185,14559	1238597
108750535	Mekatronik	2	YGS-1	18	17	1		290,75000	15,2,İ,97	196,80696	1022220
108750368	Mobilya ve Dekorasyon	2	YGS-1	23	22	1		301,00000	15,2,D,97	166,15543	1394275
108750332	Otomotiv Teknolojisi	2	YGS-1	25	25	1		327,90000	15,2,D,97	160,15875	1404304
108750359	Tekstil Teknolojisi	2	YGS-1	15	15	1		354,00000	14,2,D,95	175,64763	1364703
108750456	Yapı Denetimi	2	YGS-1	20	20	1		303,35000	06,2,İ,87	195,56912	1044489
Ardeşen Meslek Yüksekokulu											
108750192	Bankacılık ve Sigortacılık	2	YGS-6	35	35	1		377,50000	11,2,D,94	225,87543	893000
108750271	Bilgisayar Programcılığı	2	YGS-1	20	20	1		313,70000	15,3,İ,97	209,84428	806000
108770327	Bilgisayar Programcılığı (İÖ)	2	YGS-1	18	17	1	2				
108750165	Turizm ve Otel İşletmeciliği	2	YGS-6	20	20	1		364,20000	10,3,D,91	202,20811	1246367
108750571	Turizm ve Seyahat Hizmetleri	2	YGS-5	20	20	1		----	----	----	----
Pazar Meslek Yüksekokulu											
108750411	Organik Tarım	2	YGS-6	15	15	1		309,85000	08,2,D,90	193,06998	1383184
108750386	Tıbbi ve Aromatik Bitkiler	2	YGS-6	10	10	1		321,50000	15,2,D,98	197,58689	1316531
Mesleki ve Teknik Eğitim Bölgesi: SAKARYA											
SAKARYA ÜNİVERSİTESİ											
Sakarya Meslek Yüksekokulu											
108850994	Basın ve Yayıncılık	2	YGS-3	23	22	1		364,20000	15,3,D,97	277,98666	625000
108871342	Basın ve Yayıncılık (İÖ)	2	YGS-3	20	20	1	2	----	----	----	----
108850225	Bilgisayar Programcılığı	2	YGS-1	20	20	1		322,60000	15,4,İ,97	231,42058	549000
108871351	Bilgisayar Programcılığı (İÖ)	2	YGS-1	20	20	1	2	----	----	----	----
108851541	Büro Yönetimi ve Yönetici Asistanlığı	2	YGS-4	20	20	1		298,80000	15,2,İ,97	269,83231	632000
108871193	Büro Yönetimi ve Yönetici Asistanlığı (İÖ)	2	YGS-4	20	20	1	2	275,40000	15,2,D,96	248,26236	879000
108851002	Çevre Koruma ve Kontrol	2	YGS-2	25	25	1				193,40849	1076869
108870741	Çevre Koruma ve Kontrol (İÖ)	2	YGS-2	25	25	1	2			173,18417	1380177
108850058	Elektrik	2	YGS-1	25	25	1		314,50000	15,4,D,97	218,42269	688000
108870026	Elektrik (İÖ)	2	YGS-1	23	22	1	2	317,30000	15,2,İ,97	192,23979	1106346
108851392	Elektronik Teknolojisi	2	YGS-1	23	22	1		419,00000	15,3,İ,97	212,89079	761000
108871042	Elektronik Teknolojisi (İÖ)	2	YGS-1	23	22	1	2	307,55000	15,2,İ,97	190,18446	1145287
108850076	Endüstriyel Kalıpcılık	2	YGS-1	23	22	1		323,70000	15,2,İ,96	186,36268	1216725
108871272	Endüstriyel Kalıpcılık (İÖ)	2	YGS-1	15	15	1	2	305,00000	14,3,D,96	176,99278	1353944
108851374	Gaz ve Tesisatı Teknolojisi	2	YGS-2	20	20	1		326,10000	15,2,D,97	171,64749	1385170
108851514	Halkla İlişkiler ve Tanıtım	2	YGS-4	20	20	1		344,90000	15,2,İ,97	281,26057	518000
108871139	Halkla İlişkiler ve Tanıtım (İÖ)	2	YGS-4	20	20	1	2	353,30000	14,2,D,96	257,59878	769000
108851498	İnşaat Teknolojisi	2	YGS-1	25	25	1		401,40000	15,2,D,97	248,37391	420000
108871103	İnşaat Teknolojisi (İÖ)	2	YGS-1	25	25	1	2	285,50000	14,4,D,96	240,76904	472000
108851232	İşletme Yönetimi	2	YGS-6	25	25	1		334,60000	15,2,İ,97	233,04745	797000
108870935	İşletme Yönetimi (İÖ)	2	YGS-6	25	25	1	2	319,60000	15,2,D,96	225,27392	901000
108850119	Lojistik	2	YGS-6	20	20	1		356,35000	15,2,İ,97	233,60317	790000
108871121	Lojistik (İÖ)	2	YGS-6	20	20	1	2	329,75000	15,2,D,94	221,65625	952000
108850128	Makine	2	YGS-1	40	40	1		368,35000	15,3,D,97	207,89659	835000
108870062	Makine (İÖ)	2	YGS-1	40	40	1	2	335,45000	15,2,İ,97	167,66591	1391236
108850137	Makine, Resim ve Konstrüksiyon	2	YGS-1	23	22	1		344,20000	15,2,İ,97	196,57272	1026373
108870071	Makine, Resim ve Konstrüksiyon (İÖ)	2	YGS-1	23	22	1	2	320,90000	15,2,D,97	176,23001	1360261
108850146	Mekatronik	2	YGS-1	23	22	1		328,90000	15,4,D,97	230,90743	553000
108871254	Mekatronik (İÖ)	2	YGS-1	23	22	1	2	348,55000	15,2,İ,97	205,50886	873000
108851523	Metalurji	2	YGS-1	20	20	1	174	315,90000	15,2,İ,96	182,50145	1283270

TABLE-3. Merkezi Yerleştirme İle Öğrenci Alan Yükseköğretim Ön Lisans Programları

PROGRAM KODU (1)	PROGRAM ADI (2)	ÖĞR. SÜRE (3)	PUAN TÜRÜ (4)	SGK KONT (5)	YGSK KONT (6)	OK.BİR KONT (7)	ÖZEL KOŞUL VE AÇIKLAMALAR (8)	2015-ÖSYS EN KÜÇÜK OBP (9)	2015 YERL. ÖNCELİKLERİ (10)	2015 EN KÜÇÜK YGS PUANI (11)	YGS BAŞARI SIRA (12)
108871148	Metalurji (İÖ)	2	YGS-1	15	15	1	2	290,50000	15,2,D,97	162,99196	1400025
108851117	Muhasebe ve Vergi Uygulamaları	2	YGS-6	25	25	1		348,95000	15,2,I,97	226,21669	888000
108870838	Muhasebe ve Vergi Uygulamaları (İÖ)	2	YGS-6	25	25	1	2	314,30000	15,2,D,96	222,71511	937000
	Sakarya Sağlık Hizmetleri Meslek Yüksekokulu										
108850234	Çocuk Gelişimi	2	YGS-4	25	25	1		399,85000	15,3,D,97	304,13875	334000
108870723	Çocuk Gelişimi (İÖ)	2	YGS-4	25	25	1	2	399,40000	15,2,I,97	281,16403	519000
108851665	Fizyoterapi	2	YGS-2	25	25	1		391,75000	15,3,I,97	306,39191	177000
108851726	İlk ve Acil Yardım	2	YGS-2	25	25	1	233	403,40000	15,3,I,97	259,30408	332000
108851744	Optisyenlik	2	YGS-1	-	50	2				258,26782	363000
108850243	Tıbbi Dokümantasyon ve Sekreterlik	2	YGS-3	25	25	1		365,90000	15,2,I,97	316,14887	305000
108871263	Tıbbi Dokümantasyon ve Sekreterlik (İÖ)	2	YGS-3	25	25	1	2	315,35000	15,2,D,97	300,35572	418000
108851462	Tıbbi Laboratuvar Teknikleri	2	YGS-2	25	25	1		367,55000	15,3,I,97	254,93859	354000
108871315	Tıbbi Laboratuvar Teknikleri (İÖ)	2	YGS-2	25	25	1	2	302,05000	15,3,I,97	265,39935	304000
108851444	Yaşlı Bakımı	2	YGS-2	25	25	1		301,00000	15,3,I,97	249,03786	388000
108871087	Yaşlı Bakımı (İÖ)	2	YGS-2	25	25	1	2	344,15000	06,2,I,88	227,10582	562000
	Adapazarı Meslek Yüksekokulu										
108851471	Bilgisayar Programcılığı (Uzaktan Öğretim)	2	YGS-1	100	100	3	296, 815	363,60000	14,2,D,91	205,23905	877000
108851417	Elektronik Teknolojisi (Uzaktan Öğretim)	2	YGS-1	100	100	3	296	312,90000	11,2,D,93	184,19359	1255159
108851577	İnternet ve Ağ Teknolojileri (Uzaktan Öğretim)	2	YGS-1	100	100	3	296, 815	272,50000	10,2,D,92	162,20800	1401334
108851717	İş Sağlığı ve Güvenliği (Uzaktan Öğretim)	2	YGS-2	100	100	3	296	303,95000	13,2,D,71	212,03871	752000
108850313	Mekatronik (Uzaktan Öğretim)	2	YGS-1	100	100	3	296, 815	352,80000	14,2,D,88	202,55546	922000
	Akyazı Meslek Yüksekokulu										
108850322	Dış Ticaret	2	YGS-6	20	20	1		322,85000	15,2,D,97	214,45726	1058721
108870168	Dış Ticaret (İÖ)	2	YGS-6	20	20	1	2	250,95000	15,2,D,96	195,80818	1343149
108851356	İklimlendirme ve Soğutma Teknolojisi	2	YGS-1	20	20	1		331,65000	14,2,D,96	177,44378	1349719
108851259	İşletme Yönetimi	2	YGS-6	20	20	1		312,25000	15,2,D,97	216,69599	1025047
108870944	İşletme Yönetimi (İÖ)	2	YGS-6	18	17	1	2	310,00000	01,2,D,83	189,68068	1432118
108850367	Makine	2	YGS-1	20	20	1		295,35000	15,2,I,96	183,25321	1271192
108870195	Makine (İÖ)	2	YGS-1	20	20	1	2	273,65000	15,2,D,97	201,44417	941000
108850376	Mobilya ve Dekorasyon	2	YGS-1	20	20	1		332,20000	15,2,D,96	171,92908	1381740
108870202	Mobilya ve Dekorasyon (İÖ)	2	YGS-1	15	15	1	2	281,60000	15,2,D,97	203,46107	907000
108851126	Muhasebe ve Vergi Uygulamaları	2	YGS-6	23	22	1		298,10000	15,2,D,97	206,03896	1187722
	Ali Fuat Cebesoy Meslek Yüksekokulu										
108850967	Dış Ticaret	2	YGS-6	25	25	1		288,95000	15,2,D,97	215,98527	1035606
108870617	Dış Ticaret (İÖ)	2	YGS-6	25	25	1	2	311,80000	15,2,D,97	189,06374	1440919
108851056	Halkla İlişkiler ve Tanıtım	2	YGS-4	50	50	2		294,15000	14,2,D,96	246,28142	904000
108870786	Halkla İlişkiler ve Tanıtım (İÖ)	2	YGS-4	30	30	1	2			221,77941	1216064
108851268	İşletme Yönetimi	2	YGS-6	25	25	1		289,15000	95,2,D,77	197,79402	1313462
108870953	İşletme Yönetimi (İÖ)	2	YGS-6	25	25	1	2	----	----	----	----
108850446	Maliye	2	YGS-6	50	50	2		335,55000	15,2,D,96	223,59187	925000
108870256	Maliye (İÖ)	2	YGS-6	50	50	2	2	365,85000	00,2,I,84	202,98836	1234645
	Arifiye Meslek Yüksekokulu										
108851762	İklimlendirme ve Soğutma Teknolojisi	2	YGS-1	35	35	1		----	----	----	----
108851674	Kaynak Teknolojisi	2	YGS-1	20	20	1		317,40000	15,2,D,96	173,59268	1376093
108871281	Kaynak Teknolojisi (İÖ)	2	YGS-1	20	20	1	2				
108851683	Oto Boya ve Karoseri	2	YGS-2	13	12	1		302,40000	15,2,D,97	179,47128	1327621
108851692	Otomotiv Teknolojisi	2	YGS-1	23	22	1		335,40000	15,2,I,96	191,15119	1127158
108871369	Otomotiv Teknolojisi (İÖ)	2	YGS-1	20	20	1	2	----	----	----	----
	Ferizli Meslek Yüksekokulu										
108851277	İşletme Yönetimi	2	YGS-6	20	20	1		360,35000	11,2,I,93	197,56880	1316795
108851708	Moda Tasarımı	2	YGS-5	23	22	1		377,70000	15,2,I,98	238,27844	945000
108871306	Moda Tasarımı (İÖ)	2	YGS-5	23	22	1	2	353,55000	15,2,D,97	203,39559	1400720
108851029	Tekstil Teknolojisi	2	YGS-1	18	17	1		365,65000	15,2,D,96	163,66977	1398933
	Geyve Meslek Yüksekokulu										
108851092	Bankacılık ve Sigortacılık	2	YGS-6	30	30	1		324,25000	15,2,D,97	222,49550	940000
108870811	Bankacılık ve Sigortacılık (İÖ)	2	YGS-6	30	30	1	2	284,45000	15,2,D,96	197,05291	1324533
108850516	Dış Ticaret	2	YGS-6	30	30	1		269,40000	15,2,D,97	208,43656	1150848
108870283	Dış Ticaret (İÖ)	2	YGS-6	30	30	1	2				
108850525	Emlak ve Emlak Yönetimi	2	YGS-5	30	30	1		261,00000	15,2,D,97	184,55512	1621096
108870292	Emlak ve Emlak Yönetimi (İÖ)	2	YGS-5	23	22	1	2	278,45000	15,2,D,97	183,22328	1634061
108851074	Mimari Restorasyon	2	YGS-5	18	17	1	765	406,95000	15,2,D,96	284,37717	447000
108851153	Muhasebe ve Vergi Uygulamaları	2	YGS-6	30	30	1		303,30000	14,2,D,96	194,32734	1364812
108870865	Muhasebe ve Vergi Uygulamaları (İÖ)	2	YGS-6	25	25	1	2	----	----	----	----
	Hendek Meslek Yüksekokulu										
108850676	Bilgisayar Programcılığı	2	YGS-1	20	20	1		375,20000	15,3,I,97	221,37729	652000
108870423	Bilgisayar Programcılığı (İÖ)	2	YGS-1	20	20	1	2	357,10000	15,2,I,93	198,34036	995000
108850597	Elektrik	2	YGS-1	20	20	1		278,90000	15,3,D,97	202,12381	929000
108870362	Elektrik (İÖ)	2	YGS-1	20	20	1	2	397,95000	15,2,D,97	176,99627	1353913
108851408	Elektronik Teknolojisi	2	YGS-1	20	20	1		335,15000	15,2,I,97	190,32888	1142509
108871051	Elektronik Teknolojisi (İÖ)	2	YGS-1	13	12	1	2	354,55000	14,3,D,96	175,72413	1364122
108851505	İnşaat Teknolojisi	2	YGS-1	20	20	1		334,70000	15,2,D,96	241,61609	465000
108871112	İnşaat Teknolojisi (İÖ)	2	YGS-1	20	20	1	2	299,15000	00,2,D,80	221,16448	655000
108851295	İşletme Yönetimi	2	YGS-6	20	20	1		316,50000	15,2,D,96	215,57738	1041736
108870971	İşletme Yönetimi (İÖ)	2	YGS-6	20	20	1	2	306,65000	96,2,I,78	187,46091	1463345
108850631	Makine	2	YGS-1	23	22	1		313,30000	15,2,I,96	182,66308	1280721
108870405	Makine (İÖ)	2	YGS-1	18	17	1	2	295,50000	14,2,D,96	175,37493	1366547
108850649	Makine, Resim ve Konstrüksiyon	2	YGS-1	20	20	1		360,95000	15,2,D,97	181,38383	1300563
108870705	Makine, Resim ve Konstrüksiyon (İÖ)	2	YGS-1	18	17	1	2	335,65000	14,3,D,94	169,68040	1387026
108851162	Muhasebe ve Vergi Uygulamaları	2	YGS-6	20	20	1		362,00000	15,2,D,97	203,63171	1224682
108870874	Muhasebe ve Vergi Uygulamaları (İÖ)	2	YGS-6	20	20	1	2	340,85000	98,2,I,82	181,33675	1539882

TABLO-3. Merkezi Yerleştirme İle Öğrenci Alan Yükseköğretim Ön Lisans Programları

PROGRAM KODU (1)	PROGRAM ADI (2)	ÖĞR. SÜRE (3)	PUAN TÜRÜ (4)	SGK KONT (5)	YGSK KONT (6)	OK.BİR KONT (7)	ÖZEL KOŞUL VE AÇIKLAMALAR (8)	2015-ÖSYS EN KÜÇÜK OBP (9)	2015 YERL. ÖNCELİKLERİ (10)	2015 EN KÜÇÜK YGS PUANI (11)	YGS BAŞARI SIRA (12)
Karasu Meslek Yüksekokulu											
108850737	Bilgisayar Programcılığı	2	YGS-1	40	40	1		358,45000	15,3,D,97	211,83285	776000
108870486	Bilgisayar Programcılığı (İÖ)	2	YGS-1	40	40	1	2	387,40000	15,2,D,96	192,72673	1097348
108851735	Kaynak Teknolojisi	2	YGS-1	20	20	1		311,30000	15,2,D,96	181,12766	1304326
108871333	Kaynak Teknolojisi (İÖ)	2	YGS-1	20	20	1	2	----	----	----	----
108850958	Makine	2	YGS-1	20	20	1		314,65000	15,2,İ,97	188,33182	1180272
108871175	Makine (İÖ)	2	YGS-1	20	20	1	2	282,40000	15,2,D,96	187,48102	1196233
108851171	Muhasebe ve Vergi Uygulamaları	2	YGS-6	40	40	1		307,20000	15,2,D,96	206,04593	1187623
108870883	Muhasebe ve Vergi Uygulamaları (İÖ)	2	YGS-6	15	15	1	2	313,15000	10,2,İ,92	183,75324	1511825
108850719	Turizm ve Otel İşletmeciliği	2	YGS-6	40	40	1		331,70000	15,2,D,97	208,32609	1152541
108870468	Turizm ve Otel İşletmeciliği (İÖ)	2	YGS-6	30	30	1	2	309,60000	13,3,D,94	180,59109	1547615
Kaynarca Seyfettin Selim Meslek Yüksekokulu											
108851532	Bilgisayar Programcılığı	2	YGS-1	25	25	1		304,15000	15,3,D,97	204,76634	885000
108871184	Bilgisayar Programcılığı (İÖ)	2	YGS-1	25	25	1	2	341,05000	15,2,D,97	183,34788	1269588
108851302	İşletme Yönetimi	2	YGS-6	25	25	1		305,85000	11,2,D,93	188,50780	1448807
108851568	Maliye	2	YGS-6	20	20	1		305,35000	15,2,D,97	237,44499	742000
108871236	Maliye (İÖ)	2	YGS-6	20	20	1	2			202,66721	1239470
Kırkpınar Turizm Meslek Yüksekokulu											
108851753	Aşçılık	2	YGS-4	23	22	1		390,70000	15,3,D,97	288,00624	458000
108850904	Turizm ve Otel İşletmeciliği	2	YGS-6	40	40	1		349,95000	15,2,İ,96	211,36844	1105730
108870574	Turizm ve Otel İşletmeciliği (İÖ)	2	YGS-6	20	20	1	2, 61	334,70000	14,2,D,96	185,01979	1495869
108851435	Turizm ve Seyahat Hizmetleri	2	YGS-5	20	20	1		338,55000	15,2,D,96	217,68325	1213892
108871078	Turizm ve Seyahat Hizmetleri (İÖ)	2	YGS-5	20	20	1	2	316,55000	14,2,D,96	188,79945	1575799
Pamukova Meslek Yüksekokulu											
108850764	Dış Ticaret	2	YGS-6	25	25	1		309,15000	78,2,D,56	209,44169	1135493
108870495	Dış Ticaret (İÖ)	2	YGS-6	25	25	1	2	265,00000	04,2,İ,86	178,05372	1570347
108851647	Gıda Kalite Kontrolü ve Analizi	2	YGS-2	23	22	1		296,55000	15,2,D,97	211,30657	763000
108871324	Gıda Kalite Kontrolü ve Analizi (İÖ)	2	YGS-2	23	22	1	2	354,95000	13,4,D,94	175,04060	1370709
108850773	Gıda Teknolojisi	2	YGS-2	23	22	1		287,75000	15,3,D,97	200,42132	945000
108870502	Gıda Teknolojisi (İÖ)	2	YGS-2	23	22	1	2	342,55000	14,2,D,96	189,87184	1145656
108851205	İşletme Yönetimi	2	YGS-6	25	25	1		289,70000	13,2,D,94	177,23106	1576227
108851656	Laboratuvar Teknolojisi	2	YGS-2	23	22	1		369,80000	15,3,D,97	227,27965	561000
108871299	Laboratuvar Teknolojisi (İÖ)	2	YGS-2	23	22	1	2	287,90000	15,2,D,97	228,76646	546000
108851347	Peyzaj ve Süs Bitkileri	2	YGS-6	15	15	1					
108851047	Süt ve Ürünleri Teknolojisi	2	YGS-6	20	20	1					
Sapanca Meslek Yüksekokulu											
108851083	Bankacılık ve Sigortacılık	2	YGS-6	50	50	2		303,60000	15,2,İ,94	224,02526	919000
108870802	Bankacılık ve Sigortacılık (İÖ)	2	YGS-6	50	50	2	2	256,65000	78,2,İ,56	216,80060	1023526
108850843	Dış Ticaret	2	YGS-6	40	40	1		329,35000	15,2,D,94	225,57919	897000
108870653	Dış Ticaret (İÖ)	2	YGS-6	40	40	1	2	306,65000	05,2,İ,86	203,88895	1220697
108851065	Halkla İlişkiler ve Tanıtım	2	YGS-4	50	50	2		319,80000	15,2,D,96	248,94003	871000
108870795	Halkla İlişkiler ve Tanıtım (İÖ)	2	YGS-4	50	50	2	2	293,75000	15,2,D,98	232,68729	1074939
108851198	Muhasebe ve Vergi Uygulamaları	2	YGS-6	25	25	1		384,55000	15,2,D,97	212,06517	1095050
108870908	Muhasebe ve Vergi Uygulamaları (İÖ)	2	YGS-6	25	25	1	2	295,05000	11,2,D,93	196,28786	1335944
108851771	Pazarlama	2	YGS-6	43	42	2		----	----	----	----
108871378	Pazarlama (İÖ)	2	YGS-6	20	20	1	2	----	----	----	----
108851338	Peyzaj ve Süs Bitkileri	2	YGS-6	30	30	1		347,30000	14,2,D,96	173,64468	1592961
Mesleki ve Teknik Eğitim Bölgesi: SAMSUN											
ONDOKUZ MAYIS ÜNİVERSİTESİ (SAMSUN)											
Adalet Meslek Yüksekokulu											
108251017	Adalet	2	YGS-3	30	30	1	46, 276	345,85000	15,2,İ,97	334,60542	206000
Samsun Meslek Yüksekokulu											
108250725	Basım ve Yayın Teknolojileri	2	YGS-5	25	25	1	46	385,30000	15,3,D,97	243,94410	873000
108250346	Bilgisayar Programcılığı	2	YGS-1	25	25	1	46	290,90000	15,4,D,96	225,92242	602000
108251247	Bilgisayar Programcılığı (Uzaktan Öğretim)	2	YGS-1	60	60	2	226, 815	383,35000	05,2,D,88	196,56812	1026458
108251053	Çocuk Gelişimi	2	YGS-4	25	25	1	46	452,00000	15,3,D,97	301,47853	353000
108251238	Çocuk Gelişimi (Uzaktan Öğretim)	2	YGS-4	75	75	2	226, 815	349,40000	15,2,D,94	262,59709	711000
108251123	Grafik Tasarımı	2	YGS-5	28	27	1	46	348,15000	15,3,D,97	259,06621	692000
108251256	Halkla İlişkiler ve Tanıtım	2	YGS-4	25	25	1	46	349,35000	15,2,D,97	273,53863	594000
108251229	Medya ve İletişim (Uzaktan Öğretim)	2	YGS-4	50	50	2	226			176,89948	1729405
108250258	Mimari Dekoratif Sanatlar	2	YGS-4	20	20	1	46	356,40000	15,2,İ,97	293,26211	414000
108270298	Mimari Dekoratif Sanatlar (İÖ)	2	YGS-4	20	20	1	2, 46	342,55000	12,2,İ,94	279,92930	531000
108250734	Muhasebe ve Vergi Uygulamaları	2	YGS-6	20	20	1	46	359,70000	15,2,İ,98	230,05512	836000
108250964	Peyzaj ve Süs Bitkileri	2	YGS-6	20	20	1	46	311,20000	15,2,D,97	210,44270	1120086
108250276	Seracılık	2	YGS-6	15	15	1	46	358,00000	15,2,D,97	194,90006	1356590
108250867	Tarım Makineleri	2	YGS-1	20	20	1	46	292,90000	15,2,İ,97	159,82527	1404693
108250301	Turizm ve Otel İşletmeciliği	2	YGS-6	20	20	1	46	371,55000	15,3,D,97	220,49894	969000
Sağlık Hizmetleri Meslek Yüksekokulu											
108251141	Ağız ve Dış Sağlığı	2	YGS-2	25	25	1	46	432,25000	15,3,D,97	250,47646	379000
108250364	Anestezi	2	YGS-2	20	20	1	46	381,80000	15,3,İ,97	307,58918	174000
108251026	Diyaliz	2	YGS-2	20	20	1	46	378,50000	15,3,İ,97	269,52011	286000
108250946	İlk ve Acil Yardım	2	YGS-2	25	25	1	6, 46, 233	403,20000	15,3,İ,98	272,34711	275000
108270871	İlk ve Acil Yardım (İÖ)	2	YGS-2	25	25	1	2, 6, 46, 233	384,30000	15,3,İ,97	261,09990	323000
108251353	Odyometri	2	YGS-1	15	15	1		----	----	----	----
108251211	Optisyenlik	2	YGS-1	-	40	1	46			260,34673	352000
108251035	Patoloji Laboratuvar Teknikleri	2	YGS-2	25	25	1	46	332,60000	15,3,D,97	252,16789	370000
108270889	Patoloji Laboratuvar Teknikleri (İÖ)	2	YGS-2	25	25	1	2, 46	374,00000	15,2,D,97	267,66095	294000
108250407	Tıbbi Dokümantasyon ve Sekreterlik	2	YGS-3	25	25	1	46	361,35000	15,2,İ,97	322,28845	268000
108270668	Tıbbi Dokümantasyon ve Sekreterlik (İÖ)	2	YGS-3	25	25	1	2, 46	310,90000	15,2,D,96	304,19902	388000
108250858	Tıbbi Görüntüleme Teknikleri	2	YGS-1	25	25	1	46	345,40000	15,3,D,97	292,88555	226000

TABLO-3. Merkezi Yerleştirme İle Öğrenci Alan Yükseköğretim Ön Lisans Programları

PROGRAM KODU (1)	PROGRAM ADI (2)	ÖĞR. SÜRE (3)	PUAN TÜRÜ (4)	SGK KONT (5)	YGSK KONT (6)	OK.BİR KONT (7)	ÖZEL KOŞUL VE AÇIKLAMALAR (8)	2015-ÖSYS EN KÜÇÜK OBP (9)	2015 YERL. ÖNCELİKLERİ (10)	2015 EN KÜÇÜK YGS PUANI (11)	YGS BAŞARI SIRA (12)
108270977	Tıbbi Görüntüleme Teknikleri (İÖ)	2	YGS-1	25	25	1	2, 46	400,85000	00,2,İ,81	279,50029	270000
108250831	Tıbbi Laboratuvar Teknikleri	2	YGS-2	25	25	1	46	358,05000	15,3,D,97	272,90513	273000
108251044	Yaşlı Bakımı	2	YGS-2	25	25	1	46	347,55000	14,3,D,96	250,22323	381000
108270898	Yaşlı Bakımı (İÖ)	2	YGS-2	25	25	1	2, 46	320,15000	11,2,İ,93	240,91340	443000
	Yeşilyurt Demir Çelik Meslek Yüksekokulu										
108251362	Biyomedikal Cihaz Teknolojisi	2	YGS-1	20	20	1	46	----	----	----	----
108250973	Elektrik	2	YGS-1	25	25	1	46	383,05000	15,2,İ,96	199,86954	968000
108270262	Elektrik (İÖ)	2	YGS-1	25	25	1	2, 46	315,25000	15,2,İ,97	167,51235	1391564
108250797	Elektronik Teknolojisi	2	YGS-1	25	25	1	46	337,65000	15,2,İ,96	192,15936	1107907
108270756	Elektronik Teknolojisi (İÖ)	2	YGS-1	25	25	1	2, 46	282,05000	15,2,D,98	185,33212	1235298
108251159	Endüstriyel Kalıplılık	2	YGS-1	20	20	1	46	325,55000	15,2,D,98	173,40494	1376883
108271012	Endüstriyel Kalıplılık (İÖ)	2	YGS-1	13	12	1	2, 46	290,00000	05,2,D,87	167,62042	1391328
108251308	Gıda Teknolojisi	2	YGS-2	23	22	1	46	343,35000	15,2,İ,97	203,94030	882000
108271048	Gıda Teknolojisi (İÖ)	2	YGS-2	23	22	1	2, 46	439,15000	06,2,D,89	175,72234	1366149
108250955	Kimya Teknolojisi	2	YGS-2	25	25	1	46	319,15000	15,2,D,97	184,81545	1242503
108270986	Kimya Teknolojisi (İÖ)	2	YGS-2	18	17	1	2, 46	288,35000	95,2,İ,97	173,55555	1378570
108251177	Otomotiv Teknolojisi	2	YGS-1	25	25	1	46	345,85000	15,2,İ,97	187,00071	1205139
108270738	Otomotiv Teknolojisi (İÖ)	2	YGS-1	23	22	1	2, 46	327,20000	15,2,D,96	157,93909	1406472
	Alaçam Meslek Yüksekokulu										
108251344	Çağrı Merkezi Hizmetleri	2	YGS-4	25	25	1	46	294,25000	13,2,İ,94	233,18468	1068585
108251335	Çağrı Merkezi Hizmetleri (Uzaktan Öğretim)	2	YGS-4	50	50	2	226				
108251168	Deniz ve Liman İşletmeciliği	2	YGS-6	28	27	1	32, 46	351,95000	15,2,D,95	213,90116	1067167
108271066	Deniz ve Liman İşletmeciliği (İÖ)	2	YGS-6	23	22	1	2, 32, 46	322,00000	09,2,D,91	204,47741	1211715
108250991	Lojistik	2	YGS-6	30	30	1	46	322,15000	15,2,İ,97	224,75222	909000
108270923	Lojistik (İÖ)	2	YGS-6	30	30	1	2, 46	319,05000	12,2,D,94	211,83556	1098563
108251008	Posta Hizmetleri	2	YGS-5	28	27	1	46	345,65000	15,2,İ,96	267,27097	603000
108270932	Posta Hizmetleri (İÖ)	2	YGS-5	28	27	1	2, 46	344,85000	15,2,D,95	252,64948	766000
108251195	Posta Hizmetleri (Uzaktan Öğretim)	2	YGS-5	75	75	2	226	309,15000	84,2,D,65	233,16529	1011225
	Bafra Meslek Yüksekokulu										
108250452	Bilgisayar Programcılığı	2	YGS-1	25	25	1	46	349,65000	15,3,D,97	207,13086	847000
108270456	Bilgisayar Programcılığı (İÖ)	2	YGS-1	25	25	1	2, 46	312,50000	14,2,İ,96	190,02281	1148361
108251317	Bitki Koruma	2	YGS-2	20	20	1	46	293,90000	14,2,İ,96	168,46173	1392578
108270695	Muhasebe ve Vergi Uygulamaları (İÖ) (Bk. 605)	2	YGS-6	30	30	1	2, 46, 605				
108250894	Organik Tarım	2	YGS-6	23	22	1	46	343,60000	10,2,D,92	182,78525	1523516
108250901	Tıbbi ve Aromatik Bitkiler	2	YGS-6	23	22	1	46	342,45000	15,2,D,97	183,65646	1513023
108270835	Tıbbi ve Aromatik Bitkiler (İÖ)	2	YGS-6	13	12	1	2, 46				
	Çarşamba Ticaret Borsası Meslek Yüksekokulu										
108250982	Bankacılık ve Sigortacılık	2	YGS-6	25	25	1	46	335,80000	15,2,İ,97	235,13494	771000
108270995	Bankacılık ve Sigortacılık (İÖ)	2	YGS-6	25	25	1	2, 46	284,00000	14,2,D,96	229,87975	839000
108251283	Bilgi Güvenliği Teknolojisi	2	YGS-1	23	22	1	46	345,25000	15,2,İ,97	199,80624	969000
108271039	Bilgi Güvenliği Teknolojisi (İÖ)	2	YGS-1	18	17	1	2, 46	278,65000	12,2,İ,92	171,01096	1384133
108250716	Bilgisayar Programcılığı	2	YGS-1	50	50	2	46	339,25000	15,2,İ,97	187,66358	1192772
108270765	Bilgisayar Programcılığı (İÖ)	2	YGS-1	50	50	2	2, 46				
108251186	Çağrı Merkezi Hizmetleri	2	YGS-4	23	22	1	46	300,25000	13,2,İ,93	237,27954	1016794
108271084	Çağrı Merkezi Hizmetleri (İÖ)	2	YGS-4	20	20	1	2, 46	----	----	----	----
108250743	Muhasebe ve Vergi Uygulamaları	2	YGS-6	50	50	2	46	361,30000	15,2,D,97	212,64360	1086390
108270702	Muhasebe ve Vergi Uygulamaları (İÖ)	2	YGS-6	30	30	1	2, 46	285,00000	88,2,İ,70	180,36759	1549911
108251265	Sosyal Güvenlik	2	YGS-5	23	22	1	46	374,75000	15,2,İ,96	279,40207	489000
108271021	Sosyal Güvenlik (İÖ)	2	YGS-5	23	22	1	2, 46	349,70000	15,2,D,98	252,39298	769000
	Havza Meslek Yüksekokulu										
108250937	Büro Yönetimi ve Yönetici Asistanlığı	2	YGS-4	25	25	1	46	276,95000	15,2,D,97	241,66809	962000
108270853	Büro Yönetimi ve Yönetici Asistanlığı (İÖ)	2	YGS-4	25	25	1	2, 46	338,80000	12,2,D,94	213,89521	1320040
108251398	Büro Yönetimi ve Yönetici Asistanlığı (Uzaktan Öğretim)	2	YGS-4	50	50	2	226	----	----	----	----
108251132	Emlak ve Emlak Yönetimi	2	YGS-5	20	20	1	46	309,15000	01,2,D,84	204,67388	1384455
108250928	Fizyoterapi	2	YGS-2	35	35	1	46	451,90000	15,3,D,97	280,21556	247000
108270844	Fizyoterapi (İÖ)	2	YGS-2	35	35	1	2, 46	394,25000	15,3,D,96	264,41162	308000
108250788	İşletme Yönetimi	2	YGS-6	25	25	1	46	303,80000	15,2,D,97	212,59186	1087135
108251389	İşletme Yönetimi (Uzaktan Öğretim)	2	YGS-6	50	50	2	226	----	----	----	----
108250497	Turizm ve Otel İşletmeciliği	2	YGS-6	25	25	1	46	357,65000	07,2,D,89	205,67008	1193361
108270641	Turizm ve Otel İşletmeciliği (İÖ)	2	YGS-6	15	15	1	2, 46	295,40000	15,2,D,96	186,15266	1481044
	Kavak Meslek Yüksekokulu										
108250504	Harita ve Kadastro	2	YGS-1	23	22	1	46	321,50000	15,2,D,97	228,17262	579000
108270483	Harita ve Kadastro (İÖ)	2	YGS-1	23	22	1	2, 46	369,15000	86,2,İ,69	203,29994	909000
108250885	İnşaat Teknolojisi	2	YGS-1	23	22	1	46	313,80000	15,2,İ,97	220,86697	658000
108270817	İnşaat Teknolojisi (İÖ)	2	YGS-1	23	22	1	2, 46	270,00000	79,2,İ,63	197,30383	1013378
108251292	Mimari Restorasyon	2	YGS-5	25	25	1	46	302,20000	15,2,D,96	248,12972	821000
108271057	Mimari Restorasyon (İÖ)	2	YGS-5	25	25	1	2, 46	335,95000	13,2,D,95	219,70181	1187172
108251062	Yapı Denetimi	2	YGS-1	25	25	1	46	333,35000	94,2,İ,76	207,30541	844000
108270914	Yapı Denetimi (İÖ)	2	YGS-1	23	22	1	2, 46	310,55000	15,2,İ,98	183,29412	1270518
	Terme Meslek Yüksekokulu										
108250522	Gıda Teknolojisi	2	YGS-2	25	25	1	46	401,85000	15,2,D,97	190,43701	1134533
108251326	Gıda Kalite Kontrolü ve Analizi	2	YGS-2	20	20	1	46	365,85000	06,2,İ,89	192,43823	1095530
108271075	Gıda Kalite Kontrolü ve Analizi (İÖ)	2	YGS-2	20	20	1	2, 46				
108250752	Muhasebe ve Vergi Uygulamaları	2	YGS-6	25	25	1	46	304,70000	14,2,D,92	208,09968	1155964
108250691	Pazarlama	2	YGS-6	23	22	1	46	307,70000	15,2,D,97	193,50667	1376909
	Vezirköprü Meslek Yüksekokulu										
108250849	Bilgisayar Programcılığı	2	YGS-1	30	30	1	46	303,20000	15,2,İ,95	180,45030	1313975
108270792	Bilgisayar Programcılığı (İÖ)	2	YGS-1	30	30	1	2, 46				
108250707	Çocuk Gelişimi	2	YGS-4	40	40	1	46	403,55000	15,2,İ,97	277,31631	556000

TABLO-3. Merkezi Yerleştirme İle Öğrenci Alan Yükseköğretim Ön Lisans Programları

PROGRAM KODU (1)	PROGRAM ADI (2)	ÖĞR. SÜRE (3)	PUAN TÜRÜ (4)	SGK KONT (5)	YGSK KONT (6)	OK.BİR KONT (7)	ÖZEL KOŞUL VE AÇIKLAMALAR (8)	2015-ÖSYS EN KÜÇÜK OBP (9)	2015 YERL. ÖNCELİKLERİ (10)	2015 EN KÜÇÜK YGS PUANI (11)	YGS BAŞARI SIRA (12)
108270659	Çocuk Gelişimi (İÖ)	2	YGS-4	40	40	1	2, 46	361,40000	15,2,İ,96	264,79065	687000
108251371	İnternet ve Ağ Teknolojileri (Uzaktan Öğretim)	2	YGS-1	75	75	2	226, 815	----	----	----	----
108250919	Mobilya ve Dekorasyon	2	YGS-1	18	17	1	46	290,40000	14,2,D,95	158,32206	1406212
108250761	Muhasebe ve Vergi Uygulamaları	2	YGS-6	25	25	1	46	386,65000	96,2,İ,78	194,68117	1359768
108251202	Ormancılık ve Orman Ürünleri	2	YGS-6	25	25	1	46	370,15000	15,2,D,98	215,29744	1045917
108271003	Ormancılık ve Orman Ürünleri (İÖ)	2	YGS-6	25	25	1	2, 46	325,85000	89,2,D,71	211,50868	1103463
Mesleki ve Teknik Eğitim Bölgesi: SİİRT											
SİİRT ÜNİVERSİTESİ											
Sağlık Hizmetleri Meslek Yüksekokulu											
109050239	İlk ve Acil Yardım	2	YGS-2	25	25	1	233	394,15000	15,3,İ,97	293,44627	208000
109070128	İlk ve Acil Yardım (İÖ)	2	YGS-2	20	20	1	2, 233	363,80000	15,3,İ,96	287,84569	223000
109050054	Tıbbi Dokümantasyon ve Sekreterlik	2	YGS-3	25	25	1		388,15000	11,3,D,94	306,39698	372000
109070119	Tıbbi Dokümantasyon ve Sekreterlik (İÖ)	2	YGS-3	20	20	1	2			281,59260	588000
109050266	Tıbbi Görüntüleme Teknikleri	2	YGS-1	20	20	1		349,15000	92,2,D,72	277,45550	277000
109070182	Tıbbi Görüntüleme Teknikleri (İÖ)	2	YGS-1	20	20	1	2			268,43035	314000
109050275	Tıbbi Laboratuvar Teknikleri	2	YGS-2	20	20	1		423,75000	97,2,D,80	269,64446	286000
109070191	Tıbbi Laboratuvar Teknikleri (İÖ)	2	YGS-2	20	20	1	2	424,15000	93,2,D,75	252,30561	369000
Sosyal Bilimler Meslek Yüksekokulu											
109050327	Büro Yönetimi ve Yönetici Asistanlığı	2	YGS-4	20	20	1				234,19916	1055954
109070173	Büro Yönetimi ve Yönetici Asistanlığı (İÖ)	2	YGS-4	20	20	1	2			208,78515	1386699
109050018	Çocuk Gelişimi	2	YGS-4	40	40	1		363,85000	15,2,İ,88	273,27255	596000
109070013	Çocuk Gelişimi (İÖ)	2	YGS-4	20	20	1	2	368,60000	15,2,D,97	248,00998	883000
109050124	Geleneksel El Sanatları	2	YGS-4	15	15	1		364,15000	93,2,İ,64	193,39876	1576581
109050178	İşletme Yönetimi	2	YGS-6	25	25	1		313,35000	91,2,İ,55	186,81557	1472115
109070101	İşletme Yönetimi (İÖ)	2	YGS-6	15	15	1	2				
109050133	Muhasebe ve Vergi Uygulamaları	2	YGS-6	25	25	1		297,50000	94,2,İ,73	191,34530	1408065
109070085	Muhasebe ve Vergi Uygulamaları (İÖ) (Bk.609)	2	YGS-6	15	15	1	2, 609				
109050336	Sosyal Hizmetler	2	YGS-5	20	20	1		357,20000	15,2,İ,81	300,22360	334000
109070216	Sosyal Hizmetler (İÖ)	2	YGS-5	18	17	1	2	374,15000	15,2,D,97	279,38753	489000
109050257	Uygulamalı İngilizce ve Çevirmenlik (İngilizce)	2	YGS-3	-	40	1	17, 21, 28			288,20880	523000
109070146	Uygulamalı İngilizce ve Çevirmenlik (İngilizce) (İÖ)	2	YGS-3	-	40	1	2, 17, 21, 28			259,31250	834000
109050345	Yerel Yönetimler	2	YGS-4	20	20	1		----	----	----	----
Teknik Bilimler Meslek Yüksekokulu											
109050169	Bilgisayar Programcılığı	2	YGS-1	25	25	1		359,85000	15,2,D,96	202,36320	925000
109070137	Bilgisayar Programcılığı (İÖ)	2	YGS-1	20	20	1	2	326,60000	13,2,D,91	176,57120	1357533
109050081	Elektrik	2	YGS-1	40	40	1		324,05000	15,2,D,94	181,87700	1293017
109070022	Elektrik (İÖ) (Bk.608)	2	YGS-1	8	7	1	2, 608	356,05000	15,2,İ,68	200,59154	955000
109050106	Gıda Teknolojisi	2	YGS-2	20	20	1		305,05000	14,2,D,97	183,21398	1270753
109050187	İnşaat Teknolojisi	2	YGS-1	20	20	1		366,20000	14,2,D,92	204,88358	883000
109070225	İnşaat Teknolojisi (İÖ)	2	YGS-1	20	20	1	2	----	----	----	----
109050142	Kimya Teknolojisi	2	YGS-2	13	12	1					
109050099	Makine	2	YGS-1	25	25	1		298,70000	13,2,D,95	161,76314	1402013
109070031	Makine (İÖ) (Bk.608)	2	YGS-1	8	7	1	2, 608	331,65000	15,2,İ,65	179,00815	1332560
Eruh Meslek Yüksekokulu											
109050354	Çocuk Gelişimi	2	YGS-4	20	20	1		----	----	----	----
109050203	Organik Tarım	2	YGS-6	15	15	1					
109050284	Sosyal Hizmetler	2	YGS-5	30	30	1		413,55000	15,2,D,97	280,63015	478000
Kurtalan Meslek Yüksekokulu											
109050309	Bankacılık ve Sigortacılık	2	YGS-6	20	20	1		314,15000	98,2,D,79	206,58756	1179150
109050318	Dış Ticaret	2	YGS-6	20	20	1					
109050248	Maliye	2	YGS-6	30	30	1		345,85000	94,2,İ,79	206,53680	1179965
109050293	Posta Hizmetleri	2	YGS-5	30	30	1		299,65000	15,2,İ,96	274,28053	535000
109050221	Turizm ve Seyahat Hizmetleri	2	YGS-5	20	20	1		250,00000	13,2,D,94	171,59689	1696384
Mesleki ve Teknik Eğitim Bölgesi: SİNOP											
SİNOP ÜNİVERSİTESİ											
Meslek Yüksekokulu											
109150168	Bilgisayar Programcılığı	2	YGS-1	30	30	1		339,10000	15,3,D,97	193,87245	1076060
109170163	Bilgisayar Programcılığı (İÖ)	2	YGS-1	20	20	1	2	389,75000	10,2,D,92	181,06035	1305308
109150026	Elektrik	2	YGS-1	30	30	1		299,80000	15,2,İ,97	175,27933	1367208
109170136	Elektrik (İÖ)	2	YGS-1	18	17	1	2	294,15000	83,2,D,65	318,67010	162000
109150035	Makine	2	YGS-1	25	25	1		339,10000	15,2,D,98	163,74995	1398793
109170145	Makine (İÖ)	2	YGS-1	20	20	1	2				
109150202	Mekatronik	2	YGS-1	30	30	1		291,65000	15,2,İ,96	182,43521	1284304
109170172	Mekatronik (İÖ)	2	YGS-1	20	20	1	2	380,00000	98,2,İ,81	184,70732	1246278
109150123	Muhasebe ve Vergi Uygulamaları	2	YGS-6	30	30	1		306,00000	15,2,D,97	198,15369	1308031
109170154	Muhasebe ve Vergi Uygulamaları (İÖ)	2	YGS-6	15	15	1	2	357,50000	91,2,İ,72	173,66622	1592906
109150326	Su Altı Teknolojisi	2	YGS-6	10	10	1	796	329,40000	14,3,D,96	243,38968	672000
Sağlık Hizmetleri Meslek Yüksekokulu											
109150398	Tıbbi Dokümantasyon ve Sekreterlik	2	YGS-3	25	25	1		303,45000	15,2,D,96	308,64957	355000
109150432	Tıbbi Laboratuvar Teknikleri	2	YGS-2	20	20	1		----	----	----	----
Ayancık Meslek Yüksekokulu											
109150211	Bilgisayar Programcılığı	2	YGS-1	20	20	1		329,40000	15,2,D,96	159,71699	1404800
109150308	Çocuk Gelişimi	2	YGS-4	30	30	1		325,70000	15,2,İ,97	273,90832	590000
109170269	Çocuk Gelişimi (İÖ)	2	YGS-4	30	30	1	2	395,50000	15,2,D,97	263,19752	705000
109150195	Elektronik Teknolojisi	2	YGS-1	15	15	1		307,75000	14,2,D,96	192,48882	1101726
109150238	Kontrol ve Otomasyon Teknolojisi	2	YGS-1	18	17	1					
109150317	Lojistik	2	YGS-6	30	30	1		304,15000	15,2,D,96	224,29269	915000
109170278	Lojistik (İÖ)	2	YGS-6	30	30	1	2	286,65000	93,2,İ,69	203,53158	1226210
109150132	Muhasebe ve Vergi Uygulamaları	2	YGS-6	30	30	1		279,55000	13,2,D,93	180,61108	1547412
Bozabat Meslek Yüksekokulu											

TABLO-3. Merkezi Yerleştirme İle Öğrenci Alan Yükseköğretim Ön Lisans Programları

PROGRAM KODU (1)	PROGRAM ADI (2)	ÖĞR. SÜRE (3)	PUAN TÜRÜ (4)	SGK KONT (5)	YGSK KONT (6)	OK.BİR KONT (7)	ÖZEL KOŞUL VE AÇIKLAMALAR (8)	2015-ÖSYS EN KÜÇÜK OBP (9)	2015 YERL. ÖNCELİKLERİ (10)	2015 EN KÜÇÜK YGS PUANI (11)	YGS BAŞARI SIRA (12)
109150062	Harita ve Kadastro	2	YGS-1	25	25	1		384,60000	13,3,D,95	207,12178	847000
109170109	Harita ve Kadastro (İÖ)	2	YGS-1	25	25	1	2			194,14449	1071050
109150177	İnşaat Teknolojisi	2	YGS-1	20	20	1		359,95000	14,3,D,96	201,98285	931000
109170093	İnşaat Teknolojisi (İÖ)	2	YGS-1	20	20	1	2	377,90000	88,2,İ,70	183,25046	1271235
109150353	İş Sağlığı ve Güvenliği	2	YGS-2	25	25	1		314,60000	15,2,D,96	208,53327	806000
109170287	İş Sağlığı ve Güvenliği (İÖ)	2	YGS-2	25	25	1	2	269,90000	12,2,D,94	219,37595	650000
	Gerze Meslek Yüksekokulu										
109150389	Basım ve Yayın Teknolojileri	2	YGS-5	20	20	1		358,70000	15,2,D,97	217,28886	1219179
109150247	Bilgisayar Programcılığı	2	YGS-1	20	20	1		343,55000	15,2,D,97	181,06640	1305221
109170215	Bilgisayar Programcılığı (İÖ)	2	YGS-1	15	15	1	2				
109150274	Deniz ve Liman İşletmeciliği	2	YGS-6	20	20	1	32, 110	318,55000	15,2,D,98	223,71326	923000
109170233	Deniz ve Liman İşletmeciliği (İÖ)	2	YGS-6	15	15	1	2, 32, 110	338,35000	06,2,D,89	212,49947	1088562
109150256	Giyim Üretim Teknolojisi	2	YGS-1	18	17	1		308,40000	15,2,D,97	179,87645	1321681
109150283	Grafik Tasarımı	2	YGS-5	20	20	1		357,00000	15,2,D,97	234,12291	999000
109170251	Grafik Tasarımı (İÖ)	2	YGS-5	20	20	1	2	325,75000	14,2,D,94	232,11687	1024813
109150423	Moda Yönetimi	2	YGS-6	18	17	1		354,90000	15,2,D,96	194,14180	1367584
109150141	Muhasebe ve Vergi Uygulamaları	2	YGS-6	25	25	1		271,65000	01,2,İ,84	193,71772	1373906
109150362	Otobüs Kaptanlığı	2	YGS-5	18	17	1	122			225,60746	1109560
109150371	Radyo ve Televizyon Programcılığı	2	YGS-4	25	25	1		307,55000	15,2,D,96	252,18270	832000
109170296	Radyo ve Televizyon Programcılığı (İÖ)	2	YGS-4	25	25	1	2			231,14889	1094696
109150114	Tekstil Teknolojisi	2	YGS-1	15	15	1		----	----	----	----
109150105	Turizm ve Otel İşletmeciliği	2	YGS-6	20	20	1		359,90000	09,3,İ,91	199,05670	1294375
109170039	Turizm ve Otel İşletmeciliği (İÖ)	2	YGS-6	20	20	1	2	----	----	----	----
	Mesleki ve Teknik Eğitim Bölgesi: SİVAS										
	CUMHURİYET ÜNİVERSİTESİ (SİVAS)										
	Cumhuriyet Meslek Yüksekokulu										
102651446	Bankacılık ve Sigortacılık	2	YGS-6	25	25	1	713	292,75000	15,2,İ,96	234,66969	776000
102670267	Bankacılık ve Sigortacılık (İÖ)	2	YGS-6	25	25	1	2, 713	309,40000	07,2,İ,88	220,59002	968000
102652426	Çağrı Merkezi Hizmetleri	2	YGS-4	25	25	1	713	322,60000	15,3,İ,96	260,06305	740000
102670558	Çağrı Merkezi Hizmetleri (İÖ)	2	YGS-4	25	25	1	2, 713			229,93888	1110415
102650387	Dış Ticaret	2	YGS-6	25	25	1	713	273,45000	12,2,D,93	221,23632	958000
102670134	Dış Ticaret (İÖ)	2	YGS-6	25	25	1	2, 713			191,93828	1399553
102652311	İnsan Kaynakları Yönetimi	2	YGS-6	25	25	1	713	324,85000	15,2,D,97	227,48080	871000
102670567	İnsan Kaynakları Yönetimi (İÖ)	2	YGS-6	25	25	1	2, 713	379,30000	11,2,İ,93	192,86058	1386268
102651613	İşletme Yönetimi	2	YGS-6	25	25	1	713	306,20000	13,2,D,94	217,98415	1005950
102670294	İşletme Yönetimi (İÖ)	2	YGS-6	25	25	1	2, 713	354,50000	12,2,D,94	184,85493	1498001
102650403	Maliye	2	YGS-6	25	25	1	713	322,50000	15,2,D,97	241,01472	700000
102670152	Maliye (İÖ)	2	YGS-6	25	25	1	2, 713	474,45000	92,2,İ,74	214,47869	1058369
102651861	Menkul Kıymetler ve Sermaye Piyasası	2	YGS-6	25	25	1	713	380,25000	14,2,D,97	189,95978	1428134
102670452	Menkul Kıymetler ve Sermaye Piyasası (İÖ)	2	YGS-6	25	25	1	2, 713				
102651491	Muhasebe ve Vergi Uygulamaları	2	YGS-6	25	25	1	713	283,45000	10,2,D,91	216,74008	1024411
102670276	Muhasebe ve Vergi Uygulamaları (İÖ)	2	YGS-6	25	25	1	2, 713	283,25000	14,2,D,89	195,62917	1345772
102651976	Pazarlama	2	YGS-6	25	25	1	713	255,65000	14,2,İ,95	197,01987	1325028
102652047	Radyo ve Televizyon Programcılığı	2	YGS-4	25	25	1	713	356,30000	15,3,D,97	253,05536	822000
102670479	Radyo ve Televizyon Programcılığı (İÖ)	2	YGS-4	25	25	1	2, 713	288,40000	14,3,D,95	233,70135	1062132
102650448	Turizm ve Otel İşletmeciliği	2	YGS-6	25	25	1	713	361,75000	15,2,İ,97	215,35520	1045021
102670213	Turizm ve Otel İşletmeciliği (İÖ)	2	YGS-6	18	17	1	2, 713	345,50000	14,3,D,96	179,88743	1554519
	Sivas Meslek Yüksekokulu										
102650378	Bilgisayar Programcılığı	2	YGS-1	25	25	1	713	352,20000	15,3,İ,97	214,04659	745000
102670125	Bilgisayar Programcılığı (İÖ)	2	YGS-1	25	25	1	2, 713	285,05000	15,2,D,94	184,95005	1242070
102650245	Elektrik	2	YGS-1	25	25	1	713	339,05000	15,2,İ,97	193,12907	1089809
102670028	Elektrik (İÖ)	2	YGS-1	25	25	1	2, 713	286,80000	15,2,D,96	181,45684	1299419
102651719	Elektronik Haberleşme Teknolojisi	2	YGS-1	23	22	1	713	295,65000	15,2,İ,98	169,91836	1386552
102651728	Elektronik Teknolojisi	2	YGS-1	25	25	1	713	308,85000	14,2,D,96	169,02302	1388432
102670301	Elektronik Teknolojisi (İÖ)	2	YGS-1	25	25	1	2, 713				
102651701	Gaz ve Tesisatı Teknolojisi	2	YGS-2	20	20	1	713	313,80000	12,2,D,93	169,15201	1391046
102652011	Geleneksel El Sanatları	2	YGS-4	23	22	1	713	483,05000	15,2,D,96	225,86393	1162961
102651394	Halıcılık ve Kilimcilik	2	YGS-4	15	15	1	713	397,80000	09,2,D,82	178,65380	1719739
102651825	İnşaat Teknolojisi	2	YGS-1	25	25	1	713	288,35000	93,2,İ,73	227,45893	587000
102670337	İnşaat Teknolojisi (İÖ)	2	YGS-1	25	25	1	2, 713	302,50000	93,2,İ,73	206,40665	859000
102652586	İş Sağlığı ve Güvenliği	2	YGS-2	20	20	1	713	----	----	----	----
102651737	Kontrol ve Otomasyon Teknolojisi	2	YGS-1	20	20	1	713	277,90000	14,2,D,96	177,92335	1344832
102651852	Maden Teknolojisi	2	YGS-2	20	20	1	713				
102650306	Makine	2	YGS-1	25	25	1	713	295,90000	15,2,İ,97	182,77111	1278905
102670064	Makine (İÖ)	2	YGS-1	25	25	1	2, 713	292,65000	14,2,D,96	173,41965	1376820
102652002	Mekatronik	2	YGS-1	25	25	1	713	331,05000	15,2,İ,95	194,37011	1066843
102670531	Mekatronik (İÖ)	2	YGS-1	23	22	1	2, 713	308,70000	14,2,D,96	164,34786	1397645
102652392	Mimari Dekoratif Sanatlar	2	YGS-4	25	25	1	713	266,75000	14,2,İ,94	257,89781	765000
102652417	Organik Tarım	2	YGS-6	25	25	1	713	257,80000	15,2,İ,97	189,37336	1436507
102670585	Organik Tarım (İÖ)	2	YGS-6	15	15	1	2, 713				
102651588	Otomotiv Teknolojisi	2	YGS-1	25	25	1	713	289,45000	15,2,İ,97	186,85379	1207756
102670285	Otomotiv Teknolojisi (İÖ)	2	YGS-1	23	22	1	2, 713	319,00000	12,2,İ,93	163,20218	1399707
102652083	Raylı Sistemler Makine Teknolojisi	2	YGS-1	23	22	1	713	404,00000	15,4,D,97	233,55944	530000
102670594	Raylı Sistemler Makine Teknolojisi (İÖ)	2	YGS-1	23	22	1	2, 713	370,15000	15,3,D,97	223,33396	630000
102651401	Tekstil Teknolojisi	2	YGS-1	13	12	1	713	298,05000	15,2,D,97	182,65985	1280760
102652577	Tıbbi ve Aromatik Bitkiler	2	YGS-6	20	20	1	713	----	----	----	----
102652595	Yapı Denetimi	2	YGS-1	20	20	1	713	----	----	----	----
	Sağlık Hizmetleri Meslek Y.O.										
102652144	Ağız ve Diş Sağlığı	2	YGS-2	25	25	1	713	413,35000	15,3,D,97	274,34679	268000
102650475	Ameliyathane Hizmetleri	2	YGS-2	25	25	1	713	366,45000	15,3,D,97	256,67142	345000

TABLO-3. Merkezi Yerleştirme İle Öğrenci Alan Yükseköğretim Ön Lisans Programları

PROGRAM KODU (1)	PROGRAM ADI (2)	ÖĞR. SÜRE (3)	PUAN TÜRÜ (4)	SGK KONT (5)	YGSK KONT (6)	OK.BİR KONT (7)	ÖZEL KOŞUL VE AÇIKLAMALAR (8)	2015-ÖSYS EN KÜÇÜK OBP (9)	2015 YERL. ÖNCELİKLERİ (10)	2015 EN KÜÇÜK YGS PUANI (11)	YGS BAŞARI SIRA (12)
102650484	Anestezi	2	YGS-2	25	25	1	713	434,65000	15,3,D,97	288,51140	221000
102652171	Çocuk Gelişimi	2	YGS-4	25	25	1	713	378,20000	15,3,İ,97	301,96563	349000
102670522	Çocuk Gelişimi (İÖ)	2	YGS-4	25	25	1	2, 713	357,85000	15,2,İ,97	283,27983	500000
102651755	Diş Protez Teknolojisi	2	YGS-2	25	25	1	713	375,80000	12,2,D,95	251,33767	374000
102650509	Diyaliz	2	YGS-2	25	25	1	713	424,55000	15,3,D,97	266,29001	300000
102670497	Diyaliz (İÖ)	2	YGS-2	25	25	1	2, 713	383,50000	15,3,D,97	251,75841	372000
102650518	Fizyoterapi	2	YGS-2	25	25	1	713	325,05000	15,3,İ,98	278,53760	253000
102651967	İlk ve Acil Yardım	2	YGS-2	25	25	1	233, 713	368,90000	15,3,İ,97	270,25633	283000
102650527	Odyometri	2	YGS-1	25	25	1	713	443,20000	15,3,D,97	275,76246	284000
102652462	Optisyenlik	2	YGS-1	-	40	1	713			257,49600	367000
102670576	Optisyenlik (İÖ)	2	YGS-1	-	40	1	2, 713			243,51539	452000
102650554	Tıbbi Dokümantasyon ve Sekreterlik	2	YGS-3	25	25	1	713	322,85000	15,2,İ,97	322,90969	264000
102670197	Tıbbi Dokümantasyon ve Sekreterlik (İÖ)	2	YGS-3	25	25	1	2, 713	290,15000	10,3,D,90	305,81360	376000
102651816	Tıbbi Görüntüleme Teknikleri	2	YGS-1	25	25	1	713	300,00000	00,2,İ,82	272,18921	298000
102651782	Tıbbi Laboratuvar Teknikleri	2	YGS-2	25	25	1	713	373,15000	15,2,D,96	267,97482	293000
102670328	Tıbbi Laboratuvar Teknikleri (İÖ)	2	YGS-2	25	25	1	2, 713	367,50000	97,2,D,79	255,35998	352000
102652074	Yaşlı Bakımı	2	YGS-2	25	25	1	713	402,10000	96,2,D,77	242,28084	433000
102670504	Yaşlı Bakımı (İÖ)	2	YGS-2	25	25	1	2, 713	277,50000	96,2,D,78	225,86022	575000
Divriği Nuri Demirağ Meslek Yüksekokulu											
102651455	Bankacılık ve Sigortacılık	2	YGS-6	25	25	1	713	263,40000	13,2,D,94	188,40926	1450233
102651791	Bilgisayar Programcılığı	2	YGS-1	20	20	1	713				
102652092	Büro Yönetimi ve Yönetici Asistanlığı	2	YGS-4	20	20	1	713	299,50000	15,2,D,97	194,98387	1557942
102650581	Elektrik	2	YGS-1	18	17	1	713	305,85000	92,2,İ,75	182,01867	1290796
102650615	Maliye	2	YGS-6	25	25	1	713	305,35000	15,2,D,97	180,99938	1543411
102651834	Metalurji	2	YGS-1	25	25	1	713				
Gemerek Meslek Yüksekokulu											
102651482	Bankacılık ve Sigortacılık	2	YGS-6	25	25	1	713	289,70000	14,2,D,93	186,65416	1474367
102652444	Bilgisayar Teknolojisi	2	YGS-1	13	12	1	713	296,50000	15,2,D,94	178,37408	1339845
102651437	Halkla İlişkiler ve Tanıtım	2	YGS-4	25	25	1	713			181,22045	1701273
102652602	Laboratuvar Teknolojisi	2	YGS-2	15	15	1	713	----	----	----	----
102651985	Maliye	2	YGS-6	25	25	1	713	311,75000	12,3,D,94	180,72613	1546297
Gürün Meslek Yüksekokulu											
102651385	Bankacılık ve Sigortacılık	2	YGS-6	50	50	2	713				
102650775	Bilgisayar Programcılığı	2	YGS-1	25	25	1	713				
102652117	Maliye	2	YGS-6	25	25	1	713				
Hafik Kamer Örnek Meslek Yüksekokulu											
102652514	Bankacılık ve Sigortacılık	2	YGS-6	50	50	2	713	285,85000	10,2,D,90	195,34065	1350012
102652162	Gıda Teknolojisi	2	YGS-2	20	20	1	713	----	----	----	----
102652568	Maliye	2	YGS-6	45	45	2	713			185,64630	1487732
102652559	Raylı Sistemler İşletmeciliği	2	YGS-6	45	45	2	713	250,00000	10,3,İ,92	221,65001	952000
İmranlı Meslek Yüksekokulu											
102652523	İş Sağlığı ve Güvenliği	2	YGS-2	25	25	1	713	354,15000	15,2,D,96	212,82869	740000
102652629	Kimya Teknolojisi	2	YGS-2	15	15	1	713	----	----	----	----
Kangal Meslek Yüksekokulu											
102652374	Bankacılık ve Sigortacılık	2	YGS-6	25	25	1	713	313,50000	14,2,D,96	198,11667	1308638
102651807	Bilgisayar Programcılığı	2	YGS-1	20	20	1	713	321,40000	13,3,D,92	181,27951	1302071
102650793	Elektrik	2	YGS-1	18	17	1	713	298,35000	04,2,İ,77	170,42419	1385508
102652383	Halkla İlişkiler ve Tanıtım	2	YGS-4	25	25	1	713				
102650818	Makine	2	YGS-1	18	17	1	713	268,85000	15,2,D,97	176,45831	1358514
102652153	Maliye	2	YGS-6	25	25	1	713	310,75000	10,2,D,92	208,84755	1144633
Koyulhisar Meslek Yüksekokulu											
102652471	Bilgisayar Programcılığı	2	YGS-1	13	12	1	713				
102652489	İşletme Yönetimi	2	YGS-6	10	10	1	713				
102652498	Ormanlık ve Orman Ürünleri	2	YGS-6	20	20	1	713	287,30000	15,2,D,97	213,97458	1066070
Suşehri Timur Karabal Meslek Yüksekokulu											
102652038	Bankacılık ve Sigortacılık	2	YGS-6	40	40	1	713	324,45000	13,2,İ,95	186,72530	1473406
102670549	Bankacılık ve Sigortacılık (İÖ)	2	YGS-6	18	17	1	2, 713				
102650863	Gıda Teknolojisi	2	YGS-2	10	10	1	713	336,95000	14,2,D,95	190,08984	1141425
102651667	İşletme Yönetimi	2	YGS-6	10	10	1	713				
102650881	Maliye	2	YGS-6	30	30	1	713	367,45000	14,2,İ,95	191,74734	1402286
102670373	Maliye (İÖ)	2	YGS-6	30	30	1	2, 713				
Şarkışla Aşık Veynel Meslek Yüksekokulu											
102651464	Bankacılık ve Sigortacılık	2	YGS-6	30	30	1	713	255,55000	12,2,D,92	186,12153	1481464
102651843	Bilgisayar Programcılığı	2	YGS-1	23	22	1	713				
102651949	Büro Yönetimi ve Yönetici Asistanlığı	2	YGS-4	25	25	1	713			191,34635	1599891
102652435	Çocuk Gelişimi	2	YGS-4	25	25	1	713	348,05000	15,2,İ,97	296,83011	387000
102652135	Halkla İlişkiler ve Tanıtım	2	YGS-4	25	25	1	713	374,90000	15,3,İ,97	217,55794	1271790
102652126	Laborant ve Veteriner Sağlık	2	YGS-2	28	27	1	713	395,20000	09,2,D,91	216,62873	686000
102650996	Maliye	2	YGS-6	30	30	1	713				
102651552	Muhasebe ve Vergi Uygulamaları	2	YGS-6	10	10	1	713				
Yıldızeli Meslek Yüksekokulu											
102651067	Bankacılık ve Sigortacılık	2	YGS-6	30	30	1	713			196,14425	1338098
102651958	Büro Yönetimi ve Yönetici Asistanlığı	2	YGS-4	30	30	1	713	307,70000	15,2,D,97	196,64948	1538398
102652329	Gıda Teknolojisi	2	YGS-2	20	20	1	713	313,55000	14,2,D,96	176,78621	1357565
102652029	Halkla İlişkiler ve Tanıtım	2	YGS-4	30	30	1	713				
102652338	Maliye	2	YGS-6	28	27	1	713				
102651897	Yerel Yönetimler	2	YGS-4	25	25	1	713				
Zara Ahmet Çuhadaroğlu Meslek Yüksekokulu											
102651473	Bankacılık ve Sigortacılık	2	YGS-6	50	50	2	713	319,35000	15,2,D,97	201,15572	1262354
102652365	Diş Ticaret	2	YGS-6	10	10	1	713				

TABLO-3. Merkezi Yerleştirme İle Öğrenci Alan Yükseköğretim Ön Lisans Programları

PROGRAM KODU (1)	PROGRAM ADI (2)	ÖĞR. SÜRE (3)	PUAN TÜRÜ (4)	SGK KONT (5)	YGSK KONT (6)	OK.BİR KONT (7)	ÖZEL KOŞUL VE AÇIKLAMALAR (8)	2015-ÖSYS EN KÜÇÜK OBP (9)	2015 YERL. ÖNCELİKLERİ (10)	2015 EN KÜÇÜK YGS PUANI (11)	YGS BAŞARI SIRA (12)
102651128	Gıda Teknolojisi	2	YGS-2	15	15	1	713	322,75000	13,2,D,94	160,74613	1407006
102652347	Maliye	2	YGS-6	25	25	1	713	324,90000	12,2,İ,93	188,98141	1442091
102651579	Muhasebe ve Vergi Uygulamaları	2	YGS-6	20	20	1	713				
102651922	Yerel Yönetimler	2	YGS-4	18	17	1	713				
	Mesleki ve Teknik Eğitim Bölgesi: ŞANLIURFA HARRAN ÜNİVERSİTESİ (ŞANLIURFA)										
	Şanlıurfa Sosyal Bilimler Meslek Yüksekokulu										
105050799	Aşçılık	2	YGS-4	18	17	1		354,45000	15,2,D,96	272,46634	605000
105070219	Aşçılık (İÖ)	2	YGS-4	15	15	1	2	346,35000	12,2,D,93	275,27336	576000
105050921	Büro Yönetimi ve Yönetici Asistanlığı	2	YGS-4	23	22	1		290,80000	14,2,D,95	242,40090	952000
105070185	Büro Yönetimi ve Yönetici Asistanlığı (İÖ)	2	YGS-4	20	20	1	2	285,00000	15,2,D,97	218,22483	1262962
105051204	Çocuk Gelişimi	2	YGS-4	25	25	1		413,75000	15,2,İ,99	292,41853	421000
105070034	Çocuk Gelişimi (İÖ)	2	YGS-4	20	20	1	2	399,35000	15,2,İ,98	275,19919	577000
105050084	Dış Ticaret	2	YGS-6	20	20	1		403,85000	07,2,D,88	210,63770	1117072
105050639	Halkla İlişkiler ve Tanıtım	2	YGS-4	18	17	1		298,50000	15,2,D,97	274,17032	587000
105050754	İşletme Yönetimi	2	YGS-6	20	20	1		290,00000	97,2,D,77	204,52171	1211041
105070158	İşletme Yönetimi (İÖ)	2	YGS-6	20	20	1	2	285,85000	96,2,İ,77	189,39424	1436249
105050675	Muhasebe ve Vergi Uygulamaları	2	YGS-6	23	22	1		397,10000	93,2,İ,75	220,47515	969000
105070131	Muhasebe ve Vergi Uygulamaları (İÖ)	2	YGS-6	20	20	1	2	270,85000	06,2,İ,84	204,77155	1207066
105050206	Pazarlama	2	YGS-6	18	17	1		266,65000	88,3,İ,69	193,37408	1378796
105050957	Radio ve Televizyon Programcılığı	2	YGS-4	20	20	1		305,50000	15,3,D,97	249,14352	869000
105070273	Radio ve Televizyon Programcılığı (İÖ)	2	YGS-4	20	20	1	2			238,09465	1006464
105050242	Turizm ve Otel İşletmeciliği	2	YGS-6	25	25	1		292,95000	13,3,İ,95	197,17322	1322696
105070088	Turizm ve Otel İşletmeciliği (İÖ)	2	YGS-6	25	25	1	2	320,90000	12,3,İ,94	181,27642	1540512
	Şanlıurfa Teknik Bilimler Meslek Yüksekokulu										
105070097	Bilgisayar Programcılığı (İÖ)	2	YGS-1	20	20	1	2	373,45000	15,2,İ,97	199,32346	977000
105050093	Elektrik	2	YGS-1	25	25	1		338,55000	15,2,İ,97	186,86218	1207603
105070043	Elektrik (İÖ)	2	YGS-1	25	25	1	2	317,85000	15,2,İ,69	178,94748	1333289
105050109	Gıda Teknolojisi	2	YGS-2	20	20	1		324,70000	15,2,İ,96	212,50446	745000
105070264	Gıda Teknolojisi (İÖ)	2	YGS-2	20	20	1	2	333,35000	95,2,D,77	186,24776	1215839
105050127	Harita ve Kadastro	2	YGS-1	18	17	1		287,65000	15,2,D,94	244,05232	448000
105070255	Harita ve Kadastro (İÖ)	2	YGS-1	18	17	1	2			218,41512	688000
105050772	İklimlendirme ve Soğutma Teknolojisi	2	YGS-1	15	15	1		290,15000	15,2,D,96	165,49987	1395457
105050887	İnşaat Teknolojisi	2	YGS-1	18	17	1		298,70000	14,2,İ,95	239,00163	485000
105070237	İnşaat Teknolojisi (İÖ)	2	YGS-1	18	17	1	2	282,50000	97,2,İ,79	218,14989	691000
105050172	Makine	2	YGS-1	13	12	1		289,25000	15,2,İ,95	177,32893	1350832
105050666	Mimarî Restorasyon	2	YGS-5	18	17	1		334,15000	15,2,D,97	293,34976	379000
105070228	Mimarî Restorasyon (İÖ)	2	YGS-5	15	15	1	2	331,65000	04,2,İ,78	268,45191	591000
105050736	Otomotiv Teknolojisi	2	YGS-1	15	15	1		285,95000	15,2,İ,94	194,65632	1061454
105050869	Tarım Makineleri	2	YGS-1	13	12	1		338,80000	11,2,D,92	169,91781	1386556
105050912	Ulaştırma ve Trafik Hizmetleri	2	YGS-5	18	17	1				215,51072	1242599
	Şanlıurfa Sağlık Hizmetleri M.Y.O.										
105051134	Ameliyathane Hizmetleri	2	YGS-2	15	15	1		448,45000	15,2,İ,97	264,16531	309000
105050984	Anestezi	2	YGS-2	15	15	1		409,00000	15,3,İ,98	324,65033	142000
105051152	Eczane Hizmetleri	2	YGS-2	10	10	1		339,80000	14,2,D,95	257,69695	340000
105051231	Fizyoterapi	2	YGS-2	20	20	1		----	----	----	----
105051143	İlk ve Acil Yardım	2	YGS-2	15	15	1	233	423,20000	15,3,İ,97	302,41224	186000
105051125	Optisyenlik	2	YGS-1	-	20	1				280,92883	265000
105051001	Perfüzyon Teknikleri	2	YGS-2	10	10	1		429,00000	15,3,D,97	266,08585	301000
105051197	Podoloji	2	YGS-2	13	12	1		300,80000	15,3,D,97	269,24749	288000
105051213	Sağlık Turizmi İşletmeciliği	2	YGS-6	15	15	1		----	----	----	----
105050296	Tıbbi Dokümantasyon ve Sekreterlik	2	YGS-3	13	12	1		395,85000	15,2,D,97	327,96668	238000
105050851	Tıbbi Görüntüleme Teknikleri	2	YGS-1	13	12	1		452,90000	00,2,D,82	289,69770	236000
105050815	Tıbbi Laboratuvar Teknikleri	2	YGS-2	13	12	1		358,60000	15,3,D,96	260,86777	324000
105051222	Tıbbi Tanıtım ve Pazarlama	2	YGS-6	15	15	1		----	----	----	----
	Akçakale Meslek Yüksekokulu										
105050684	Muhasebe ve Vergi Uygulamaları	2	YGS-6	20	20	1		290,00000	04,2,İ,86	172,52016	1595748
105050966	Organik Tarım	2	YGS-6	20	20	1					
105050321	Pazarlama	2	YGS-6	10	10	1					
	Birecik Meslek Yüksekokulu										
105050824	Bilgisayar Programcılığı	2	YGS-1	30	30	1		327,05000	15,2,İ,96	180,63194	1311341
105051179	Dış Ticaret	2	YGS-6	25	25	1					
105050375	Elektrik	2	YGS-1	30	30	1		283,00000	15,2,İ,96	163,35191	1399462
105050648	Halkla İlişkiler ve Tanıtım	2	YGS-4	35	35	1		332,75000	15,2,D,96	214,95403	1306042
105050693	Muhasebe ve Vergi Uygulamaları	2	YGS-6	25	25	1		287,95000	07,2,İ,90	172,64877	1595486
105050975	Turizm ve Otel İşletmeciliği	2	YGS-6	10	10	1		403,60000	15,2,İ,97	178,91871	1563301
	Bozova Meslek Yüksekokulu										
105050612	Çevre Koruma ve Kontrol	2	YGS-2	10	10	1					
105050709	Muhasebe ve Vergi Uygulamaları	2	YGS-6	20	20	1					
	Ceylanpınar Meslek Yüksekokulu										
105050948	Tarımsal İşletmecilik	2	YGS-6	13	12	1	282	313,60000	15,2,D,95	190,03102	1427145
	Hilvan Meslek Yüksekokulu										
105051161	Bankacılık ve Sigortacılık	2	YGS-6	25	25	1		280,00000	15,2,D,96	211,93620	1097018
105050939	Büro Yönetimi ve Yönetici Asistanlığı	2	YGS-4	25	25	1		287,00000	15,2,D,96	195,42521	1552893
105050878	İnşaat Teknolojisi	2	YGS-1	25	25	1		365,00000	96,2,İ,79	196,19080	1033219
	Siverek Meslek Yüksekokulu										
105050833	Bilgisayar Programcılığı	2	YGS-1	20	20	1		297,75000	15,2,İ,96	183,46077	1267708
105050481	Gıda Teknolojisi	2	YGS-2	20	20	1		328,25000	11,2,İ,90	190,68866	1129630
105050718	Muhasebe ve Vergi Uygulamaları	2	YGS-6	20	20	1		355,85000	04,2,D,85	182,25026	1529721
	Suruç Meslek Yüksekokulu										

TABLO-3. Merkezi Yerleştirme İle Öğrenci Alan Yükseköğretim Ön Lisans Programları

PROGRAM KODU (1)	PROGRAM ADI (2)	ÖĞR. SÜRE (3)	PUAN TÜRÜ (4)	SGK KONT (5)	YGSK KONT (6)	OK.BİR KONT (7)	ÖZEL KOŞUL VE AÇIKLAMALAR (8)	2015-ÖSYS EN KÜÇÜK OBP (9)	2015 YERL. ÖNCELİKLERİ (10)	2015 EN KÜÇÜK YGS PUANI (11)	YGS BAŞARI SIRA (12)
105050657	Bankacılık ve Sigortacılık	2	YGS-6	25	25	1		342,50000	96,2,İ,75	199,13268	1293192
105051116	Büro Yönetimi ve Yönetici Asistanlığı	2	YGS-4	20	20	1				190,50551	1609332
105050763	İşletme Yönetimi	2	YGS-6	20	20	1					
Viranşehir Meslek Yüksekokulu											
105050842	Bilgisayar Programcılığı	2	YGS-1	18	17	1		330,45000	15,2,D,97	179,53774	1326082
105050781	Elektronik Teknolojisi	2	YGS-1	10	10	1		308,90000	15,2,D,97	181,55432	1297948
105050727	Muhasebe ve Vergi Uygulamaları	2	YGS-6	20	20	1		299,15000	98,2,İ,76	178,33604	1568127
Mesleki ve Teknik Eğitim Bölgesi: ŞIRNAK											
ŞIRNAK ÜNİVERSİTESİ											
Şırnak Meslek Yüksekokulu											
109350087	Büro Yönetimi ve Yönetici Asistanlığı	2	YGS-4	15	15	1		310,15000	13,2,D,95	229,08635	1121276
109350033	Çocuk Gelişimi	2	YGS-4	15	15	1		361,75000	15,2,İ,95	266,68042	666000
109350015	Elektrik	2	YGS-1	20	20	1		316,20000	15,2,İ,97	161,57914	1402301
109350024	Makine	2	YGS-1	15	15	1		321,70000	12,2,İ,93	170,71494	1384839
109350042	Muhasebe ve Vergi Uygulamaları	2	YGS-6	15	15	1		334,60000	15,2,D,96	191,72340	1402617
Cizre Meslek Yüksekokulu											
109350069	Bilgisayar Programcılığı	2	YGS-1	15	15	1		340,55000	15,2,İ,98	166,48160	1393612
109350078	Çocuk Gelişimi	2	YGS-4	15	15	1		363,35000	15,2,İ,97	258,52954	758000
109350051	Muhasebe ve Vergi Uygulamaları	2	YGS-6	15	15	1					
İdil Meslek Yüksekokulu											
109350139	Çocuk Gelişimi	2	YGS-4	15	15	1		----	----	----	----
109350121	Elektrikli Cihaz Teknolojisi	2	YGS-1	15	15	1					
Silopi Meslek Yüksekokulu											
109350103	Bankacılık ve Sigortacılık	2	YGS-6	15	15	1		266,65000	92,2,D,56	198,34464	1305114
109350096	Dış Ticaret	2	YGS-6	15	15	1					
109350112	Lojistik	2	YGS-6	15	15	1		366,55000	10,2,İ,89	185,17316	1493867
Mesleki ve Teknik Eğitim Bölgesi: TEKİRDAĞ											
NAMIK KEMAL ÜNİVERSİTESİ (TEKİRDAĞ)											
Sağlık Hizmetleri Meslek Yüksekokulu											
107951101	Çocuk Gelişimi	2	YGS-4	25	25	1		412,00000	15,3,D,97	292,59459	420000
107970531	Çocuk Gelişimi (İÖ)	2	YGS-4	25	25	1	2	388,05000	15,2,İ,97	273,02842	599000
107951261	Fizyoterapi	2	YGS-2	20	20	1		374,15000	15,3,İ,97	280,01315	248000
107951119	Tıbbi Dokümantasyon ve Sekreterlik	2	YGS-3	20	20	1		342,80000	15,2,İ,97	309,23032	351000
107951128	Tıbbi Laboratuvar Teknikleri	2	YGS-2	18	17	1		295,65000	15,3,D,97	267,72316	294000
107951191	Yaşlı Bakımı	2	YGS-2	25	25	1		325,00000	07,2,D,89	232,48373	511000
Sosyal Bilimler Meslek Yüksekokulu											
107951146	Büro Yönetimi ve Yönetici Asistanlığı	2	YGS-4	48	47	2		259,95000	15,2,D,97	248,45632	877000
107970488	Büro Yönetimi ve Yönetici Asistanlığı (İÖ)	2	YGS-4	48	47	2	2	340,45000	13,2,İ,95	208,33667	1392579
107950969	Deniz ve Liman İşletmeciliği	2	YGS-6	20	20	1	32	336,30000	15,2,İ,97	232,69884	802000
107951234	Dış Ticaret	2	YGS-6	28	27	1		357,90000	15,2,D,96	224,93863	906000
107950784	İşletme Yönetimi	2	YGS-6	45	45	2		348,25000	15,2,D,97	212,08492	1094747
107970443	İşletme Yönetimi (İÖ)	2	YGS-6	45	45	2	2	417,10000	80,2,D,63	194,48595	1362543
107950951	Lojistik	2	YGS-6	25	25	1		312,70000	15,2,İ,97	227,88265	866000
107970594	Lojistik (İÖ)	2	YGS-6	25	25	1	2	267,85000	15,2,D,97	222,32411	943000
107950678	Muhasebe ve Vergi Uygulamaları	2	YGS-6	43	42	2		332,35000	15,2,D,97	204,19710	1216008
107970452	Muhasebe ve Vergi Uygulamaları (İÖ)	2	YGS-6	25	25	1	2	291,65000	92,3,İ,73	196,21641	1336998
107950148	Turizm ve Otel İşletmeciliği	2	YGS-6	40	40	1		305,15000	15,3,D,96	215,03969	1049900
107970125	Turizm ve Otel İşletmeciliği (İÖ)	2	YGS-6	40	40	1	2	337,20000	07,3,İ,87	189,16490	1439461
Teknik Bilimler Meslek Yüksekokulu											
107950915	Bilgisayar Programcılığı	2	YGS-1	23	22	1		301,80000	15,4,İ,97	226,06712	601000
107970434	Bilgisayar Programcılığı (İÖ)	2	YGS-1	23	22	1	2	299,80000	15,3,İ,97	203,46422	907000
107950987	Biyomedikal Cihaz Teknolojisi	2	YGS-1	23	22	1		288,80000	15,3,İ,96	211,99763	774000
107950033	Elektrik	2	YGS-1	33	32	1		356,80000	15,2,İ,97	189,00720	1167428
107970046	Elektrik (İÖ)	2	YGS-1	25	25	1	2	311,85000	15,2,D,97	168,90814	1388671
107950845	Elektronik Haberleşme Teknolojisi	2	YGS-1	23	22	1		362,90000	15,2,D,97	183,86408	1260782
107950854	Elektronik Teknolojisi	2	YGS-1	35	35	1		364,50000	15,2,D,97	180,25668	1316667
107970391	Elektronik Teknolojisi (İÖ)	2	YGS-1	18	17	1	2	254,25000	15,2,D,96	165,51714	1395428
107950078	Gıda Teknolojisi	2	YGS-2	43	42	2		370,05000	15,2,İ,97	198,77626	975000
107970064	Gıda Teknolojisi (İÖ)	2	YGS-2	43	42	2	2	430,85000	04,3,D,86	191,04096	1122697
107951216	Giyim Üretim Teknolojisi	2	YGS-1	18	17	1		364,95000	15,2,İ,96	186,38518	1216315
107950827	İklimlendirme ve Soğutma Teknolojisi	2	YGS-1	20	20	1		293,10000	15,2,D,97	173,29105	1377325
107951031	İnşaat Teknolojisi	2	YGS-1	25	25	1		369,35000	15,2,D,96	232,02364	543000
107950863	Kontrol ve Otomasyon Teknolojisi	2	YGS-1	20	20	1		318,00000	15,3,D,97	188,13594	1184003
107970576	Kontrol ve Otomasyon Teknolojisi (İÖ)	2	YGS-1	20	20	1	2	297,20000	15,2,D,96	175,56922	1365243
107950103	Makine	2	YGS-1	35	35	1		342,50000	15,2,İ,97	183,37591	1269139
107970073	Makine (İÖ)	2	YGS-1	23	22	1	2	318,30000	15,2,D,97	172,78260	1379123
107950996	Makine, Resim ve Konstrüksiyon	2	YGS-1	28	27	1		337,95000	15,2,İ,97	183,31256	1270211
107970082	Makine, Resim ve Konstrüksiyon (İÖ)	2	YGS-1	15	15	1	2	297,40000	15,2,D,96	163,19831	1399714
107950112	Mekatronik	2	YGS-1	23	22	1		354,55000	15,3,D,97	207,48215	842000
107970091	Mobilya ve Dekorasyon (İÖ) (Bk.618)	2	YGS-1	15	15	1	2, 618	321,50000	15,2,D,97	163,58033	1399098
107970364	Otomotiv Teknolojisi (İÖ) (Bk.618)	2	YGS-1	25	25	1	2, 618	299,05000	15,2,D,97	177,44317	1349730
107951137	Seracılık	2	YGS-6	10	10	1		284,95000	13,2,İ,94	188,14495	1453980
107950924	Tarım Makineleri	2	YGS-1	20	20	1		332,15000	15,2,D,97	182,69063	1280284
107951013	Tekstil Teknolojisi	2	YGS-1	33	32	1		326,45000	15,2,D,97	179,57640	1325562
107950933	Yapı Denetimi	2	YGS-1	25	25	1		295,85000	90,2,D,72	204,99035	882000
Çerkezköy Meslek Yüksekokulu											
107951155	Büro Yönetimi ve Yönetici Asistanlığı	2	YGS-4	28	27	1		301,15000	14,2,D,96	225,39215	1169165
107970497	Büro Yönetimi ve Yönetici Asistanlığı (İÖ)	2	YGS-4	25	25	1	2	268,00000	15,2,D,96	190,84555	1605511
107950624	Halkla İlişkiler ve Tanıtım	2	YGS-4	25	25	1		325,90000	14,2,D,96	246,04123	907000
107970319	Halkla İlişkiler ve Tanıtım (İÖ)	2	YGS-4	25	25	1	2			210,20519	1368276

TABLO-3. Merkezi Yerleştirme İle Öğrenci Alan Yükseköğretim Ön Lisans Programları

PROGRAM KODU (1)	PROGRAM ADI (2)	ÖĞR. SÜRE (3)	PUAN TÜRÜ (4)	SGK KONT (5)	YGSK KONT (6)	OK.BİR KONT (7)	ÖZEL KOŞUL VE AÇIKLAMALAR (8)	2015-ÖSYS EN KÜÇÜK OBP (9)	2015 YERL. ÖNCELİKLERİ (10)	2015 EN KÜÇÜK YGS PUANI (11)	YGS BAŞARI SIRA (12)
107950554	İş Sağlığı ve Güvenliği	2	YGS-2	25	25	1		391,40000	15,2,İ,97	210,52774	775000
107950545	Lojistik	2	YGS-6	33	32	1		318,75000	15,2,D,97	221,31703	957000
107970461	Lojistik (İÖ)	2	YGS-6	33	32	1	2	331,35000	09,2,D,85	200,02975	1279604
107951058	Sivil Savunma ve İtfaiyecilik	2	YGS-6	18	17	1	725	361,55000	15,3,D,97	244,35621	662000
107951049	Tekstil Teknolojisi	2	YGS-1	13	12	1		347,60000	15,2,D,97	173,88539	1374831
Çorlu Meslek Yüksekokulu											
107950581	Deri Teknolojisi	2	YGS-2	10	10	1		----	----	----	----
107950872	Elektronik Teknolojisi	2	YGS-1	23	22	1		303,10000	15,2,İ,97	174,07910	1373905
107951067	Endüstri Ürünleri Tasarımı	2	YGS-1	20	20	1		349,00000	15,2,D,97	189,59792	1156347
107951243	Geleneksel El Sanatları	2	YGS-4	18	17	1		368,40000	15,2,D,97	225,28562	1170516
107950493	Gıda Teknolojisi	2	YGS-2	20	20	1		304,60000	15,2,İ,97	200,20662	949000
107950793	İşletme Yönetimi	2	YGS-6	33	32	1		287,15000	15,2,D,97	213,50112	1073288
107950484	Kooperatifçilik	2	YGS-5	20	20	1				165,48559	1700364
107950209	Makine	2	YGS-1	33	32	1		327,75000	15,2,İ,97	177,55658	1348623
107950687	Muhasebe ve Vergi Uygulamaları	2	YGS-6	28	27	1		357,90000	15,2,D,97	204,10525	1217396
107950766	Oto Boya ve Karoseri	2	YGS-2	13	12	1		317,00000	15,2,D,96	187,17954	1198000
107950748	Otomotiv Teknolojisi	2	YGS-1	33	32	1		300,50000	15,2,İ,97	181,19507	1303351
107950236	Pazarlama	2	YGS-6	28	27	1		345,05000	15,2,D,97	194,15349	1367418
107950615	Tekstil Teknolojisi	2	YGS-1	25	25	1		273,85000	15,2,İ,97	168,22409	1390086
Hayrabolu Meslek Yüksekokulu											
107950642	Bankacılık ve Sigortacılık	2	YGS-6	20	20	1		345,25000	15,2,D,97	221,07904	961000
107951076	Bilgi Yönetimi	2	YGS-6	23	22	1		289,05000	15,2,İ,97	201,89527	1251129
107951173	Büro Yönetimi ve Yönetici Asistanlığı	2	YGS-4	28	27	1		278,80000	15,2,D,97	175,53923	1734918
107950272	Makine	2	YGS-1	38	37	1		293,90000	15,2,D,97	163,83769	1398631
107950757	Otomotiv Teknolojisi	2	YGS-1	28	27	1		300,75000	15,2,D,96	175,73889	1364015
107951085	Tarım Makineleri	2	YGS-1	10	10	1		274,75000	15,2,D,97	183,34354	1269672
Malkara Meslek Yüksekokulu											
107950315	Elektrik	2	YGS-1	20	20	1		327,70000	15,2,D,96	173,98254	1374353
107950324	Gıda Teknolojisi	2	YGS-2	28	27	1		328,95000	15,2,D,96	195,02003	1045604
107950836	İşletme Yönetimi	2	YGS-6	18	17	1					
107951207	Makine	2	YGS-1	13	12	1		305,45000	15,2,D,97	192,22599	1106611
107950696	Muhasebe ve Vergi Uygulamaları	2	YGS-6	18	17	1					
107950633	Pazarlama	2	YGS-6	20	20	1		288,90000	15,2,D,96	184,08430	1507726
107951182	Turizm ve Otel İşletmeciliği	2	YGS-6	20	20	1		340,60000	13,2,D,95	185,18101	1493755
Marmara Ereğlisi Meslek Y.O.											
107951164	Büro Yönetimi ve Yönetici Asistanlığı	2	YGS-4	35	35	1		273,90000	15,2,D,96	199,97080	1498186
107970504	Büro Yönetimi ve Yönetici Asistanlığı (İÖ)	2	YGS-4	25	25	1	2	324,75000	15,2,D,91	187,93464	1637346
107950703	Muhasebe ve Vergi Uygulamaları	2	YGS-6	20	20	1		325,85000	15,2,D,97	197,33024	1320371
107950378	Turizm ve Otel İşletmeciliği	2	YGS-6	30	30	1		360,50000	10,2,D,90	193,31415	1379672
Muratlı Meslek Yüksekokulu											
107950809	İşletme Yönetimi	2	YGS-6	20	20	1					
107950669	Kimya Teknolojisi	2	YGS-2	15	15	1		340,95000	15,2,İ,97	195,17197	1042692
107951225	Maliye	2	YGS-6	20	20	1		300,00000	02,2,D,85	226,01155	891000
107950712	Muhasebe ve Vergi Uygulamaları	2	YGS-6	13	12	1		333,55000	12,2,D,94	211,64797	1101362
Saray Meslek Yüksekokulu											
107950606	Dış Ticaret	2	YGS-6	40	40	1		286,65000	15,2,D,97	211,35868	1105877
107970285	Dış Ticaret (İÖ)	2	YGS-6	35	35	1	2	429,15000	92,2,D,75	180,99924	1543412
107950818	İşletme Yönetimi	2	YGS-6	23	22	1					
107950721	Muhasebe ve Vergi Uygulamaları	2	YGS-6	23	22	1					
Şarköy Meslek Yüksekokulu											
107950739	Muhasebe ve Vergi Uygulamaları	2	YGS-6	30	30	1		404,15000	98,2,D,79	182,78663	1523496
107950651	Şarap Üretim Teknolojisi	2	YGS-2	10	10	1		262,85000	14,2,D,97	162,46564	1404289
107950466	Turizm ve Otel İşletmeciliği	2	YGS-6	40	40	1		274,50000	15,2,D,95	188,28633	1451936
107970188	Turizm ve Otel İşletmeciliği (İÖ)	2	YGS-6	15	15	1	2	309,50000	12,2,D,95	179,48671	1558252
107951252	Turizm ve Seyahat Hizmetleri	2	YGS-5	20	20	1		254,90000	14,2,D,97	216,57983	1228662
Mesleki ve Teknik Eğitim Bölgesi: TOKAT											
GAZİOSMANPAŞA ÜNİVERSİTESİ (TOKAT)											
Tokat Sosyal Bilimler Meslek Yüksekokulu											
104351073	Büro Yönetimi ve Yönetici Asistanlığı	2	YGS-4	25	25	1	46	282,65000	14,2,İ,96	245,47140	914000
104370679	Büro Yönetimi ve Yönetici Asistanlığı (İÖ)	2	YGS-4	25	25	1	2, 46	281,10000	15,2,İ,95	213,63961	1323374
104350021	Çocuk Gelişimi	2	YGS-4	25	25	1	46	417,40000	15,2,İ,98	278,64784	543000
104370034	Çocuk Gelişimi (İÖ)	2	YGS-4	25	25	1	2, 46	365,10000	15,2,İ,97	263,02199	706000
104350806	İşletme Yönetimi	2	YGS-6	30	30	1	46	301,10000	15,2,D,96	209,13223	1140241
104350727	Muhasebe ve Vergi Uygulamaları	2	YGS-6	30	30	1	46	327,15000	15,2,D,96	209,25001	1138431
104350109	Turizm ve Otel İşletmeciliği	2	YGS-6	25	25	1	46	384,65000	14,3,D,97	209,28842	1137844
104351434	Uygulamalı İngilizce ve Çevirmenlik (İngilizce)	2	YGS-3	-	50	2	17, 21, 28			262,11219	801000
Tokat Teknik Bilimler Meslek Yüksekokulu											
104351091	Bilgisayar Programcılığı	2	YGS-1	30	30	1	46	346,90000	15,3,D,97	198,35138	994000
104370201	Bilgisayar Programcılığı (İÖ)	2	YGS-1	30	30	1	2, 46	293,80000	15,2,İ,97	168,71404	1389106
104350039	Elektrik	2	YGS-1	25	25	1	46	360,20000	15,2,İ,96	192,79657	1096029
104370043	Elektrik (İÖ)	2	YGS-1	25	25	1	2, 46	283,00000	15,2,İ,95	178,01343	1343902
104350984	Elektronik Teknolojisi	2	YGS-1	20	20	1	46	293,70000	15,2,İ,97	174,10347	1373790
104350869	Gaz ve Tesisatı Teknolojisi	2	YGS-2	18	17	1	46	293,25000	15,2,D,97	174,72894	1372595
104350048	Harita ve Kadastro	2	YGS-1	25	25	1	46	311,00000	14,2,D,96	219,70327	672000
104370061	Harita ve Kadastro (İÖ)	2	YGS-1	25	25	1	2, 46	415,85000	96,2,D,78	197,15174	1016133
104350966	İnşaat Teknolojisi	2	YGS-1	25	25	1	46	378,35000	14,2,D,95	211,04586	788000
104370607	İnşaat Teknolojisi (İÖ)	2	YGS-1	25	25	1	2, 46	356,65000	03,2,İ,85	191,20893	1126056
104350975	Makine	2	YGS-1	25	25	1	46	320,65000	15,2,İ,97	173,33023	1377181
104370097	Makine (İÖ)	2	YGS-1	15	15	1	2, 46	307,55000	14,2,İ,95	182,79894	1278490
104351107	Mobilya ve Dekorasyon	2	YGS-1	15	15	1	46	292,15000	15,2,D,96	190,12058	1146545

TABLO-3. Merkezi Yerleştirme İle Öğrenci Alan Yükseköğretim Ön Lisans Programları

PROGRAM KODU (1)	PROGRAM ADI (2)	ÖĞR. SÜRE (3)	PUAN TÜRÜ (4)	SGK KONT (5)	YGSK KONT (6)	OK.BİR KONT (7)	ÖZEL KOŞUL VE AÇIKLAMALAR (8)	2015-ÖSYS EN KÜÇÜK OBP (9)	2015 YERL. ÖNCELİKLERİ (10)	2015 EN KÜÇÜK YGS PUANI (11)	YGS BAŞARI SIRA (12)
104350675	Tekstil Teknolojisi	2	YGS-1	15	15	1	46	321,55000	13,2,D,93	168,81600	1388876
	Almus Meslek Yüksekokulu										
104351364	Avcılık ve Yaban Hayatı	2	YGS-6	-	25	1					
104351258	Büro Yönetimi ve Yönetici Asistanlığı	2	YGS-4	15	15	1				196,01234	1545929
104351346	Laboratuvar Teknolojisi	2	YGS-2	20	20	1		342,15000	15,2,D,97	241,99836	435000
104351134	Ormancılık ve Orman Ürünleri	2	YGS-6	23	22	1		305,00000	15,2,D,96	220,42601	970000
104351452	Posta Hizmetleri	2	YGS-5	20	20	1		----	----	----	----
104351373	Sosyal Güvenlik	2	YGS-5	25	25	1		447,85000	15,2,D,0	271,70052	559000
	Artova Meslek Yüksekokulu										
104351461	Çağrı Merkezi Hizmetleri	2	YGS-4	20	20	1		----	----	----	----
104351355	İş Sağlığı ve Güvenliği	2	YGS-2	25	25	1		274,90000	15,2,İ,96	222,88807	608000
104351276	Maliye	2	YGS-6	15	15	1		280,90000	10,2,D,92	212,94153	1081863
	Erbaa Meslek Yüksekokulu										
104350709	Bankacılık ve Sigortacılık	2	YGS-6	25	25	1		387,50000	06,2,D,89	224,62371	910000
104370422	Bankacılık ve Sigortacılık (İÖ)	2	YGS-6	25	25	1	2	265,80000	11,2,D,91	190,20235	1424634
104351116	Basım ve Yayın Teknolojileri	2	YGS-5	20	20	1		360,55000	15,2,D,97	200,85289	1432488
104350948	Bilgisayar Programcılığı	2	YGS-1	18	17	1		282,30000	15,2,İ,96	174,86220	1369759
104351082	Büro Yönetimi ve Yönetici Asistanlığı	2	YGS-4	25	25	1		272,55000	14,2,İ,96	213,51684	1324987
104351125	Grafik Tasarımı	2	YGS-5	20	20	1		349,20000	15,2,D,97	227,58885	1083583
104351001	Halkla İlişkiler ve Tanıtım	2	YGS-4	25	25	1		347,70000	14,3,D,95	208,24689	1393773
104350815	İşletme Yönetimi	2	YGS-6	18	17	1					
104351249	Moda Tasarımı	2	YGS-5	20	20	1		385,15000	15,2,D,96	200,53388	1436430
104350745	Muhasebe ve Vergi Uygulamaları	2	YGS-6	20	20	1					
104351504	Özel Güvenlik ve Koruma	2	YGS-5	20	20	1	217, 744	----	----	----	----
	Erbaa Sağlık Hizmetleri Meslek Y.O.										
104351382	İlk ve Acil Yardım	2	YGS-2	25	25	1	233	380,70000	15,3,İ,97	292,51361	210000
104350224	Tıbbi Dokümantasyon ve Sekreterlik	2	YGS-3	25	25	1		305,15000	15,2,D,96	295,40474	459000
104370404	Tıbbi Dokümantasyon ve Sekreterlik (İÖ)	2	YGS-3	25	25	1	2	381,15000	12,2,İ,93	265,20074	766000
	Niksar Sosyal Bilimler Meslek Yüksekokulu										
104351443	Adalet	2	YGS-3	25	25	1		294,40000	15,2,D,97	301,60576	408000
104351152	Bankacılık ve Sigortacılık	2	YGS-6	25	25	1		310,10000	07,2,İ,90	203,65927	1224262
104370749	Bankacılık ve Sigortacılık (İÖ)	2	YGS-6	25	25	1	2				
104350763	Muhasebe ve Vergi Uygulamaları	2	YGS-6	13	12	1					
104350357	Turizm ve Otel İşletmeciliği	2	YGS-6	13	12	1					
104351161	Yerel Yönetimler	2	YGS-4	23	22	1				217,50840	1272452
104370794	Yerel Yönetimler (İÖ)	2	YGS-4	20	20	1	2			175,03870	1736572
	Niksar Teknik Bilimler Meslek Yüksekokulu										
104350393	Bilgisayar Programcılığı	2	YGS-1	23	22	1		303,30000	14,2,İ,96	160,64166	1403644
104350287	Elektrik	2	YGS-1	15	15	1		302,80000	15,2,D,95	190,73734	1134791
104351143	Mekatronik	2	YGS-1	20	20	1		290,95000	15,2,D,97	165,39560	1395675
104351391	Ormancılık ve Orman Ürünleri	2	YGS-6	20	20	1		282,60000	15,2,D,96	218,71896	995000
	Pazar Meslek Yüksekokulu										
104351328	Bankacılık ve Sigortacılık	2	YGS-6	20	20	1		360,00000	95,2,İ,78	203,72067	1223318
104351267	Bilgisayar Programcılığı	2	YGS-1	13	12	1		335,75000	13,2,D,95	171,50448	1382920
104351337	Çocuk Gelişimi	2	YGS-4	25	25	1		380,45000	15,2,İ,97	269,13671	640000
104351407	Evde Hasta Bakımı	2	YGS-2	20	20	1		350,75000	12,2,D,94	229,03898	543000
104351416	Sosyal Hizmetler	2	YGS-5	20	20	1		446,60000	15,2,İ,97	303,07587	317000
	Reşadiye Meslek Yüksekokulu										
104350436	Bilgisayar Programcılığı	2	YGS-1	13	12	1					
104351425	Çocuk Gelişimi	2	YGS-4	25	25	1		363,15000	15,2,İ,97	283,18274	500000
104351294	Dış Ticaret	2	YGS-6	20	20	1					
104351301	Sağlık Kurumları İşletmeciliği	2	YGS-6	25	25	1		342,05000	15,2,D,97	227,12432	876000
104351479	Yaşlı Bakımı	2	YGS-2	20	20	1		----	----	----	----
	Turhal Meslek Yüksekokulu										
104350533	Bilgisayar Programcılığı	2	YGS-1	18	17	1		325,60000	15,2,İ,97	160,79013	1403431
104350454	Biyomedikal Cihaz Teknolojisi	2	YGS-1	25	25	1		315,40000	15,2,İ,97	202,80953	918000
104370643	Biyomedikal Cihaz Teknolojisi (İÖ)	2	YGS-1	23	22	1	2	326,35000	14,2,D,96	227,25695	588000
104350463	Elektrik	2	YGS-1	18	17	1		281,65000	15,2,İ,95	159,85977	1404647
104350896	Elektronik Haberleşme Teknolojisi	2	YGS-1	15	15	1		334,00000	14,2,İ,96	164,22125	1397889
104351488	Grafik Tasarımı	2	YGS-5	20	20	1		----	----	----	----
104350833	İşletme Yönetimi	2	YGS-6	23	22	1		271,65000	80,2,İ,59	172,69989	1595359
104350499	Mekatronik	2	YGS-1	20	20	1		321,45000	15,2,D,97	175,92915	1362606
104370652	Mekatronik (İÖ)	2	YGS-1	20	20	1	2	333,35000	12,2,D,94	186,41715	1215704
104350772	Muhasebe ve Vergi Uygulamaları	2	YGS-6	18	17	1					
	Turhal Sağlık Hizmetleri Meslek Y.O.										
104350957	Sağlık Kurumları İşletmeciliği	2	YGS-6	20	20	1		296,35000	15,2,İ,96	237,63360	740000
104370591	Sağlık Kurumları İşletmeciliği (İÖ)	2	YGS-6	20	20	1	2	250,00000	14,2,D,95	240,42241	707000
104350551	Tıbbi Dokümantasyon ve Sekreterlik	2	YGS-3	30	30	1		303,60000	15,2,D,97	296,74960	447000
104370316	Tıbbi Dokümantasyon ve Sekreterlik (İÖ)	2	YGS-3	30	30	1	2			253,87779	898000
104351319	Tıbbi Tanıtım ve Pazarlama	2	YGS-6	25	25	1		347,50000	12,2,İ,94	212,36625	1090552
	Zile Meslek Yüksekokulu										
104350718	Bankacılık ve Sigortacılık	2	YGS-6	30	30	1		283,00000	14,2,D,96	192,66215	1389169
104370661	Bankacılık ve Sigortacılık (İÖ)	2	YGS-6	30	30	1	2				
104350639	Bilgisayar Programcılığı	2	YGS-1	20	20	1		396,50000	15,2,D,97	175,93585	1362563
104351179	Gıda Teknolojisi	2	YGS-2	25	25	1		347,75000	14,2,İ,95	187,02923	1200882
104351064	Lojistik	2	YGS-6	25	25	1		301,20000	10,2,D,92	208,17535	1154776
104351497	Maliye	2	YGS-6	20	20	1		----	----	----	----
104350596	Mekatronik	2	YGS-1	20	20	1		276,45000	15,2,D,97	201,61400	938000
104350799	Otomotiv Teknolojisi	2	YGS-1	18	17	1		346,85000	15,2,D,97	162,96038	1400088
104351188	Yerel Yönetimler	2	YGS-4	25	25	1				186,34350	1653778

TABLO-3. Merkezi Yerleştirme İle Öğrenci Alan Yükseköğretim Ön Lisans Programları

PROGRAM KODU (1)	PROGRAM ADI (2)	ÖĞR. SÜRE (3)	PUAN TÜRÜ (4)	SGK KONT (5)	YGSK KONT (6)	OK.BİR KONT (7)	ÖZEL KOŞUL VE AÇIKLAMALAR (8)	2015-ÖSYS EN KÜÇÜK OBP (9)	2015 YERL. ÖNCELİKLERİ (10)	2015 EN KÜÇÜK YGS PUANI (11)	YGS BAŞARI SIRA (12)
	Mesleki ve Teknik Eğitim Bölgesi: TRABZON										
	AVRASYA ÜNİVERSİTESİ (TRABZON)										
	Meslek Yüksekokulu										
200351693	Adalet (Ücretli)	2	YGS-3	19	18		776			172,74075	1753522
200351709	Adalet (Tam Burslu)	2	YGS-3	3	3		3, 776			317,54088	296000
200351718	Adalet (%50 Burslu)	2	YGS-3	9	8		3, 776			275,51758	651000
200351921	Aşçılık (Tam Burslu)	2	YGS-4	3	3		3, 776	----	----	----	----
200351939	Aşçılık (%75 Burslu)	2	YGS-4	9	9		3, 776	----	----	----	----
200351948	Aşçılık (%50 Burslu)	2	YGS-4	18	18		3, 776	----	----	----	----
200351736	Ayakkabı Tasarım ve Üretimi (Tam Burslu)	2	YGS-2	3	3		3, 776	----	----	----	----
200351745	Ayakkabı Tasarım ve Üretimi (%75 Burslu)	2	YGS-2	9	9		3, 776	----	----	----	----
200351754	Ayakkabı Tasarım ve Üretimi (%50 Burslu)	2	YGS-2	18	18		3, 776	----	----	----	----
200350968	Bankacılık ve Sigortacılık (Tam Burslu)	2	YGS-6	1	1		3, 776	303,35000	15,2,İ,96	280,71004	360000
200351903	Bankacılık ve Sigortacılık (%50 Burslu)	2	YGS-6	9	9		3, 776	----	----	----	----
200350023	Bilgisayar Programcılığı (Tam Burslu)	2	YGS-1	2	1		3, 776	358,55000	15,3,İ,97	244,92626	442000
200350041	Bilgisayar Programcılığı (%50 Burslu)	2	YGS-1	14	13		3, 776				
200350526	Büro Yönetimi ve Yönetici Asistanlığı (Tam Burslu)	2	YGS-4	1	1		3, 776	318,40000	15,2,D,97	303,06170	342000
200350544	Büro Yönetimi ve Yönetici Asistanlığı (%50 Burslu)	2	YGS-4	9	9		3, 776				
200350623	Dış Ticaret (Tam Burslu)	2	YGS-6	1	1		3, 776	329,45000	15,2,D,96	268,93671	437000
200350641	Dış Ticaret (%50 Burslu)	2	YGS-6	9	9		3, 776	271,35000	15,2,D,96	204,37241	1213320
200351021	Doğalgaz ve Tesisatı Teknolojisi (Tam Burslu)	2	YGS-2	1	1		3, 776	344,85000	15,2,İ,96	211,35941	762000
200351445	Doğalgaz ve Tesisatı Teknolojisi (%50 Burslu)	2	YGS-2	9	9		3, 776				
200351048	Elektronik Haberleşme Teknolojisi (Tam Burslu)	2	YGS-1	1	1		3, 776	316,65000	15,3,İ,98	220,22445	666000
200351454	Elektronik Haberleşme Teknolojisi (%50 Burslu)	2	YGS-1	9	9		3, 776				
200350429	Grafik Tasarımı (Tam Burslu)	2	YGS-5	2	1		3, 776	370,35000	15,3,İ,97	298,81904	343000
200350447	Grafik Tasarımı (%50 Burslu)	2	YGS-5	14	13		3, 776	277,65000	13,2,D,95	234,13178	999000
200350129	Halkla İlişkiler ve Tanıtım (Tam Burslu)	2	YGS-4	1	1		3, 776	408,50000	15,3,İ,97	303,35557	340000
200350147	Halkla İlişkiler ve Tanıtım (%50 Burslu)	2	YGS-4	9	9		3, 776	365,20000	12,2,İ,93	231,81715	1086143
200351824	Harita ve Kadastro (Tam Burslu)	2	YGS-1	3	3		3, 776	----	----	----	----
200351833	Harita ve Kadastro (%75 Burslu)	2	YGS-1	9	9		3, 776	----	----	----	----
200351842	Harita ve Kadastro (%50 Burslu)	2	YGS-1	18	18		3, 776	----	----	----	----
200351066	İç Mekan Tasarımı (Tam Burslu)	2	YGS-5	2	1		3, 776	270,00000	14,2,İ,96	341,14210	156000
200351463	İç Mekan Tasarımı (%50 Burslu)	2	YGS-5	14	13		3, 776	294,60000	14,2,D,95	234,32357	996000
200351851	Kimya Teknolojisi (Tam Burslu)	2	YGS-2	3	3		3, 776	----	----	----	----
200351869	Kimya Teknolojisi (%75 Burslu)	2	YGS-2	9	9		3, 776	----	----	----	----
200351878	Kimya Teknolojisi (%50 Burslu)	2	YGS-2	18	18		3, 776	----	----	----	----
200350226	Lojistik (Tam Burslu)	2	YGS-6	2	1		3, 776	347,65000	15,2,D,97	251,23306	589000
200350244	Lojistik (%50 Burslu)	2	YGS-6	14	13		3, 776			183,78959	1511387
200351093	Mimari Restorasyon (Ücretli)	2	YGS-5	5	5		776			176,90755	1681755
200351109	Mimari Restorasyon (Tam Burslu)	2	YGS-5	3	3		3, 776	352,95000	15,2,D,97	342,58410	152000
200351481	Mimari Restorasyon (%50 Burslu)	2	YGS-5	22	22		3, 776			236,89740	963000
200351799	Moda Tasarımı (Tam Burslu)	2	YGS-5	3	3		3, 776	----	----	----	----
200351806	Moda Tasarımı (%75 Burslu)	2	YGS-5	9	9		3, 776	----	----	----	----
200351815	Moda Tasarımı (%50 Burslu)	2	YGS-5	18	18		3, 776	----	----	----	----
200351763	Özel Güvenlik ve Koruma (Ücretli)	2	YGS-5	20	20		776	----	----	----	----
200351772	Özel Güvenlik ve Koruma (Tam Burslu)	2	YGS-5	3	3		3, 776	----	----	----	----
200351781	Özel Güvenlik ve Koruma (%50 Burslu)	2	YGS-5	7	7		3, 776	----	----	----	----
200351145	Radio ve Televizyon Programcılığı (Tam Burslu)	2	YGS-4	1	1		3, 776	400,00000	15,3,İ,96	307,38896	313000
200351506	Radio ve Televizyon Programcılığı (%50 Burslu)	2	YGS-4	9	9		3, 776	330,00000	14,3,İ,96	241,21130	967000
200351675	Sosyal Güvenlik (Tam Burslu)	2	YGS-5	3	3		3, 776	304,30000	15,2,İ,98	272,25808	554000
200351684	Sosyal Güvenlik (%50 Burslu)	2	YGS-5	27	27		3, 776	302,45000	10,2,D,90	229,17547	1063008
200351199	Sosyal Hizmetler (Ücretli)	2	YGS-5	32	31		776	279,55000	11,2,D,93	201,50675	1424389
200351206	Sosyal Hizmetler (Tam Burslu)	2	YGS-5	4	3		3, 776	394,70000	15,2,İ,97	283,90441	451000
200351727	Spor Yönetimi (Tam Burslu)	2	YGS-5	-	10		3, 776	----	----	----	----
200350729	Turizm ve Otel İşletmeciliği (Tam Burslu)	2	YGS-6	1	1		3, 776	335,30000	15,3,İ,97	255,34366	549000
200350747	Turizm ve Otel İşletmeciliği (%50 Burslu)	2	YGS-6	9	9		3, 776				
200351348	Uygulamalı İngilizce ve Çevirmenlik (İngilizce) (Tam Burslu)	2	YGS-3	-	2		3, 17, 21, 28, 776			379,77914	70900
200351587	Uygulamalı İngilizce ve Çevirmenlik (İngilizce) (%50 Burslu)	2	YGS-3	-	18		3, 17, 21, 28, 776			242,69823	1034116
200351224	Yapı Denetimi (Tam Burslu)	2	YGS-1	2	1		3, 776			248,96296	416000
200351542	Yapı Denetimi (%50 Burslu)	2	YGS-1	14	13		3, 776			191,93250	1112319
	Sağlık Hizmetleri Meslek Yüksekokulu										
200350914	Acil Durum ve Afet Yönetimi (Ücretli)	2	YGS-2	17	16		776	482,50000	01,2,İ,84	180,10540	1319085
200350923	Acil Durum ve Afet Yönetimi (Tam Burslu)	2	YGS-2	3	3		3, 776	347,70000	15,3,İ,97	259,86507	329000
200351427	Acil Durum ve Afet Yönetimi (%50 Burslu)	2	YGS-2	11	10		3, 776	345,85000	13,2,D,95	225,97557	574000
200350941	Acil Durum ve Afet Yönetimi (İÖ) (Tam Burslu)	2	YGS-2	2	1		3, 776	384,85000	15,3,D,97	266,60250	299000
200351436	Acil Durum ve Afet Yönetimi (İÖ) (%50 Burslu)	2	YGS-2	14	13		3, 776	----	----	----	----
200351621	Ağız ve Diş Sağlığı (Ücretli)	2	YGS-2	32	31		776	303,00000	10,2,İ,92	181,06005	1305332
200351639	Ağız ve Diş Sağlığı (Tam Burslu)	2	YGS-2	4	3		3, 776	401,25000	15,3,İ,97	273,39122	271000
200351251	Anestezi (Ücretli)	2	YGS-2	36	36		776			222,35352	614000
200351269	Anestezi (Tam Burslu)	2	YGS-2	4	4		3, 776	444,85000	15,3,İ,97	295,27628	203000
200351278	Anestezi (İÖ) (Ücretli)	2	YGS-2	36	36		776	388,30000	12,2,D,94	211,20315	764000
200351287	Anestezi (İÖ) (Tam Burslu)	2	YGS-2	4	4		3, 776	417,45000	15,3,İ,97	321,48213	148000
200350817	Çocuk Gelişimi (Ücretli)	2	YGS-4	17	16		776				
200350826	Çocuk Gelişimi (Tam Burslu)	2	YGS-4	4	3		3, 776	406,15000	15,2,İ,97	325,70746	212000
200350844	Çocuk Gelişimi (%50 Burslu)	2	YGS-4	15	15		3, 776	359,40000	15,2,İ,97	262,15624	716000
200350862	Çocuk Gelişimi (İÖ) (Ücretli)	2	YGS-4	14	14		776				
200350871	Çocuk Gelişimi (İÖ) (Tam Burslu)	2	YGS-4	3	3		3, 776	385,20000	15,2,İ,97	328,77936	199000
200350898	Çocuk Gelişimi (İÖ) (%50 Burslu)	2	YGS-4	13	13		3, 776	330,05000	15,2,İ,96	255,53599	793000

TABLO-3. Merkezi Yerleştirme İle Öğrenci Alan Yükseköğretim Ön Lisans Programları

PROGRAM KODU (1)	PROGRAM ADI (2)	ÖĞR. SÜRE (3)	PUAN TÜRÜ (4)	SGK KONT (5)	YGSK KONT (6)	OK.BİR KONT (7)	ÖZEL KOŞUL VE AÇIKLAMALAR (8)	2015-ÖSYS EN KÜÇÜK OBP (9)	2015 YERL. ÖNCELİKLERİ (10)	2015 EN KÜÇÜK YGS PUANI (11)	YGS BAŞARI SIRA (12)
200350995	Diş Protez Teknolojisi (Ücretli)	2	YGS-2	3	2		776				
200351003	Diş Protez Teknolojisi (Tam Burslu)	2	YGS-2	3	3		3, 776	353,15000	15,3,İ,97	253,15449	364000
200351912	Diş Protez Teknolojisi (%50 Burslu)	2	YGS-2	25	24		3, 776	----	----	----	----
200350314	İlk ve Acil Yardım (Ücretli)	2	YGS-2	36	36		233, 776	281,30000	12,2,D,94	235,56273	485000
200350323	İlk ve Acil Yardım (Tam Burslu)	2	YGS-2	4	4		3, 233, 776	406,90000	15,3,İ,97	276,09387	261000
200350368	İlk ve Acil Yardım (İÖ) (Ücretli)	2	YGS-2	36	36		233, 776	335,55000	09,2,İ,91	234,63797	492000
200350377	İlk ve Acil Yardım (İÖ) (Tam Burslu)	2	YGS-2	4	4		3, 233, 776	389,15000	15,3,İ,97	262,09555	318000
200351393	İş Sağlığı ve Güvenliği (Ücretli)	2	YGS-2	2	2		776				
200351409	İş Sağlığı ve Güvenliği (Tam Burslu)	2	YGS-2	3	2		3, 776	355,85000	15,3,D,97	266,27153	300000
200351418	İş Sağlığı ve Güvenliği (%50 Burslu)	2	YGS-2	21	20		3, 776	343,70000	14,2,İ,96	218,43382	662000
200351075	İş ve Uğraş Terapisi (Ücretli)	2	YGS-1	27	27		776				
200351084	İş ve Uğraş Terapisi (Tam Burslu)	2	YGS-1	3	3		3, 776	364,85000	15,3,İ,97	279,36225	270000
200351375	Odyometri (Ücretli)	2	YGS-1	32	31		776	420,00000	00,2,D,82	211,50505	781000
200351384	Odyometri (Tam Burslu)	2	YGS-1	4	3		3, 776	440,20000	15,3,İ,97	324,40857	151000
200351648	Odyometri (İÖ) (Ücretli)	2	YGS-1	27	27		776	334,15000	00,2,İ,82	196,45579	1028521
200351657	Odyometri (İÖ) (Tam Burslu)	2	YGS-1	3	3		3, 776	401,90000	15,3,İ,97	306,11030	190000
200351312	Optisyenlik (Ücretli)	2	YGS-1	-	72		776				
200351321	Optisyenlik (Tam Burslu)	2	YGS-1	-	8		3, 776			269,25878	310000
200351603	Optisyenlik (İÖ) (Ücretli)	2	YGS-1	-	54		776				
200351612	Optisyenlik (İÖ) (Tam Burslu)	2	YGS-1	-	6		3, 776			314,53479	171000
200351887	Patoloji Laboratuvar Teknikleri (Ücretli)	2	YGS-2	27	27		776	----	----	----	----
200351896	Patoloji Laboratuvar Teknikleri (Tam Burslu)	2	YGS-2	3	3		3, 776	----	----	----	----
200351154	Sağlık Kurumları İşletmeciliği (Ücretli)	2	YGS-6	2	1		776				
200351163	Sağlık Kurumları İşletmeciliği (Tam Burslu)	2	YGS-6	2	2		3, 776	359,05000	15,3,İ,97	276,59438	385000
200351515	Sağlık Kurumları İşletmeciliği (%50 Burslu)	2	YGS-6	17	16		3, 776	276,05000	13,2,D,94	216,32559	1030657
200351181	Sağlık Kurumları İşletmeciliği (İÖ) (Tam Burslu)	2	YGS-6	1	1		3, 776	380,90000	14,3,İ,96	273,46999	405000
200351524	Sağlık Kurumları İşletmeciliği (İÖ) (%50 Burslu)	2	YGS-6	9	9		3, 776	----	----	----	----
200351296	Tıbbi Laboratuvar Teknikleri (Ücretli)	2	YGS-2	36	36		776	366,70000	12,2,İ,95	184,28081	1252052
200351303	Tıbbi Laboratuvar Teknikleri (Tam Burslu)	2	YGS-2	4	4		3, 776	348,30000	14,3,İ,96	265,18322	305000
200351569	Tıbbi Laboratuvar Teknikleri (İÖ) (Ücretli)	2	YGS-2	27	27		776	375,05000	13,2,İ,95	170,27734	1388569
200351578	Tıbbi Laboratuvar Teknikleri (İÖ) (Tam Burslu)	2	YGS-2	3	3		3, 776	268,15000	13,2,İ,96	260,93391	324000
KARADENİZ TEKNİK ÜNİVERSİTESİ (TRABZON)											
Trabzon Meslek Yüksekokulu											
106250961	Bilgisayar Programcılığı	2	YGS-1	35	35	1		288,20000	15,4,D,97	221,04853	656000
106250564	Biyomedikal Cihaz Teknolojisi	2	YGS-1	23	22	1		289,55000	15,4,D,98	221,98634	645000
106250485	Elektrik	2	YGS-1	35	35	1		308,65000	15,3,D,97	203,87982	900000
106250934	Elektronik Teknolojisi	2	YGS-1	35	35	1		330,50000	15,3,İ,98	197,66377	1006928
106250828	Geleneksel El Sanatları	2	YGS-4	23	22	1		358,10000	15,2,D,97	239,87833	984000
106250501	Harita ve Kadastro	2	YGS-1	25	25	1		331,00000	15,2,İ,96	243,49628	452000
106251041	İnşaat Teknolojisi	2	YGS-1	25	25	1		333,25000	15,3,D,97	239,09855	484000
106250519	Makine	2	YGS-1	35	35	1		350,35000	15,2,İ,97	202,46031	923000
106250837	Tekstil Teknolojisi	2	YGS-1	25	25	1		371,50000	15,2,D,97	166,34703	1393891
Sağlık Hizmetleri Meslek Y.O.											
106251192	İlk ve Acil Yardım	2	YGS-2	25	25	1	233	407,75000	15,3,İ,97	267,48011	295000
106250582	Tıbbi Dokümantasyon ve Sekreterlik	2	YGS-3	25	25	1		378,55000	15,2,D,97	315,03399	312000
106250997	Tıbbi Görüntüleme Teknikleri	2	YGS-1	25	25	1		338,75000	15,3,D,97	263,64948	336000
106250952	Tıbbi Laboratuvar Teknikleri	2	YGS-2	25	25	1		372,80000	15,3,D,97	255,39342	352000
Turizm ve Otelcilik Meslek Yüksekokulu											
106250607	Turizm ve Otel İşletmeciliği	2	YGS-6	40	40	1		351,70000	15,2,İ,97	211,24674	1107607
106251086	Turizm ve Seyahat Hizmetleri	2	YGS-5	35	35	1		279,65000	15,2,İ,95	220,92836	1170920
Araklı Meslek Yüksekokulu											
106251235	Lojistik	2	YGS-6	20	20	1	896	286,60000	15,2,D,96	227,89185	866000
Arsin Meslek Yüksekokulu											
106251111	Gaz ve Tesisatı Teknolojisi	2	YGS-2	20	20	1		315,30000	15,2,İ,97	178,24762	1342550
106251253	Grafik Tasarımı	2	YGS-5	15	15	1		----	----	----	----
106251183	Mobilya ve Dekorasyon	2	YGS-1	18	17	1		305,45000	15,2,D,97	163,54700	1399157
Beşikdüzü Meslek Yüksekokulu											
106251032	Büro Yönetimi ve Yönetici Asistanlığı	2	YGS-4	60	60	2		367,50000	02,2,İ,85	241,32612	966000
106251208	Çağrı Merkezi Hizmetleri	2	YGS-4	60	60	2		310,90000	15,2,İ,97	240,07580	982000
106251095	Dış Ticaret	2	YGS-6	60	60	2		320,95000	14,2,D,96	223,14123	931000
106250855	Muhasebe ve Vergi Uygulamaları	2	YGS-6	60	60	2		316,85000	15,2,D,95	201,83404	1252051
106250688	Pazarlama	2	YGS-6	45	45	2		299,95000	15,2,D,97	181,73018	1535521
106250891	İşletme Yönetimi	2	YGS-6	45	45	2		252,65000	13,2,D,94	201,64552	1254910
Maçka Meslek Yüksekokulu											
106251226	Biyokimya	2	YGS-2	23	22	1		331,70000	15,3,D,96	222,89133	808000
106251165	Gıda Kalite Kontrolü ve Analizi	2	YGS-2	23	22	1		267,00000	14,2,D,95	207,52471	822000
106251174	Gıda Teknolojisi	2	YGS-2	20	20	1		358,50000	15,2,İ,97	194,92028	1047609
106250882	Laboratuvar Teknolojisi	2	YGS-2	30	30	1		273,50000	15,2,İ,97	233,18985	505000
106250758	Turizm ve Otel İşletmeciliği	2	YGS-6	28	27	1		293,00000	09,2,D,90	205,99658	1188395
Sürmene Abdullah Kanca Meslek Yüksekokulu											
106250801	Elektrik	2	YGS-1	20	20	1		334,75000	15,2,İ,97	191,53731	1119828
106251005	Elektronik Teknolojisi	2	YGS-1	20	20	1		311,75000	15,2,İ,97	183,94774	1259384
106251217	Gemi İnşaatı	2	YGS-1	23	22	1		345,40000	15,3,D,97	211,24420	785000
106251262	Kaynak Teknolojisi	2	YGS-1	13	12	1		----	----	----	----
106251014	Makine	2	YGS-1	20	20	1		331,35000	15,2,İ,97	189,80844	1152371
106250819	Mekatronik	2	YGS-1	20	20	1		321,70000	15,3,D,97	219,98021	669000
Tonya Meslek Yüksekokulu											
106251244	Yaşlı Bakımı	2	YGS-2	25	25	1		298,35000	97,2,İ,80	229,23606	541000
Vakfıkebir Meslek Yüksekokulu											
106250767	Bankacılık ve Sigortacılık	2	YGS-6	45	45	2		392,75000	15,2,D,97	224,00369	919000

TABLO-3. Merkezi Yerleştirme İle Öğrenci Alan Yükseköğretim Ön Lisans Programları

PROGRAM KODU (1)	PROGRAM ADI (2)	ÖĞR. SÜRE (3)	PUAN TÜRÜ (4)	SGK KONT (5)	YGSK KONT (6)	OK.BİR KONT (7)	ÖZEL KOŞUL VE AÇIKLAMALAR (8)	2015-ÖSYS EN KÜÇÜK OBP (9)	2015 YERL. ÖNCELİKLERİ (10)	2015 EN KÜÇÜK YGS PUANI (11)	YGS BAŞARI SIRA (12)
106250916	İşletme Yönetimi	2	YGS-6	45	45	2		287,65000	07,2,İ,91	198,16426	1307874
106251102	Maliye	2	YGS-6	45	45	2		293,90000	15,2,D,96	228,15441	862000
106250873	Muhasebe ve Vergi Uygulamaları	2	YGS-6	45	45	2		309,40000	14,2,D,96	207,64844	1162912
Mesleki ve Teknik Eğitim Bölgesi: TUNCELİ											
TUNCELİ ÜNİVERSİTESİ											
Tunceli Meslek Yüksekokulu											
109550058	Bilgisayar Programcılığı	2	YGS-1	20	20	1	4	378,35000	15,2,D,97	214,41592	740000
109550225	Büro Yönetimi ve Yönetici Asistanlığı	2	YGS-4	20	20	1	4, 732, 758			220,21574	1236557
109550243	Büro Yönetimi ve Yönetici Asistanlığı	2	YGS-4	15	15	1	4, 731, 758			207,53453	1403094
109550049	Çocuk Gelişimi	2	YGS-4	20	20	1	4	263,15000	15,2,İ,90	276,39145	565000
109550252	Çocuk Gelişimi	2	YGS-4	20	20	1	4, 729, 758	383,00000	15,2,D,91	261,27463	726000
109550013	Elektrik	2	YGS-1	15	15	1	4	337,50000	15,2,İ,95	198,47174	992000
109550085	Gıda Teknolojisi	2	YGS-2	15	15	1	4	308,15000	12,2,D,94	185,76445	1224951
109550322	Harita ve Kadastro	2	YGS-1	20	20	1	4	425,00000	94,2,İ,74	229,45708	567000
109550031	İnşaat Teknolojisi	2	YGS-1	20	20	1	4	379,15000	94,2,İ,74	237,90710	494000
109550261	İşletme Yönetimi	2	YGS-6	10	10	1	4, 758, 759			171,03266	1598122
109550455	Laboratuvar Teknolojisi	2	YGS-2	20	20	1	4	405,60000	11,2,İ,92	235,58277	484000
109550419	Maliye	2	YGS-6	15	15	1	4, 729, 758			201,35151	1259372
109550101	Moda Tasarımı	2	YGS-5	15	15	1	4	331,55000	12,2,D,90	217,99760	1209796
109550067	Muhasebe ve Vergi Uygulamaları	2	YGS-6	15	15	1	4	365,00000	90,2,D,74	205,15477	1201133
109550207	Muhasebe ve Vergi Uygulamaları	2	YGS-6	15	15	1	4, 730, 758				
109550146	Organik Tarım	2	YGS-6	15	15	1	4			183,29740	1517472
109550234	Saç Bakımı ve Güzellik Hizmetleri	2	YGS-4	15	15	1	4	354,85000	15,2,D,98	220,54659	1232238
109550446	Tıbbi Dokümantasyon ve Sekreterlik	2	YGS-3	20	20	1	4	377,95000	09,2,D,91	289,86370	508000
109550437	Uygulamalı İngilizce ve Çevirmenlik (İngilizce)	2	YGS-3	-	30	1	17, 21, 28, 729, 758			248,74018	961000
Çemişkezek Meslek Yüksekokulu											
109550331	Bankacılık ve Sigortacılık	2	YGS-6	15	15	1	4, 758			200,28830	1275720
109550182	Bilgisayar Programcılığı	2	YGS-1	13	12	1	4, 758				
109550349	Büro Yönetimi ve Yönetici Asistanlığı	2	YGS-4	15	15	1	4, 758	306,40000	14,2,D,95	180,97856	1703263
109550358	Çocuk Gelişimi	2	YGS-4	13	12	1	4, 758	381,30000	15,2,D,97	256,85109	777000
109550428	Yapı Denetimi	2	YGS-1	13	12	1	4, 758				
Pertek Sakine Genç Meslek Yüksekokulu											
109550279	Bankacılık ve Sigortacılık	2	YGS-6	15	15	1	4, 758	342,15000	14,3,D,97	197,35675	1319990
109550304	Harita ve Kadastro	2	YGS-1	20	20	1	4, 758	345,70000	15,2,D,96	198,56885	991000
109550288	Turizm ve Otel İşletmeciliği	2	YGS-6	15	15	1	4, 758				
109550385	Uygulamalı İngilizce ve Çevirmenlik (İngilizce)	2	YGS-3	-	40	1	17, 21, 28, 758			233,32534	1148530
Mesleki ve Teknik Eğitim Bölgesi: UŞAK											
UŞAK ÜNİVERSİTESİ											
Adalet Meslek Yüksekokulu											
109850725	Adalet	2	YGS-3	25	25	1		289,55000	15,2,D,97	313,43160	322000
109870235	Adalet (İÖ)	2	YGS-3	25	25	1	2			292,90232	481000
109850734	Sosyal Güvenlik	2	YGS-5	25	25	1		309,00000	15,2,İ,97	279,21973	490000
109870244	Sosyal Güvenlik (İÖ)	2	YGS-5	25	25	1	2	302,75000	15,2,D,97	263,77550	640000
Sivil Havacılık Meslek Yüksekokulu											
109850831	Sivil Havacılık Kabin Hizmetleri	2	YGS-5	25	25	1	46, 49, 762	353,70000	15,2,D,97	284,13829	449000
109870332	Sivil Havacılık Kabin Hizmetleri (İÖ)	2	YGS-5	25	25	1	2, 46, 49, 762	309,55000	15,2,D,97	273,99934	537000
109850822	Uçak Teknolojisi	2	YGS-1	25	25	1	46, 49, 817	365,25000	15,4,D,97	262,56832	341000
109870323	Uçak Teknolojisi (İÖ)	2	YGS-1	25	25	1	2, 46, 49, 817	335,75000	15,4,D,96	246,71716	430000
Sosyal Bilimler Meslek Yüksekokulu											
109850382	İşletme Yönetimi	2	YGS-6	30	30	1		282,15000	14,2,D,96	216,00906	1035246
109870156	İşletme Yönetimi (İÖ)	2	YGS-6	23	22	1	2	350,85000	89,2,İ,71	186,61353	1474927
109850355	Muhasebe ve Vergi Uygulamaları	2	YGS-6	33	32	1		306,20000	14,2,İ,96	217,63836	1011072
109870077	Muhasebe ve Vergi Uygulamaları (İÖ)	2	YGS-6	25	25	1	2	316,10000	12,2,İ,89	175,35269	1586810
109850479	Radio ve Televizyon Programcılığı	2	YGS-4	18	17	1		323,60000	14,3,D,96	268,69158	644000
109850064	Yerel Yönetimler	2	YGS-4	33	32	1				232,69678	1074821
109870174	Yerel Yönetimler (İÖ)	2	YGS-4	30	30	1	2			219,70551	1243328
Teknik Bilimler Meslek Yüksekokulu											
109850461	Bilgisayar Programcılığı	2	YGS-1	18	17	1		320,75000	15,3,İ,97	205,73168	869000
109870014	Elektrik (İÖ) (Bk.631)	2	YGS-1	25	25	1	2, 631	297,15000	15,2,D,97	171,91115	1381798
109870068	Elektronik Teknolojisi (İÖ) (Bk.631)	2	YGS-1	10	10	1	2, 631	327,75000	15,2,D,98	178,06856	1343289
109850434	Gaz ve Teslati Teknolojisi	2	YGS-2	13	12	1		337,95000	14,2,D,96	204,92946	865000
109850619	Kaynak Teknolojisi	2	YGS-1	15	15	1		312,75000	15,2,D,97	164,99771	1396459
109870032	Makine (İÖ) (Bk.631)	2	YGS-1	20	20	1	2, 631	302,10000	15,2,İ,96	186,01721	1222966
109850601	Otomotiv Teknolojisi	2	YGS-1	18	17	1		295,95000	15,2,İ,97	188,27030	1181453
109870059	Otomotiv Teknolojisi (İÖ)	2	YGS-1	18	17	1	2	276,15000	15,2,İ,96	169,62944	1387138
109850319	Tekstil Teknolojisi	2	YGS-1	13	12	1		305,40000	15,2,D,97	166,63047	1393314
Sağlık Hizmetleri Meslek Yüksekokulu											
109850761	İlk ve Acil Yardım	2	YGS-2	25	25	1	233	391,25000	15,3,İ,97	256,04601	348000
109870262	İlk ve Acil Yardım (İÖ)	2	YGS-2	25	25	1	2, 233	363,00000	15,3,İ,97	251,96013	371000
109850797	Sağlık Kurumları İşletmeciliği	2	YGS-6	25	25	1		325,00000	15,2,İ,97	235,37871	768000
109870298	Sağlık Kurumları İşletmeciliği (İÖ)	2	YGS-6	25	25	1	2	341,80000	12,2,D,94	215,63022	1040947
109850788	Tıbbi Dokümantasyon ve Sekreterlik	2	YGS-3	25	25	1		321,40000	15,2,D,96	295,66662	457000
109870289	Tıbbi Dokümantasyon ve Sekreterlik (İÖ)	2	YGS-3	25	25	1	2	377,55000	13,2,D,95	271,40028	696000
109850691	Tıbbi Laboratuvar Teknikleri	2	YGS-2	25	25	1		389,50000	15,2,D,97	267,61839	294000
109870226	Tıbbi Laboratuvar Teknikleri (İÖ)	2	YGS-2	25	25	1	2	292,50000	92,2,D,66	255,70598	350000
109850779	Yaşlı Bakımı	2	YGS-2	25	25	1		350,85000	98,2,D,79	238,48141	461000
109870271	Yaşlı Bakımı (İÖ)	2	YGS-2	25	25	1	2			223,40537	602000
Banaz Meslek Yüksekokulu											
109850813	İç Mekan Tasarımı	2	YGS-5	20	20	1		278,05000	15,2,D,96	237,28396	958000

TABLO-3. Merkezi Yerleştirme İle Öğrenci Alan Yükseköğretim Ön Lisans Programları

PROGRAM KODU (1)	PROGRAM ADI (2)	ÖĞR. SÜRE (3)	PUAN TÜRÜ (4)	SGK KONT (5)	YGSK KONT (6)	OK.BİR KONT (7)	ÖZEL KOŞUL VE AÇIKLAMALAR (8)	2015-ÖSYS EN KÜÇÜK OBP (9)	2015 YERL. ÖNCELİKLERİ (10)	2015 EN KÜÇÜK YGS PUANI (11)	YGS BAŞARI SIRA (12)
109850391	İşletme Yönetimi	2	YGS-6	18	17	1	61				
109850346	Kimya Teknolojisi	2	YGS-2	15	15	1	61	306,75000	13,2,D,93	186,78983	1205410
109850858	Laboratuvar Teknolojisi	2	YGS-2	15	15	1		----	----	----	----
109850743	Mimari Dekoratif Sanatlar	2	YGS-4	25	25	1		252,50000	13,2,İ,95	237,65264	1012106
109870305	Mimari Dekoratif Sanatlar (İÖ)	2	YGS-4	25	25	1	2	358,40000	13,2,D,93	197,17631	1532034
109850716	Ormancılık ve Orman Ürünleri	2	YGS-6	25	25	1		320,30000	15,2,D,97	221,31100	957000
109870314	Ormancılık ve Orman Ürünleri (İÖ)	2	YGS-6	25	25	1	2	315,00000	81,2,D,60	210,52765	1118804
109850107	Pazarlama	2	YGS-6	10	10	1					
109850628	Turizm ve Otel İşletmeciliği	2	YGS-6	15	15	1	61	260,65000	12,3,D,93	181,98845	1532626
	Eşme Meslek Yüksekokulu										
109850125	Bankacılık ve Sigortacılık	2	YGS-6	25	25	1		291,20000	13,2,D,95	208,06928	1156431
109870111	Bankacılık ve Sigortacılık (İÖ)	2	YGS-6	25	25	1	2				
109850549	Büro Yönetimi ve Yönetici Asistanlığı	2	YGS-4	25	25	1				193,62968	1573885
109850707	Laborant ve Veteriner Sağlık	2	YGS-2	23	22	1		351,90000	11,2,İ,93	221,87197	620000
109850664	Lojistik	2	YGS-6	25	25	1		292,45000	14,2,D,96	203,41545	1228037
109870192	Lojistik (İÖ)	2	YGS-6	13	12	1	2				
109850364	Muhasebe ve Vergi Uygulamaları	2	YGS-6	13	12	1					
	Karahallı Meslek Yüksekokulu										
109850682	Bilgisayar Programcılığı	2	YGS-1	20	20	1		359,20000	15,2,D,97	182,01715	1290819
109850558	Büro Yönetimi ve Yönetici Asistanlığı	2	YGS-4	25	25	1				177,24540	1727750
109850504	Dış Ticaret	2	YGS-6	25	25	1					
109850673	Lojistik	2	YGS-6	30	30	1		305,30000	14,2,D,96	185,45637	1490221
	Sivaslı Meslek Yüksekokulu										
109850646	Bitki Koruma	2	YGS-2	15	15	1					
109850849	Tapu ve Kadastro	2	YGS-6	30	30	1		----	----	----	----
	Ulubey Meslek Yüksekokulu										
109850752	Bankacılık ve Sigortacılık	2	YGS-6	25	25	1		330,85000	11,2,D,92	210,71972	1115830
109870253	Bankacılık ve Sigortacılık (İÖ)	2	YGS-6	25	25	1	2	335,25000	15,3,D,96	182,25508	1529664
109850637	Çocuk Gelişimi	2	YGS-4	30	30	1		421,10000	15,2,İ,97	283,88880	494000
109870183	Çocuk Gelişimi (İÖ)	2	YGS-4	30	30	1	2	420,15000	15,2,D,97	266,02085	673000
109850585	Moda Tasarımı	2	YGS-5	18	17	1		342,10000	15,2,D,97	226,56992	1096925
109850531	Turizm ve Seyahat Hizmetleri	2	YGS-5	18	17	1	61	279,15000	13,3,D,95	173,78836	1693008
	Mesleki ve Teknik Eğitim Bölgesi: VAN										
	YÜZÜNCÜ YIL ÜNİVERSİTESİ (VAN)										
	Van Güvenlik Meslek Yüksekokulu										
110251372	İş Sağlığı ve Güvenliği	2	YGS-2	15	15	1		335,30000	15,2,D,97	250,48089	379000
	Van Meslek Yüksekokulu										
110250559	Bilgisayar Programcılığı	2	YGS-1	15	15	1		339,85000	15,3,D,97	218,35565	689000
110270342	Bilgisayar Programcılığı (İÖ)	2	YGS-1	15	15	1	2	332,75000	15,2,İ,64	203,20375	911000
110251115	Büro Yönetimi ve Yönetici Asistanlığı	2	YGS-4	25	25	1		364,30000	11,2,İ,93	257,63530	768000
110270272	Çocuk Gelişimi (İÖ) (Bk.466)	2	YGS-4	20	20	1	2, 466	398,25000	15,2,İ,99	284,93433	485000
110250408	Elektrik	2	YGS-1	20	20	1		332,60000	15,2,İ,97	205,40268	875000
110270299	Elektrik (İÖ)	2	YGS-1	20	20	1	2	323,55000	15,2,İ,90	173,39418	1376929
110251018	Elektronik Teknolojisi	2	YGS-1	15	15	1		302,30000	15,2,İ,95	187,97138	1187037
110250868	Geleneksel El Sanatları	2	YGS-4	15	15	1		389,60000	82,2,İ,64	244,53907	926000
110251072	İnşaat Teknolojisi	2	YGS-1	15	15	1		304,70000	15,2,D,96	272,60058	296000
110250992	İşletme Yönetimi	2	YGS-6	20	20	1		313,40000	15,2,İ,96	221,89962	949000
110250444	Makine	2	YGS-1	15	15	1		292,55000	15,2,İ,97	185,74368	1227947
110250895	Mimari Restorasyon	2	YGS-5	15	15	1		327,15000	15,2,D,97	305,26675	305000
110250453	Mobilya ve Dekorasyon	2	YGS-1	15	15	1		300,70000	15,2,D,96	178,47550	1338742
110250902	Muhasebe ve Vergi Uygulamaları	2	YGS-6	20	20	1		312,15000	15,2,İ,97	229,05749	850000
110270466	Muhasebe ve Vergi Uygulamaları (İÖ)	2	YGS-6	20	20	1	2	275,85000	78,2,İ,60	218,81790	994000
110250956	Otomotiv Teknolojisi	2	YGS-1	15	15	1		327,45000	15,2,D,97	190,99224	1130088
110270518	Otomotiv Teknolojisi (İÖ)	2	YGS-1	10	10	1	2	306,10000	07,2,İ,89	172,74149	1379261
110251266	Radio ve Televizyon Programcılığı	2	YGS-4	15	15	1		398,75000	14,3,İ,96	275,26560	576000
110250505	Turist Rehberliği	2	YGS-3	20	20	1	46	341,75000	10,3,İ,92	273,80131	669000
110250514	Turizm ve Otel İşletmeciliği	2	YGS-6	20	20	1		363,95000	08,3,İ,88	206,77910	1176215
	Van Sağlık Hizmetleri Meslek Y.O.										
110250568	Anestezi	2	YGS-2	20	20	1		384,15000	15,3,İ,97	350,63568	105000
110251336	Diyaliz	2	YGS-2	10	10	1		323,10000	15,3,İ,97	267,65777	294000
110251381	Engelli Bakımı ve Rehabilitasyon	2	YGS-2	15	15	1		----	----	----	----
110251142	İlk ve Acil Yardım	2	YGS-2	20	20	1	233	367,20000	15,3,İ,96	311,47005	166000
110270599	İlk ve Acil Yardım (İÖ)	2	YGS-2	20	20	1	2, 233	341,20000	15,3,İ,97	287,18447	225000
110251345	Perfüzyon Teknikleri	2	YGS-2	10	10	1		364,20000	15,3,İ,97	255,60374	351000
110251293	Radyoterapi	2	YGS-1	10	10	1				253,00635	392000
110250586	Tıbbi Dokümantasyon ve Sekreterlik	2	YGS-3	25	25	1		350,45000	15,2,D,97	321,31906	273000
110251054	Tıbbi Görüntüleme Teknikleri	2	YGS-1	25	25	1				271,93186	299000
110251027	Tıbbi Laboratuvar Teknikleri	2	YGS-2	25	25	1		367,15000	15,2,D,98	276,01854	262000
110251169	Yaşlı Bakımı	2	YGS-2	25	25	1		431,25000	91,2,D,71	274,14365	268000
	Başkale Meslek Yüksekokulu										
110251036	Bilgisayar Programcılığı	2	YGS-1	25	25	1	136	333,55000	15,2,İ,98	185,40572	1233982
110250611	Elektrik	2	YGS-1	23	22	1	136	336,10000	15,2,D,97	172,80589	1379052
110251124	Organik Tarım	2	YGS-6	20	20	1	136	305,00000	00,2,İ,81	192,37733	1393351
	Erciş Meslek Yüksekokulu										
110250886	Bankacılık ve Sigortacılık	2	YGS-6	40	40	1		330,85000	01,2,İ,82	212,09389	1094622
110251327	Biyomedikal Cihaz Teknolojisi	2	YGS-1	20	20	1		338,75000	15,2,D,96	221,44295	651000
110251363	Çocuk Gelişimi	2	YGS-4	20	20	1		393,80000	15,2,İ,1	298,15496	377000
110251133	Elektronik Haberleşme Teknolojisi	2	YGS-1	23	22	1					
110251009	Gaz ve Tesisatı Teknolojisi	2	YGS-2	20	20	1					
110251063	İnşaat Teknolojisi	2	YGS-1	40	40	1		354,25000	13,2,D,93	198,25302	996000

TABLO-3. Merkezi Yerleştirme İle Öğrenci Alan Yükseköğretim Ön Lisans Programları

PROGRAM KODU (1)	PROGRAM ADI (2)	ÖĞR. SÜRE (3)	PUAN TÜRÜ (4)	SGK KONT (5)	YGSK KONT (6)	OK.BİR KONT (7)	ÖZEL KOŞUL VE AÇIKLAMALAR (8)	2015-ÖSYS EN KÜÇÜK OBP (9)	2015 YERL. ÖNCELİKLERİ (10)	2015 EN KÜÇÜK YGS PUANI (11)	YGS BAŞARI SIRA (12)
110250665	Makine	2	YGS-1	13	12	1		314,60000	09,2,D,91	164,33568	1397666
110250911	Muhasebe ve Vergi Uygulamaları	2	YGS-6	40	40	1		291,65000	96,2,D,61	173,56901	1593184
	Gevaş Meslek Yüksekokulu										
110251081	Bahçe Tarımı	2	YGS-6	20	20	1					
110250708	Bankacılık ve Sigortacılık	2	YGS-6	40	40	1		336,20000	14,2,İ,96	224,37364	914000
110250753	Bilgisayar Programcılığı	2	YGS-1	40	40	1		312,20000	15,2,İ,94	187,02470	1204721
110251318	Laborant ve Veteriner Sağlık	2	YGS-2	25	25	1		280,20000	12,2,İ,94	217,07631	680000
110250929	Muhasebe ve Vergi Uygulamaları	2	YGS-6	40	40	1		310,00000	77,2,İ,59	184,70701	1499827
110250859	Organik Tarım	2	YGS-6	25	25	1					
110251284	Turizm ve Otel İşletmeciliği	2	YGS-6	25	25	1		336,85000	13,2,İ,95	179,73217	1556007
	Muradiye Meslek Yüksekokulu										
110251399	Kimya Teknolojisi	2	YGS-2	15	15	1		----	----	----	----
	Özalp Meslek Yüksekokulu										
110250841	Bilgisayar Programcılığı	2	YGS-1	25	25	1		315,35000	15,2,D,96	189,77638	1152996
110251309	Dış Ticaret	2	YGS-6	25	25	1					
110250789	Gıda Teknolojisi	2	YGS-2	20	20	1		398,35000	12,3,D,94	185,57263	1228466
110250938	Muhasebe ve Vergi Uygulamaları	2	YGS-6	25	25	1					
110250832	Tarla Bitkileri	2	YGS-6	13	12	1					
110251151	Tıbbi Laboratuvar Teknikleri	2	YGS-2	40	40	1		327,50000	08,2,D,89	261,33420	322000
	Mesleki ve Teknik Eğitim Bölgesi: YALOVA										
	YALOVA ÜNİVERSİTESİ										
	Yalova Meslek Yüksekokulu										
109950212	Aşçılık	2	YGS-4	23	22	1	46	408,70000	15,3,D,97	277,16299	557000
109950187	Bilgisayar Programcılığı	2	YGS-1	20	20	1		334,45000	15,3,İ,97	221,17486	655000
109970137	Bilgisayar Programcılığı (İÖ)	2	YGS-1	20	20	1	2	349,55000	15,2,İ,97	198,82120	986000
109950221	Büro Yönetimi ve Yönetici Asistanlığı	2	YGS-4	20	20	1		308,05000	15,2,D,97	258,40963	759000
109970155	Büro Yönetimi ve Yönetici Asistanlığı (İÖ)	2	YGS-4	20	20	1	2	270,75000	15,2,D,96	227,50851	1141770
109950203	Deniz Ulaştırma ve İşletme	2	YGS-1	23	22	1	32, 46, 862	337,20000	15,3,İ,97	239,77046	479000
109970146	Deniz Ulaştırma ve İşletme (İÖ)	2	YGS-1	23	22	1	2, 32, 46, 862	381,85000	15,3,D,99	219,04817	680000
109950036	Deniz ve Liman İşletmeciliği	2	YGS-6	25	25	1	32, 46	336,30000	15,2,D,96	222,22355	944000
109970013	Deniz ve Liman İşletmeciliği (İÖ)	2	YGS-6	25	25	1	2, 32	268,75000	15,2,D,97	217,09830	1019131
109950178	İklimlendirme ve Soğutma Teknolojisi	2	YGS-1	23	22	1		311,80000	15,2,D,96	175,43993	1366109
109970085	İklimlendirme ve Soğutma Teknolojisi (İÖ)	2	YGS-1	18	17	1	2				
109950239	Lastik ve Plastik Teknolojisi	2	YGS-2	18	17	1					
109950169	Muhasebe ve Vergi Uygulamaları	2	YGS-6	25	25	1		376,75000	15,2,D,97	214,03407	1065115
109970119	Muhasebe ve Vergi Uygulamaları (İÖ)	2	YGS-6	25	25	1	2	370,20000	12,2,D,94	203,20481	1231328
109950081	Pazarlama	2	YGS-6	25	25	1		345,70000	15,2,D,97	201,32717	1259739
109970128	Pazarlama (İÖ)	2	YGS-6	25	25	1	2	283,15000	14,2,D,96	188,71035	1445939
109950099	Peyzaj ve Süs Bitkileri	2	YGS-6	25	25	1		296,65000	97,2,İ,78	183,92729	1509650
109970049	Peyzaj ve Süs Bitkileri (İÖ)	2	YGS-6	15	15	1	2				
109950363	Sivil Savunma ve İtfaiyecilik (Erkek)	2	YGS-6	16	16	1	65, 725	309,10000	15,4,D,97	254,21402	560000
109950372	Sivil Savunma ve İtfaiyecilik (Kız)	2	YGS-6	4	4	1	78, 725	355,05000	15,3,D,97	252,32093	578000
109950151	Tekstil Teknolojisi	2	YGS-1	23	22	1		352,90000	15,2,D,95	175,54722	1365413
109970076	Tekstil Teknolojisi (İÖ)	2	YGS-1	18	17	1	2	301,35000	14,2,D,94	166,27708	1394019
109950115	Turizm ve Otel İşletmeciliği	2	YGS-6	25	25	1	46	331,20000	15,3,D,97	205,74524	1192218
109970067	Turizm ve Otel İşletmeciliği (İÖ)	2	YGS-6	25	25	1	2, 46	315,20000	12,3,D,94	194,57804	1361271
109950133	Yat İşletme ve Yönetimi	2	YGS-6	25	25	1	32, 295	285,20000	15,3,D,97	209,69228	1131578
109970252	Yat İşletme ve Yönetimi (İÖ)	2	YGS-6	23	22	1	2, 32, 295	287,20000	11,3,D,92	201,04052	1264124
	Armutlu Meslek Yüksekokulu										
109950318	Gıda Kalite Kontrolü ve Analizi	2	YGS-2	25	25	1		351,85000	14,3,D,96	213,06924	736000
109970216	Gıda Kalite Kontrolü ve Analizi (İÖ)	2	YGS-2	25	25	1	2	310,50000	15,2,D,97	181,27508	1302118
109950275	Gıda Teknolojisi	2	YGS-2	25	25	1		330,90000	15,2,İ,95	197,46020	999000
109970234	Gıda Teknolojisi (İÖ)	2	YGS-2	25	25	1	2	294,60000	11,2,D,93	186,96263	1202169
109950399	Halkla İlişkiler ve Tanıtım	2	YGS-4	25	25	1		349,30000	13,2,D,95	250,59872	851000
109950406	Lojistik	2	YGS-6	25	25	1		337,65000	15,2,D,97	216,18017	1032741
	Çınarcık Meslek Yüksekokulu										
109950257	Adalet	2	YGS-3	25	25	1		374,85000	14,2,D,96	320,69821	277000
109970207	Adalet (İÖ)	2	YGS-3	25	25	1	2			303,47937	393000
109950284	Çocuk Gelişimi	2	YGS-4	25	25	1		377,55000	15,3,D,97	290,03489	441000
109970182	Çocuk Gelişimi (İÖ)	2	YGS-4	25	25	1	2	431,10000	15,2,D,97	279,13682	538000
109950381	Özel Güvenlik ve Koruma	2	YGS-5	23	22	1	87, 218, 744			224,74517	1120826
109970243	Özel Güvenlik ve Koruma (İÖ)	2	YGS-5	23	22	1	2, 87, 218, 744			209,60214	1320822
109950354	Sosyal Hizmetler	2	YGS-5	25	25	1		410,50000	15,3,D,97	332,12629	185000
109970225	Sosyal Hizmetler (İÖ)	2	YGS-5	25	25	1	2	441,05000	15,2,D,97	306,17801	300000
109950327	Yaşlı Bakımı	2	YGS-2	25	25	1		311,65000	95,2,D,77	238,20059	463000
109950293	Yerel Yönetimler	2	YGS-4	25	25	1				235,50247	1039538
109970191	Yerel Yönetimler (İÖ)	2	YGS-4	25	25	1	2			210,52824	1364049
	Termal Meslek Yüksekokulu										
109950309	Fizyoterapi	2	YGS-2	25	25	1		446,85000	15,3,D,98	271,26632	279000
109950336	İlk ve Acil Yardım	2	YGS-2	25	25	1	233	338,85000	15,3,İ,97	257,69073	340000
109950345	Sağlık Kurumları İşletmeciliği	2	YGS-6	25	25	1		348,60000	15,2,İ,96	250,02485	601000
	Mesleki ve Teknik Eğitim Bölgesi: YOZGAT										
	BOZOK ÜNİVERSİTESİ (YOZGAT)										
	Sosyal Bilimler Meslek Yüksekokulu										
102350372	Büro Yönetimi ve Yönetici Asistanlığı	2	YGS-4	25	25	1	4	318,10000	07,2,D,88	224,36910	1182217
102370164	Büro Yönetimi ve Yönetici Asistanlığı (İÖ)	2	YGS-4	25	25	1	2, 4				
102350266	İşletme Yönetimi	2	YGS-6	38	37	1	4				
102350248	Muhasebe ve Vergi Uygulamaları	2	YGS-6	40	40	1	4	304,20000	13,2,İ,94	183,66655	1512904
102350336	Pazarlama	2	YGS-6	10	10	1	4				
	Teknik Bilimler Meslek Yüksekokulu										

TABLO-3. Merkezi Yerleştirme İle Öğrenci Alan Yükseköğretim Ön Lisans Programları

PROGRAM KODU (1)	PROGRAM ADI (2)	ÖĞR. SÜRE (3)	PUAN TÜRÜ (4)	SGK KONT (5)	YGSK KONT (6)	OK.BİR KONT (7)	ÖZEL KOŞUL VE AÇIKLAMALAR (8)	2015-ÖSYS EN KÜÇÜK OBP (9)	2015 YERL. ÖNCELİKLERİ (10)	2015 EN KÜÇÜK YGS PUANI (11)	YGS BAŞARI SIRA (12)
102350433	Bilgisayar Destekli Tasarım ve Animasyon	2	YGS-1	15	15	1	4	316,80000	13,2,D,93	180,43520	1314172
102350293	Bilgisayar Programcılığı	2	YGS-1	45	45	2	4	309,45000	15,2,İ,96	175,43395	1366155
102370119	Bilgisayar Programcılığı (İÖ)	2	YGS-1	15	15	1	2, 4				
102350027	Elektrik	2	YGS-1	33	32	1	4	333,80000	15,2,D,94	168,78002	1388950
102370022	Elektrik (İÖ)	2	YGS-1	10	10	1	2, 4				
102350275	Elektronik Teknolojisi	2	YGS-1	18	17	1	4	287,40000	09,2,D,88	167,04960	1392498
102350327	Geleneksel El Sanatları	2	YGS-4	20	20	1	4	375,40000	88,2,İ,70	190,74707	1606592
102350345	İklimlendirme ve Soğutma Teknolojisi	2	YGS-1	15	15	1	4	330,90000	14,2,D,96	168,97031	1388534
102350318	İnşaat Teknolojisi	2	YGS-1	23	22	1	4	279,00000	14,2,D,96	196,79872	1022385
102370225	İnşaat Teknolojisi (İÖ)	2	YGS-1	23	22	1	2, 4			183,49379	1267179
102350072	Makine	2	YGS-1	35	35	1	4	323,20000	15,2,D,97	176,42090	1358804
102370049	Makine (İÖ)	2	YGS-1	30	30	1	2, 4	250,00000	11,2,D,92	171,04565	1384050
102350081	Makine, Resim ve Konstrüksiyon	2	YGS-1	13	12	1	4	378,35000	03,2,İ,65	184,49121	1250056
102350099	Mobilya ve Dekorasyon	2	YGS-1	20	20	1	4	328,35000	06,2,İ,88	181,38743	1300518
102350309	Tarım Makineleri	2	YGS-1	15	15	1	4	282,25000	14,2,İ,96	164,57661	1397225
102350399	Tohumculuk	2	YGS-6	10	10	1	4				
Sağlık Hizmetleri Meslek Yüksekokulu											
102350503	Anestezi	2	YGS-2	30	30	1	4	435,30000	15,3,D,97	301,46097	188000
102350415	Çocuk Gelişimi	2	YGS-4	25	25	1	4	400,85000	15,2,İ,97	280,19226	528000
102370207	Çocuk Gelişimi (İÖ)	2	YGS-4	25	25	1	2, 4	344,65000	15,2,İ,97	267,45195	658000
102350512	Sağlık Kurumları İşletmeciliği	2	YGS-6	30	30	1	4	348,40000	15,2,D,96	239,84171	713000
102370234	Sağlık Kurumları İşletmeciliği (İÖ)	2	YGS-6	30	30	1	2, 4	----	----	----	----
102350424	Yaşlı Bakımı	2	YGS-2	23	22	1	4	340,00000	97,2,İ,79	236,66486	476000
102370191	Yaşlı Bakımı (İÖ)	2	YGS-2	23	22	1	2, 4	343,75000	11,2,D,93	219,96681	643000
Akdağmadeni Meslek Yüksekokulu											
102350239	Bankacılık ve Sigortacılık	2	YGS-6	40	40	1	4	391,65000	04,2,D,87	194,92752	1356174
102370146	Bankacılık ve Sigortacılık (İÖ)	2	YGS-6	25	25	1	2, 4				
102350363	Bilgisayar Programcılığı	2	YGS-1	15	15	1	4	294,70000	13,2,D,94	164,06825	1398187
102350521	Çocuk Gelişimi	2	YGS-4	40	40	1	4	361,20000	15,2,İ,97	283,97384	493000
102350124	Elektrik	2	YGS-1	13	12	1	4	320,85000	04,2,İ,87	180,02448	1319768
102350539	Giyim Üretim Teknolojisi	2	YGS-1	20	20	1	4				
102350142	Makine	2	YGS-1	13	12	1	4	301,70000	15,2,D,96	176,20138	1360491
102350257	Muhasebe ve Vergi Uygulamaları	2	YGS-6	13	12	1	4				
102350203	Otobüs Kaptanlığı	2	YGS-5	25	25	1	4, 122	314,35000	14,3,D,96	222,12955	1155002
102350284	Turizm ve Seyahat Hizmetleri	2	YGS-5	18	17	1	4				
Boğazlıyan Meslek Yüksekokulu											
102350406	Bilgisayar Programcılığı	2	YGS-1	15	15	1	4	287,15000	12,3,D,94	172,61926	1379692
102350469	Gıda Teknolojisi	2	YGS-2	20	20	1	4	317,75000	14,3,D,95	185,34339	1232772
Sorgun Meslek Yüksekokulu											
102350557	Bilgisayar Programcılığı	2	YGS-1	20	20	1	4	----	----	----	----
102350548	İnşaat Teknolojisi	2	YGS-1	23	22	1	4			180,91479	1307416
102350478	Muhasebe ve Vergi Uygulamaları	2	YGS-6	20	20	1	4				
102350487	Turizm ve Otel İşletmeciliği	2	YGS-6	10	10	1	4				
Yerköy Adalet Meslek Yüksekokulu											
102350381	Adalet	2	YGS-3	30	30	1	4	324,90000	14,2,D,96	296,32143	451000
102370173	Adalet (İÖ)	2	YGS-3	30	30	1	2, 4			284,29079	561000
102350451	Sosyal Güvenlik	2	YGS-5	25	25	1	4	421,45000	15,2,D,97	265,43263	622000
102370216	Sosyal Güvenlik (İÖ)	2	YGS-5	25	25	1	2, 4	363,75000	13,2,D,93	256,36951	723000
Mesleki ve Teknik Eğitim Bölgesi: ZONGULDAK											
BÜLENT ECEVİT ÜNİVERSİTESİ (ZONGULDAK)											
Zonguldak Meslek Yüksekokulu											
110350276	Biyomedikal Cihaz Teknolojisi	2	YGS-1	25	25	1	46, 64, 219, 813	298,60000	15,3,D,97	214,76477	736000
110371021	Biyomedikal Cihaz Teknolojisi (İÖ)	2	YGS-1	25	25	1	2, 219	284,80000	15,2,D,96	194,13943	1071162
110350285	Harita ve Kadastro	2	YGS-1	25	25	1	219	320,85000	14,2,D,96	220,69977	660000
110371039	Harita ve Kadastro (İÖ)	2	YGS-1	25	25	1	2, 219	304,70000	11,2,İ,93	200,66507	954000
110350937	İnşaat Teknolojisi	2	YGS-1	30	30	1	219	377,50000	06,2,D,89	219,80465	671000
110370853	İnşaat Teknolojisi (İÖ)	2	YGS-1	30	30	1	2, 219	277,05000	15,2,D,95	191,51432	1120261
110350813	İşletme Yönetimi	2	YGS-6	50	50	2	219	263,15000	13,2,D,93	183,47577	1515235
110370774	İşletme Yönetimi (İÖ)	2	YGS-6	13	12	1	2, 219				
110351132	Lojistik	2	YGS-6	25	25	1	219	277,90000	15,2,İ,96	222,96555	934000
110371048	Lojistik (İÖ)	2	YGS-6	25	25	1	2, 219	255,40000	13,2,D,95	197,38339	1319600
110350734	Maden Teknolojisi	2	YGS-2	20	20	1	219	291,15000	15,2,İ,97	184,12401	1254922
110350761	Muhasebe ve Vergi Uygulamaları	2	YGS-6	50	50	2	219	317,85000	09,2,D,93	176,05637	1583317
110370738	Muhasebe ve Vergi Uygulamaları (İÖ)	2	YGS-6	13	12	1	2, 219				
110351177	Radyo ve Televizyon Programcılığı	2	YGS-4	25	25	1	219	430,70000	14,3,D,96	250,35982	854000
110371093	Radyo ve Televizyon Programcılığı (İÖ)	2	YGS-4	25	25	1	2, 219			233,32865	1066801
110350337	Turizm ve Otel İşletmeciliği	2	YGS-6	25	25	1	46, 64, 219, 813	314,60000	14,2,D,96	204,57195	1210237
110351308	Turizm ve Otel İşletmeciliği (KKTC Uyruklu)	2	YGS-6	1	-		46, 64, 90, 219, 813	----	----	----	----
Ahmet Erdoğan Sağlık Hizmetleri M.Y.O.											
110351186	Ağız ve Diş Sağlığı	2	YGS-2	25	25	1		406,65000	15,3,D,97	244,57183	417000
110350707	Ameliyathane Hizmetleri	2	YGS-2	25	25	1		373,05000	15,3,D,97	255,59834	351000
110350364	Anestezi	2	YGS-2	25	25	1		449,75000	15,3,D,97	278,57692	253000
110351211	Çocuk Gelişimi	2	YGS-4	25	25	1		435,55000	15,2,İ,97	284,99927	484000
110351274	Eczane Hizmetleri	2	YGS-2	30	30	1		307,30000	12,4,D,94	223,82198	598000
110351017	İlk ve Acil Yardım	2	YGS-2	25	25	1	233	386,95000	15,3,İ,97	257,36820	342000
110351195	Odyometri	2	YGS-1	25	25	1		448,15000	15,3,D,97	278,84506	272000
110351292	Optisyenlik	2	YGS-1	-	40	1		----	----	----	----
110351326	Patoloji Laboratuvar Teknikleri	2	YGS-2	20	20	1		----	----	----	----
110350982	Saç Bakımı ve Güzellik Hizmetleri	2	YGS-4	20	20	1		381,70000	15,2,D,97	223,85660	1188781

TABLO-3. Merkezi Yerleştirme ile Öğrenci Alan Yükseköğretim Ön Lisans Programları

PROGRAM KODU (1)	PROGRAM ADI (2)	ÖĞR. SÜRE (3)	PUAN TÜRÜ (4)	SGK KONT (5)	YGSK KONT (6)	OK.BİR KONT (7)	ÖZEL KOŞUL VE AÇIKLAMALAR (8)	2015-ÖSYS EN KÜÇÜK OBP (9)	2015 YERL. ÖNCELİKLERİ (10)	2015 EN KÜÇÜK YGS PUANI (11)	YGS BAŞARI SIRA (12)
110350373	Tıbbi Dokümantasyon ve Sekreterlik	2	YGS-3	25	25	1		350,00000	15,2,D,97	309,40959	350000
110350928	Tıbbi Görüntüleme Teknikleri	2	YGS-1	25	25	1		359,50000	09,2,D,91	271,08527	303000
110350885	Tıbbi Laboratuvar Teknikleri	2	YGS-2	25	25	1		352,60000	15,2,D,97	264,66644	307000
110351026	Tıbbi Tanıtım ve Pazarlama	2	YGS-6	25	25	1		383,35000	02,2,D,84	235,45805	767000
110350716	Yaşlı Bakımı	2	YGS-2	25	25	1		312,50000	97,2,D,79	237,15267	472000
110351317	Yaşlı Bakımı (KKTC Uyruklu)	2	YGS-2	1	-		90	----	----	----	----
	Alaplı Meslek Yüksekokulu										
110350743	Bankacılık ve Sigortacılık	2	YGS-6	30	30	1	46, 64, 813	311,15000	15,2,D,97	221,87336	949000
110370729	Bankacılık ve Sigortacılık (İÖ)	2	YGS-6	30	30	1	2, 46, 64, 813	322,60000	14,2,D,96	185,15441	1494122
110350416	Elektrik	2	YGS-1	30	30	1		398,45000	15,2,D,97	178,25837	1341123
110350858	Elektronik Haberleşme Teknolojisi	2	YGS-1	25	25	1		312,25000	15,2,D,97	174,00737	1374221
110350867	Elektronik Teknolojisi	2	YGS-1	25	25	1		315,80000	14,2,D,95	169,35724	1387693
110350452	Gemi İnşaatı	2	YGS-1	25	25	1	32, 46, 64, 813	314,40000	15,2,D,97	198,22049	997000
110370898	Gemi Makineleri İşletme (İÖ)	2	YGS-1	25	25	1	2, 32, 195	341,95000	15,2,İ,97	185,43207	1233491
110350946	İnşaat Teknolojisi	2	YGS-1	25	25	1		336,65000	91,2,D,70	200,40734	959000
110350822	İşletme Yönetimi	2	YGS-6	25	25	1					
110350876	Kontrol ve Otomasyon Teknolojisi	2	YGS-1	18	17	1		355,85000	05,2,D,86	181,30373	1301707
110350504	Makine	2	YGS-1	25	25	1		----	----	----	----
110370598	Makine (İÖ)	2	YGS-1	25	25	1	2	----	----	----	----
110350955	Metalurji	2	YGS-1	23	22	1		319,15000	91,2,İ,72	167,44406	1391690
110350779	Muhasebe ve Vergi Uygulamaları	2	YGS-6	30	30	1		335,00000	07,2,D,89	179,15223	1561236
110351123	Yapı Denetimi	2	YGS-1	25	25	1		315,15000	15,2,D,97	172,31917	1380586
110371012	Yapı Denetimi (İÖ)	2	YGS-1	18	17	1	2				
110350513	Yapı Ressamlığı	2	YGS-1	25	25	1		303,05000	13,2,D,95	181,43295	1299828
	Çaycuma Meslek Yüksekokulu										
110350991	Büro Yönetimi ve Yönetici Asistanlığı	2	YGS-4	30	30	1		262,10000	12,2,D,93	186,45845	1652559
110370905	Büro Yönetimi ve Yönetici Asistanlığı (İÖ)	2	YGS-4	18	17	1	2				
110351141	Çağrı Merkezi Hizmetleri	2	YGS-4	25	25	1	46, 64, 813			210,48231	1364653
110371057	Çağrı Merkezi Hizmetleri (İÖ)	2	YGS-4	25	25	1	2, 46, 64, 813				
110351159	Gıda Kalite Kontrolü ve Analizi	2	YGS-2	25	25	1		313,35000	07,2,İ,89	187,37373	1194250
110350558	Gıda Teknolojisi	2	YGS-2	30	30	1	46, 64, 813	357,85000	15,2,D,97	188,05234	1181006
110351105	İnsan Kaynakları Yönetimi	2	YGS-6	30	30	1	46, 64, 813	277,45000	10,2,İ,91	200,10783	1278446
110370995	İnsan Kaynakları Yönetimi (İÖ)	2	YGS-6	15	15	1	2, 46, 64, 813				
110350831	İşletme Yönetimi	2	YGS-6	13	12	1					
110350673	Mobilya ve Dekorasyon	2	YGS-1	10	10	1		350,30000	12,2,D,92		
110350804	Muhasebe ve Vergi Uygulamaları	2	YGS-6	20	20	1		303,75000	15,2,D,97	178,94770	1563064
110351202	Ormancılık ve Orman Ürünleri	2	YGS-6	20	20	1		307,30000	15,2,D,97	214,63058	1056075
110371136	Ormancılık ve Orman Ürünleri (İÖ)	2	YGS-6	20	20	1	2	346,65000	98,2,İ,81	203,24277	1230793
110350585	Turizm ve Otel İşletmeciliği	2	YGS-6	15	15	1	15, 17, 64, 86, 813				
110351098	Uygulamalı İngilizce ve Çevirmenlik (İngilizce)	2	YGS-3	-	120	3	17, 21, 28, 64, 813			260,53310	820000
110370959	Uygulamalı İngilizce ve Çevirmenlik (İngilizce) (İÖ)	2	YGS-3	-	120	3	2, 17, 21, 28, 64, 813			237,49604	1097729
	Devrek Meslek Yüksekokulu										
110351053	Aşçılık	2	YGS-4	25	25	1		390,65000	15,3,D,97	263,55742	700000
110371109	Aşçılık (İÖ)	2	YGS-4	25	25	1	2	361,65000	15,2,İ,97	231,43261	1091082
110351353	Bilgisayar Programcılığı	2	YGS-1	50	50	2		----	----	----	----
110371172	Bilgisayar Programcılığı (İÖ)	2	YGS-1	50	50	2	2	----	----	----	----
110351008	Büro Yönetimi ve Yönetici Asistanlığı	2	YGS-4	30	30	1		345,05000	14,2,D,96	179,18545	1716293
110351238	Geleneksel El Sanatları	2	YGS-4	13	12	1		352,85000	14,2,D,96	194,49546	1563766
110350849	İşletme Yönetimi	2	YGS-6	10	10	1		313,35000	97,2,D,79	175,07416	1588031
110350752	Kimya Teknolojisi	2	YGS-2	20	20	1		295,30000	15,2,D,97	191,03290	1122878
110351114	Menkul Kıymetler ve Sermaye Piyasası	2	YGS-6	13	12	1					
110350788	Muhasebe ve Vergi Uygulamaları	2	YGS-6	10	10	1		374,00000	12,2,İ,93	176,07007	1583246
110351335	Özel Güvenlik ve Koruma	2	YGS-5	40	40	1	273	----	----	----	----
110371154	Özel Güvenlik ve Koruma (İÖ)	2	YGS-5	40	40	1	2, 273	----	----	----	----
110350637	Turizm ve Otel İşletmeciliği	2	YGS-6	13	12	1	46, 64, 813				
110351344	Uygulamalı İngilizce ve Çevirmenlik (İngilizce)	2	YGS-3	-	80	2	17, 21, 28, 64, 813	----	----	----	----
110371163	Uygulamalı İngilizce ve Çevirmenlik (İngilizce) (İÖ)	2	YGS-3	-	80	2	2, 17, 21, 28, 64, 813	----	----	----	----
110350682	Yerel Yönetimler	2	YGS-4	30	30	1				186,45706	1652573
110370923	Yerel Yönetimler (İÖ)	2	YGS-4	30	30	1	2				
	Gökçebey Mithat-Mehmet Çanakçı Meslek Yüksekokulu										
110350964	Halkla İlişkiler ve Tanıtım	2	YGS-4	25	25	1		326,85000	14,2,D,96	197,33646	1530144
110371075	Halkla İlişkiler ve Tanıtım (İÖ)	2	YGS-4	15	15	1	2			190,97867	1603957
110351168	Mimari Dekoratif Sanatlar	2	YGS-4	20	20	1		351,65000	14,2,D,97	246,79153	898000
110371084	Mimari Dekoratif Sanatlar (İÖ)	2	YGS-4	20	20	1	2	315,55000	14,2,D,96	219,61303	1244506
110351265	Tıbbi ve Aromatik Bitkiler	2	YGS-6	20	20	1					
	Karadeniz Ereğli Meslek Yüksekokulu										
110351247	Bilgi Güvenliği Teknolojisi	2	YGS-1	30	30	1		369,65000	15,3,İ,97	197,03134	1018271
110371127	Bilgi Güvenliği Teknolojisi (İÖ)	2	YGS-1	25	25	1	2	308,15000	14,2,İ,96	159,32496	1405238
110351229	Deniz ve Liman İşletmeciliği	2	YGS-6	25	25	1	32	300,05000	15,2,D,97	235,52938	766000
110371118	Deniz ve Liman İşletmeciliği (İÖ)	2	YGS-6	25	25	1	2, 32	257,10000	13,2,D,94	213,49376	1073406
110351283	Grafik Tasarımı	2	YGS-5	25	25	1		281,65000	15,2,İ,96	245,65821	852000
110371145	Grafik Tasarımı (İÖ)	2	YGS-5	25	25	1	2	317,85000	15,2,D,96	225,48141	1111211
	Mesleki ve Teknik Eğitim Bölgesi: DIŞ ÜLKELER										

TABLO-3. Merkezi Yerleştirme İle Öğrenci Alan Yükseköğretim Ön Lisans Programları

PROGRAM KODU (1)	PROGRAM ADI (2)	ÖĞR. SÜRE (3)	PUAN TÜRÜ (4)	SGK KONT (5)	YGS KONT (6)	OK.BİR KONT (7)	ÖZEL KOŞUL VE AÇIKLAMALAR (8)	2015-ÖSYS EN KÜÇÜK OBP (9)	2015 YERL. ÖNCELİKLERİ (10)	2015 EN KÜÇÜK YGS PUANI (11)	YGS BAŞARI SIRA (12)
	HOCA AHMET YESEVİ ULUSLARARASI TÜRK-KAZAK ÜNİVERSİTESİ (TÜRKİSTAN-KAZAKİSTAN)										
	Türkistan Meslek Yüksekokulu										
403950015	Bilgisayar Programcılığı (Uzaktan Öğretim) (Ücretli)	2	YGS-1	50	50		190				
	Mesleki ve Teknik Eğitim Bölgesi: KKTC										
	DOĞU AKDENİZ ÜNİVERSİTESİ (KKTC-GAZİMAĞUSA)										
	Adalet Meslek Yüksekokulu										
300150493	Adalet (Ücretli)	2	YGS-3	8	8		66, 97, 791				
300150509	Adalet (Tam Burslu)	2	YGS-3	4	3		3, 66, 97			297,56642	441000
300150518	Adalet (%50 Burslu)	2	YGS-3	21	21		3, 66, 97				
	Bilgisayar ve Teknoloji Yüksekokulu										
300150121	Bilgisayar Programcılığı (Ücretli)	2	YGS-1	3	2		66, 97, 791				
300150218	Bilgisayar Programcılığı (Tam Burslu)	2	YGS-1	1	1		3, 66, 97	396,00000	15,2,İ,96	199,06281	982000
300150227	Bilgisayar Programcılığı (%50 Burslu)	2	YGS-1	5	5		3, 66, 97				
300150466	Biyomedikal Cihaz Teknolojisi (Ücretli)	2	YGS-1	3	2		66, 97, 791				
300150563	Biyomedikal Cihaz Teknolojisi (Tam Burslu)	2	YGS-1	1	1		3, 66, 97	315,85000	15,2,İ,96	229,30382	569000
300150572	Biyomedikal Cihaz Teknolojisi (%50 Burslu)	2	YGS-1	5	5		3, 66, 97				
300150175	Elektronik Teknolojisi (Ücretli)	2	YGS-1	3	2		66, 97, 791				
300150245	Elektronik Teknolojisi (Tam Burslu)	2	YGS-1	1	1		3, 66, 97	280,35000	15,4,D,97	220,41740	664000
300150254	Elektronik Teknolojisi (%50 Burslu)	2	YGS-1	5	5		3, 66, 97				
300150687	Harita ve Kadastro (Ücretli)	2	YGS-1	3	2		66, 97, 791				
300150696	Harita ve Kadastro (Tam Burslu)	2	YGS-1	1	1		3, 66, 97	370,75000	15,2,İ,97	206,56563	856000
300150703	Harita ve Kadastro (%50 Burslu)	2	YGS-1	5	5		3, 66, 97				
300150209	İnşaat Teknolojisi (Ücretli)	2	YGS-1	3	2		66, 97, 791				
300150272	İnşaat Teknolojisi (Tam Burslu)	2	YGS-1	1	1		3, 66, 97	322,30000	15,4,D,95	230,31641	559000
300150281	İnşaat Teknolojisi (%50 Burslu)	2	YGS-1	5	5		3, 66, 97				
300150166	Muhasebe ve Vergi Uygulamaları (Ücretli)	2	YGS-6	3	2		66, 97, 791				
300150333	Muhasebe ve Vergi Uygulamaları (Tam Burslu)	2	YGS-6	1	1		3, 66, 97	351,00000	15,2,İ,97	233,95492	786000
300150342	Muhasebe ve Vergi Uygulamaları (%50 Burslu)	2	YGS-6	5	5		3, 66, 97				
300150157	Tıbbi Dokümantasyon ve Sekreterlik (Ücretli)	2	YGS-3	4	4		66, 97, 791				
300150369	Tıbbi Dokümantasyon ve Sekreterlik (Tam Burslu)	2	YGS-3	2	2		3, 66, 97			295,40009	459000
300150378	Tıbbi Dokümantasyon ve Sekreterlik (%50 Burslu)	2	YGS-3	12	11		3, 66, 97				
	Sağlık Hizmetleri Yüksekokulu										
300150712	Ağız ve Diş Sağlığı (Ücretli)	2	YGS-2	14	14		66, 97, 791			175,91965	1364755
300150721	Ağız ve Diş Sağlığı (Tam Burslu)	2	YGS-2	4	3		3, 66, 97	344,20000	13,2,D,95	253,46210	362000
300150739	Ağız ve Diş Sağlığı (%50 Burslu)	2	YGS-2	18	17		3, 66, 97			178,91359	1334804
300150863	Ameliyathane Hizmetleri (Ücretli)	2	YGS-2	24	23		66, 97, 791			187,86719	1184650
300150872	Ameliyathane Hizmetleri (Tam Burslu)	2	YGS-2	4	4		3, 66, 97	339,15000	14,3,D,95	262,37765	317000
300150881	Ameliyathane Hizmetleri (%50 Burslu)	2	YGS-2	10	10		3, 66, 97			202,54493	907000
300150624	Anestezi (Ücretli)	2	YGS-2	33	33		66, 97, 791	359,45000	12,2,D,94	209,60103	789000
300150633	Anestezi (Tam Burslu)	2	YGS-2	5	4		3, 66, 97	333,30000	15,3,D,97	296,20982	200000
300150642	Anestezi (%50 Burslu)	2	YGS-2	8	7		3, 66, 97			217,26825	678000
300150748	Diyaliz (Ücretli)	2	YGS-2	21	21		66, 97, 791			191,11846	1121151
300150757	Diyaliz (Tam Burslu)	2	YGS-2	4	3		3, 66, 97	398,35000	05,2,D,87	277,37280	257000
300150766	Diyaliz (%50 Burslu)	2	YGS-2	11	10		3, 66, 97			194,84554	1049104
300150775	Fizyoterapi (Ücretli)	2	YGS-2	21	21		66, 97, 791	480,30000	93,2,D,74	205,75611	851000
300150784	Fizyoterapi (Tam Burslu)	2	YGS-2	4	3		3, 66, 97	343,70000	15,2,D,96	369,84452	83500
300150793	Fizyoterapi (%50 Burslu)	2	YGS-2	11	10		3, 66, 97	382,50000	94,2,D,75	222,36811	614000
300150651	İlk ve Acil Yardım (Ücretli)	2	YGS-2	33	33		66, 97, 233, 791	346,75000	10,2,D,92	221,70658	622000
300150669	İlk ve Acil Yardım (Tam Burslu)	2	YGS-2	5	4		3, 66, 97, 233	383,70000	15,3,D,97	285,04559	232000
300150678	İlk ve Acil Yardım (%50 Burslu)	2	YGS-2	8	7		3, 66, 97, 233	354,60000	13,2,D,95	252,92765	365000
300150899	Radyoterapi (Ücretli)	2	YGS-1	25	25		66, 97, 791				
300150906	Radyoterapi (Tam Burslu)	2	YGS-1	4	3		3, 66, 97			248,07985	422000
300150915	Radyoterapi (%50 Burslu)	2	YGS-1	9	8		3, 66, 97			192,61934	1099351
300150809	Tıbbi Görüntüleme Teknikleri (Ücretli)	2	YGS-1	21	21		66, 97, 791			195,36384	1048249
300150818	Tıbbi Görüntüleme Teknikleri (Tam Burslu)	2	YGS-1	4	3		3, 66, 97			264,47746	332000
300150827	Tıbbi Görüntüleme Teknikleri (%50 Burslu)	2	YGS-1	11	10		3, 66, 97			199,55986	973000
300150836	Yaşlı Bakımı (Ücretli)	2	YGS-2	5	4		66, 97, 791				
300150845	Yaşlı Bakımı (Tam Burslu)	2	YGS-2	2	1		3, 66, 97			225,04748	584000
300150854	Yaşlı Bakımı (%50 Burslu)	2	YGS-2	7	6		3, 66, 97				
	Turizm ve Otelcilik Yüksekokulu										
300150484	Aşçılık (Ücretli)	2	YGS-4	5	4		66, 97, 791				
300150599	Aşçılık (Tam Burslu)	2	YGS-4	2	1		3, 66, 97	349,95000	15,3,D,97	327,60618	204000
300150606	Aşçılık (%50 Burslu)	2	YGS-4	9	9		3, 66, 97				
300150139	Turizm ve Otel İşletmeciliği (İngilizce) (Ücretli)	2	YGS-6	3	2		17, 21, 28, 66, 97, 791				
300150439	Turizm ve Otel İşletmeciliği (İngilizce) (Tam Burslu)	2	YGS-6	1	1		3, 17, 21, 28, 66, 97	371,95000	15,3,D,97	254,75914	555000
300150448	Turizm ve Otel İşletmeciliği (İngilizce) (%50 Burslu)	2	YGS-6	5	5		3, 17, 21, 28, 66, 97				
	GİRNE AMERİKAN ÜNİVERSİTESİ (KKTC-GİRNE)										
	Meslek Yüksekokulu										
300250474	Adalet (Ücretli)	2	YGS-3	11	10		69, 97			177,60633	1739479
300250492	Adalet (Tam Burslu)	2	YGS-3	5	4		3, 69, 97			289,97561	507000
300250517	Adalet (%75 Burslu)	2	YGS-3	6	6		3, 69, 97			243,59068	1023184
300250508	Adalet (%50 Burslu)	2	YGS-3	9	9		3, 69, 97			202,90562	1507043
300250253	Bankacılık ve Sigortacılık (İngilizce) (Ücretli)	2	YGS-6	2	2		17, 21, 28, 69, 97				

TABLO-3. Merkezi Yerleştirme İle Öğrenci Alan Yükseköğretim Ön Lisans Programları

PROGRAM KODU (1)	PROGRAM ADI (2)	ÖĞR. SÜRE (3)	PUAN TÜRÜ (4)	SGK KONT (5)	YGS KONT (6)	OK.BİR KONT (7)	ÖZEL KOŞUL VE AÇIKLAMALAR (8)	2015-ÖSYS EN KÜÇÜK OBP (9)	2015 YERL. ÖNCELİKLERİ (10)	2015 EN KÜÇÜK YGS PUANI (11)	YGS BAŞARI SIRA (12)
300250386	Bankacılık ve Sigortacılık (İngilizce) (Tam Burslu)	2	YGS-6	4	4		3, 17, 21, 28, 69, 97				
300250747	Bankacılık ve Sigortacılık (İngilizce) (%75 Burslu)	2	YGS-6	2	2		3, 17, 21, 28, 69, 97				
300250262	Bankacılık ve Sigortacılık (İngilizce) (%50 Burslu)	2	YGS-6	2	2		3, 17, 21, 28, 69, 97				
300250368	Bilgisayar Operatörlüğü (İngilizce) (Ücretli)	2	YGS-1	3	2		17, 21, 28, 69, 97				
300250402	Bilgisayar Operatörlüğü (İngilizce) (Tam Burslu)	2	YGS-1	3	2		3, 17, 21, 28, 69, 97				
300250377	Bilgisayar Operatörlüğü (İngilizce) (%50 Burslu)	2	YGS-1	3	2		3, 17, 21, 28, 69, 97				
300250226	Bilgisayar Programcılığı (İngilizce) (Ücretli)	2	YGS-1	2	2		17, 21, 28, 69, 97				
300250395	Bilgisayar Programcılığı (İngilizce) (Tam Burslu)	2	YGS-1	4	4		3, 17, 21, 28, 69, 97				
300250756	Bilgisayar Programcılığı (İngilizce) (%75 Burslu)	2	YGS-1	2	2		3, 17, 21, 28, 69, 97				
300250332	Bilgisayar Programcılığı (İngilizce) (%50 Burslu)	2	YGS-1	2	2		3, 17, 21, 28, 69, 97				
300250314	Elektronik Teknolojisi (İngilizce) (Ücretli)	2	YGS-1	3	2		17, 21, 28, 69, 97				
300250411	Elektronik Teknolojisi (İngilizce) (Tam Burslu)	2	YGS-1	3	2		3, 17, 21, 28, 69, 97				
300250765	Elektronik Teknolojisi (İngilizce) (%75 Burslu)	2	YGS-1	3	2		3, 17, 21, 28, 69, 97				
300250323	Elektronik Teknolojisi (İngilizce) (%50 Burslu)	2	YGS-1	3	2		3, 17, 21, 28, 69, 97				
300250235	Halkla İlişkiler ve Tanıtım (İngilizce) (Ücretli)	2	YGS-4	3	2		17, 21, 28, 69, 97				
300250429	Halkla İlişkiler ve Tanıtım (İngilizce) (Tam Burslu)	2	YGS-4	5	5		3, 17, 21, 28, 69, 97			234,40817	1053297
300250774	Halkla İlişkiler ve Tanıtım (İngilizce) (%75 Burslu)	2	YGS-4	3	2		3, 17, 21, 28, 69, 97			188,02747	1636351
300250244	Halkla İlişkiler ve Tanıtım (İngilizce) (%50 Burslu)	2	YGS-4	3	2		3, 17, 21, 28, 69, 97				
300250298	İşletme Yönetimi (İngilizce) (Ücretli)	2	YGS-6	3	2		17, 21, 28, 69, 97				
300250438	İşletme Yönetimi (İngilizce) (Tam Burslu)	2	YGS-6	5	5		3, 17, 21, 28, 69, 97				
300250305	İşletme Yönetimi (İngilizce) (%50 Burslu)	2	YGS-6	3	2		3, 17, 21, 28, 69, 97				
300250271	Muhasebe ve Vergi Uygulamaları (İngilizce) (Ücretli)	2	YGS-6	3	2		17, 21, 28, 69, 97				
300250447	Muhasebe ve Vergi Uygulamaları (İngilizce) (Tam Burslu)	2	YGS-6	3	2		3, 17, 21, 28, 69, 97				
300250783	Muhasebe ve Vergi Uygulamaları (İngilizce) (%75 Burslu)	2	YGS-6	3	2		3, 17, 21, 28, 69, 97				
300250289	Muhasebe ve Vergi Uygulamaları (İngilizce) (%50 Burslu)	2	YGS-6	3	2		3, 17, 21, 28, 69, 97				
300250544	Otomotiv Teknolojisi (İngilizce) (Ücretli)	2	YGS-1	3	2		17, 21, 28, 69, 97				
300250598	Otomotiv Teknolojisi (İngilizce) (Tam Burslu)	2	YGS-1	3	2		3, 17, 21, 28, 69, 97	309,10000	15,2,D,97	195,36765	1048167
300250174	Pazarlama (İngilizce) (Ücretli)	2	YGS-6	3	2		17, 21, 28, 69, 97				
300250456	Pazarlama (İngilizce) (Tam Burslu)	2	YGS-6	3	2		3, 17, 21, 28, 69, 97	317,40000	12,2,D,94	236,65752	752000
300250183	Pazarlama (İngilizce) (%50 Burslu)	2	YGS-6	3	2		3, 17, 21, 28, 69, 97				
300250535	Sivil Havacılık Kabin Hizmetleri (İngilizce) (Ücretli)	2	YGS-5	4	4		17, 21, 28, 49, 69, 97				
300250792	Sivil Havacılık Kabin Hizmetleri (İngilizce) (Tam Burslu)	2	YGS-5	2	1		3, 17, 21, 28, 49, 69, 97	334,10000	15,2,D,96	290,80361	398000
300250553	Sivil Havacılık Kabin Hizmetleri (İngilizce) (%75 Burslu)	2	YGS-5	4	3		3, 17, 21, 28, 49, 69, 97	298,00000	14,2,D,96	235,43474	982000
300250562	Sivil Havacılık Kabin Hizmetleri (İngilizce) (%50 Burslu)	2	YGS-5	6	6		3, 17, 21, 28, 49, 69, 97			209,52199	1321907
300250192	Turizm ve Otel İşletmeciliği (İngilizce) (Ücretli)	2	YGS-6	3	2		17, 21, 28, 69, 97				
300250465	Turizm ve Otel İşletmeciliği (İngilizce) (Tam Burslu)	2	YGS-6	5	5		3, 17, 21, 28, 69, 97	352,00000	15,2,İ,96	208,91591	1143572
300250208	Turizm ve Otel İşletmeciliği (İngilizce) (%50 Burslu)	2	YGS-6	3	2		3, 17, 21, 28, 69, 97	330,35000	14,3,D,96	164,52288	1604828
	Sağlık Meslek Yüksekokulu										
300250605	Ameliyathane Hizmetleri (Ücretli)	2	YGS-2	8	7		69, 97			180,66059	1311184
300250614	Ameliyathane Hizmetleri (Tam Burslu)	2	YGS-2	2	2		3, 69, 97			255,91883	349000
300250808	Ameliyathane Hizmetleri (%75 Burslu)	2	YGS-2	2	2		3, 69, 97			213,20648	734000
300250817	Ameliyathane Hizmetleri (%50 Burslu)	2	YGS-2	6	6		3, 69, 97			200,87474	936000

TABLO-3. Merkezi Yerleştirme İle Öğrenci Alan Yükseköğretim Ön Lisans Programları

PROGRAM KODU (1)	PROGRAM ADI (2)	ÖĞR. SÜRE (3)	PUAN TÜRÜ (4)	SGK KONT (5)	YGSK KONT (6)	OK.BİR KONT (7)	ÖZEL KOŞUL VE AÇIKLAMALAR (8)	2015-ÖSYS EN KÜÇÜK OBP (9)	2015 YERL. ÖNCELİKLERİ (10)	2015 EN KÜÇÜK YGS PUANI (11)	YGS BAŞARI SIRA (12)
300250623	Anestezi (Ücretli)	2	YGS-2	12	11		69, 97			205,89330	849000
300250632	Anestezi (Tam Burslu)	2	YGS-2	5	4		3, 69, 97	339,45000	14,3,D,95	298,07552	196000
300250826	Anestezi (%75 Burslu)	2	YGS-2	7	7		3, 69, 97	416,65000	97,2,D,79	247,17580	400000
300250835	Anestezi (%50 Burslu)	2	YGS-2	7	7		3, 69, 97			233,17023	505000
300250483	İlk ve Acil Yardım (Ücretli)	2	YGS-2	12	11		69, 97, 233	276,65000	06,2,D,87	218,50567	661000
300250589	İlk ve Acil Yardım (Tam Burslu)	2	YGS-2	5	4		3, 69, 97, 233	391,40000	15,3,D,97	276,66878	259000
300250571	İlk ve Acil Yardım (%75 Burslu)	2	YGS-2	7	7		3, 69, 97, 233	350,75000	15,3,D,97	254,45940	357000
300250526	İlk ve Acil Yardım (%50 Burslu)	2	YGS-2	7	7		3, 69, 97, 233	344,85000	15,3,D,97	254,35480	357000
300250641	Radyoterapi (Ücretli)	2	YGS-1	6	5		69, 97				
300250659	Radyoterapi (Tam Burslu)	2	YGS-1	2	2		3, 69, 97			243,54333	452000
300250844	Radyoterapi (%75 Burslu)	2	YGS-1	4	4		3, 69, 97			210,42736	797000
300250853	Radyoterapi (%50 Burslu)	2	YGS-1	4	3		3, 69, 97			193,22844	1087964
300250702	Sağlık Kurumları İşletmeciliği (Ücretli)	2	YGS-6	4	3		69, 97				
300250711	Sağlık Kurumları İşletmeciliği (Tam Burslu)	2	YGS-6	2	1		3, 69, 97	324,50000	15,2,D,97	253,64990	565000
300250862	Sağlık Kurumları İşletmeciliği (%75 Burslu)	2	YGS-6	4	3		3, 69, 97	387,50000	06,2,D,88	182,24072	1529847
300250871	Sağlık Kurumları İşletmeciliği (%50 Burslu)	2	YGS-6	4	4		3, 69, 97				
300250668	Tıbbi Dokümantasyon ve Sekreterlik (Ücretli)	2	YGS-3	4	3		69, 97				
300250677	Tıbbi Dokümantasyon ve Sekreterlik (Tam Burslu)	2	YGS-3	2	1		3, 69, 97	305,70000	14,2,D,95	307,74210	362000
300250889	Tıbbi Dokümantasyon ve Sekreterlik (%75 Burslu)	2	YGS-3	4	3		3, 69, 97			236,38345	1111486
300250898	Tıbbi Dokümantasyon ve Sekreterlik (%50 Burslu)	2	YGS-3	4	4		3, 69, 97			190,88355	1632774
300250686	Tıbbi Görüntüleme Teknikleri (Ücretli)	2	YGS-1	7	7		69, 97			187,18483	1201777
300250695	Tıbbi Görüntüleme Teknikleri (Tam Burslu)	2	YGS-1	3	2		3, 69, 97			259,35626	357000
300250905	Tıbbi Görüntüleme Teknikleri (%75 Burslu)	2	YGS-1	4	4		3, 69, 97			221,54196	650000
300250914	Tıbbi Görüntüleme Teknikleri (%50 Burslu)	2	YGS-1	4	4		3, 69, 97			202,69420	919000
300250729	Yaşlı Bakımı (Ücretli)	2	YGS-2	3	2		69, 97				
300250738	Yaşlı Bakımı (Tam Burslu)	2	YGS-2	3	2		3, 69, 97			210,77527	771000
300250923	Yaşlı Bakımı (%75 Burslu)	2	YGS-2	3	2		3, 69, 97				
300250932	Yaşlı Bakımı (%50 Burslu)	2	YGS-2	3	2		3, 69, 97				
GİRNE ÜNİVERSİTESİ (KKTC-GİRNE)											
Denizcilik Meslek Yüksekokulu											
300750036	Deniz Ulaştırma ve İşletme (İngilizce) (Tam Burslu)	2	YGS-1	2	1		3, 17, 21, 28, 32, 97, 153, 160	350,05000	15,3,D,97	217,98856	693000
300750045	Deniz Ulaştırma ve İşletme (İngilizce) (%50 Burslu)	2	YGS-1	14	13		3, 17, 21, 28, 32, 97, 153, 160				
300750018	Deniz ve Liman İşletmeciliği (İngilizce) (Tam Burslu)	2	YGS-6	1	1		3, 17, 21, 28, 32, 97, 153	281,25000	15,2,D,96	218,63698	996000
300750027	Deniz ve Liman İşletmeciliği (İngilizce) (%50 Burslu)	2	YGS-6	9	9		3, 17, 21, 28, 32, 97, 153				
300750054	Gemi Makineleri İşletme (İngilizce) (Tam Burslu)	2	YGS-1	2	1		3, 17, 21, 28, 32, 97, 153, 160	390,20000	15,3,D,97	207,15933	847000
300750063	Gemi Makineleri İşletme (İngilizce) (%50 Burslu)	2	YGS-1	11	11		3, 17, 21, 28, 32, 97, 153, 160				
Sağlık Hizmetleri Meslek Yüksekokulu											
300750072	Ağız ve Diş Sağlığı (Tam Burslu)	2	YGS-2	3	2		3, 97, 153	----	----	----	----
300750081	Ağız ve Diş Sağlığı (%50 Burslu)	2	YGS-2	23	22		3, 97, 153	----	----	----	----
300750099	Anestezi (Tam Burslu)	2	YGS-2	3	2		3, 97, 153	----	----	----	----
300750106	Anestezi (%50 Burslu)	2	YGS-2	23	22		3, 97, 153	----	----	----	----
300750115	Fizyoterapi (Tam Burslu)	2	YGS-2	2	2		3, 97, 153	----	----	----	----
300750124	Fizyoterapi (%50 Burslu)	2	YGS-2	18	18		3, 97, 153	----	----	----	----
300750133	İlk ve Acil Yardım (Tam Burslu)	2	YGS-2	2	1		3, 97, 153, 233	----	----	----	----
300750142	İlk ve Acil Yardım (%50 Burslu)	2	YGS-2	14	13		3, 97, 153, 233	----	----	----	----
300750151	Tıbbi Dokümantasyon ve Sekreterlik (Tam Burslu)	2	YGS-3	3	2		3, 97, 153	----	----	----	----
300750169	Tıbbi Dokümantasyon ve Sekreterlik (%50 Burslu)	2	YGS-3	23	22		3, 97, 153	----	----	----	----
300750178	Tıbbi Görüntüleme Teknikleri (Tam Burslu)	2	YGS-1	3	3		3, 97, 153	----	----	----	----
300750187	Tıbbi Görüntüleme Teknikleri (%50 Burslu)	2	YGS-1	27	27		3, 97, 153	----	----	----	----
KIBRIS AMERİKAN ÜNİVERSİTESİ (KKTC-LEFKOŞA)											
Sağlık Meslek Yüksekokulu											
300950016	Anestezi (Ücretli)	2	YGS-2	14	13		97, 739	----	----	----	----
300950025	Anestezi (Tam Burslu)	2	YGS-2	2	1		3, 97, 739	----	----	----	----
300950052	Sağlık Kurumları İşletmeciliği (Tam Burslu)	2	YGS-6	5	5		3, 97, 739	----	----	----	----
300950034	Tıbbi Dokümantasyon ve Sekreterlik (Ücretli)	2	YGS-3	14	13		97, 739	----	----	----	----
300950043	Tıbbi Dokümantasyon ve Sekreterlik (Tam Burslu)	2	YGS-3	2	1		3, 97, 739	----	----	----	----
300950061	Yaşlı Bakımı (Tam Burslu)	2	YGS-2	5	5		3, 97, 739	----	----	----	----
KIBRIS İLİM ÜNİVERSİTESİ (KKTC-GİRNE)											
Adalet Meslek Yüksekokulu											
300850071	Adalet (Ücretli)	2	YGS-3	25	25		97, 783	----	----	----	----
300850089	Adalet (Tam Burslu)	2	YGS-3	3	3		3, 97, 783	----	----	----	----
300850098	Adalet (%75 Burslu)	2	YGS-3	1	1		3, 97, 783	----	----	----	----
300850105	Adalet (%50 Burslu)	2	YGS-3	1	1		3, 97, 783	----	----	----	----
Sağlık Hizmetleri Meslek Yüksekokulu											
300850053	Fizyoterapi (Ücretli)	2	YGS-2	9	9		97, 783	----	----	----	----
300850062	Fizyoterapi (Tam Burslu)	2	YGS-2	1	1		3, 97, 783	----	----	----	----
Uygulamalı Bilimler Meslek Yüksekokulu											
300850026	Lojistik (Tam Burslu)	2	YGS-6	2	1		3, 97, 783	331,15000	15,2,D,96	159,96754	1608241
300850035	Lojistik (%75 Burslu)	2	YGS-6	2	1		3, 97, 783	----	----	----	----
300850044	Lojistik (%50 Burslu)	2	YGS-6	7	7		3, 97, 783	----	----	----	----
LEFKE AVRUPA ÜNİVERSİTESİ (KKTC-LEFKE)											
Adalet Meslek Yüksekokulu											
300350331	Adalet (Tam Burslu)	2	YGS-3	3	2		3, 70, 97			282,93909	574000
300351011	Adalet (%75 Burslu)	2	YGS-3	3	2		3, 70, 97	----	----	----	----

TABLO-3. Merkezi Yerleştirme İle Öğrenci Alan Yükseköğretim Ön Lisans Programları

PROGRAM KODU (1)	PROGRAM ADI (2)	ÖĞR. SÜRE (3)	PUAN TÜRÜ (4)	SGK KONT (5)	YGSK KONT (6)	OK.BİR KONT (7)	ÖZEL KOŞUL VE AÇIKLAMALAR (8)	2015-ÖSYS EN KÜÇÜK OBP (9)	2015 YERL. ÖNCELİKLERİ (10)	2015 EN KÜÇÜK YGS PUANI (11)	YGS BAŞARI SIRA (12)
300350491	Adalet (%50 Burslu)	2	YGS-3	15	15		3, 70, 97				
	Meslek Yüksekokulu										
300350516	Aşçılık (Tam Burslu)	2	YGS-4	2	1		3, 70, 97	338,30000	15,2,D,97	268,17315	650000
300351029	Aşçılık (%75 Burslu)	2	YGS-4	2	1		3, 70, 97	----	----	----	----
300350534	Aşçılık (%50 Burslu)	2	YGS-4	7	7		3, 70, 97				
300350349	Bilgisayar Programcılığı (İngilizce) (Tam Burslu)	2	YGS-1	2	1		3, 17, 21, 28, 70, 97	250,00000	13,2,D,92		
300351038	Bilgisayar Programcılığı (İngilizce) (%75 Burslu)	2	YGS-1	2	1		3, 17, 21, 28, 70, 97	----	----	----	----
300350182	Bilgisayar Programcılığı (İngilizce) (%50 Burslu)	2	YGS-1	7	7		3, 17, 21, 28, 70, 97				
300350358	Görsel İletişim (Tam Burslu)	2	YGS-4	2	1		3, 70, 97	331,40000	15,3,D,97	289,36623	446000
300351047	Görsel İletişim (%75 Burslu)	2	YGS-4	2	1		3, 70, 97	----	----	----	----
300350482	Görsel İletişim (%50 Burslu)	2	YGS-4	7	7		3, 70, 97				
300350367	Halkla İlişkiler ve Tanıtım (Tam Burslu)	2	YGS-4	2	1		3, 70, 97			236,30870	1029164
300351056	Halkla İlişkiler ve Tanıtım (%75 Burslu)	2	YGS-4	2	1		3, 70, 97	----	----	----	----
300350297	Halkla İlişkiler ve Tanıtım (%50 Burslu)	2	YGS-4	7	7		3, 70, 97				
300350376	İnşaat Teknolojisi (İngilizce) (Tam Burslu)	2	YGS-1	2	1		3, 17, 21, 28, 70, 97	391,00000	15,2,İ,97	176,08470	1361415
300351065	İnşaat Teknolojisi (İngilizce) (%75 Burslu)	2	YGS-1	2	1		3, 17, 21, 28, 70, 97	----	----	----	----
300350207	İnşaat Teknolojisi (İngilizce) (%50 Burslu)	2	YGS-1	7	7		3, 17, 21, 28, 70, 97				
300350385	İşletme Yönetimi (İngilizce) (Tam Burslu)	2	YGS-6	2	1		3, 17, 21, 28, 70, 97	328,40000	15,2,D,97	193,83484	1372178
300351074	İşletme Yönetimi (İngilizce) (%75 Burslu)	2	YGS-6	2	1		3, 17, 21, 28, 70, 97	----	----	----	----
300350216	İşletme Yönetimi (İngilizce) (%50 Burslu)	2	YGS-6	7	7		3, 17, 21, 28, 70, 97				
300350394	Radyo ve Televizyon Programcılığı (Tam Burslu)	2	YGS-4	3	2		3, 70, 97			254,25705	808000
300351083	Radyo ve Televizyon Programcılığı (%75 Burslu)	2	YGS-4	3	2		3, 70, 97	----	----	----	----
300350313	Radyo ve Televizyon Programcılığı (%50 Burslu)	2	YGS-4	10	10		3, 70, 97				
300350976	Turist Rehberliği (Ücretli)	2	YGS-3	5	5		70, 97	----	----	----	----
300350985	Turist Rehberliği (Tam Burslu)	2	YGS-3	3	2		3, 70, 97	----	----	----	----
300350994	Turist Rehberliği (%75 Burslu)	2	YGS-3	8	7		3, 70, 97	----	----	----	----
300351171	Turist Rehberliği (%50 Burslu)	2	YGS-3	10	10		3, 70, 97	----	----	----	----
	Sağlık Hizmetleri Meslek Yüksekokulu										
300350791	Ağız ve Diş Sağlığı (Ücretli)	2	YGS-2	5	5		70, 97	----	----	----	----
300350807	Ağız ve Diş Sağlığı (Tam Burslu)	2	YGS-2	3	2		3, 70, 97	----	----	----	----
300351189	Ağız ve Diş Sağlığı (%75 Burslu)	2	YGS-2	8	7		3, 70, 97	----	----	----	----
300350816	Ağız ve Diş Sağlığı (%50 Burslu)	2	YGS-2	10	10		3, 70, 97	----	----	----	----
300350543	Ameliyathane Hizmetleri (Ücretli)	2	YGS-2	25	24		70, 97			187,87947	1184421
300350552	Ameliyathane Hizmetleri (Tam Burslu)	2	YGS-2	4	4		3, 70, 97			248,90979	389000
300350561	Ameliyathane Hizmetleri (%50 Burslu)	2	YGS-2	4	4		3, 70, 97			211,04565	767000
300350579	Anestezi (Ücretli)	2	YGS-2	25	24		70, 97			205,68926	853000
300350588	Anestezi (Tam Burslu)	2	YGS-2	4	4		3, 70, 97	335,15000	14,3,D,96	291,93236	212000
300350597	Anestezi (%50 Burslu)	2	YGS-2	4	4		3, 70, 97			228,76554	546000
300350613	Çocuk Gelişimi (Tam Burslu)	2	YGS-4	2	2		3, 70, 97	366,40000	15,2,D,97	283,69171	496000
300351092	Çocuk Gelişimi (%75 Burslu)	2	YGS-4	2	2		3, 70, 97	----	----	----	----
300350622	Çocuk Gelişimi (%50 Burslu)	2	YGS-4	14	13		3, 70, 97	311,45000	14,2,D,96	215,13237	1303652
300350825	Diş Protez Teknolojisi (Ücretli)	2	YGS-2	5	5		70, 97	----	----	----	----
300350834	Diş Protez Teknolojisi (Tam Burslu)	2	YGS-2	3	2		3, 70, 97	----	----	----	----
300350843	Diş Protez Teknolojisi (%75 Burslu)	2	YGS-2	8	7		3, 70, 97	----	----	----	----
300351198	Diş Protez Teknolojisi (%50 Burslu)	2	YGS-2	10	10		3, 70, 97	----	----	----	----
300350631	Diyaliz (Ücretli)	2	YGS-2	23	22		70, 97			188,79189	1166730
300350649	Diyaliz (Tam Burslu)	2	YGS-2	4	4		3, 70, 97			265,90253	301000
300350658	Diyaliz (%50 Burslu)	2	YGS-2	4	3		3, 70, 97			214,03858	722000
300350852	Elektronörofizyoloji (Ücretli)	2	YGS-1	14	13		70, 97	----	----	----	----
300350861	Elektronörofizyoloji (Tam Burslu)	2	YGS-1	2	2		3, 70, 97	----	----	----	----
300350879	Elektronörofizyoloji (%50 Burslu)	2	YGS-1	2	2		3, 70, 97	----	----	----	----
300350667	Engelli Bakımı ve Rehabilitasyon (Tam Burslu)	2	YGS-2	15	15		3, 70, 97				
300350676	Evde Hasta Bakımı (Ücretli)	2	YGS-2	8	8		70, 97				
300350685	Evde Hasta Bakımı (Tam Burslu)	2	YGS-2	2	2		3, 70, 97			181,25623	1302411
300350401	Fizyoterapi (Ücretli)	2	YGS-2	23	22		70, 97	294,35000	15,2,D,95	193,17288	1081354
300350419	Fizyoterapi (Tam Burslu)	2	YGS-2	4	4		3, 70, 97	313,35000	82,2,D,59	275,02894	265000
300351108	Fizyoterapi (%50 Burslu)	2	YGS-2	11	11		3, 70, 97	----	----	----	----
300350428	İlk ve Acil Yardım (Ücretli)	2	YGS-2	23	22		70, 97, 233	377,65000	14,3,D,96	228,24810	551000
300350437	İlk ve Acil Yardım (Tam Burslu)	2	YGS-2	4	4		3, 70, 97, 233	356,30000	15,3,D,97	295,99682	201000
300351117	İlk ve Acil Yardım (%50 Burslu)	2	YGS-2	11	11		3, 70, 97, 233	----	----	----	----
300350888	Odyometri (Ücretli)	2	YGS-1	5	5		70, 97	----	----	----	----
300350897	Odyometri (Tam Burslu)	2	YGS-1	3	2		3, 70, 97	----	----	----	----
300351205	Odyometri (%75 Burslu)	2	YGS-1	8	7		3, 70, 97	----	----	----	----
300350904	Odyometri (%50 Burslu)	2	YGS-1	10	10		3, 70, 97	----	----	----	----
300351002	Ortopedik Protez ve Ortez (Tam Burslu)	2	YGS-2	15	15		3, 70, 97	----	----	----	----
300350701	Optisyenlik (Tam Burslu)	2	YGS-1	-	5		3, 70, 97			219,84964	670000
300351126	Optisyenlik (%75 Burslu)	2	YGS-1	-	5		3, 70, 97	----	----	----	----
300350719	Optisyenlik (%50 Burslu)	2	YGS-1	-	20		3, 70, 97			183,58484	1265608
300350913	Patoloji Laboratuvar Teknikleri (Ücretli)	2	YGS-2	14	13		70, 97	----	----	----	----
300350922	Patoloji Laboratuvar Teknikleri (Tam Burslu)	2	YGS-2	2	2		3, 70, 97	----	----	----	----
300350931	Patoloji Laboratuvar Teknikleri (%50 Burslu)	2	YGS-2	2	2		3, 70, 97	----	----	----	----

TABLO-3. Merkezi Yerleştirme İle Öğrenci Alan Yükseköğretim Ön Lisans Programları

PROGRAM KODU (1)	PROGRAM ADI (2)	ÖĞR. SÜRE (3)	PUAN TÜRÜ (4)	SGK KONT (5)	YGSK KONT (6)	OK.BİR KONT (7)	ÖZEL KOŞUL VE AÇIKLAMALAR (8)	2015-ÖSYS EN KÜÇÜK OBP (9)	2015 YERL. ÖNCELİKLERİ (10)	2015 EN KÜÇÜK YGS PUANI (11)	YGS BAŞARI SIRA (12)
300350949	Perfüzyon Teknikleri (Ücretli)	2	YGS-2	14	13		70, 97	----	----	----	----
300350958	Perfüzyon Teknikleri (Tam Burslu)	2	YGS-2	2	2		3, 70, 97	----	----	----	----
300350967	Perfüzyon Teknikleri (%75 Burslu)	2	YGS-2	2	2		3, 70, 97	----	----	----	----
300350737	Radyoterapi (Tam Burslu)	2	YGS-1	2	2		3, 70, 97			235,04340	517000
300351135	Radyoterapi (%75 Burslu)	2	YGS-1	2	2		3, 70, 97	----	----	----	----
300350746	Radyoterapi (%50 Burslu)	2	YGS-1	14	13		3, 70, 97			200,51027	957000
300350455	Tıbbi Dokümantasyon ve Sekreterlik (Tam Burslu)	2	YGS-3	3	2		3, 70, 97			279,14836	613000
300351144	Tıbbi Dokümantasyon ve Sekreterlik (%75 Burslu)	2	YGS-3	3	2		3, 70, 97	----	----	----	----
300350507	Tıbbi Dokümantasyon ve Sekreterlik (%50 Burslu)	2	YGS-3	20	20		3, 70, 97				
300350764	Tıbbi Görüntüleme Teknikleri (Tam Burslu)	2	YGS-1	3	2		3, 70, 97			257,30067	368000
300351153	Tıbbi Görüntüleme Teknikleri (%75 Burslu)	2	YGS-1	3	2		3, 70, 97	----	----	----	----
300350773	Tıbbi Görüntüleme Teknikleri (%50 Burslu)	2	YGS-1	20	20		3, 70, 97			215,08758	731000
300350464	Tıbbi Laboratuvar Teknikleri (Ücretli)	2	YGS-2	22	21		70, 97			174,24278	1375262
300350473	Tıbbi Laboratuvar Teknikleri (Tam Burslu)	2	YGS-2	4	3		3, 70, 97	369,60000	14,2,D,96	233,87901	499000
300351162	Tıbbi Laboratuvar Teknikleri (%50 Burslu)	2	YGS-2	5	5		3, 70, 97	----	----	----	----
300350782	Yaşlı Bakımı (Tam Burslu)	2	YGS-2	13	12		3, 70, 97				
ULUSLARARASI KIBRIS ÜNİVERSİTESİ (KKTC-LEFKOŞA)											
Adalet Meslek Yüksekokulu											
300450145	Adalet (Ücretli)	2	YGS-3	6	6		71, 97			162,23390	1758640
300450154	Adalet (Tam Burslu)	2	YGS-3	8	8		3, 71, 97			278,59286	618000
300450163	Adalet (%75 Burslu)	2	YGS-3	11	10		3, 71, 97			231,09927	1175371
300450233	Adalet (%50 Burslu)	2	YGS-3	11	10		3, 71, 97				
Meslek Yüksekokulu											
300450312	Bilgisayar Programcılığı (İngilizce) (Tam Burslu)	2	YGS-1	8	7		3, 17, 21, 28, 71, 97				
300450242	Bilgisayar Programcılığı (İngilizce) (%75 Burslu)	2	YGS-1	3	2		3, 17, 21, 28, 71, 97				
300450321	Halkla İlişkiler ve Tanıtım (İngilizce) (Tam Burslu)	2	YGS-4	8	7		3, 17, 21, 28, 71, 97				
300450251	Halkla İlişkiler ve Tanıtım (İngilizce) (%75 Burslu)	2	YGS-4	3	2		3, 17, 21, 28, 71, 97				
300450339	Radyo ve Televizyon Programcılığı (İngilizce) (Tam Burslu)	2	YGS-4	8	7		3, 17, 21, 28, 71, 97			217,39742	1273963
300450269	Radyo ve Televizyon Programcılığı (İngilizce) (%75 Burslu)	2	YGS-4	3	2		3, 17, 21, 28, 71, 97				
300450393	Saç Bakımı ve Güzellik Hizmetleri (Tam Burslu)	2	YGS-4	8	7		3, 71, 97	306,50000	15,2,D,97	216,72691	1282723
300450409	Saç Bakımı ve Güzellik Hizmetleri (%75 Burslu)	2	YGS-4	5	5		3, 71, 97				
300450418	Saç Bakımı ve Güzellik Hizmetleri (%50 Burslu)	2	YGS-4	3	2		3, 71, 97	328,70000	15,2,D,97	208,28389	1393279
Sağlık Bilimleri Meslek Yüksekokulu											
300450596	Ameliyathane Hizmetleri (Ücretli)	2	YGS-2	17	16		71, 97	----	----	----	----
300450603	Ameliyathane Hizmetleri (Tam Burslu)	2	YGS-2	3	3		3, 71, 97	----	----	----	----
300450612	Ameliyathane Hizmetleri (%75 Burslu)	2	YGS-2	4	4		3, 71, 97	----	----	----	----
300450621	Ameliyathane Hizmetleri (%50 Burslu)	2	YGS-2	7	6		3, 71, 97	----	----	----	----
300450348	Anestezi (Ücretli)	2	YGS-2	18	18		71, 97			200,56219	942000
300450357	Anestezi (Tam Burslu)	2	YGS-2	4	4		3, 71, 97	329,65000	14,3,D,96	289,79054	218000
300450427	Anestezi (%75 Burslu)	2	YGS-2	5	5		3, 71, 97	345,70000	10,2,D,92	245,43132	411000
300450436	Anestezi (%50 Burslu)	2	YGS-2	11	10		3, 71, 97			218,89460	656000
300450472	Diyaliz (Ücretli)	2	YGS-2	16	15		71, 97			173,69612	1377960
300450481	Diyaliz (Tam Burslu)	2	YGS-2	3	3		3, 71, 97	364,70000	15,3,D,97	248,91063	389000
300450499	Diyaliz (%75 Burslu)	2	YGS-2	4	4		3, 71, 97			209,70687	787000
300450506	Diyaliz (%50 Burslu)	2	YGS-2	8	7		3, 71, 97			190,39681	1135332
300450172	Eczane Hizmetleri (Ücretli)	2	YGS-2	2	2		71, 97				
300450199	Eczane Hizmetleri (Tam Burslu)	2	YGS-2	7	6		3, 71, 97			192,82922	1087986
300450445	Eczane Hizmetleri (%75 Burslu)	2	YGS-2	4	4		3, 71, 97				
300450215	Fizyoterapi (Ücretli)	2	YGS-2	20	19		71, 97			187,57780	1190242
300450224	Fizyoterapi (Tam Burslu)	2	YGS-2	4	3		3, 71, 97	350,80000	10,2,D,91	280,61634	246000
300450296	Fizyoterapi (%75 Burslu)	2	YGS-2	3	3		3, 71, 97			258,45966	336000
300450303	Fizyoterapi (%50 Burslu)	2	YGS-2	7	6		3, 71, 97			218,35906	663000
300450515	İlk ve Acil Yardım (Ücretli)	2	YGS-2	17	16		71, 97, 233			213,72671	727000
300450524	İlk ve Acil Yardım (Tam Burslu)	2	YGS-2	3	3		3, 71, 97, 233	364,10000	15,3,D,96	299,61354	192000
300450533	İlk ve Acil Yardım (%75 Burslu)	2	YGS-2	2	2		3, 71, 97, 233	333,25000	15,3,D,97	269,88353	285000
300450542	İlk ve Acil Yardım (%50 Burslu)	2	YGS-2	9	8		3, 71, 97, 233	299,85000	14,3,D,96	232,58556	510000
300450551	İş Sağlığı ve Güvenliği (Ücretli)	2	YGS-2	3	3		71, 97				
300450569	İş Sağlığı ve Güvenliği (Tam Burslu)	2	YGS-2	4	4		3, 71, 97	278,30000	14,2,D,91	209,76761	787000
300450578	İş Sağlığı ve Güvenliği (%75 Burslu)	2	YGS-2	4	4		3, 71, 97				
300450587	İş Sağlığı ve Güvenliği (%50 Burslu)	2	YGS-2	2	1		3, 71, 97				
300450639	Odyometri (Ücretli)	2	YGS-1	18	18		71, 97	----	----	----	----
300450648	Odyometri (Tam Burslu)	2	YGS-1	2	2		3, 71, 97	----	----	----	----
300450181	Tıbbi Dokümantasyon ve Sekreterlik (Ücretli)	2	YGS-3	4	4		71, 97				
300450206	Tıbbi Dokümantasyon ve Sekreterlik (Tam Burslu)	2	YGS-3	6	6		3, 71, 97			249,59473	950000
300450278	Tıbbi Dokümantasyon ve Sekreterlik (%75 Burslu)	2	YGS-3	6	6		3, 71, 97			228,96323	1201089
300450287	Tıbbi Dokümantasyon ve Sekreterlik (%50 Burslu)	2	YGS-3	4	4		3, 71, 97				
300450366	Tıbbi Görüntüleme Teknikleri (Ücretli)	2	YGS-1	17	16		71, 97			181,80880	1294076
300450375	Tıbbi Görüntüleme Teknikleri (Tam Burslu)	2	YGS-1	3	3		3, 71, 97			264,34193	332000
300450454	Tıbbi Görüntüleme Teknikleri (%75 Burslu)	2	YGS-1	4	4		3, 71, 97			240,06180	477000
300450463	Tıbbi Görüntüleme Teknikleri (%50 Burslu)	2	YGS-1	7	6		3, 71, 97			224,33082	619000
YAKIN DOĞU ÜNİVERSİTESİ (KKTC-LEFKOŞA)											
Meslek Yüksekokulu											
300550568	Adalet (Tam Burslu)	2	YGS-3	5	5		3, 73, 97			284,09786	563000

TABLO-3. Merkezi Yerleştirme İle Öğrenci Alan Yükseköğretim Ön Lisans Programları

PROGRAM KODU (1)	PROGRAM ADI (2)	ÖĞR. SÜRE (3)	PUAN TÜRÜ (4)	SGK KONT (5)	YGS KONT (6)	OK.BİR KONT (7)	ÖZEL KOŞUL VE AÇIKLAMALAR (8)	2015-ÖSYS EN KÜÇÜK OBP (9)	2015 YERL. ÖNCELİKLERİ (10)	2015 EN KÜÇÜK YGS PUANI (11)	YGS BAŞARI SIRA (12)
300550453	Adalet (%75 Burslu)	2	YGS-3	45	45		3, 73, 97			202,49810	1511565
300551027	Alternatif Enerji Kaynakları Teknolojisi (Tam Burslu)	2	YGS-1	2	1		3, 73, 97				
300551336	Alternatif Enerji Kaynakları Teknolojisi (%75 Burslu)	2	YGS-1	9	8		3, 73, 97	----	----	----	----
300550868	Bankacılık ve Sigortacılık (Tam Burslu)	2	YGS-6	2	1		3, 73, 97	323,60000	14,2,D,96	224,71042	909000
300550877	Bankacılık ve Sigortacılık (%75 Burslu)	2	YGS-6	9	8		3, 73, 97				
300550577	Bankacılık ve Sigortacılık (İngilizce) (Tam Burslu)	2	YGS-6	2	1		3, 15, 17, 28, 73, 97			228,35384	859000
300550462	Bankacılık ve Sigortacılık (İngilizce) (%75 Burslu)	2	YGS-6	9	8		3, 15, 17, 28, 73, 97				
300551045	Bilgisayar Destekli Tasarım ve Animasyon (Tam Burslu)	2	YGS-1	1	1		3, 73, 97			185,45192	1233139
300551345	Bilgisayar Destekli Tasarım ve Animasyon (%75 Burslu)	2	YGS-1	9	9		3, 73, 97	----	----	----	----
300550929	Bilgisayar Programcılığı (Tam Burslu)	2	YGS-1	2	1		3, 73, 97	359,75000	11,2,D,91	178,61418	1337144
300550938	Bilgisayar Programcılığı (%75 Burslu)	2	YGS-1	9	8		3, 73, 97				
300551063	Dış Ticaret (Tam Burslu)	2	YGS-6	2	1		3, 73, 97	323,35000	04,2,D,86	222,82358	936000
300551354	Dış Ticaret (%75 Burslu)	2	YGS-6	9	8		3, 73, 97	----	----	----	----
300550602	Elektronik Teknolojisi (Tam Burslu)	2	YGS-1	1	1		3, 73, 97	290,00000	15,2,D,96	253,26685	390000
300550611	Elektronik Teknolojisi (%75 Burslu)	2	YGS-1	9	9		3, 73, 97				
300550629	Elektronik Teknolojisi (İngilizce) (Tam Burslu)	2	YGS-1	2	2		3, 15, 17, 28, 73, 97				
300550498	Elektronik Teknolojisi (İngilizce) (%75 Burslu)	2	YGS-1	8	8		3, 15, 17, 28, 73, 97				
300551081	Fotoğrafçılık ve Kameramanlık (Tam Burslu)	2	YGS-4	2	1		3, 73, 97	311,90000	14,2,D,94	238,04205	1007130
300551363	Fotoğrafçılık ve Kameramanlık (%75 Burslu)	2	YGS-4	9	8		3, 73, 97	----	----	----	----
300551106	Görsel İletişim (Tam Burslu)	2	YGS-4	1	1		3, 73, 97	303,45000	11,2,D,92	244,64502	925000
300551372	Görsel İletişim (%75 Burslu)	2	YGS-4	9	9		3, 73, 97	----	----	----	----
300551124	Grafik Tasarımı (Tam Burslu)	2	YGS-5	2	1		3, 73, 97	325,45000	15,2,D,96	223,73915	1134033
300551381	Grafik Tasarımı (%75 Burslu)	2	YGS-5	9	8		3, 73, 97	----	----	----	----
300550638	İnşaat Teknolojisi (Tam Burslu)	2	YGS-1	3	2		3, 73, 97			208,30256	829000
300550647	İnşaat Teknolojisi (%75 Burslu)	2	YGS-1	13	12		3, 73, 97				
300550656	İnşaat Teknolojisi (İngilizce) (Tam Burslu)	2	YGS-1	2	1		3, 15, 17, 28, 73, 97			189,04747	1166652
300550505	İnşaat Teknolojisi (İngilizce) (%75 Burslu)	2	YGS-1	9	8		3, 15, 17, 28, 73, 97				
300551142	Mimari Restorasyon (Tam Burslu)	2	YGS-5	2	1		3, 73, 97	361,15000	15,2,D,96	225,81177	1106893
300551399	Mimari Restorasyon (%75 Burslu)	2	YGS-5	9	8		3, 73, 97	----	----	----	----
300550674	Muhasebe ve Vergi Uygulamaları (Tam Burslu)	2	YGS-6	2	1		3, 73, 97	297,85000	14,2,D,96	216,37369	1029919
300551327	Muhasebe ve Vergi Uygulamaları (%75 Burslu)	2	YGS-6	9	8		3, 73, 97				
300550683	Muhasebe ve Vergi Uygulamaları (İngilizce) (Tam Burslu)	2	YGS-6	2	1		3, 15, 17, 28, 73, 97				
300550514	Muhasebe ve Vergi Uygulamaları (İngilizce) (%75 Burslu)	2	YGS-6	9	8		3, 15, 17, 28, 73, 97				
300550692	Otomotiv Teknolojisi (Tam Burslu)	2	YGS-1	2	2		3, 73, 97	288,45000	15,2,D,95	198,26857	996000
300550708	Otomotiv Teknolojisi (%75 Burslu)	2	YGS-1	11	10		3, 73, 97				
300550965	Radyo ve Televizyon Teknolojisi (Tam Burslu)	2	YGS-1	2	1		3, 73, 97	325,70000	10,2,D,92	191,77643	1115283
300550974	Radyo ve Televizyon Teknolojisi (%75 Burslu)	2	YGS-1	9	8		3, 73, 97				
300551309	Saç Bakımı ve Güzellik Hizmetleri (Tam Burslu)	2	YGS-4	2	1		3, 73, 97	347,00000	15,2,D,97	202,47898	1467066
300551406	Saç Bakımı ve Güzellik Hizmetleri (%75 Burslu)	2	YGS-4	9	8		3, 73, 97	----	----	----	----
300550735	Turizm ve Otel İşletmeciliği (Tam Burslu)	2	YGS-6	1	1		3, 73, 97			205,29653	1198982
300550744	Turizm ve Otel İşletmeciliği (%75 Burslu)	2	YGS-6	9	9		3, 73, 97				
300550726	Turizm ve Otel İşletmeciliği (İngilizce) (Tam Burslu)	2	YGS-6	2	1		3, 15, 17, 28, 73, 97	309,55000	15,3,D,97	216,16371	1032982
300550532	Turizm ve Otel İşletmeciliği (İngilizce) (%75 Burslu)	2	YGS-6	9	8		3, 15, 17, 28, 73, 97				
300551169	Uygulamalı İngilizce ve Çevirmenlik (İngilizce) (Tam Burslu)	2	YGS-3	-	3		3, 15, 17, 28, 73, 97			229,37744	1196132
300551415	Uygulamalı İngilizce ve Çevirmenlik (İngilizce) (%75 Burslu)	2	YGS-3	-	17		3, 15, 17, 28, 73, 97	----	----	----	----
	Sağlık Hizmetleri Meslek Yüksekokulu										
300550753	Ağız ve Diş Sağlığı (Tam Burslu)	2	YGS-2	3	2		3, 73, 97	450,50000	14,2,D,95	261,29289	322000
300550435	Ağız ve Diş Sağlığı (%50 Burslu)	2	YGS-2	23	22		3, 73, 97			183,46929	1266381
300550762	Ameliyathane Hizmetleri (Tam Burslu)	2	YGS-2	3	2		3, 73, 97	330,85000	04,2,D,86	288,43691	221000
300550408	Ameliyathane Hizmetleri (%50 Burslu)	2	YGS-2	23	22		3, 73, 97			196,11508	1024586
300550771	Anestezi (Tam Burslu)	2	YGS-2	3	2		3, 73, 97	333,75000	15,3,D,97	306,48421	177000
300550356	Anestezi (%50 Burslu)	2	YGS-2	23	22		3, 73, 97			218,20748	665000
300550947	Biyomedikal Cihaz Teknolojisi (Tam Burslu)	2	YGS-1	2	1		3, 73, 97	321,55000	11,2,D,93	200,60758	955000
300550956	Biyomedikal Cihaz Teknolojisi (%75 Burslu)	2	YGS-1	11	11		3, 73, 97				
300550789	Çocuk Gelişimi (Tam Burslu)	2	YGS-4	2	2		3, 73, 97	385,85000	15,2,D,97	267,61660	656000
300550426	Çocuk Gelişimi (%50 Burslu)	2	YGS-4	16	15		3, 73, 97				
300550886	Diyaliz (Tam Burslu)	2	YGS-2	3	3		3, 73, 97			267,47537	295000
300550895	Diyaliz (%50 Burslu)	2	YGS-2	27	27		3, 73, 97			192,18999	1100363
300550798	Eczane Hizmetleri (Tam Burslu)	2	YGS-2	1	1		3, 73, 97			217,59150	673000
300550444	Eczane Hizmetleri (%50 Burslu)	2	YGS-2	9	9		3, 73, 97				
300551187	Elektronörfizyoloji (Tam Burslu)	2	YGS-1	2	2		3, 73, 97	432,30000	15,3,D,97	230,62059	556000
300551196	Elektronörfizyoloji (%50 Burslu)	2	YGS-1	16	15		3, 73, 97				
300551203	Fizyoterapi (Tam Burslu)	2	YGS-2	3	3		3, 73, 97	360,60000	11,2,D,93	290,02363	217000
300551212	Fizyoterapi (%50 Burslu)	2	YGS-2	27	27		3, 73, 97			195,39741	1038277
300550805	İlk ve Acil Yardım (Tam Burslu)	2	YGS-2	3	3		3, 73, 97, 233	384,85000	15,3,D,97	277,82504	255000
300550347	İlk ve Acil Yardım (%50 Burslu)	2	YGS-2	27	27		3, 73, 97, 233	352,65000	11,2,D,93	228,92133	544000

TABLO-3. Merkezi Yerleştirme İle Öğrenci Alan Yükseköğretim Ön Lisans Programları

PROGRAM KODU (1)	PROGRAM ADI (2)	ÖĞR. SÜRE (3)	PUAN TÜRÜ (4)	SGK KONT (5)	YGS KONT (6)	OK.BİR KONT (7)	ÖZEL KOŞUL VE AÇIKLAMALAR (8)	2015-ÖSYS EN KÜÇÜK OBP (9)	2015 YERL. ÖNCELİKLERİ (10)	2015 EN KÜÇÜK YGS PUANI (11)	YGS BAŞARI SIRA (12)
300551424	İş Sağlığı ve Güvenliği (Tam Burslu)	2	YGS-2	1	1		3, 73, 97	----	----	----	----
300551433	İş Sağlığı ve Güvenliği (%50 Burslu)	2	YGS-2	7	6		3, 73, 97	----	----	----	----
300551221	Laborant ve Veteriner Sağlık (Tam Burslu)	2	YGS-2	1	1		3, 73, 97	304,55000	12,3,D,88	225,97650	574000
300551239	Laborant ve Veteriner Sağlık (%50 Burslu)	2	YGS-2	9	9		3, 73, 97				
300550814	Odyometri (Tam Burslu)	2	YGS-1	3	2		3, 73, 97	358,55000	15,2,D,95	303,44003	197000
300550329	Odyometri (%50 Burslu)	2	YGS-1	23	22		3, 73, 97	366,30000	15,3,D,97	206,19688	862000
300551248	Ortopedik Protez ve Ortez (Tam Burslu)	2	YGS-2	2	1		3, 73, 97			222,30322	615000
300551257	Ortopedik Protez ve Ortez (%50 Burslu)	2	YGS-2	11	11		3, 73, 97				
300551284	Patoloji Laboratuvar Teknikleri (Tam Burslu)	2	YGS-2	2	2		3, 73, 97			229,98697	534000
300551293	Patoloji Laboratuvar Teknikleri (%50 Burslu)	2	YGS-2	16	15		3, 73, 97				
300551266	Perfüzyon Teknikleri (Tam Burslu)	2	YGS-2	2	2		3, 73, 97	311,70000	13,2,D,95	243,05847	427000
300551275	Perfüzyon Teknikleri (%50 Burslu)	2	YGS-2	16	15		3, 73, 97				
300550902	Radyoterapi (Tam Burslu)	2	YGS-1	3	2		3, 73, 97			247,18372	427000
300550911	Radyoterapi (%50 Burslu)	2	YGS-1	20	20		3, 73, 97				
300550823	Tıbbi Dokümantasyon ve Sekreterlik (Tam Burslu)	2	YGS-3	3	2		3, 73, 97			287,93498	526000
300550541	Tıbbi Dokümantasyon ve Sekreterlik (%75 Burslu)	2	YGS-3	20	20		3, 73, 97			208,43675	1444411
300550983	Tıbbi Görüntüleme Teknikleri (Tam Burslu)	2	YGS-1	5	5		3, 73, 97			250,78072	405000
300550992	Tıbbi Görüntüleme Teknikleri (%50 Burslu)	2	YGS-1	43	42		3, 73, 97			186,28983	1218042
300550841	Tıbbi Laboratuvar Teknikleri (Tam Burslu)	2	YGS-2	2	2		3, 73, 97			244,60877	417000
300550417	Tıbbi Laboratuvar Teknikleri (%50 Burslu)	2	YGS-2	18	18		3, 73, 97				
300550859	Yaşlı Bakımı (Tam Burslu)	2	YGS-2	2	1		3, 73, 97			218,90197	656000
300550559	Yaşlı Bakımı (%75 Burslu)	2	YGS-2	14	13		3, 73, 97				
	Turizm ve Otel İşletmeciliği Meslek Yüksekokulu										
300551009	Aşçılık (Tam Burslu)	2	YGS-4	1	1		3, 73, 97	296,30000	15,3,D,97	275,88507	570000
300551018	Aşçılık (%50 Burslu)	2	YGS-4	9	9		3, 73, 97				

Tablo 4 Merkezi Yerleştirme ile Öğrenci Alan Yükseköğretim Lisans Programları Açıklamalar

1. Bu tabloda yükseköğretim kurumları ve programları için belirtilen kontenjanlar ve koşullar Yükseköğretim Kurulunca saptanmıştır. Tercih etmek istediğiniz bir program ile ilgili olarak belirtilen koşulları tam olarak karşılamıyorsanız o programa tercih listenizde yer vermeyiniz. Bu uyarıları göz önünde tutmadığınız takdirde ilgili tercihleriniz geçersiz sayılır; bu tür tercihlerinizdeki programlardan birinin kesin kayıt listesinde adınız yer almış olsa bile programa kaydınız yapılmaz.
2. Bir programı tercih listenize alırken şu noktaları göz önünde tutmanız gerekir:
 - a) Tercih etmek istediğiniz programdaki öğrenim sırasında ve programın hazırladığı meslekte başarılı olmayı engelleyici bir bedensel veya ruhsal engeliniz bulunmamalıdır. Bazı yükseköğretim programları bu programa yerleştirilen adaylardan, tam teşekküllü hastaneden alınacak sağlık kurulu raporu isteyebilir. Örneğin, her iki gözün toplam görmesi en az 10/10 olmayan ve renk algılama bozukluğu olan görme engellilerin Sınıf Öğretmeni olarak Milli Eğitim Bakanlığı tarafından ataması yapılmamaktadır.
 - b) Tercih etmek istediğiniz programdaki öğrenim sırasında ve programın hazırladığı meslekte başarılı olabilmeniz için gerekli becerilere sahip olmanız gerekir. Örneğin, bazı alanlarda el ve parmakları ustalikle kullanabilme önemlidir, bu beceriye sahip olmayanlar güçlüklerle karşılaşabilirler.
 - c) Tercih etmek istediğiniz programdaki öğretim yabancı bir dilde yapılıyorsa, bu yabancı dilde belli bir yeterliğe ulaşmış olmanız gerekir. Yabancı dili yeterli olmayanlar öğrenimleri sırasında güçlüklerle karşılaşabilirler.
3. Tabloda yer alan bir programın açılmaması ya da yasama, yargı, yürütme organlarının veya Yükseköğretim Kurulunun kararı ile veya diğer zorlayıcı bir nedenle kapatılması halinde o program için yapılan tercihler işleme konulmaz.
4. Bu kılavuzda belli bir kod numarası ile tanımlanan bir programın bağlı olduğu kurum ve adı yasal düzenlemelerle değiştirilecek olursa o programa yerleştirilen öğrenciler, programın yeni adı ile bağlandığı kurumun öğrencisi sayılacak ve kendilerinden yeni kurumun kurallarına uymaları istenebilecektir.
5. Yükseköğretim kurumları, gerekli gördükleri takdirde, belli bir kod numarası ile tanımlanan bir programı, iki veya daha fazla uygulama grubuna ayırabilirler. Bu husustaki düzenleme, ilgili kurumun yetkili organının kararı ile yapılır.
6. Tablo 4'ün **En Küçük Puan ve Başarı Sırası** sütunlarında kullanılan kısaltmalar (semboller) aşağıda açıklanmıştır:

En Küçük Puan sütununda;

- a) 2016-ÖSYS'de **yeni açılan** yükseköğretim programlarının **En Küçük Puan** sütununda (- - -) işareti bulunmaktadır.
- b) 2016-ÖSYS'de **puan türü değişen** yükseköğretim programlarında (* * * *) işareti bulunmaktadır.
- c) 2015-ÖSYS'de **kontenjanı merkezi yerleştirme ile dolmayan** yükseköğretim programlarında ise **En Küçük Puan** sütununda hiçbir işaret bulunmaz.

Başarı Sırası sütunlarında,

- a) 2016-ÖSYS'de yeni açılan ya da 2016-ÖSYS'de puan türü değişen programların **başarı sırası sütunlarında (...)**; ek puan söz konusu değil ise **ek puanlı başarı sırası sütununda (---)** işareti bulunmaktadır.
- b) 2015-ÖSYS'de kontenjanı merkezî yerleştirme ile dolmayan programların **başarı sırası sütunlarında** hiçbir işaret bulunmaz. Ek puan söz konusu değil ise **ek puanlı başarı sırası sütununda (---)** işareti bulunmaktadır.

DİKKAT: Tabloda yer alan 2015-ÖSYS'ye ait değerlerin, bir programın ne ölçüde tercih edildiğini göstermekle birlikte 2015-ÖSYS sonucu ortaya çıkan değerler olduğunu unutmayınız. Tercihler yapılırken bu kılavuzdaki yükseköğretim programlarına ait 2015-ÖSYS başarı sıralarının adayın 2016-ÖSYS sonuç bilgilerindeki yerleştirme puanlarına ait başarı sıraları ile karşılaştırılması yol gösterici olabilecektir. Ancak, yeni programlar açılmasının, bazı programların kapanmasının yanı sıra, yükseköğretim programlarında gerçekleşen puan türü değişiklikleri, kontenjanın azalması veya artması, programa kabul koşullarında meydana gelebilecek değişiklikler, ek puan alabilecek öğrenci sayısı değişimleri, alanda veya yakın alanlarda yeni açılan programlar ve öğrenim ücretlerinde meydana gelen değişiklikler gibi birçok etkenin bu yıl oluşacak başarı sıralamalarını değiştirebileceği göz önünde tutulmalıdır.

7. Birden fazla baraj puan koşulu bulunan programlara yerleştirme işlemlerinde yüksek olan puan dikkate alınır.

TABLE-4. Merkezi Yerleştirme İle Öğrenci Alan Yükseköğretim Lisans Programları

PROGRAM KODU (1)	PROGRAM ADI (2)	ÖGR. SÜRE (3)	PUAN TÜRÜ (4)	GENEL KONT. (5)	OK.BİR KONT. (6)	MEB (7)	ÖZEL KOŞUL VE AÇIKLAMALAR (8)	2015-ÖSYS 0,12BAŞARI SIRASI (9)	2015-ÖSYS EK PUANLI B.SIRA (10)	2015-ÖSYS EN KÜÇÜK PUAN (11)	P.DR. SAYI (12)	D.DR. SAYI (13)	Y.D.DR. SAYISI (14)	GRV (15)	AKREDİTE (16)	TUS TT1 (17)	TUS TT2 (18)	TUS KTP (19)	DUS (20)	AB AYP (21)	KPSS-1 (22)	KPSS-2 (23)	KPSS-3 (24)
	ABANT İZZET BAYSAL ÜNİVERSİTESİ (BOLU)																						
100110433	Diş Hekimliği Fakültesi	5	MF-3	90	3		74	17800	---	435,43258	1	3	16										
100110609	Diş Hekimliği Fakültesi (KKTC Uyruklu)	5	MF-3	1			74, 90	38200	---	394,08744	-	-	-										
	Eğitim Fakültesi																						
100110018	Bilgisayar ve Öğretim Teknolojileri Öğretmenliği	4	YGS-1	50	2		1, 74	273000	10800	278,52020	-	2	5								72,43927	70,14435	
100110027	Fen Bilgisi Öğretmenliği	4	MF-2	60	2		1, 74	186000	21400	252,05281	2	4	3								68,93345	66,15338	65,99312
100110036	İlköğretim Matematik Öğretmenliği	4	MF-1	60	2	3	1, 74, 75	65900	12100	348,15830	2	2	4								76,12523	69,99311	69,23148
100110045	İngilizce Öğretmenliği	4	DİL-1	80	2	15	1, 17, 21, 74, 75, 77, 86	10200	1090	384,84042	-	-	4								65,00449	71,43415	64,38929
100110054	Okul Öncesi Öğretmenliği	4	YGS-5	60	2		1, 74	126000	27400	352,42563	1	-	6								70,16592	70,80243	
100110672	Özel Eğitim Öğretmenliği	4	YGS-4	70	2	22	1, 74, 75, 80	---	-	3	4										
100110063	Rehberlik ve Psikolojik Danışmanlık	4	TM-3	60	2	5	74, 75	33900	---	387,03827	-	2	2								75,95163	69,80211	74,27374
100110072	Sınıf Öğretmenliği	4	TM-2	90	3		1, 74	89600	17900	337,43872	1	2	8								72,21433	69,53102	66,78603
100110081	Sosyal Bilgiler Öğretmenliği	4	TS-1	70	2		1, 74	58400	6430	343,45412	2	1	4								69,03237	65,73486	66,93172
100110099	Türkçe Öğretmenliği	4	TS-2	90	3		1, 74	23500	4080	386,28988	-	2	5								70,84102	69,06065	67,88349
	Fen-Edebiyat Fakültesi																						
100110115	Biyoloji (İngilizce)	4	MF-2	35	1		15, 17, 28, 74	243000	---	225,91972	10	5	3								65,84482	66,92667	63,07352
100110124	Fizik (İngilizce)	4	MF-2	15	1		15, 17, 28, 74	...	---	---	9	8	1										
100110133	Kimya (İngilizce)	4	MF-2	40	1		15, 17, 28, 74	246000	---	223,80054	7	3	7								68,59099	68,82522	62,77955
100110142	Matematik (İngilizce)	4	MF-1	65	2		15, 17, 28, 74	199000	---	245,84398	3	2	9								74,46052	73,75838	66,49741
100110151	Psikoloji	4	TM-3	90	3		15, 17, 74, 86	32100	---	389,10466	2	2	2								70,20197	70,65007	64,06503
100110169	Sosyoloji	4	TM-3	60	2		15, 17, 74, 86	150000	---	314,67140	2	2	5								65,95952	62,68582	59,16561
100130155	Sosyoloji (İÖ)	4	TM-3	60	2		2, 15, 17, 86	212000	---	292,44025	-	-	-								65,95952	62,68582	59,16561
100110178	Tarih	4	TS-2	60	2		74	110000	---	321,06220	2	3	7								64,90298	63,43984	61,48680
100130164	Tarih (İÖ)	4	TS-2	60	2		2	151000	---	304,13216	-	-	-								64,90298	63,43984	61,48680
100110187	Türk Dili ve Edebiyatı	4	TS-2	60	2		74	58100	---	351,18703	2	4	5								66,07463	66,51958	65,25648
100130173	Türk Dili ve Edebiyatı (İÖ)	4	TS-2	60	2		2	91300	---	330,51314	-	-	-								66,07463	66,51958	65,25648
	İktisadi ve İdari Bilimler Fakültesi																						
100110196	İktisat	4	TM-1	105	3		74	287000	---	255,75718	6	3	5								65,40485	63,60052	
100130119	İktisat (İÖ)	4	TM-1	105	3		2	362000	---	239,41108	-	-	-								65,40485	63,60052	
100110203	İşletme	4	TM-1	135	4		74	320000	---	248,13977	3	4	13								65,16472	64,33338	
100130128	İşletme (İÖ)	4	TM-1	135	4		2	396000	---	232,73628	-	-	-								65,16472	64,33338	
100110212	Kamu Yönetimi	4	TM-3	80	2		74	...	---	****	4	2	13								67,62129	64,88696	67,47752
100130137	Kamu Yönetimi (İÖ)	4	TM-3	80	2		2	...	---	****	-	-	-								67,62129	64,88696	67,47752
100110451	Maliye	4	TM-1	45	2		74	173000	---	289,83221	-	1	4								63,60832		
100130191	Maliye (İÖ)	4	TM-1	45	2		2	243000	---	267,01375	-	-	-								63,60832		
100110221	Uluslararası İlişkiler	4	TM-3	80	2		15, 17, 74, 86	...	---	****	4	2	5								69,51221	67,88673	
100130146	Uluslararası İlişkiler (İÖ)	4	TM-3	80	2		2, 15, 17, 86	...	---	****	-	-	-								69,51221	67,88673	
	İlahiyat Fakültesi																						
100110478	İlahiyat	4	YGS-4	120	3		1, 17, 74, 121, 708	114000	33200	352,98493	-	1	27										
100130225	İlahiyat (İÖ)	4	YGS-4	100	3		1, 2, 17, 121, 708	171000	47000	335,46249	-	-	-										
	İletişim Fakültesi																						
100110636	Gazetecilik	4	TS-2	50	2		74	...	---	****	-	1	3										
	Mühendislik-Mimarlık Fakültesi																						
100110645	Bilgisayar Mühendisliği	4	MF-4	40	1		16, 46, 74	105000	---	304,37729	-	-	3										
100110248	Çevre Mühendisliği	4	MF-4	50	2		16, 46, 74	216000	---	235,73638	2	2	4								66,72836	66,45934	
100110415	Elektrik-Elektronik Mühendisliği	4	MF-4	50	2		16, 46, 74	84200	---	325,06732	2	1	6								73,00421	72,12771	

TABLE-4. Merkezi Yerleştirme İle Öğrenci Alan Yükseköğretim Lisans Programları

PROGRAM KODU (1)	PROGRAM ADI (2)	ÖĞR. SÜRE (3)	PUAN TÜRÜ (4)	GENEL KONT. (5)	OK.BİR KONT. (6)	MEB (7)	ÖZEL KOŞUL VE AÇIKLAMALAR (8)	2015-ÖSYS 0,12BAŞARI SIRASI (9)	2015-ÖSYS EK PUANLI B.SIRA (10)	2015-ÖSYS EN KÜÇÜK PUAN (11)	P.DR. SAYI (12)	D..DR. SAYI (13)	Y.D.DR. SAYISI (14)	GRV (15)	AKREDİTE (16)	TUS TT1 (17)	TUS TT2 (18)	TUS KTP (19)	DUS (20)	AB AYP (21)	KPSS-1 (22)	KPSS-2 (23)	KPSS-3 (24)	
100110239	Gıda Mühendisliği	4	MF-4	60	2		16, 46, 74	158000	---	264,96960	3	7	2									71,50403	72,01576	64,56423
100110399	Makine Mühendisliği	4	MF-4	50	2		16, 46, 74	108000	---	301,65754	1	3	2									72,47270	72,69986	
100110406	Mimarlık	4	MF-4	60	2		13, 46, 74	41900	---	381,89289	-	1	3											
100110257	Tıp Fakültesi	6	MF-3	140	4		5, 74	11500	---	452,61188	33	30	62			49,01969		48,86402						
	Ziraat ve Doğa Bilimleri Fakültesi																							
100110681	Bahçe Bitkileri	4	MF-2	15	1		74	---	---	---	1	2	2											
100110618	Bitki Koruma	4	MF-2	40	1		74	239000	---	227,76542	1	2	3											
100110627	Kanatlı Hayvan Yetiştiriciliği	4	MF-3	15	1		74	---	---	---	-	2	5											
100110503	Tarla Bitkileri	4	MF-3	30	1		74	258000	---	218,71476	2	-	3											
	Bolu Sağlık Yüksekokulu																							
100110266	Hemşirelik	4	YGS-2	150	4		1, 38, 46, 74	131000	23300	331,66962	-	2	8									63,88604	62,22220	63,58362
	Bolu Turizm İşletmeciliği ve Otelcilik Yüksekokulu																							
100110487	Gastronomi ve Mutfak Sanatları	4	YGS-4	60	2		1, 74, 822	121000	35000	350,46526	-	-	3	*								60,47581		
	Kemal Demir Fizik Tedavi ve Rehabilitasyon Yüksekokulu																							
100110424	Fizyoterapi ve Rehabilitasyon	4	YGS-2	70	2		1, 74	24200	5090	443,30197	-	1	6									80,40798	83,43850	
	Yabancı Diller Yüksekokulu																							
100110496	Mütercim-Tercümanlık (İngilizce)	4	DİL-1	30	1		15, 17, 74	11300	---	377,58614	-	-	3	*										
	Gerede Uygulamalı Bilimler Yüksekokulu																							
100110469	Bankacılık ve Finans	4	YGS-6	50	2		1, 74	389000	80500	276,03766	-	2	2											
100130207	Bankacılık ve Finans (İÖ)	4	YGS-6	50	2		1, 2	551000	123000	255,10387	-	-	-											
100110654	Pazarlama	4	YGS-6	60	2		1, 74	---	---	---	-	-	3											
100130234	Pazarlama (İÖ)	4	YGS-6	60	2		1, 2	---	---	---	-	-	-											
100110663	Uluslararası Ticaret ve Lojistik	4	YGS-6	60	2		1, 74	---	---	---	-	-	3											
100130243	Uluslararası Ticaret ve Lojistik (İÖ)	4	YGS-6	60	2		1, 2	---	---	---	-	-	-											
	ABDULLAH GUL UNIVERSİTESİ (KAYSERİ)																							
	Mimarlık Fakültesi																							
106510014	Mimarlık (İngilizce)	4	MF-4	20	1		13, 17, 21, 28, 838	19000	---	426,80819	1	2	2											
	Mühendislik Fakültesi																							
106510077	Bilgisayar Mühendisliği (İngilizce)	4	MF-4	15	1		16, 17, 21, 28, 838	15900	---	434,77987	-	1	5											
106510068	Elektrik-Elektronik Mühendisliği (İngilizce)	4	MF-4	20	1		16, 17, 21, 28, 838	17600	---	430,24959	2	1	6											
106510023	Endüstri Mühendisliği (İngilizce)	4	MF-4	20	1		16, 17, 21, 28, 838	25600	---	412,10496	2	3	2											
106510032	İnşaat Mühendisliği (İngilizce)	4	MF-4	20	1		16, 17, 21, 28, 838	26900	---	409,21041	-	-	5											
106510041	Makine Mühendisliği (İngilizce)	4	MF-4	20	1		16, 17, 21, 28, 838	31700	---	399,90535	1	1	5											
	Yaşam ve Doğa Bilimleri Fakültesi																							
106510086	Moleküler Biyoloji ve Genetik (İngilizce)	4	MF-3	15	1		17, 21, 28, 838	---	---	---	1	-	2											
	Yönetim Bilimleri Fakültesi																							
106510059	İşletme (İngilizce)	4	TM-1	20	1		17, 21, 28, 838	55700	---	359,59644	1	3	2											

TABLO-4. Merkezi Yerleştirme İle Öğrenci Alan Yükseköğretim Lisans Programları

PROGRAM KODU (1)	PROGRAM ADI (2)	ÖGR. SÜRE (3)	PUAN TÜRÜ (4)	GENEL KONT. (5)	OK.BİR KONT. (6)	MEB (7)	ÖZEL KOŞUL VE AÇIKLAMALAR (8)	2015-ÖSYS 0,12BAŞARI SIRASI (9)	2015-ÖSYS EK PUANLI B.SIRA (10)	2015-ÖSYS EN KÜÇÜK PUAN (11)	P.DR. SAYI (12)	D..DR. SAYI (13)	Y.D.DR. SAYISI (14)	GRV (15)	AKREDİTE (16)	TUS TT1 (17)	TUS TT2 (18)	TUS KTP (19)	DUS (20)	AB AYP (21)	KPSS-1 (22)	KPSS-2 (23)	KPSS-3 (24)	
	ACIBADEM ÜNİVERSİTESİ (İSTANBUL)																							
200110265	Eczacılık Fakültesi (İngilizce) (Ücretli)	5	MF-3	40			11, 17, 21, 28, 120	...	---	----	-	-	-											
200110274	Eczacılık Fakültesi (İngilizce) (Tam Burslu)	5	MF-3	5			3, 11, 17, 21, 28, 120	...	---	----	3	2	5											
200110283	Eczacılık Fakültesi (İngilizce) (%50 Burslu)	5	MF-3	5			3, 11, 17, 21, 28, 120	...	---	----	-	-	-											
	Fen-Edebiyat Fakültesi																							
200110211	Moleküler Biyoloji ve Genetik (İngilizce) (Tam Burslu)	4	MF-3	4			3, 17, 21, 28, 120	23500	---	422,33418	2	-	2											
200110247	Moleküler Biyoloji ve Genetik (İngilizce) (%50 Burslu)	4	MF-3	13			3, 17, 21, 28, 120	102000	---	311,58691	-	-	-											
200110229	Moleküler Biyoloji ve Genetik (İngilizce) (%25 Burslu)	4	MF-3	13			3, 17, 21, 28, 120	169000	---	261,96052	-	-	-											
200110114	Psikoloji (Ücretli)	4	TM-3	54			120	315000	---	265,00998	-	-	-											
200110123	Psikoloji (Tam Burslu)	4	TM-3	6			3, 120	16000	---	411,20669	2	1	1											
200110317	Sosyoloji (İngilizce) (Tam Burslu)	4	TM-3	4			3, 17, 21, 28, 120	...	---	----	1	-	3											
200110308	Sosyoloji (İngilizce) (%50 Burslu)	4	TM-3	36			3, 17, 21, 28, 120	...	---	----	-	-	-											
	Mühendislik Fakültesi																							
200110202	Tıp Mühendisliği (İngilizce) (Tam Burslu)	4	MF-4	4			3, 16, 17, 21, 28, 120	31400	---	400,38743	1	1	4											
200110292	Tıp Mühendisliği (İngilizce) (%50 Burslu)	4	MF-4	36			3, 16, 17, 21, 28, 120	...	---	----	-	-	-											
	Sağlık Bilimleri Fakültesi																							
200110141	Beslenme ve Diyetetik (Tam Burslu)	4	MF-3	6			3, 120	24900	---	419,43705	3	1	2											
200110168	Beslenme ve Diyetetik (%25 Burslu)	4	MF-3	54			3, 120	87000	---	326,36210	-	-	-											
200110035	Fizyoterapi ve Rehabilitasyon (Ücretli)	4	MF-3	54			120	77800	---	336,74889	-	-	-								76,49492			
200110044	Fizyoterapi ve Rehabilitasyon (Tam Burslu)	4	MF-3	6			3, 120	21100	---	427,59907	3	3	1								76,49492			
200110053	Hemşirelik (Tam Burslu)	4	MF-3	7			3, 38, 87, 120	40800	---	389,62536	1	1	2								64,54585	63,53771		
200110159	Hemşirelik (%50 Burslu)	4	MF-3	63			3, 38, 87, 120	164000	---	264,95749	-	-	-								64,54585	63,53771		
200110026	Sağlık Yönetimi (Tam Burslu)	4	TM-1	5			3, 120	63400	---	352,63150	-	3	2								62,18366	64,32426		
200110177	Sağlık Yönetimi (%50 Burslu)	4	TM-1	45			3, 120	250000	---	264,98811	-	-	-								62,18366	64,32426		
200110071	Tıp Fakültesi (İngilizce) (Tam Burslu)	6	MF-3	35			3, 5, 17, 21, 28, 120	2780	---	490,74502	139	54	59			50,14312		49,60135			82,44851	80,95110		
200110238	Tıp Fakültesi (İngilizce) (%50 Burslu)	6	MF-3	35			3, 5, 17, 21, 28, 120	8800	---	461,30714	-	-	-			50,14312		49,60135			82,44851	80,95110		
	ADANA BİLİM VE TEKNOLOJİ ÜNİVERSİTESİ																							
	İşletme Fakültesi																							
110410204	Uluslararası Ticaret ve Finansman	4	TM-1	30	1		17, 21, 86	...	---	----	-	1	4											
110410028	Yönetim Bilişim Sistemleri (İngilizce)	4	TM-1	30	1		17, 21, 28	167000	---	292,19094	1	1	3											
	Mühendislik ve Doğa Bilimleri Fakültesi																							
110410143	Bilgisayar Mühendisliği (İngilizce)	4	MF-4	30	1		16, 17, 21, 28	106000	---	303,32023	-	-	4											
110410064	Biyomühendislik (İngilizce)	4	MF-4	30	1		16, 17, 21, 28	128000	---	285,54891	-	-	4											

TABLE-4. Merkezi Yerleştirme İle Öğrenci Alan Yükseköğretim Lisans Programları

PROGRAM KODU (1)	PROGRAM ADI (2)	ÖGR. SÜRE (3)	PUAN TÜRÜ (4)	GENEL KONT. (5)	OK.BİR KONT. (6)	MEB (7)	ÖZEL KOŞUL VE AÇIKLAMALAR (8)	2015-ÖSYS 0,12BAŞARI SIRASI (9)	2015-ÖSYS EK PUANLI B.SIRA (10)	2015-ÖSYS EN KÜÇÜK PUAN (11)	P.DR. SAYI (12)	D..DR. SAYI (13)	Y.D.DR. SAYISI (14)	GRV (15)	AKREDİTE (16)	TUS TT1 (17)	TUS TT2 (18)	TUS KTP (19)	DUS (20)	AB AYP (21)	KPSS-1 (22)	KPSS-2 (23)	KPSS-3 (24)		
110410019	Elektrik-Elektronik Mühendisliği (İngilizce)	4	MF-4	30	1		16, 17, 21, 28	79100	---	330,81783	-	-	5												
110410161	Endüstri Mühendisliği	4	MF-4	30	1		16, 17, 21, 86	...	---	----	-	1	4												
110410179	Gıda Mühendisliği	4	MF-4	30	1		16, 17, 21, 86	...	---	----	-	2	5												
110410188	İnşaat Mühendisliği	4	MF-4	30	1		16, 17, 21, 86	...	---	----	-	-	4												
110410197	Makine Mühendisliği	4	MF-4	30	1		16, 17, 21, 86	...	---	----	-	-	6												
110410055	Malzeme Mühendisliği (İngilizce)	4	MF-4	30	1		16, 17, 21, 28	215000	---	235,87248	-	-	4												
	Turizm Fakültesi																								
110410125	Turizm İşletmeciliği (İngilizce)	4	TM-1	30	1		17, 21, 28	356000	---	240,71636	-	-	3												
	Yabancı Diller Yüksekokulu																								
110410152	Mütercim-Tercümanlık (İngilizce)	4	DİL-1	30	1		17, 21, 28	12600	---	369,03057	-	-	3	*											
	ADIYAMAN ÜNİVERSİTESİ																								
	Devlet Konservatuvarı																								
100210389	Müzikoloji	4	YGS-3	20	1			...	---	----	1	-	2												
100210362	Dış Hekimliği Fakültesi	5	MF-3	60	2			...	---	----	1	1	11												
100210353	Eczacılık Fakültesi	5	MF-3	60	2		11	34000	---	401,47801	2	-	7												
	Eğitim Fakültesi																								
100210283	Arapça Öğretmenliği	4	DİL-3	60	2		1	30300	4570	333,38211	-	-	3												
100230172	Arapça Öğretmenliği (İÖ)	4	DİL-3	60	2		1, 2	38600	5680	314,59809	-	-	-												
100210017	Fen Bilgisi Öğretmenliği	4	MF-2	50	2		1	203000	21500	244,02364	1	2	4								67,65275	65,59872	63,38964		
100210026	İlköğretim Matematik Öğretmenliği	4	MF-1	50	2	2	1, 75	87900	15300	323,03235	-	1	5								75,02511	72,43706	66,79393		
100210098	Okul Öncesi Öğretmenliği	4	YGS-5	50	2		1	130000	28000	350,77192	-	-	3								73,05852	70,32629	73,25445		
100210105	Rehberlik ve Psikolojik Danışmanlık	4	TM-3	80	2	7	75	38200	---	382,54712	-	1	3								74,13324	70,58398	71,52750		
100210035	Sınıf Öğretmenliği	4	TM-2	90	3		1	105000	19400	328,03139	-	2	3								74,83436	70,42229	69,46552		
100210044	Sosyal Bilgiler Öğretmenliği	4	TS-1	60	2		1	54600	6290	346,23198	1	1	2								68,73417	65,30922	66,87398		
100210114	Türkçe Öğretmenliği	4	TS-2	50	2		1	24700	4180	384,53794	-	1	2								72,30548	68,58386	70,35022		
	Fen-Edebiyat Fakültesi																								
100210317	Arkeoloji	4	TM-3	40	1			442000	---	237,80776	-	-	4												
100210177	Biyoloji	4	MF-2	15	1			194000	---	248,35893	3	5	4								59,39040	58,03937	54,19866		
100210053	Matematik	4	MF-1	30	1			249000	---	223,55506	2	-	10								69,02036	65,87911	60,75701		
100210132	Sanat Tarihi	4	TS-2	50	2			219000	---	281,31521	-	-	3								60,10808	56,64262			
100210141	Sosyoloji	4	TM-3	60	2			187000	---	300,77093	-	-	4								64,67972	61,51680	53,23452		
100210186	Tarih	4	TS-2	50	2			132000	---	311,75173	1	1	6								63,32882	61,30874	59,12419		
100210062	Türk Dili ve Edebiyatı	4	TS-2	50	2			77900	---	338,12540	1	4	4								67,31578	63,93302	65,53770		
100230039	Türk Dili ve Edebiyatı (İÖ)	4	TS-2	50	2		2	105000	---	323,49202	-	-	-								67,31578	63,93302	65,53770		
	İktisadi ve İdari Bilimler Fakültesi																								
100210195	İktisat	4	TM-1	60	2			393000	---	233,40925	1	1	3								60,68601	58,49299			
100230136	İktisat (İÖ)	4	TM-1	60	2		2	443000	---	222,73009	-	-	-								60,68601	58,49299			
100210202	İşletme	4	TM-1	60	2			400000	---	231,95269	-	4	4								60,93446	58,90287			
100230154	İşletme (İÖ)	4	TM-1	60	2		2	457000	---	218,32090	-	-	-								60,93446	58,90287			
100210211	Kamu Yönetimi	4	TM-3	60	2			...	---	****	1	1	3								64,73006	61,82409			
100230145	Kamu Yönetimi (İÖ)	4	TM-3	60	2		2	...	---	****	-	-	-								64,73006	61,82409			
100210292	Sosyal Hizmet	4	TM-3	40	1			52200	---	369,89157	-	2	2												
	İslami İlimler Fakültesi																								
100210371	İslami İlimler	4	YGS-4	80	2		1	...	---	----	-	1	6												
	Mühendislik Fakültesi																								
100210247	Çevre Mühendisliği	4	MF-4	40	1		16	...	---	---	1	-	6												
100210326	Elektrik-Elektronik Mühendisliği	4	MF-4	60	2		16	186000	---	249,75970	1	-	4												
100210256	Gıda Mühendisliği	4	MF-4	40	1		16	242000	---	223,37730	-	1	3								58,83559				
100210308	İnşaat Mühendisliği	4	MF-4	40	1		16	111000	---	299,15367	1	1	2												

TABLE-4. Merkezi Yerleştirme İle Öğrenci Alan Yükseköğretim Lisans Programları

PROGRAM KODU (1)	PROGRAM ADI (2)	ÖĞR. SÜRE (3)	PUAN TÜRÜ (4)	GENEL KONT. (5)	OK.BİR KONT. (6)	MEB (7)	ÖZEL KOŞUL VE AÇIKLAMALAR (8)	2015-ÖSYS 0,12BAŞARI SIRASI (9)	2015-ÖSYS EK PUANLI B.SIRA (10)	2015-ÖSYS EN KÜÇÜK PUAN (11)	P.DR. SAYI (12)	D..DR. SAYI (13)	Y.D.DR. SAYISI (14)	GRV (15)	AKREDİTE (16)	TUS TT1 (17)	TUS TT2 (18)	TUS KTP (19)	DUS (20)	AB AYP (21)	KPSS-1 (22)	KPSS-2 (23)	KPSS-3 (24)	
100210335	Makine Mühendisliği	4	MF-4	60	2		16	211000	---	237,62617	-	1	3											
100210168	Tıp Fakültesi	6	MF-3	100	3		5	15100	---	442,17383	11	4	88			46,20520		45,94434						
	Turizm Fakültesi																							
100210344	Turizm İşletmeciliği	4	TM-1	20	1				---		1	-	3											
	Sağlık Yüksekokulu																							
100210071	Ebelik	4	YGS-2	60	2		1, 38, 78	188000	32000	301,56454	-	-	3	*							63,39644	62,31180		
100210089	Hemşirelik	4	YGS-2	80	2		1, 38	126000	22500	335,08110	1	-	2								66,65658	64,98602	59,53784	
	ADNAN MENDERES ÜNİVERSİTESİ (AYDIN)																							
	Aydın İktisat Fakültesi																							
100310882	Ekonometri	4	TM-1	60	2			---	---	----	-	2	2											
100330311	Ekonometri (İÖ)	4	TM-1	60	2		2	---	---	----	-	-	-											
100310688	Ekonomi ve Finans	4	TM-1	100	3			318000	---	248,59463	-	1	2											
100330286	Ekonomi ve Finans (İÖ)	4	TM-1	100	3		2	360000	---	239,90383	-	-	-											
100310907	Maliye	4	TM-1	60	2			---	---	----	2	-	2											
100330329	Maliye (İÖ)	4	TM-1	60	2		2	---	---	----	-	-	-											
100310713	Diş Hekimliği Fakültesi	5	MF-3	70	2			17300	---	436,64058	3	1	19											
	Eğitim Fakültesi																							
100310555	Bilgisayar ve Öğretim Teknolojileri Öğretmenliği	4	YGS-1	40	1		1	272000	10600	278,99929	-	-	4											
100310016	Fen Bilgisi Öğretmenliği	4	MF-2	50	2		1	179000	21200	256,00201	1	3	1								68,40656	68,07648	65,16521	
100310916	İlköğretim Matematik Öğretmenliği	4	MF-1	40	1	1	1, 75	---	---	----	-	1	2											
100310934	İngilizce Öğretmenliği	4	DİL-1	60	2	11	1, 46, 75	---	---	----	-	-	3											
100310025	Okul Öncesi Öğretmenliği	4	YGS-5	70	2		1	129000	27800	351,44839	-	-	4								72,28641	67,09555		
100330214	Okul Öncesi Öğretmenliği (İÖ)	4	YGS-5	70	2		1, 2	157000	31700	340,88037	-	-	-								72,28641	67,09555		
100310431	Rehberlik ve Psikolojik Danışmanlık	4	TM-3	55	2	5	75	33600	---	387,41945	-	3	3								72,67743	69,84486	72,09169	
100330189	Rehberlik ve Psikolojik Danışmanlık (İÖ)	4	TM-3	55	2		2	39300	---	381,49437	-	-	-								72,67743	69,84486	72,09169	
100310034	Sınıf Öğretmenliği	4	TM-2	90	3		1	84800	17400	340,70164	-	2	2								74,95508	69,85738	70,32013	
100310043	Sosyal Bilgiler Öğretmenliği	4	TS-1	60	2		1	55200	6320	345,73489	1	-	4								69,26438	65,86340	67,31114	
100310925	Türkçe Öğretmenliği	4	TS-2	40	1		1	---	---	----	-	1	4											
	Fen-Edebiyat Fakültesi																							
100310873	Alman Dili ve Edebiyatı (Almanca)	4	DİL-1	30	1		17, 83, 124	---	---	----	1	-	2											
100310052	Arkeoloji	4	TM-3	60	2			410000	---	244,34831	2	2	6								60,20991	63,44648	74,73417	
100330153	Arkeoloji (İÖ)	4	TM-3	60	2		2	454000	---	235,34339	-	-	-								60,20991	63,44648	74,73417	
100310061	Biyoloji	4	MF-2	15	1			212000	---	239,58840	13	8	1								63,57981	63,93803	62,57142	
100310079	Felsefe	4	TM-3	50	2			279000	---	273,66911	2	-	3								63,58751	63,11046		
100310097	Fransız Dili ve Edebiyatı (Fransızca)	4	DİL-1	50	2		17, 85, 127, 128	36300	---	259,65771	-	-	4								59,21025	63,09796	48,70274	
100310573	İngiliz Dili ve Edebiyatı (İngilizce)	4	DİL-1	50	2		15, 17, 28, 77	15200	---	352,74398	-	-	4											
100310113	Matematik	4	MF-1	50	2			220000	---	236,92071	3	5	9								72,03697	70,40557	65,68553	
100310846	Psikoloji	4	TM-3	80	2			33300	---	387,71680	1	-	2											
100310325	Sanat Tarihi	4	TS-2	40	1			187000	---	291,33832	-	1	4								58,44204	56,29821		
100310122	Sosyoloji	4	TM-3	80	2			158000	---	311,44864	3	1	7								66,55641	66,11471	49,86833	
100310131	Tarih	4	TS-2	60	2			112000	---	320,02972	-	3	8								65,01473	61,65571	62,70367	
100310149	Türk Dili ve Edebiyatı	4	TS-2	60	2			66300	---	345,49516	-	4	2								68,06853	67,04895	67,53557	
	Hemşirelik Fakültesi																							
100310943	Hemşirelik	4	MF-3	250	7		38, 80	---	---	----	2	6	9											
	İletişim Fakültesi																							
100310855	Halkla İlişkiler ve Reklamcılık	4	TS-2	60	2			---	---	----	-	1	2											
100310634	Radyo, Televizyon ve Sinema	4	TS-2	40	1			---	---	----	-	-	4											

TABLE-4. Merkezi Yerleştirme İle Öğrenci Alan Yükseköğretim Lisans Programları

PROGRAM KODU (1)	PROGRAM ADI (2)	ÖGR. SÜRE (3)	PUAN TÜRÜ (4)	GENEL KONT. (5)	OK.BİR KONT. (6)	MEB (7)	ÖZEL KOŞUL VE AÇIKLAMALAR (8)	2015-ÖSYS 0,12BAŞARI SIRASI (9)	2015-ÖSYS EK PUANLI B.SIRA (10)	2015-ÖSYS EN KÜÇÜK PUAN (11)	P.DR. SAYI (12)	D..DR. SAYI (13)	Y.D.DR. SAYISI (14)	GRV (15)	AKREDİTE (16)	TUS TT1 (17)	TUS TT2 (18)	TUS KTP (19)	DUS (20)	AB AYP (21)	KPSS-1 (22)	KPSS-2 (23)	KPSS-3 (24)	
	Mühendislik Fakültesi																							
100310864	Bilgisayar Mühendisliği (İngilizce)	4	MF-4	50	2		15, 16, 17, 28	97300	---	311,84033	-	-	4											
100310607	Elektrik-Elektronik Mühendisliği (İngilizce)	4	MF-4	50	2		15, 16, 17, 28	80400	---	329,20073	-	1	5											
100310458	Gıda Mühendisliği (İngilizce)	4	MF-4	50	2		15, 16, 17, 28	145000	---	273,04594	1	1	5											
100310546	İnşaat Mühendisliği (İngilizce)	4	MF-4	50	2		15, 16, 17, 28	74700	---	335,92070	-	-	7											
100310519	Makine Mühendisliği (İngilizce)	4	MF-4	50	2		15, 16, 17, 28	91600	---	317,48918	4	1	1											
100310828	Makine Mühendisliği (İngilizce) (KKTC Uyrıklı)	4	MF-4	1			15, 16, 17, 28, 90	81300	---	328,25052	-	-	-											
	Sağlık Bilimleri Fakültesi																							
100310961	Beslenme ve Diyetetik	4	MF-3	60	2		38	...	---	----	1	2	-											
100310979	Çocuk Gelişimi	4	TM-3	50	2			...	---	----	-	-	3	*										
100310952	Ebelik	4	MF-3	80	2		38, 80	...	---	----	1	2	2											
100310158	Tıp Fakültesi	6	MF-3	180	5		5	11100	---	453,59754	100	32	106			48,18936		48,15782						
	Turizm Fakültesi																							
100310679	Konaklama İşletmeciliği	4	TM-1	80	2		46, 79	421000	---	227,72491	1	1	4								61,32168	62,28943		
100330241	Konaklama İşletmeciliği (İÖ)	4	TM-1	80	2		2, 46, 79	...	---	-	-	-									61,32168	62,28943		
100310643	Seyahat İşletmeciliği	4	TM-1	50	2		46, 79	410000	---	230,11679	-	1	5								61,49999			
100330259	Seyahat İşletmeciliği (İÖ)	4	TM-1	50	2		2, 46, 79	461000	---	216,25059	-	-	-								61,49999			
100310652	Turizm Rehberliği	4	DİL-1	50	2		46, 79, 80	23000	---	310,88962	-	1	2								54,95306	56,35969		
100330268	Turizm Rehberliği (İÖ)	4	DİL-1	50	2		2, 46, 79, 80	27600	---	291,45847	-	-	-								54,95306	56,35969		
100310661	Yiyecek ve İçecek İşletmeciliği	4	TM-1	50	2		46, 79	378000	---	236,19719	1	2	-								58,79956	61,61328		
100330277	Yiyecek ve İçecek İşletmeciliği (İÖ)	4	TM-1	50	2		2, 46, 79	444000	---	222,62648	-	-	-								58,79956	61,61328		
100310167	Veteriner Fakültesi	5	MF-3	100	3			104000	---	309,77477	40	14	21								63,49524	64,64657		
	Ziraat Fakültesi																							
100310334	Bahçe Bitkileri	4	MF-2	40	1			240000	---	227,25949	4	2	2								64,39997	61,64546		
100310343	Bitki Koruma	4	MF-2	40	1			190000	---	250,34273	11	2	1								58,84501	62,85437	48,90210	
100310616	Biyosistem Mühendisliği	4	MF-4	50	2			247000	---	219,09103	7	3	3											
100310758	Biyosistem Mühendisliği (KKTC Uyrıklı)	4	MF-4	1			90	...	---	-	-	-												
100310449	Peyzaj Mimarlığı	4	MF-4	40	1			221000	---	233,28678	-	4	2											
100310422	Tarım Ekonomisi	4	TM-1	40	1			294000	---	253,96028	2	3	-								69,33213	70,83880		
100310891	Tarım Ekonomisi (KKTC Uyrıklı)	4	TM-1	1			90	...	---	----	-	-	-											
100310591	Tarımsal Biyoteknoloji	4	MF-3	40	1			257000	---	219,91543	-	1	5											
100310379	Tarla Bitkileri	4	MF-3	40	1			246000	---	226,22006	5	1	1								60,43444	57,85547		
100310388	Toprak Bilimi ve Bitki Besleme	4	MF-2	30	1			...	---	---	3	-	3								62,15749	61,30379		
100310397	Zootekni	4	MF-2	20	1			250000	---	220,86442	8	1	2								59,13120	58,30836		
	Nazilli İktisadi ve İdari Bilimler Fakültesi																							
100310476	Çalışma Ekonomisi ve Endüstri İlişkileri	4	TM-1	65	2			287000	---	255,79686	-	2	1								52,39518	53,85389		
100330198	Çalışma Ekonomisi ve Endüstri İlişkileri (İÖ)	4	TM-1	65	2		2	343000	---	243,22706	-	-	-								52,39518	53,85389		
100310219	İktisat	4	TM-1	130	4			318000	---	248,58993	1	4	9								63,34390	61,15335		
100330047	İktisat (İÖ)	4	TM-1	130	4		2	380000	---	235,94565	-	-	-								63,34390	61,15335		
100310228	İşletme	4	TM-1	105	3			335000	---	244,98312	2	2	9								64,88035	63,04364	57,55133	
100330056	İşletme (İÖ)	4	TM-1	105	3		2	391000	---	233,65434	-	-	-								64,88035	63,04364	57,55133	
100310246	Maliye	4	TM-1	140	4			228000	---	271,17406	3	1	5								64,02947	61,39893		
100330074	Maliye (İÖ)	4	TM-1	140	4		2	305000	---	251,53950	-	-	-								64,02947	61,39893		
100310237	Siyaset Bilimi ve Kamu Yönetimi	4	TM-3	110	3			...	---	****	1	-	4								63,70851	62,11104		

TABLO-4. Merkezi Yerleştirme İle Öğrenci Alan Yükseköğretim Lisans Programları

PROGRAM KODU (1)	PROGRAM ADI (2)	ÖGR. SÜRE (3)	PUAN TÜRÜ (4)	GENEL KONT. (5)	OK.BİR KONT. (6)	MEB (7)	ÖZEL KOŞUL VE AÇIKLAMALAR (8)	2015-ÖSYS 0,12BAŞARI SIRASI (9)	2015-ÖSYS EK PUANLI B.SIRA (10)	2015-ÖSYS EN KÜÇÜK PUAN (11)	P.DR. SAYI (12)	D..DR. SAYI (13)	Y.D.DR. SAYISI (14)	GRV (15)	AKREDİTE (16)	TUS TT1 (17)	TUS TT2 (18)	TUS KTP (19)	DUS (20)	AB AYP (21)	KPSS-1 (22)	KPSS-2 (23)	KPSS-3 (24)
100330065	Siyaset Bilimi ve Kamu Yönetimi (İÖ)	4	TM-3	110	3		2	...	---	****	-	-	-								63,70851	62,11104	
100310837	Siyaset Bilimi ve Kamu Yönetimi (KKTC Uyraklu)	4	TM-3	1			90	...	---	****	-	-	-								63,70851	62,11104	
100310255	Sosyal Hizmet	4	TM-3	75	2			48900	---	372,68412	-	-	3								69,49404	67,12622	
100310264	Uluslararası İlişkiler	4	TM-3	115	3			...	---	****	1	-	9								67,08638	64,24618	
100330135	Uluslararası İlişkiler (İÖ)	4	TM-3	115	3		2	...	---	****	-	-	-								67,08638	64,24618	
100310467	Uluslararası İlişkiler (İngilizce)	4	TM-3	55	2		15, 17, 28, 292	...	---	****	-	-	-								67,08638	64,24618	
100310485	Uluslararası Ticaret ve Finansman	4	TM-1	65	2			254000	---	263,89898	-	-	4										
100330205	Uluslararası Ticaret ve Finansman (İÖ)	4	TM-1	65	2		2	314000	---	249,45915	-	-	-										
	Söke İşletme Fakültesi																						
100310697	İnsan Kaynakları Yönetimi	4	TM-1	50	2		46, 292	291000	---	254,70004	-	-	5										
100310722	Kamu Yönetimi	4	TM-3	50	2		46, 292	...	---	****	-	-	4								66,69520	63,35430	
100330302	Kamu Yönetimi (İÖ)	4	TM-3	50	2		2, 46, 292	...	---	****	-	-	-								66,69520	63,35430	
100310537	Uluslararası Ticaret ve İşletmecilik	4	TM-1	50	2		46, 292	283000	---	256,61449	-	1	3										
100330295	Uluslararası Ticaret ve İşletmecilik (İÖ)	4	TM-1	50	2		2, 46, 292	334000	---	245,22959	-	-	-										
100310528	Yönetim Bilişim Sistemleri	4	TM-1	50	2		46, 292	213000	---	275,90712	1	-	2										
	AFYON KOCATEPE ÜNİVERSİTESİ (AFYONKARAHİSAR)																						
	Eğitim Fakültesi																						
100410527	Bilgisayar ve Öğretim Teknolojileri Öğretmenliği	4	YGS-1	60	2		1	309000	14900	269,52776	-	-	3								72,02413	67,37470	
100410687	Fen Bilgisi Öğretmenliği	4	MF-2	65	2		1	203000	21600	243,64673	1	-	4								58,24170		52,15435
100410678	İlköğretim Matematik Öğretmenliği	4	MF-1	65	2	3	1, 75	68500	12600	344,91649	1	1	2								68,90049	70,25861	59,17679
100410015	Okul Öncesi Öğretmenliği	4	YGS-5	70	2		1	145000	30200	345,05539	-	1	2								71,75008	66,36113	
100430028	Okul Öncesi Öğretmenliği (İÖ)	4	YGS-5	70	2		1, 2	169000	33200	337,09741	-	-	-								71,75008	66,36113	
100410024	Sınıf Öğretmenliği	4	TM-2	80	2		1	97200	18700	332,69428	-	-	3								72,81461	69,36895	68,02963
100410033	Sosyal Bilgiler Öğretmenliği	4	TS-1	80	2		1	66900	6720	337,51706	2	1	-								68,57976	64,54744	66,02543
100410042	Türkçe Öğretmenliği	4	TS-2	60	2		1	25300	4230	383,73628	2	-	1								69,90134	67,22664	66,37025
	Fen-Edebiyat Fakültesi																						
100410069	Coğrafya	4	TS-1	70	2			70400	---	335,28409	1	2	1								66,11507	62,76591	63,96669
100430267	Coğrafya (İÖ)	4	TS-1	70	2		2	102000	---	318,19519	-	-	-								66,11507	62,76591	63,96669
100410078	Çağdaş Türk Lehçeleri ve Edebiyatları	4	TS-2	75	2			138000	---	309,17675	-	1	4								63,60369	61,69164	59,26972
100430319	Çağdaş Türk Lehçeleri ve Edebiyatları (İÖ)	4	TS-2	75	2		2	179000	---	294,05104	-	-	-								63,60369	61,69164	59,26972
100410924	Felsefe	4	TM-3	40	1			320000	---	263,84811	1	-	2										
100430619	Felsefe (İÖ)	4	TM-3	40	1		2	378000	---	251,05724	-	-	-										
100410112	Matematik	4	MF-1	50	2			240000	---	228,53344	2	4	7								72,15004	70,49104	64,83747
100410809	Moleküler Biyoloji ve Genetik	4	MF-3	40	1			162000	---	266,38069	2	6	1										
100410915	Moleküler Biyoloji ve Genetik (KKTC Uyraklu)	4	MF-3	1			90	134000	---	284,71685	-	-	-										
100410121	Sosyoloji	4	TM-3	80	2			193000	---	298,68695	2	1	4								65,42858	63,35311	52,51459
100430055	Sosyoloji (İÖ)	4	TM-3	80	2		2	246000	---	282,62664	-	-	-								65,42858	63,35311	52,51459
100410139	Tarih	4	TS-2	80	2			138000	---	309,00377	3	4	10								66,24601	62,21623	64,79286
100430064	Tarih (İÖ)	4	TS-2	80	2		2	177000	---	294,73846	-	-	-								66,24601	62,21623	64,79286
100410148	Türk Dili ve Edebiyatı	4	TS-2	80	2			76200	---	339,21221	1	-	6								67,91717	65,61464	66,44852
100430073	Türk Dili ve Edebiyatı (İÖ)	4	TS-2	80	2		2	112000	---	320,24483	-	-	-								67,91717	65,61464	66,44852

TABLO-4. Merkezi Yerleştirme İle Öğrenci Alan Yükseköğretim Lisans Programları

PROGRAM KODU (1)	PROGRAM ADI (2)	ÖGR. SÜRE (3)	PUAN TÜRÜ (4)	GENEL KONT. (5)	OK.BİR KONT. (6)	MEB (7)	ÖZEL KOŞUL VE AÇIKLAMALAR (8)	2015-ÖSYS 0,12BAŞARI SIRASI (9)	2015-ÖSYS EK PUANLI B.SIRA (10)	2015-ÖSYS EN KÜÇÜK PUAN (11)	P.DR. SAYI (12)	D..DR. SAYI (13)	Y.D.DR. SAYISI (14)	GRV (15)	AKREDİTE (16)	TUS TT1 (17)	TUS TT2 (18)	TUS KTP (19)	DUS (20)	AB AYP (21)	KPSS-1 (22)	KPSS-2 (23)	KPSS-3 (24)	
	Güzel Sanatlar Fakültesi																							
100410784	İç Mimarlık ve Çevre Tasarımı	4	TM-1	40	1			79100	---	339,88411	-	-	3											
100430531	İç Mimarlık ve Çevre Tasarımı (İÖ)	4	TM-1	40	1		2	99900	---	325,49622	-	-	-											
100410906	İç Mimarlık ve Çevre Tasarımı (KKTC Uyrıklı)	4	TM-1	1			90		---		-	-	-											
100410157	Sinema ve Televizyon	4	TS-2	40	1			...	---	****	1	-	2								61,06423	61,95630		
100410836	Hukuk Fakültesi	4	TM-3	100	3			25500	---	396,97007	1	-	4											
	İktisadi ve İdari Bilimler Fakültesi																							
100410166	İktisat	4	TM-1	100	3		46	354000	---	240,98486	3	2	6								64,33369	62,73317	65,25900	
100430082	İktisat (İÖ)	4	TM-1	100	3		2, 46	407000	---	230,56807	-	-	-								64,33369	62,73317	65,25900	
100410175	İşletme	4	TM-1	120	3		46	393000	---	233,30344	5	8	12								64,96353	63,60376	54,51929	
100430091	İşletme (İÖ)	4	TM-1	120	3		2, 46	435000	---	224,78731	-	-	-								64,96353	63,60376	54,51929	
100410184	İşletme (İngilizce)	4	TM-1	70	2		15, 17, 28	279000	---	257,68170	-	-	-								64,96353	63,60376	54,51929	
100410518	Kamu Yönetimi	4	TM-3	60	2		46	...	---	****	-	3	3								66,14117	64,22775		
100430382	Kamu Yönetimi (İÖ)	4	TM-3	60	2		2, 46	...	---	****	-	-	-								66,14117	64,22775		
100410193	Maliye	4	TM-1	100	3		46	241000	---	267,61034	2	5	1								64,42400	62,20248	47,11797	
100430107	Maliye (İÖ)	4	TM-1	100	3		2, 46	312000	---	249,84866	-	-	-								64,42400	62,20248	47,11797	
100410209	Uluslararası Ticaret ve Finansman	4	TM-1	75	2		46	314000	---	249,40400	2	-	2								66,84906	65,20984		
100430258	Uluslararası Ticaret ve Finansman (İÖ)	4	TM-1	75	2		2, 46	374000	---	237,06108	-	-	-								66,84906	65,20984		
	İslami İlimler Fakültesi																							
100410766	İslami İlimler	4	YGS-4	110	3		1, 17, 121, 708	177000	48200	334,07046	-	-	13											
100430522	İslami İlimler (İÖ)	4	YGS-4	80	2		1, 2, 17, 121, 708	223000	59000	323,35290	-	-	-											
	Mühendislik Fakültesi																							
100410696	Biyomedikal Mühendisliği	4	MF-4	50	2		4, 16	82500	---	326,90256	-	1	2											
100430585	Biyomedikal Mühendisliği (İÖ)	4	MF-4	50	2		2, 4, 16	127000	---	285,95212	-	-	-											
100410872	Biyomedikal Mühendisliği (KKTC Uyrıklı)	4	MF-4	1			4, 16, 90		---		-	-	-											
100410633	Elektrik Mühendisliği	4	MF-4	50	2		4, 16	122000	---	289,85156	-	2	2								66,34323			
100410218	Gıda Mühendisliği	4	MF-4	50	2		4, 16	191000	---	247,07322	2	2	3								69,72718	67,88027		
100430337	Gıda Mühendisliği (İÖ)	4	MF-4	50	2		2, 4, 16	217000	---	234,95915	-	-	-								69,72718	67,88027		
100410536	Harita Mühendisliği	4	MF-4	60	2		4, 16	139000	---	276,99979	-	4	3								66,76707	64,54016		
100430346	Harita Mühendisliği (İÖ)	4	MF-4	60	2		2, 4, 16	164000	---	261,43154	-	-	-								66,76707	64,54016		
100410624	İnşaat Mühendisliği	4	MF-4	50	2		4, 16	91700	---	317,37605	3	3	6								72,55297			
100430576	İnşaat Mühendisliği (İÖ)	4	MF-4	50	2		2, 4, 16	113000	---	297,13114	-	-	-								72,55297			
100410703	Jeoloji Mühendisliği	4	MF-4	10	1		4, 16	252000	---	200,43276	-	1	3											
100410493	Kimya Mühendisliği	4	MF-4	50	2		4, 16	214000	---	236,30303	-	2	5								66,09888	68,48544		
100410236	Maden Mühendisliği	4	MF-4	10	1		4, 16	249000	---	213,88784	4	-	6								62,00822	63,76349		
100410245	Malzeme Bilimi ve Mühendisliği	4	MF-4	50	2		4, 16		---		2	2	5								63,97220	63,61450		
	Teknoloji Fakültesi																							
100410651	Elektrik-Elektronik Mühendisliği	4	MF-4	48	2		4, 16	133000	---	281,87727	1	1	2											
100430461	Elektrik-Elektronik Mühendisliği (İÖ)	4	MF-4	48	2		2, 4, 16	161000	---	263,31617	-	-	-											
100410669	Elektrik-Elektronik Mühendisliği (M.T.O.K.)	4	MF-4	12	1		4, 16, 40, 53	169000	---	258,49914	-	-	-											
100430479	Elektrik-Elektronik Mühendisliği (M.T.O.K.) (İÖ)	4	MF-4	12	1		2, 4, 16, 40, 53	188000	---	248,30605	-	-	-											
100410615	Makine Mühendisliği	4	MF-4	48	2		4, 16	148000	---	271,01909	2	1	2								63,82129			
100430407	Makine Mühendisliği (İÖ)	4	MF-4	48	2		2, 4, 16	172000	---	256,98212	-	-	-								63,82129			
100410606	Makine Mühendisliği (M.T.O.K.)	4	MF-4	12	1		4, 16, 40, 53	197000	---	244,00469	-	-	-								63,82129			

TABLO-4. Merkezi Yerleştirme İle Öğrenci Alan Yükseköğretim Lisans Programları

PROGRAM KODU (1)	PROGRAM ADI (2)	ÖGR. SÜRE (3)	PUAN TÜRÜ (4)	GENEL KONT. (5)	OK.BİR KONT. (6)	MEB (7)	ÖZEL KOŞUL VE AÇIKLAMALAR (8)	2015-ÖSYS 0,12BAŞARI SIRASI (9)	2015-ÖSYS EK PUANLI B.SIRA (10)	2015-ÖSYS EN KÜÇÜK PUAN (11)	P.DR. SAYI (12)	D..DR. SAYI (13)	Y.D.DR. SAYISI (14)	GRV (15)	AKREDİTE (16)	TUS TT1 (17)	TUS TT2 (18)	TUS KTP (19)	DUS (20)	AB AYP (21)	KPSS-1 (22)	KPSS-2 (23)	KPSS-3 (24)	
100430416	Makine Mühendisliği (M.T.O.K.) (İÖ)	4	MF-4	12	1		2, 4, 16, 40, 53	213000	---	237,02130	-	-	-								63,82129			
100410712	Mekatronik Mühendisliği	4	MF-4	40	1		4, 16	140000	---	276,34291	-	1	2											
100430488	Mekatronik Mühendisliği (İÖ)	4	MF-4	40	1		2, 4, 16	177000	---	254,19822	-	-	-											
100410721	Mekatronik Mühendisliği (M.T.O.K.)	4	MF-4	10	1		4, 16, 40, 53	185000	---	250,17739	-	-	-											
100430497	Mekatronik Mühendisliği (M.T.O.K.) (İÖ)	4	MF-4	10	1		2, 4, 16, 40, 53	206000	---	239,75732	-	-	-											
100410572	Metalurji ve Malzeme Mühendisliği	4	MF-4	35	1		4, 16	218000	---	234,86606	3	2	4											
100430443	Metalurji ve Malzeme Mühendisliği (İÖ)	4	MF-4	35	1		2, 4, 16	233000	---	228,36230	-	-	-											
100410599	Otomotiv Mühendisliği	4	MF-4	48	2		4, 16	176000	---	254,77702	2	1	4								75,84606	73,16190		
100430425	Otomotiv Mühendisliği (İÖ)	4	MF-4	48	2		2, 4, 16	205000	---	240,39080	-	-	-								75,84606	73,16190		
100410581	Otomotiv Mühendisliği (M.T.O.K.)	4	MF-4	12	1		4, 16, 40, 53	229000	---	229,85360	-	-	-								75,84606	73,16190		
100430434	Otomotiv Mühendisliği (M.T.O.K.) (İÖ)	4	MF-4	12	1		2, 4, 16, 40, 53	252000	---	199,87306	-	-	-								75,84606	73,16190		
100410315	Tip Fakültesi	6	MF-3	160	4		5	12800	---	448,72334	27	23	77			46,29687		46,37562						
	Turizm Fakültesi																							
100410827	Gastronomi ve Mutfak Sanatları	4	TS-2	50	2		46	...	---	****	-	-	3											
100430567	Gastronomi ve Mutfak Sanatları (İÖ)	4	TS-2	50	2		2, 46	...	---	****	-	-	-											
100410818	Turizm İşletmeciliği	4	TM-1	50	2		46	433000	---	225,24697	-	1	3											
100430558	Turizm İşletmeciliği (İÖ)	4	TM-1	50	2		2, 46	465000	---	211,17224	-	-	-											
100410933	Turizm Rehberliği	4	DİL-1	50	2		46	35300	---	263,03771	-	1	2											
100430601	Turizm Rehberliği (İÖ)	4	DİL-1	50	2		2, 46	41900	---	243,38923	-	-	-											
100410324	Veteriner Fakültesi	5	MF-3	75	2		4	123000	---	293,41138	19	29	14								54,89742			
	Afyon Sağlık Yüksekokulu																							
100410554	Beslenme ve Diyetetik	4	YGS-2	60	2		1	42600	8740	415,56076	-	-	3											
100410509	Fizyoterapi ve Rehabilitasyon	4	YGS-2	60	2		1	30200	6290	433,42633	-	-	4											
100410333	Hemşirelik	4	YGS-2	80	2		1, 38	137000	24200	327,96979	1	1	3								62,76002	62,64796	52,28599	
100410942	Sağlık Yönetimi	4	YGS-6	65	2		1	301000	59300	291,80355	-	-	3	*										
100430628	Sağlık Yönetimi (İÖ)	4	YGS-6	65	2		1, 2	373000	76700	278,43369	-	-	-											
	Bolvadin Uygulamalı Bilimler Yüksekokulu																							
100410793	Lojistik Yönetimi	4	YGS-6	60	2		1	556000	124000	254,65429	-	-	4											
100430549	Lojistik Yönetimi (İÖ)	4	YGS-6	60	2		1, 2	686000	147000	242,19680	-	-	-											
100410642	Muhasebe	4	YGS-6	60	2		1	526000	116000	257,89565	-	-	3								56,67214	58,02352		
100430391	Muhasebe (İÖ)	4	YGS-6	60	2		1, 2	677000	146000	242,99822	-	-	-								56,67214	58,02352		
	AGRI İBRAHİM ÇEÇEN ÜNİVERSİTESİ																							
100510235	Eczacılık Fakültesi	5	MF-3	50	2		11	36400	---	397,15859	-	-	9											
	Eğitim Fakültesi																							
100510068	Bilgisayar ve Öğretim Teknolojileri Öğretmenliği	4	YGS-1	60	2		1	351000	20500	260,55046	-	-	3	*							69,16908	64,23756		
100510014	Fen Bilgisi Öğretmenliği	4	MF-2	40	1		1	250000	21600	221,10148	1	-	4								64,71683	63,34690	60,19451	
100510077	İlköğretim Matematik Öğretmenliği	4	MF-1	80	2	5	1, 75	129000	19700	287,04081	-	-	6								72,92967	72,83590	64,82484	
100510086	Okul Öncesi Öğretmenliği	4	YGS-5	80	2		1	182000	34800	333,11844	-	1	4								71,48330	69,05803		
100510095	Rehberlik ve Psikolojik Danışmanlık	4	TM-3	60	2	5	75	45000	---	376,09905	-	-	3								74,40962		71,12062	
100510023	Sınıf Öğretmenliği	4	TM-2	60	2		1	123000	20900	317,92347	-	1	3								73,84001	69,29229	67,44539	
100510032	Sosyal Bilgiler Öğretmenliği	4	TS-1	60	2		1	71100	6830	334,88176	-	1	3								67,52809	64,39472	64,92406	

TABLE-4. Merkezi Yerleştirme İle Öğrenci Alan Yükseköğretim Lisans Programları

PROGRAM KODU (1)	PROGRAM ADI (2)	ÖGR. SÜRE (3)	PUAN TÜRÜ (4)	GENEL KONT. (5)	OK.BİR KONT. (6)	MEB (7)	ÖZEL KOŞUL VE AÇIKLAMALAR (8)	2015-ÖSYS 0,12BAŞARI SIRASI (9)	2015-ÖSYS EK PUANLI B.SIRA (10)	2015-ÖSYS EN KÜÇÜK PUAN (11)	P.DR. SAYI (12)	D..DR. SAYI (13)	Y.D.DR. SAYISI (14)	GRV (15)	AKREDİTE (16)	TUS TT1 (17)	TUS TT2 (18)	TUS KTP (19)	DUS (20)	AB AYP (21)	KPSS-1 (22)	KPSS-2 (23)	KPSS-3 (24)
100510041	Türkçe Öğretmenliği	4	TS-2	60	2		1	34300	4980	372,61232	-	-	6								69,87686	67,96321	66,24074
	Fen-Edebiyat Fakültesi																						
100510262	Coğrafya	4	TS-1	40	1			75000	---	332,49998	-	-	3										
100510208	Rus Dili ve Edebiyatı	4	DİL-3	30	1		17, 115	60000	---	268,46624	-	1	5	*									
100510138	Tarih	4	TS-2	60	2			155000	---	302,63095	-	1	7								62,48053	62,97109	58,96700
100530099	Tarih (İÖ)	4	TS-2	60	2		2	202000	---	286,52371	-	-	-								62,48053	62,97109	58,96700
100510129	Türk Dili ve Edebiyatı	4	TS-2	60	2			95500	---	328,33042	-	1	5								63,51854	62,32462	61,45443
100530063	Türk Dili ve Edebiyatı (İÖ)	4	TS-2	60	2		2	127000	---	313,55713	-	-	-								63,51854	62,32462	61,45443
	İktisadi ve İdari Bilimler Fakültesi																						
100510226	İktisat	4	TM-1	55	2			462000	---	215,16315	-	-	4								54,37464		
100510183	İşletme	4	TM-1	60	2				---		-	-	3								58,09152	56,17857	
100510253	Siyaset Bilimi ve Kamu Yönetimi	4	TM-3	55	2			...	---	****	-	-	4										
	İslami İlimler Fakültesi																						
100510217	İslami İlimler	4	YGS-4	120	3		1, 17, 121, 708	239000	62400	320,19030	-	1	7										
	Beden Eğitimi ve Spor Yüksekokulu																						
100510298	Spor Yöneticiliği	4	YGS-5	40	1		1	----	-	-	3	*									
100530187	Spor Yöneticiliği (İÖ)	4	YGS-5	40	1		1, 2	----	-	-	-										
	Sağlık Yüksekokulu																						
100510289	Beslenme ve Diyetetik	4	YGS-2	50	2		1	----	-	-	3										
100530178	Beslenme ve Diyetetik (İÖ)	4	YGS-2	50	2		1, 2	----	-	-	-										
100510059	Hemşirelik	4	YGS-2	40	1		1, 38, 87	157000	27300	316,35887	-	-	4								65,27823	66,33868	
	Yabancı Diller Yüksekokulu																						
100510271	Mütercim-Tercümanlık (İngilizce)	4	DİL-1	50	2		17, 21	...	---	----	-	-	3										
	Celal Oruç Hayvansal Üretim Yüksekokulu																						
100510244	Hayvansal Üretim	4	YGS-2	30	1		1, 846				1	-	3										
	AHI EVRAN UNİVERSİTESİ (KIRŞEHİR)																						
	Eğitim Fakültesi																						
100610128	Bilgisayar ve Öğretim Teknolojileri Öğretmenliği	4	YGS-1	50	2		1	326000	17000	265,77810	-	-	4								73,01214	71,54666	
100610013	Fen Bilgisi Öğretmenliği	4	MF-2	80	2		1	219000	21600	236,43700	1	4	3								67,99742	65,92756	64,45364
100610146	İlköğretim Matematik Öğretmenliği	4	MF-1	50	2	2	1, 75	78700	14100	332,79388	-	-	5								77,74527	74,44633	71,55502
100610137	Okul Öncesi Öğretmenliği	4	YGS-5	50	2		1	140000	29500	346,98886	-	-	4								73,75416	71,90191	
100610022	Rehberlik ve Psikolojik Danışmanlık	4	TM-3	70	2	6	75	40300	---	380,56629	-	1	2								77,02349	68,36924	74,26387
100630168	Rehberlik ve Psikolojik Danışmanlık (İÖ)	4	TM-3	70	2		2	44300	---	376,73574	-	-	-								77,02349	68,36924	74,26387
100610031	Sınıf Öğretmenliği	4	TM-2	90	3		1	106000	19500	327,35754	-	2	4								75,07147	68,78852	71,02976
100610049	Sosyal Bilgiler Öğretmenliği	4	TS-1	80	2		1	70500	6810	335,24366	2	3	4								68,82130	65,90877	66,36665
100610058	Türkçe Öğretmenliği	4	TS-2	60	2		1	29200	4590	378,65257	1	-	6								72,02284	69,08282	69,31923
	Fen-Edebiyat Fakültesi																						
100610207	Antropoloji	4	TM-3	50	2			472000	---	231,49130	-	2	3								59,79534	59,22968	
100610155	Arkeoloji	4	TM-3	50	2			461000	---	233,69892	-	-	3								60,41435	59,76060	
100610191	Coğrafya	4	TS-1	50	2			77700	---	330,93960	-	-	3								65,71653	60,84346	62,05689
100610085	Matematik	4	MF-1	25	1			241000	---	227,79190	1	4	6								69,69400	66,96665	62,07791
100610094	Tarih	4	TS-2	60	2			146000	---	306,05894	2	1	6								64,58688	62,96209	60,91276
100630098	Tarih (İÖ)	4	TS-2	60	2		2	194000	---	289,11792	-	-	-								64,58688	62,96209	60,91276
100610101	Türk Dili ve Edebiyatı	4	TS-2	50	2			81400	---	336,00435	2	2	5								68,04302	66,15535	67,62194

TABLO-4. Merkezi Yerleştirme İle Öğrenci Alan Yükseköğretim Lisans Programları

PROGRAM KODU (1)	PROGRAM ADI (2)	ÖGR. SÜRE (3)	PUAN TÜRÜ (4)	GENEL KONT. (5)	OK.BİR KONT. (6)	MEB (7)	ÖZEL KOŞUL VE AÇIKLAMALAR (8)	2015-ÖSYS 0,12BAŞARI SIRASI (9)	2015-ÖSYS EK PUANLI B.SIRA (10)	2015-ÖSYS EN KÜÇÜK PUAN (11)	P.DR. SAYI (12)	D..DR. SAYI (13)	Y.D.DR. SAYISI (14)	GRV (15)	AKREDİTE (16)	TUS TT1 (17)	TUS TT2 (18)	TUS KTP (19)	DUS (20)	AB AYP (21)	KPSS-1 (22)	KPSS-2 (23)	KPSS-3 (24)
100630062	Türk Dili ve Edebiyatı (İÖ)	4	TS-2	50	2		2	119000	---	316,87742	-	-	-								68,04302	66,15535	67,62194
	İktisadi ve İdari Bilimler Fakültesi																						
100610225	İktisat	4	TM-1	60	2			353000	---	241,16757	-	-	4								61,41128	60,30022	
100630114	İktisat (İÖ)	4	TM-1	60	2		2	429000	---	226,08955	-	-	-								61,41128	60,30022	
100610304	İşletme	4	TM-1	65	2			382000	---	235,45252	-	-	9								59,61695		
100630159	İşletme (İÖ)	4	TM-1	65	2		2	447000	---	221,71564	-	-	-								59,61695		
100610313	Siyaset Bilimi ve Kamu Yönetimi	4	TM-3	40	1			---	---	****	-	3	2										
100630177	Siyaset Bilimi ve Kamu Yönetimi (İÖ)	4	TM-3	40	1		2	---	---	****	-	-	-										
100610216	Uluslararası İlişkiler	4	TM-3	60	2		17, 21, 86	---	---	****	-	1	4								65,04391	63,56048	67,27215
100630132	Uluslararası İlişkiler (İÖ)	4	TM-3	60	2		2, 17, 21, 86	---	---	****	-	-	-								65,04391	63,56048	67,27215
	Ziraat Fakültesi																						
100610288	Bahçe Bitkileri	4	MF-2	30	1			---	---	----	-	-	4										
100610322	Bitki Koruma	4	MF-2	30	1			252000	---	218,78436	-	-	3	*									
100610234	Tarımsal Biyoteknoloji	4	MF-3	25	1			---	---	---	-	1	5								59,58236	58,36382	
100610279	Tarla Bitkileri	4	MF-3	25	1			---	---	---	1	1	5								58,61611		
100610297	Zootekni	4	MF-2	30	1			---	---	----	1	2	4										
	Fizik Tedavi ve Rehabilitasyon Yüksekokulu																						
100610261	Fizyoterapi ve Rehabilitasyon	4	YGS-2	65	2		1, 87	35100	7310	425,85587	-	-	3	*									
	Sağlık Yüksekokulu																						
100610243	Çocuk Gelişimi	4	YGS-5	55	2		1	135000	28700	348,87851	-	-	3	*							66,41202	61,48174	
100610252	Ebelik	4	YGS-2	50	2		1, 38, 78	185000	31700	302,57695	-	-	3	*							63,59784	60,56595	
100610119	Hemşirelik	4	YGS-2	100	3		1, 38	150000	26200	320,35209	-	1	2								67,40617	64,19943	
100630141	Hemşirelik (İÖ)	4	YGS-2	70	2		1, 2, 38	168000	29100	310,47976	-	-	-								67,40617	64,19943	
100610331	Tıp Fakültesi	6	MF-3	60	2		5, 87	---	---	----	6	3	43										
	AKDENİZ ÜNİVERSİTESİ (ANTALYA)																						
100710684	Diş Hekimliği Fakültesi	5	MF-3	70	2			16100	---	439,57051	3	9	16										
	Edebiyat Fakültesi																						
100710675	Alman Dili ve Edebiyatı	4	DİL-1	50	2		17, 124, 125	23300	---	309,62379	1	1	3										
100730352	Alman Dili ve Edebiyatı (İÖ)	4	DİL-1	50	2		2, 17, 124, 125	30400	---	280,40630	-	-	-										
100710048	Arkeoloji	4	TM-3	65	2			343000	---	258,53101	5	2	2								64,28094	62,67443	
100711037	Coğrafya	4	TS-1	40	1			41900	---	357,08594	2	2	-										
100710066	Eski Yunan Dili ve Edebiyatı	4	DİL-2	60	2		30	54000	---	240,99242	2	1	4								59,29731	61,57124	
100710075	Felsefe	4	TM-3	70	2			247000	---	282,26607	3	1	5								64,57112	61,93673	50,15248
100730079	Felsefe (İÖ)	4	TM-3	70	2		2	296000	---	269,47147	-	-	-								64,57112	61,93673	50,15248
100710603	Gerontoloji	4	MF-3	45	2		17, 21, 86	84900	---	328,75765	1	1	3								70,86859	71,48102	
100710912	Gerontoloji (KKTC Uyruklu)	4	MF-3	1			17, 21, 86, 90	---	---	---	-	-	-								70,86859	71,48102	
100710754	İngiliz Dili ve Edebiyatı (İngilizce)	4	DİL-1	60	2		17, 21, 28	10700	---	381,73651	1	1	4										
100730361	İngiliz Dili ve Edebiyatı (İÖ)	4	DİL-1	60	2		2, 17, 21, 28	13900	---	360,38860	-	-	-										
100710878	Psikoloji	4	TM-3	80	2		46	25900	---	396,48653	-	-	3										
100710657	Sanat Tarihi	4	TS-2	60	2			140000	---	308,20148	2	2	1								58,02258	58,93147	
100730201	Sanat Tarihi (İÖ)	4	TS-2	60	2		2	186000	---	291,74379	-	-	-								58,02258	58,93147	
100710118	Sosyoloji	4	TM-3	60	2			115000	---	330,32630	3	1	4								68,77954	63,40781	61,70116
100710127	Tarih	4	TS-2	70	2			83100	---	335,01667	2	3	16								65,83665	62,66704	63,11342
100730097	Tarih (İÖ)	4	TS-2	70	2		2	115000	---	318,68347	-	-	-								65,83665	62,66704	63,11342
100710569	Türk Dili ve Edebiyatı	4	TS-2	60	2			41700	---	364,93231	1	5	5								65,10636	63,54847	62,62675
100730185	Türk Dili ve Edebiyatı (İÖ)	4	TS-2	60	2		2	61300	---	348,93025	-	-	-								65,10636	63,54847	62,62675
	Eğitim Fakültesi																						

TABLE-4. Merkezi Yerleştirme İle Öğrenci Alan Yükseköğretim Lisans Programları

PROGRAM KODU (1)	PROGRAM ADI (2)	ÖGR. SÜRE (3)	PUAN TÜRÜ (4)	GENEL KONT. (5)	OK.BİR KONT. (6)	MEB (7)	ÖZEL KOŞUL VE AÇIKLAMALAR (8)	2015-ÖSYS 0,12BAŞARI SIRASI (9)	2015-ÖSYS EK PUANLI B.SIRA (10)	2015-ÖSYS EN KÜÇÜK PUAN (11)	P.DR. SAYI (12)	D..DR. SAYI (13)	Y.D.DR. SAYISI (14)	GRV (15)	AKREDİTE (16)	TUS TT1 (17)	TUS TT2 (18)	TUS KTP (19)	DUS (20)	AB AYP (21)	KPSS-1 (22)	KPSS-2 (23)	KPSS-3 (24)
100710472	Fen Bilgisi Öğretmenliği	4	MF-2	80	2		1	162000	20700	265,69142	-	3	-								67,82535	64,65022	64,17604
100710612	İlköğretim Matematik Öğretmenliği	4	MF-1	50	2	2	1, 75	52600	9920	366,18504	-	1	3								77,44390	71,08272	70,84162
100710012	İngilizce Öğretmenliği	4	DİL-1	70	2	12	1, 17, 21, 75, 77, 86	6680	786	412,16243	-	1	4								66,40898	72,63831	66,59265
100710021	Okul Öncesi Öğretmenliği	4	YGS-5	80	2		1	107000	24400	360,68550	-	2	3								73,05564	68,98735	
100730043	Okul Öncesi Öğretmenliği (İÖ)	4	YGS-5	80	2		1, 2	142000	29700	346,42120	-	-	-								73,05564	68,98735	
100710833	Rehberlik ve Psikolojik Danışmanlık	4	TM-3	60	2	5	75	29100	---	392,51459	1	-	2										
100710039	Sınıf Öğretmenliği	4	TM-2	80	2		1	75800	16300	346,95208	-	1	6								75,44299	69,89713	70,77060
100710587	Sosyal Bilgiler Öğretmenliği	4	TS-1	80	2		1	43700	5740	355,38568	1	1	2								67,91891	64,13747	64,91033
100710463	Türkçe Öğretmenliği	4	TS-2	65	2		1	14800	3090	401,34517	1	2	2								71,69774	67,05575	69,74066
	Fen Fakültesi																						
100710057	Biyoloji	4	MF-2	55	2			218000	---	236,94402	11	3	8								64,38755	63,48248	62,92397
100710084	Fizik	4	MF-2	15	1			---	---	---	5	2	7										
100710093	Kimya	4	MF-2	15	1			233000	---	230,25535	6	1	6								68,37856	69,47740	68,52145
100710109	Matematik	4	MF-1	75	2			169000	---	261,29301	7	3	7								73,94162	70,13042	67,39180
100710693	Uzay Bilimleri ve Teknolojileri	4	MF-1	30	1			251000	---	222,38849	3	5	4										
100711073	Uzay Bilimleri ve Teknolojileri (KKTC Uyraklı)	4	MF-1	1			90	---	---	---	-	-	-										
	Güzel Sanatlar Fakültesi																						
100710136	Sinema ve Televizyon	4	TS-2	40	1			---	---	----	-	1	2								63,52275	65,06668	
	Hemşirelik Fakültesi																						
100710824	Hemşirelik	4	MF-3	200	5		38	92100	---	321,10316	5	6	13								63,41628	63,74100	
100710145	Hukuk Fakültesi	4	TM-3	200	5		10, 46	17400	---	408,84037	5	5	16							55,47327	74,26076	71,53255	
	İktisadi ve İdari Bilimler Fakültesi																						
100710578	Çalışma Ekonomisi ve Endüstri İlişkileri	4	TM-1	60	2		46	214000	---	275,52445	2	1	3								65,60083	63,38745	
100730343	Çalışma Ekonomisi ve Endüstri İlişkileri (İÖ)	4	TM-1	60	2		2, 46	261000	---	262,09861	-	-	-								65,60083	63,38745	
100710596	Ekonometri	4	TM-1	60	2		46	275000	---	258,69583	2	1	5								68,32520	65,04368	61,76875
100730291	Ekonometri (İÖ)	4	TM-1	60	2		2, 46	313000	---	249,63626	-	-	-								68,32520	65,04368	61,76875
100710939	Ekonometri (KKTC Uyraklı)	4	TM-1	2			46, 90	391000	---	233,68199	-	-	-								68,32520	65,04368	61,76875
100710154	İktisat	4	TM-1	100	3		46	215000	---	275,27821	5	5	5								67,68324	65,46951	
100730307	İktisat (İÖ)	4	TM-1	100	3		2, 46	269000	---	260,19275	-	-	-								67,68324	65,46951	
100710163	İşletme	4	TM-1	100	3		46	225000	---	272,21988	8	8	8								66,15732	65,11348	
100730334	İşletme (İÖ)	4	TM-1	100	3		2, 46	282000	---	256,89673	-	-	-								66,15732	65,11348	
100710172	Kamu Yönetimi	4	TM-3	90	3		46	---	---	----	2	3	4								71,40205	68,12677	
100730325	Kamu Yönetimi (İÖ)	4	TM-3	90	3		2, 46	---	---	----	-	-	-								71,40205	68,12677	
100710948	Kamu Yönetimi (KKTC Uyraklı)	4	TM-3	1			46, 90	---	---	----	-	-	-								71,40205	68,12677	
100710181	Maliye	4	TM-1	80	2		46	151000	---	298,71645	2	4	4								68,07567	65,23554	
100730282	Maliye (İÖ)	4	TM-1	80	2		2, 46	202000	---	279,27121	-	-	-								68,07567	65,23554	
100710199	Uluslararası İlişkiler	4	TM-3	60	2		4	---	---	----	2	2	7								72,23157	70,27981	
100730316	Uluslararası İlişkiler (İÖ)	4	TM-3	60	2		2, 4	---	---	----	-	-	-								72,23157	70,27981	
	İlahiyat Fakültesi																						
100710745	İlahiyat	4	YGS-4	140	4		1, 17, 121, 708, 804	122000	35100	350,25132	4	3	12										
	Mimarlık Fakültesi																						
100711107	İç Mimarlık	4	MF-4	60	2			---	---	----	-	1	2										
100710648	Mimarlık	4	MF-4	70	2		13, 46	32100	---	399,06069	-	2	5										
100710296	Peyzaj Mimarlığı	4	MF-4	35	1		46	178000	---	253,70374	3	3	3								64,05429	65,03353	
	İletişim Fakültesi																						
100710445	Gazetecilik	4	TS-2	60	2		46	---	---	----	2	-	5								63,27167	62,17856	

TABLO-4. Merkezi Yerleştirme İle Öğrenci Alan Yükseköğretim Lisans Programları

PROGRAM KODU (1)	PROGRAM ADI (2)	ÖGR. SÜRE (3)	PUAN TÜRÜ (4)	GENEL KONT. (5)	OK.BİR KONT. (6)	MEB (7)	ÖZEL KOŞUL VE AÇIKLAMALAR (8)	2015-ÖSYS 0,12BAŞARI SIRASI (9)	2015-ÖSYS EK PUANLI B.SIRA (10)	2015-ÖSYS EN KÜÇÜK PUAN (11)	P.DR. SAYI (12)	D..DR. SAYI (13)	Y.D.DR. SAYISI (14)	GRV (15)	AKREDİTE (16)	TUS TT1 (17)	TUS TT2 (18)	TUS KTP (19)	DUS (20)	AB AYP (21)	KPSS-1 (22)	KPSS-2 (23)	KPSS-3 (24)
100730273	Gazetecilik (İÖ)	4	TS-2	60	2		2	...	---	****	-	-	-								63,27167	62,17856	
100710206	Halkla İlişkiler ve Tanıtım	4	TS-2	60	2		46	...	---	****	-	4	6								64,72692	64,34579	
100730264	Halkla İlişkiler ve Tanıtım (İÖ)	4	TS-2	60	2		2	...	---	****	-	-	-								64,72692	64,34579	
100710215	Radyo, Televizyon ve Sinema	4	TS-2	60	2		46	...	---	****	2	3	3								61,80632	59,86160	
100730194	Radyo, Televizyon ve Sinema (İÖ)	4	TS-2	60	2		2	...	---	****	-	-	-								61,80632	59,86160	
Mühendislik Fakültesi																							
100711046	Bilgisayar Mühendisliği (İngilizce)	4	MF-4	50	2		16, 17, 21, 28	...	---	----	-	1	4										
100710224	Çevre Mühendisliği	4	MF-4	60	2		16, 17, 21, 86	181000	---	252,03469	4	1	7								69,79240	72,81873	76,68593
100710436	Elektrik-Elektronik Mühendisliği	4	MF-4	60	2		16, 17, 21, 86	56500	---	359,39989	-	4	6								78,51450	75,07708	
100730219	Elektrik-Elektronik Mühendisliği (İÖ)	4	MF-4	60	2		2, 16, 17, 21, 86	77200	---	332,94000	-	-	-								78,51450	75,07708	
100710287	Gıda Mühendisliği	4	MF-4	70	2		16, 46	137000	---	278,45709	6	4	4								72,00321	68,90614	
100710233	İnşaat Mühendisliği	4	MF-4	60	2		16, 46	55600	---	360,72931	4	3	8								72,35186	72,48605	
100710984	İnşaat Mühendisliği (KKTC Uyraklu)	4	MF-4	1			16, 46, 90	63000	---	350,49024	-	-	-								72,35186	72,48605	
100710242	Jeoloji Mühendisliği	4	MF-4	40	1		16, 46	231000	---	229,14079	4	5	2								64,23782	69,76882	
100710251	Makine Mühendisliği	4	MF-4	60	2		16, 30	78000	---	332,06180	1	5	3								73,15714	68,57402	
Su Ürünleri Fakültesi																							
100710427	Su Ürünleri Mühendisliği	4	MF-2	15	1		32	252000	---	219,43016	5	7	7								60,01059	63,24416	
100710278	Tip Fakültesi	6	MF-3	260	7		5, 46	5980	---	472,54436	201	65	59		TEPDAD	49,86323		49,90027					
Turizm Fakültesi																							
100710815	Gastronomi ve Mutfak Sanatları	4	TS-2	50	2			...	---	****	-	1	2										
100711055	Rekreasyon Yönetimi	4	TS-2	40	1			...	---	----	-	2	2										
100710799	Turizm İşletmeciliği	4	TM-1	100	3		17, 21, 86	267000	---	260,70273	5	4	4								64,92489	64,98047	
100730379	Turizm İşletmeciliği (İÖ)	4	TM-1	100	3		2, 17, 21, 86	327000	---	246,72078	-	-	-								64,92489	64,98047	
100710851	Turizm İşletmeciliği (İngilizce)	4	TM-1	40	1		17, 21, 28	197000	---	280,93359	-	-	-								64,92489	64,98047	
100710869	Turizm Rehberliği	4	DİL-1	40	1			19000	---	330,36336	-	1	2										
Uygulamalı Bilimler Fakültesi																							
100711116	Pazarlama	4	TM-1	40	1			...	---	----	-	1	2										
100730413	Pazarlama (İÖ)	4	TM-1	40	1		2	...	---	----	-	-	-										
100711125	Uluslararası Ticaret ve Lojistik	4	TM-1	40	1			...	---	----	-	1	3										
100730422	Uluslararası Ticaret ve Lojistik (İÖ)	4	TM-1	40	1		2	...	---	----	-	-	-										
100711134	Yönetim Bilişim Sistemleri	4	TM-1	60	2			...	---	----	-	-	3										
100730431	Yönetim Bilişim Sistemleri (İÖ)	4	TM-1	60	2		2	...	---	----	-	-	-										
Ziraat Fakültesi																							
100710481	Bahçe Bitkileri	4	MF-2	35	1			188000	---	251,19519	7	1	2								59,65480	61,19761	
100710499	Bitki Koruma	4	MF-2	35	1			152000	---	272,21524	3	1	7								63,13265	66,97067	
100710506	Tarım Ekonomisi	4	TM-1	35	1			253000	---	264,16833	4	1	6								60,38992	60,55351	
100711064	Tarım Ekonomisi (KKTC Uyraklu)	4	TM-1	1			90	...	---	----	-	-	-										
100711019	Tarım Makineleri ve Teknolojileri Mühendisliği	4	MF-4	25	1			247000	---	219,27064	5	2	2								56,39205		
100711082	Tarımsal Biyoteknoloji	4	MF-3	30	1		17, 21, 86	...	---	----	2	1	5										
100710551	Tarla Bitkileri	4	MF-3	35	1		46	214000	---	239,55734	6	2	4								56,28923	55,13738	
100710533	Toprak Bilimi ve Bitki Besleme	4	MF-2	35	1			237000	---	228,42306	2	3	4										
100710542	Zootekni	4	MF-2	35	1			242000	---	226,05035	6	1	3								57,35667	59,87393	
Manavgat Turizm Fakültesi																							
100711091	Gastronomi ve Mutfak Sanatları	4	TS-2	100	3			...	---	----	-	-	3										
AKSARAY ÜNİVERSİTESİ																							

TABLO-4. Merkezi Yerleştirme İle Öğrenci Alan Yükseköğretim Lisans Programları

PROGRAM KODU (1)	PROGRAM ADI (2)	ÖGR. SÜRE (3)	PUAN TÜRÜ (4)	GENEL KONT. (5)	OK.BİR KONT. (6)	MEB (7)	ÖZEL KOŞUL VE AÇIKLAMALAR (8)	2015-ÖSYS 0,12BAŞARI SIRASI (9)	2015-ÖSYS EK PUANLI B.SIRA (10)	2015-ÖSYS EN KÜÇÜK PUAN (11)	P.DR. SAYI (12)	D..DR. SAYI (13)	Y.D.DR. SAYISI (14)	GRV (15)	AKREDİTE (16)	TUS TT1 (17)	TUS TT2 (18)	TUS KTP (19)	DUS (20)	AB AYP (21)	KPSS-1 (22)	KPSS-2 (23)	KPSS-3 (24)	
	Eğitim Fakültesi																							
100810453	Bilgisayar ve Öğretim Teknolojileri Öğretmenliği	4	YGS-1	40	1		1	322000	16500	266,56659	-	-	3											
100810126	Fen Bilgisi Öğretmenliği	4	MF-2	50	2		1	211000	21600	240,16162	1	4	8								67,09648	65,82706	64,36624	
100810189	İlköğretim Matematik Öğretmenliği	4	MF-1	50	2	2	1, 75	79900	14300	331,53895	-	1	5								77,87569	65,56191	71,14324	
100810223	İngilizce Öğretmenliği	4	DİL-1	40	1	7	1, 15, 17, 75	12500	1250	369,51309	-	-	9	*							64,76028	73,55770	64,78761	
100810347	Okul Öncesi Öğretmenliği	4	YGS-5	45	2		1	143000	29900	345,93798	-	-	5											
100810205	Rehberlik ve Psikolojik Danışmanlık	4	TM-3	50	2	4	75	39600	---	381,15632	-	2	1								74,22269	69,92961	71,82656	
100830157	Rehberlik ve Psikolojik Danışmanlık (İÖ)	4	TM-3	50	2		2	43200	---	377,79233	-	-	-								74,22269	69,92961	71,82656	
100810135	Sınıf Öğretmenliği	4	TM-2	60	2		1	99300	18900	331,37567	-	1	5								74,41752	68,73623	69,42559	
100810144	Sosyal Bilgiler Öğretmenliği	4	TS-1	50	2		1	63100	6600	340,11371	1	-	7								68,84510	65,40071	66,31318	
100810462	Türkçe Öğretmenliği	4	TS-2	40	1		1	28400	4520	379,60270	-	1	5											
	Fen-Edebiyat Fakültesi																							
100810417	Arkeoloji	4	TM-3	50	2			464000	---	233,17283	-	1	2											
100810302	Biyoteknoloji ve Moleküler Biyoloji	4	MF-3	40	1			230000	---	233,15983	-	5	4											
100810356	Felsefe	4	TM-3	40	1			300000	---	268,40815	-	-	5											
100810162	Matematik	4	MF-1	30	1			247000	---	224,94626	-	2	8								63,85416	61,77662	56,21442	
100810365	Sosyoloji	4	TM-3	50	2			185000	---	301,32866	1	1	2											
100810171	Tarih	4	TS-2	60	2			152000	---	303,77163	-	3	4								61,63376	59,73002	56,39636	
100830139	Tarih (İÖ)	4	TS-2	60	2		2	197000	---	288,01197	-	-	-								61,63376	59,73002	56,39636	
100810286	Türk Dili ve Edebiyatı	4	TS-2	60	2			86600	---	333,04095	-	-	5											
	İktisadi ve İdari Bilimler Fakültesi																							
100810268	İktisat	4	TM-1	60	2			361000	---	239,60887	2	1	4								58,03268	57,51755		
100830184	İktisat (İÖ)	4	TM-1	60	2		2	425000	---	226,95599	-	-	-								58,03268	57,51755		
100810011	İşletme	4	TM-1	115	3			412000	---	229,68310	3	3	13								63,78230	61,82242		
100830069	İşletme (İÖ)	4	TM-1	115	3		2	457000	---	218,07104	-	-	-								63,78230	61,82242		
100810435	Maliye	4	TM-1	40	1			230000	---	270,65384	-	-	3											
100830272	Maliye (İÖ)	4	TM-1	40	1		2	305000	---	251,47484	-	-	-											
100810471	Siyaset Bilimi ve Kamu Yönetimi	4	TM-3	120	3			...	---	****	2	3	5								62,31678	59,53855		
100830306	Siyaset Bilimi ve Kamu Yönetimi (İÖ)	4	TM-3	120	3		2	...	---	****	-	-	-								62,31678	59,53855		
100810374	Yönetim Bilişim Sistemleri	4	TM-1	50	2			305000	---	251,35775	-	2	3											
100830245	Yönetim Bilişim Sistemleri (İÖ)	4	TM-1	50	2		2	362000	---	239,38146	-	-	-											
	İslami İlimler Fakültesi																							
100810426	İslami İlimler	4	YGS-4	120	3		1	181000	49100	333,17565	1	1	14											
100830281	İslami İlimler (İÖ)	4	YGS-4	100	3		1, 2	221000	58400	323,86864	-	-	-											
	Mühendislik Fakültesi																							
100810038	Çevre Mühendisliği	4	MF-4	60	2		16	248000	---	217,76836	2	3	8								66,06528	64,55613		
100830033	Çevre Mühendisliği (İÖ)	4	MF-4	30	1		2, 16		---		-	-	-								66,06528	64,55613		
100810383	Endüstri Mühendisliği	4	MF-4	50	2		16	153000	---	268,08692	1	-	3											
100830254	Endüstri Mühendisliği (İÖ)	4	MF-4	50	2		2, 16	175000	---	255,54461	-	-	-											
100810311	Elektrik-Elektronik Mühendisliği	4	MF-4	50	2		16	148000	---	271,48219	2	-	4											
100830209	Elektrik-Elektronik Mühendisliği (İÖ)	4	MF-4	50	2		2, 16	169000	---	258,45641	-	-	-											
100810329	Gıda Mühendisliği	4	MF-4	50	2		16	222000	---	233,00281	1	1	2											
100830218	Gıda Mühendisliği (İÖ)	4	MF-4	50	2		2, 16	243000	---	222,92558	-	-	-											
100810214	Harita Mühendisliği	4	MF-4	60	2		16	152000	---	268,85382	2	5	3								68,45746	65,32076		
100830112	Harita Mühendisliği (İÖ)	4	MF-4	60	2		2, 16	172000	---	256,88429	-	-	-								68,45746	65,32076		
100810047	İnşaat Mühendisliği	4	MF-4	60	2		16	116000	---	294,95974	-	11	3								66,29525	59,98988	74,63418	

TABLE-4. Merkezi Yerleştirme İle Öğrenci Alan Yükseköğretim Lisans Programları

PROGRAM KODU (1)	PROGRAM ADI (2)	ÖĞR. SÜRE (3)	PUAN TÜRÜ (4)	GENEL KONT. (5)	OK.BİR KONT. (6)	MEB (7)	ÖZEL KOŞUL VE AÇIKLAMALAR (8)	2015-ÖSYS 0,12BAŞARI SIRASI (9)	2015-ÖSYS EK PUANLI B.SIRA (10)	2015-ÖSYS EN KÜÇÜK PUAN (11)	P.DR. SAYI (12)	D..DR. SAYI (13)	Y.D.DR. SAYISI (14)	GRV (15)	AKREDİTE (16)	TUS TT1 (17)	TUS TT2 (18)	TUS KTP (19)	DUS (20)	AB AYP (21)	KPSS-1 (22)	KPSS-2 (23)	KPSS-3 (24)
100830024	İnşaat Mühendisliği (İÖ)	4	MF-4	60	2		2, 16	134000	---	281,06292	-	-	-								66,29525	59,98988	74,63418
100810065	Makine Mühendisliği	4	MF-4	60	2		16	171000	---	257,30565	3	3	5								66,94737	67,00025	
100830015	Makine Mühendisliği (İÖ)	4	MF-4	60	2		2, 16	190000	---	247,35464	-	-	-								66,94737	67,00025	
	Turizm Fakültesi																						
100810392	Turizm İşletmeciliği	4	TM-1	40	1			467000	---	206,75830	-	-	4										
100810408	Veteriner Fakültesi	5	MF-3	20	1			129000	---	288,32571	-	3	14										
	Sağlık Yüksekokulu																						
100810074	Hemşirelik	4	YGS-2	90	3		1, 38, 87	150000	26300	320,05027	-	-	5								63,71491	63,50280	
100810489	Sağlık Yönetimi	4	YGS-6	50	2		1	311000	61600	289,81997	-	-	4										
	Şereflikoçhisar Uygulamalı Teknoloji ve İşletmecilik Yüksekokulu																						
100810241	Bankacılık ve Finans	4	YGS-6	40	1		1	509000	112000	259,78184	-	-	4	*							57,66539		
100830175	Bankacılık ve Finans (İÖ)	4	YGS-6	40	1		1, 2	599000	133000	250,25957	-	-	-								57,66539		
100810444	Uluslararası Ticaret ve Lojistik Yönetimi	4	YGS-6	40	1		1	602000	134000	249,92513	-	-	4										
100830299	Uluslararası Ticaret ve Lojistik Yönetimi (İÖ)	4	YGS-6	40	1		1, 2	712000	149000	239,92491	-	-	-										
	ALANYA ALAADDIN KEYKUBAT ÜNİVERSİTESİ (ANTALYA)																						
	Eğitim Fakültesi																						
110510027	Fen Bilgisi Öğretmenliği	4	MF-2	50	2		1	202000	21500	244,34844	-	-	5										
110510036	İlköğretim Matematik Öğretmenliği	4	MF-1	80	2	5	1, 75	81900	14500	329,25281	-	-	4										
110510133	Rehberlik ve Psikolojik Danışmanlık	4	TM-3	60	2	5	75	---	---	---	-	1	4										
	İşletme Fakültesi																						
110510063	Ekonomi ve Finans	4	TM-1	50	2		46	336000	---	244,78025	-	-	3										
110530013	Ekonomi ve Finans (İÖ)	4	TM-1	50	2		2, 46	389000	---	234,04023	-	-	-										
110510115	İnsan Kaynakları Yönetimi	4	TM-1	40	1			---	---	---	1	-	3										
110530058	İnsan Kaynakları Yönetimi (İÖ)	4	TM-1	40	1		2	---	---	---	-	-	-										
110510072	İşletme	4	TM-1	100	3		46	380000	---	235,96576	-	1	4										
110530022	İşletme (İÖ)	4	TM-1	100	3		2, 46	416000	---	228,91877	-	-	-										
110510081	Turizm İşletmeciliği	4	TM-1	100	3		46	380000	---	235,93690	2	-	3										
110530031	Turizm İşletmeciliği (İÖ)	4	TM-1	100	3		2, 46	427000	---	226,45101	-	-	-										
110510099	Uluslararası Ticaret	4	TM-1	80	2		46	300000	---	252,65264	1	-	2										
110530049	Uluslararası Ticaret (İÖ)	4	TM-1	80	2		2, 46	368000	---	238,19681	-	-	-										
	Mühendislik Fakültesi																						
110510124	Bilgisayar Mühendisliği	4	MF-4	60	2		16	---	---	---	-	-	3										
110510045	Endüstri Mühendisliği	4	MF-4	40	1		16, 46	111000	---	298,77071	-	-	3										
110510054	İşletme Mühendisliği	4	MF-4	40	1		16, 46	156000	---	266,35181	-	1	4										
110510106	Metalurji ve Malzeme Mühendisliği	4	MF-4	30	1		16, 46	201000	---	242,29910	1	-	3										
110510018	Tıp Fakültesi	6	MF-3	60	2		5, 46, 881	8430	---	462,66580	-	-	-										
	ALANYA HAMDULLAH EMİN PAŞA ÜNİVERSİTESİ (ANTALYA)																						
	Mimarlık Fakültesi																						
206910018	Mimarlık (İngilizce) (Ücretli)	4	MF-4	5			13, 17, 21, 28, 869	222000	---	232,86474	-	-	-										
206910027	Mimarlık (İngilizce) (Tam Burslu)	4	MF-4	5			3, 13, 17, 21, 28, 869	51300	---	366,88334	1	-	2										
206910036	Mimarlık (İngilizce) (%75 Burslu)	4	MF-4	10			3, 13, 17, 21, 28, 869	70900	---	340,40090	-	-	-										
206910045	Mimarlık (İngilizce) (%50 Burslu)	4	MF-4	30			3, 13, 17, 21, 28, 869	147000	---	271,91316	-	-	-										

TABLO-4. Merkezi Yerleştirme İle Öğrenci Alan Yükseköğretim Lisans Programları

PROGRAM KODU (1)	PROGRAM ADI (2)	ÖGR. SÜRE (3)	PUAN TÜRÜ (4)	GENEL KONT. (5)	OK.BİR KONT. (6)	MEB (7)	ÖZEL KOŞUL VE AÇIKLAMALAR (8)	2015-ÖSYS 0,12BAŞARI SIRASI (9)	2015-ÖSYS EK PUANLI B.SIRA (10)	2015-ÖSYS EN KÜÇÜK PUAN (11)	P.DR. SAYI (12)	D..DR. SAYI (13)	Y.D.DR. SAYISI (14)	GRV (15)	AKREDİTE (16)	TUS TT1 (17)	TUS TT2 (18)	TUS KTP (19)	DUS (20)	AB AYP (21)	KPSS-1 (22)	KPSS-2 (23)	KPSS-3 (24)	
	Turizm Fakültesi																							
206910106	Gastronomi ve Mutfak Sanatları (İngilizce) (Ücretli)	4	TS-2	5			17, 21, 28, 869	...	---	****	-	-	-											
206910115	Gastronomi ve Mutfak Sanatları (İngilizce) (Tam Burslu)	4	TS-2	5			3, 17, 21, 28, 869	...	---	****	2	-	2											
206910124	Gastronomi ve Mutfak Sanatları (İngilizce) (%75 Burslu)	4	TS-2	15			3, 17, 21, 28, 869	...	---	****	-	-	-											
206910133	Gastronomi ve Mutfak Sanatları (İngilizce) (%50 Burslu)	4	TS-2	15			3, 17, 21, 28, 869	...	---	****	-	-	-											
206910063	Turizm İşletmeciliği (İngilizce) (Tam Burslu)	4	TM-1	12			3, 17, 21, 28, 869	347000	---	242,49489	-	-	3											
206910072	Turizm İşletmeciliği (İngilizce) (%75 Burslu)	4	TM-1	4			3, 17, 21, 28, 869	431000	---	225,74644	-	-	-											
206910081	Turizm İşletmeciliği (İngilizce) (%50 Burslu)	4	TM-1	4			3, 17, 21, 28, 869	463000	---	213,59370	-	-	-											
	AMASYA ÜNİVERSİTESİ																							
	Eğitim Fakültesi																							
100910091	Bilgisayar ve Öğretim Teknolojileri Öğretmenliği	4	YGS-1	50	2		1, 46	320000	16200	267,11642	2	1	1								71,71925	67,44913		
100910019	Fen Bilgisi Öğretmenliği	4	MF-2	90	3		1, 46	225000	21600	233,78978	2	4	1								67,00908	65,60666	64,04018	
100910028	İlköğretim Matematik Öğretmenliği	4	MF-1	60	2	3	1, 46, 75	84100	14800	326,89719	-	3	3								75,19869	69,65068	67,59824	
100910231	İngilizce Öğretmenliği	4	DİL-1	40	1	7	1, 17, 21, 75, 77	12100	1220	372,20373	-	1	4								64,48154		66,05427	
100910037	Okul Öncesi Öğretmenliği	4	YGS-5	50	2		1, 46	146000	30300	344,84247	-	-	4								71,60929	66,74838	62,86988	
100910082	Rehberlik ve Psikolojik Danışmanlık	4	TM-3	50	2	4	46, 75	38600	---	382,20273	-	-	4								74,44362	74,06076	71,66892	
100910046	Sınıf Öğretmenliği	4	TM-2	80	2		1, 46	104000	19300	328,35055	-	3	4								74,53451	69,32727	69,94784	
100910055	Sosyal Bilgiler Öğretmenliği	4	TS-1	60	2		1, 46	66500	6710	337,81165	-	1	6								68,65257	66,02045	66,04643	
100910064	Türkçe Öğretmenliği	4	TS-2	60	2		1, 46	28400	4510	379,66162	-	-	3								70,81650	67,50533	67,80184	
	Fen-Edebiyat Fakültesi																							
100910143	Matematik	4	MF-1	30	1		46	248000	---	224,24640	-	1	6								69,09037	67,12732	62,23319	
100910204	Tarih	4	TS-2	50	2		46	134000	---	310,79721	1	1	4											
100930102	Tarih (İÖ)	4	TS-2	50	2		2, 46	184000	---	292,33011	-	-	-											
100910249	Türk Dili ve Edebiyatı	4	TS-2	50	2		46	69800	---	343,26213	-	1	5											
100930138	Türk Dili ve Edebiyatı (İÖ)	4	TS-2	50	2		2, 46	105000	---	323,57536	-	-	-											
	İlahiyat Fakültesi																							
100910267	İlahiyat	4	YGS-4	100	3		1, 108	172000	47100	335,37516	1	2	8								67,20561	73,89767	58,93397	
100930147	İlahiyat (İÖ)	4	YGS-4	80	2		1, 2, 108	215000	57000	325,17426	-	-	-								67,20561	73,89767	58,93397	
	Mimarlık Fakültesi																							
100910258	Kentsel Tasarım ve Peyzaj Mimarlığı	4	MF-4	60	2		15, 17, 86		---		-	-	3											
100910276	Kentsel Tasarım ve Peyzaj Mimarlığı (KKTC Uyruklu)	4	MF-4	2			15, 17, 86, 90	...	---	----	-	-	-											
100910152	Şehir ve Bölge Planlama	4	MF-4	50	2			186000	---	249,68025	-	-	3											
	Teknoloji Fakültesi																							
100910161	Elektrik-Elektronik Mühendisliği	4	MF-4	48	2		16, 46	154000	---	267,22865	-	-	5								71,83076	65,62525	71,54935	
100930077	Elektrik-Elektronik Mühendisliği (İÖ)	4	MF-4	48	2		2, 16, 46	179000	---	253,41179	-	-	-								71,83076	65,62525	71,54935	
100910179	Elektrik-Elektronik Mühendisliği (M.T.O.K.)	4	MF-4	12	1		16, 40, 46, 53	176000	---	254,62347	-	-	-								71,83076	65,62525	71,54935	

TABLO-4. Merkezi Yerleştirme İle Öğrenci Alan Yükseköğretim Lisans Programları

PROGRAM KODU (1)	PROGRAM ADI (2)	ÖGR. SÜRE (3)	PUAN TÜRÜ (4)	GENEL KONT. (5)	OK.BİR KONT. (6)	MEB (7)	ÖZEL KOŞUL VE AÇIKLAMALAR (8)	2015-ÖSYS 0,12BAŞARI SIRASI (9)	2015-ÖSYS EK PUANLI B.SIRA (10)	2015-ÖSYS EN KÜÇÜK PUAN (11)	P.DR. SAYI (12)	D..DR. SAYI (13)	Y.D.DR. SAYISI (14)	GRV (15)	AKREDİTE (16)	TUS TT1 (17)	TUS TT2 (18)	TUS KTP (19)	DUS (20)	AB AYP (21)	KPSS-1 (22)	KPSS-2 (23)	KPSS-3 (24)	
100930095	Elektrik-Elektronik Mühendisliği (M.T.O.K.) (İÖ)	4	MF-4	12	1		2, 16, 40, 46, 53	195000	---	245,21994	-	-	-								71,83076	65,62525	71,54935	
100910213	Makine Mühendisliği	4	MF-4	48	2		16, 46	174000	---	255,58354	-	1	3											
100930111	Makine Mühendisliği (İÖ)	4	MF-4	48	2		2, 16, 46	198000	---	243,79901	-	-	-											
100910222	Makine Mühendisliği (M.T.O.K.)	4	MF-4	12	1		16, 40, 46, 53	213000	---	237,06382	-	-	-											
100930129	Makine Mühendisliği (M.T.O.K.) (İÖ)	4	MF-4	12	1		2, 16, 40, 46, 53	224000	---	232,00234	-	-	-											
	Sağlık Yüksekokulu																							
100910107	Ebelik	4	YGS-2	30	1		1, 38, 46, 78	181000	31100	304,35808	-	-	3								62,28796			
100910073	Hemşirelik	4	YGS-2	60	2		1, 38, 46	136000	24100	328,49707	-	-	3								66,76237	64,78646		
	ANADOLU UNIVERSİTESİ (ESKİŞEHİR)																							
101010016	Eczacılık Fakültesi	5	MF-3	120	3		11, 14, 723	28400	---	412,40446	23	17	14		ECZAKDER		31,40694				78,08672	77,01851		
	Edebiyat Fakültesi																							
101010025	Arkeoloji	4	TM-3	60	2		46	326000	---	262,45539	1	3	6		FEDEK						62,61711	62,35739	55,48665	
101010034	Felsefe	4	TM-3	50	2		46	201000	---	296,06955	-	2	2		FEDEK						60,23095	65,34714	47,53820	
101010907	Rus Dili ve Edebiyatı	4	DİL-3	40	1		17, 115, 272	16700	---	370,99027	1	-	2	*							61,15894	60,50584		
101010043	Sanat Tarihi	4	TS-2	70	2		46	135000	---	310,19596	3	2	3		FEDEK						61,50750	61,05357	60,00575	
101010052	Sosyoloji	4	TM-3	80	2		46	103000	---	336,42329	2	3	8		FEDEK						58,59087	63,16452	58,44582	
101011244	Sosyoloji (İngilizce) (UOLP-ABD State University of New York University at Albany) (Ücretli)	4	TM-3	10			17, 21, 28, 251, 890		---		-	-	-								58,59087	63,16452	58,44582	
101010061	Tarih	4	TS-2	80	2		46	74600	---	340,13982	2	6	3		FEDEK						64,92122	64,42767	62,92210	
101010079	Türk Dili ve Edebiyatı	4	TS-2	60	2		46	37100	---	369,55628	-	6	3		FEDEK						60,07909	62,81904	55,14969	
	Eğitim Fakültesi																							
101010088	Almanca Öğretmenliği	4	DİL-1	70	2		1, 17, 125, 127	23000	2080	311,06025	5	-	7								61,58797	63,96211	61,80150	
101011086	Almanca Öğretmenliği (KKTC Uyrıklı)	4	DİL-1	1			1, 17, 90, 125, 127	29000	2560	285,62321	-	-	-								61,58797	63,96211	61,80150	
101010097	Bilgisayar ve Öğretim Teknolojileri Öğretmenliği	4	YGS-1	70	2		1, 46	236000	7260	289,61975	1	4	3								73,76060	71,35643	73,14415	
101010104	Fransızca Öğretmenliği	4	DİL-1	40	1		1, 17, 127, 129	28300	2490	288,67737	3	1	3								62,59084	65,15905	52,71440	
101010113	İlköğretim Matematik Öğretmenliği	4	MF-1	80	2	5	1, 75	51000	9620	368,54435	-	6	4								79,26700	72,05869	71,51464	
101010122	İngilizce Öğretmenliği	4	DİL-1	160	4	30	1, 17, 21, 75, 77	5940	716	418,59848	6	2	8								63,53447	70,43448	63,90904	
101010131	İngilizce Öğretmenliği (İngilizce) (UOLP-SUNY Cortland) (Ücretli)	4	DİL-1	30			1, 17, 21, 28, 68, 251		---		-	-	-								63,53447	70,43448	63,90904	
101010167	Okul Öncesi Öğretmenliği	4	YGS-5	60	2		1	90800	21400	369,10148	-	1	5								59,65788	60,86880	61,71059	
101011305	Özel Eğitim Öğretmenliği	4	YGS-4	150	4	48	1, 75, 80	---	---	---	3	3	5											
101011332	Özel Eğitim Öğretmenliği (KKTC Uyrıklı)	4	YGS-4	1			1, 80, 90	---	---	---	-	-	-											
101010776	Rehberlik ve Psikolojik Danışmanlık	4	TM-3	40	1	3	75	24100	---	398,75946	3	1	5								75,47724	75,37437	75,94528	
101010176	Sınıf Öğretmenliği	4	TM-2	90	3		1	70600	15600	350,74366	1	3	5								75,56003	70,41716	70,50424	
101010185	Sosyal Bilgiler Öğretmenliği	4	TS-1	60	2		1	38500	5430	360,47527	1	5	2								70,26589	68,36573	68,75852	
	Fen Fakültesi																							
101010201	Biyoloji	4	MF-2	45	2		46	227000	---	233,05246	9	11	9		FEDEK						68,64127	68,19857	66,66580	
101011253	Biyoloji (İngilizce) (UOLP-ABD State University of New York University at Albany) (Ücretli)	4	MF-2	10			17, 21, 28, 251, 890		---		-	-	-								68,64127	68,19857	66,66580	
101010219	Fizik	4	MF-2	15	1		46	---	---	---	9	14	8		FEDEK									

TABLE-4. Merkezi Yerleştirme İle Öğrenci Alan Yükseköğretim Lisans Programları

PROGRAM KODU (1)	PROGRAM ADI (2)	ÖĞR. SÜRE (3)	PUAN TÜRÜ (4)	GENEL KONT. (5)	OK.BİR KONT. (6)	MEB (7)	ÖZEL KOŞUL VE AÇIKLAMALAR (8)	2015-ÖSYS 0,12BAŞARI SIRASI (9)	2015-ÖSYS EK PUANLI B.SIRA (10)	2015-ÖSYS EN KÜÇÜK PUAN (11)	P.DR. SAYI (12)	D..DR. SAYI (13)	Y.D.DR. SAYISI (14)	GRV (15)	AKREDİTE (16)	TUS TT1 (17)	TUS TT2 (18)	TUS KTP (19)	DUS (20)	AB AYP (21)	KPSS-1 (22)	KPSS-2 (23)	KPSS-3 (24)	
101010228	İstatistik	4	MF-1	60	2		17, 21, 86	236000	---	230,43840	1	5	8		FEDEK							71,08231	71,61378	63,16773
101010237	Kimya	4	MF-2	70	2		17, 21, 86	236000	---	228,96644	9	8	12		FEDEK		29,80991					69,84912	68,04273	67,72207
101011262	Kimya (İngilizce) (UOLP-ABD State University of New York University at Albany) (Ücretli)	4	MF-2	10			17, 21, 28, 251, 890		---		-	-	-				29,80991					69,84912	68,04273	67,72207
101010246	Matematik	4	MF-1	85	3		46	164000	---	264,29960	10	10	8		FEDEK							76,20953	75,36159	69,96716
	Havacılık ve Uzay Bilimleri Fakültesi																							
101010979	Havacılık Elektrik ve Elektronik	4	MF-4	30	1		41, 46, 49, 831	54600	---	362,14147	-	1	8									68,63413	70,19559	
101011289	Havacılık Elektrik ve Elektronik (KKTC Uyruklu)	4	MF-4	1			41, 46, 49, 90, 831	---	---	----	-	-	-											
101011314	Havacılık Yönetimi	4	TM-1	60	2		41, 46, 49	---	---	----	-	4	6											
101010952	Pilotaj	4	MF-4	15	1		39, 41, 46, 49, 210	8350	---	458,16500	1	1	1											
101010988	Uçak Gövde-Motor Bakım	4	MF-4	50	2		41, 46, 49, 831	55500	---	360,87554	2	3	9									74,80653	72,83812	
101010255	Hukuk Fakültesi	4	TM-3	400	10		10, 230	15400	---	412,38516	2	7	25							54,15360		75,15896	72,07180	
	İktisadi ve İdari Bilimler Fakültesi																							
101010264	Çalışma Ekonomisi ve Endüstri İlişkileri	4	TM-1	80	2		46	180000	---	287,12235	6	3	5									59,55546	62,16575	60,06837
101010273	İktisat	4	TM-1	180	5		46	174000	---	289,47290	9	10	13									60,33245	63,05198	64,63713
101010282	İktisat (İngilizce)	4	TM-1	90	3		17, 21, 28	121000	---	313,40558	-	-	-									60,33245	63,05198	64,63713
101010291	İktisat (İngilizce) (UOLP-SUNY Cortland) (Ücretli)	4	TM-1	40			17, 21, 28, 68, 251	---	---		-	-	-									60,33245	63,05198	64,63713
101010307	İşletme	4	TM-1	180	5		46	191000	---	283,27958	18	11	11									57,60325	60,32718	63,58744
101010316	İşletme (İngilizce)	4	TM-1	80	2		17, 21, 28	107000	---	321,38439	-	-	-									57,60325	60,32718	63,58744
101010855	İşletme (İngilizce) (UOLP-SUNY Empire State College) (Ücretli)	4	TM-1	20			17, 21, 28, 251, 703	406000	---	230,79299	-	-	-									57,60325	60,32718	63,58744
101010325	Maliye	4	TM-1	110	3		46	133000	---	306,96438	1	3	4									59,80264	60,85594	61,91464
101011165	Maliye (KKTC Uyruklu)	4	TM-1	1			46, 90	241000	---	267,64414	-	-	-									59,80264	60,85594	61,91464
	İletişim Bilimleri Fakültesi																							
101010334	Basın ve Yayın	4	TS-1	80	2		17, 21, 86	57700	---	343,89481	8	8	3									64,28127	66,29291	71,01957
101010352	Halkla İlişkiler ve Reklamcılık	4	TS-2	70	2		17, 21, 86	---	---	****	3	4	3									70,16914	70,60544	
101010343	İletişim Tasarımı ve Yönetimi	4	TS-1	80	2		46	49000	---	350,82707	5	5	3									65,67446	66,28853	
101010361	Sinema ve Televizyon	4	TS-2	45	2		17, 21, 86	---	---	****	3	3	9									63,71195	64,60351	
	Mimarlık ve Tasarım Fakültesi																							
101010467	Endüstriyel Tasarım	4	MF-4	60	2		46	84300	---	325,04257	-	-	3	*								67,73038	68,00964	
101011174	Endüstriyel Tasarım (KKTC Uyruklu)	4	MF-4	1			46, 90	---	---		-	-	-									67,73038	68,00964	
101010934	İç Mimarlık	4	MF-4	50	2		46	62500	---	351,21103	2	-	4									54,61652		
101010943	Moda Tasarımı	4	TM-2	65	2		46	205000	---	284,86042	-	4	1									67,18973	64,38174	
101010449	Mimarlık	4	MF-4	100	3		13, 46	28100	---	406,84037	5	3	9		MIAK							76,36498	74,86879	
	Mühendislik Fakültesi																							
101010379	Bilgisayar Mühendisliği (İngilizce)	4	MF-4	70	2		16, 17, 21, 28	47100	---	373,43109	2	4	6		MÜDEK							77,73541	78,66866	
101010388	Çevre Mühendisliği	4	MF-4	70	2		16, 17, 21, 86	153000	---	267,76635	8	5	5		MÜDEK							72,01164	75,08883	
101011183	Çevre Mühendisliği (KKTC Uyruklu)	4	MF-4	1			16, 17, 21, 86, 90	161000	---	263,28851	-	-	-									72,01164	75,08883	
101010397	Elektrik-Elektronik Mühendisliği (İngilizce)	4	MF-4	80	2		16, 17, 21, 28	38100	---	388,41369	7	3	11		MÜDEK							79,26752	79,51446	
101011032	Endüstri Mühendisliği	4	MF-4	65	2		16, 17, 21, 86, 820	45500	---	375,95600	2	2	7		MÜDEK							76,13166	78,40268	

TABLE-4. Merkezi Yerleştirme İle Öğrenci Alan Yükseköğretim Lisans Programları

PROGRAM KODU (1)	PROGRAM ADI (2)	ÖĞR. SÜRE (3)	PUAN TÜRÜ (4)	GENEL KONT. (5)	OK.BİR KONT. (6)	MEB (7)	ÖZEL KOŞUL VE AÇIKLAMALAR (8)	2015-ÖSYS 0,12BAŞARI SIRASI (9)	2015-ÖSYS EK PUANLI B.SIRA (10)	2015-ÖSYS EN KÜÇÜK PUAN (11)	P.DR. SAYI (12)	D.DR. SAYI (13)	Y.D.DR. SAYISI (14)	GRV (15)	AKREDİTE (16)	TUS TT1 (17)	TUS TT2 (18)	TUS KTP (19)	DUS (20)	AB AYP (21)	KPSS-1 (22)	KPSS-2 (23)	KPSS-3 (24)	
101011041	İnşaat Mühendisliği	4	MF-4	65	2		16, 17, 21, 86, 820	46600	---	374,25028	4	4	5		MÜDEK							72,78660	75,37686	
101011147	İnşaat Mühendisliği (KKTC Uyruklu)	4	MF-4	1			16, 17, 21, 86, 90, 820		---		-	-	-									72,78660	75,37686	
101011059	Kimya Mühendisliği	4	MF-4	70	2		16, 17, 21, 86	113000	---	297,61939	7	1	8		MÜDEK							74,91688	76,10568	58,10203
101011298	Makine Mühendisliği	4	MF-4	60	2		16, 17, 21, 86	---	---	---	1	2	3											
101010431	Malzeme Bilimi ve Mühendisliği (İngilizce)	4	MF-4	70	2		16, 17, 21, 28	120000	---	291,39065	11	2	5		MÜDEK							68,98946	75,68867	
	Sağlık Bilimleri Fakültesi																							
101010997	Dil ve Konuşma Terapisi	4	MF-3	30	1		46, 81, 832	31400	---	406,39824	2	-	6											
101011129	Dil ve Konuşma Terapisi (KKTC Uyruklu)	4	MF-3	1			46, 81, 90, 832	66300	---	351,18375	-	-	-											
101011005	Sosyal Hizmet	4	TM-3	50	2		46, 81	43500	---	377,43151	1	-	2									63,41439	63,20350	67,19121
	Spor Bilimleri Fakültesi																							
101011077	Spor Yöneticiliği	4	TM-3	50	2		46, 87	178000	---	303,89245	1	-	4									63,41138	61,57062	
	Turizm Fakültesi																							
101011014	Gastronomi ve Mutfak Sanatları	4	TS-2	40	1		46	---	---	---	-	-	5											
101010925	Turizm İşletmeciliği	4	TM-1	50	2		46	250000	---	265,02054	2	3	5									61,85862	64,23917	
101011023	Turizm Rehberliği	4	DİL-1	40	1		46, 77	19000	---	330,36779	-	1	2											
	Açıköğretim Fakültesi																							
101010801	Felsefe (Açıköğretim)	4		1000	25		9, 712	---	---	199,75091	-	-	-									60,23095	65,34714	47,53820
101011192	Halkla İlişkiler ve Reklamcılık (Açıköğretim)	4		2000	50		9, 712	---	---	228,75651	-	-	-									70,16914	70,60544	
101011226	Sağlık Yönetimi (Açıköğretim)	4		2000	50		9, 712	---	---	274,82056	-	-	-											
101011208	Sosyal Hizmet (Açıköğretim)	4		500	13		9, 712, 836	---	---	353,52690	-	-	-									63,41439	63,20350	67,19121
101010819	Sosyoloji (Açıköğretim)	4		4000	100		9, 712	---	---	233,06113	-	-	-									58,59087	63,16452	58,44582
101010916	Tarih (Açıköğretim)	4		2500	63		9, 712	---	---	184,43609	-	-	-									64,92122	64,42767	62,92210
101010828	Türk Dili ve Edebiyatı (Açıköğretim)	4		4000	100		9, 712	---	---	203,54232	-	-	-									60,07909	62,81904	55,14969
101011235	Yönetim Bilişim Sistemleri (Açıköğretim)	4		2000	50		9, 712	---	---	202,91511	-	-	-											
	İktisat Fakültesi																							
101010722	Çalışma Ekonomisi ve Endüstri İlişkileri (Açıköğretim)	4		1500	38		9, 712	---	---	188,38259	-	-	-									59,55546	62,16575	60,06837
101010731	İktisat (Açıköğretim)	4		1000	25		9, 712	---	---	199,60658	-	-	-									60,33245	63,05198	64,63713
101010749	Kamu Yönetimi (Açıköğretim)	4		4000	100		9, 712	---	---	225,10520	-	-	-									59,47048	60,36903	64,42878
101010758	Maliye (Açıköğretim)	4		3000	75		9, 712	---	---	188,05588	-	-	-									59,80264	60,85594	61,91464
101010837	Uluslararası İlişkiler (Açıköğretim)	4		3500	88		9, 712	---	---		-	-	-									61,05556	65,23321	68,15569
	İşletme Fakültesi																							
101011323	Havacılık Yönetimi (Açıköğretim)	4		2000	50		9, 49, 712	---	---	---	-	-	-											
101010767	İşletme (Açıköğretim)	4		6500	163		9, 712	---	---	184,45120	-	-	-									57,60325	60,32718	63,58744
101010846	Konaklama İşletmeciliği (Açıköğretim)	4		1000	25		9, 712	---	---	180,57413	-	-	-									54,72201	56,38721	40,45749
101011217	Uluslararası Ticaret ve Lojistik Yönetimi (Açıköğretim)	4		2000	50		9, 712	---	---	200,21936	-	-	-											
	ANKARA ÜNİVERSİTESİ																							
	Dil ve Tarih Coğrafya Fakültesi																							
101110015	Alman Dili ve Edebiyatı	4	DİL-1	20	1		17, 82, 83, 124	52500	---	200,84720	3	1	-									61,87792	64,80306	63,03065
101110024	Amerikan Kültürü ve Edebiyatı	4	DİL-1	20	1		17, 21, 28, 77	8460	---	397,91990	-	-	3	*								63,99056	72,72754	64,08624
101110033	Antropoloji	4	TM-3	30	1		46	251000	---	281,09482	7	1	2									60,85850	63,52462	51,96744

TABLE-4. Merkezi Yerleştirme İle Öğrenci Alan Yükseköğretim Lisans Programları

PROGRAM KODU (1)	PROGRAM ADI (2)	ÖGR. SÜRE (3)	PUAN TÜRÜ (4)	GENEL KONT. (5)	OK.BİR KONT. (6)	MEB (7)	ÖZEL KOŞUL VE AÇIKLAMALAR (8)	2015-ÖSYS 0,12BAŞARI SIRASI (9)	2015-ÖSYS EK PUANLI B.SIRA (10)	2015-ÖSYS EN KÜÇÜK PUAN (11)	P.DR. SAYI (12)	D..DR. SAYI (13)	Y.D.DR. SAYISI (14)	GRV (15)	AKREDİTE (16)	TUS TT1 (17)	TUS TT2 (18)	TUS KTP (19)	DUS (20)	AB AYP (21)	KPSS-1 (22)	KPSS-2 (23)	KPSS-3 (24)
101110042	Arap Dili ve Edebiyatı	4	DİL-3	30	1		1, 46	15600	2590	374,83950	3	1	1								61,11786	62,15493	64,15345
101110069	Bilgi ve Belge Yönetimi	4	TM-3	30	1		46	110000	---	332,88521	8	1	-								67,02589	67,71478	66,58630
101110078	Bulgar Dili ve Edebiyatı	4	DİL-2	20	1			44800	---	259,80526	3	-	-								61,61078	66,28201	58,57952
101110087	Coğrafya	4	TS-1	30	1		46	23600	---	378,72238	6	4	4								68,08102	66,17380	67,78326
101110096	Çağdaş Türk Lehçeleri ve Edebiyatları	4	TS-2	40	1		46	68300	---	344,19410	6	3	4								67,96671	65,96442	65,52145
101110103	Çağdaş Yunan Dili ve Edebiyatı	4	DİL-2	25	1			38300	---	275,32945	-	-	3	*							59,46070	65,84366	
101110112	Dilbilim	4	DİL-1	25	1		46	15900	---	348,31405	5	1	2								63,92023	69,05556	57,35260
101110121	Fars Dili ve Edebiyatı	4	DİL-3	30	1			34600	---	323,33457	1	1	1	*							57,77784	59,95464	
101110139	Felsefe	4	TM-3	20	1		46	140000	---	318,74887	7	2	5								69,37719	68,29932	63,30133
101110148	Fransız Dili ve Edebiyatı	4	DİL-1	25	1		17, 85, 127, 128	20000	---	325,56949	5	-	1								63,79487	65,43967	46,98455
101110157	Halkbilim	4	TS-2	30	1		46	---	---	****	1	1	1								63,17357	60,93732	52,82867
101110166	Hindoloji	4	DİL-3	20	1			49700	---	290,92167	2	-	1	*							56,87364	58,89915	62,42858
101110175	Hititoloji	4	TS-2	20	1		46	150000	---	304,27666	3	-	2								60,50901	63,61456	
101110184	Hungaroloji	4	DİL-3	20	1			48800	---	292,87314	1	-	3								57,85705	63,66937	
101110193	İngiliz Dili ve Edebiyatı	4	DİL-1	40	1		17, 21, 28, 77	7390	---	406,41114	2	1	4								64,98592	74,09033	66,71721
101110209	İspanyol Dili ve Edebiyatı	4	DİL-2	30	1		17, 88, 246	8860	---	394,26686	5	-	-								60,91846	68,77914	
101110218	İtalyan Dili ve Edebiyatı	4	DİL-2	40	1		17, 89, 870	17700	---	346,29367	1	-	2								64,42356	70,41145	51,07413
101110227	Japon Dili ve Edebiyatı	4	DİL-3	30	1			7920	---	406,91404	3	-	1								63,76692	72,85586	64,05598
101110899	Klasik Arkeoloji	4	TM-3	20	1		46, 771	258000	---	279,24319	10	3	3								63,42204	62,75985	
101110236	Kore Dili ve Edebiyatı	4	DİL-3	30	1			11100	---	391,82649	1	-	2	*							53,18494	54,02951	
101110245	Latin Dili ve Edebiyatı	4	DİL-2	20	1		46	34100	---	286,85454	2	-	1								47,80327		
101111358	Polonya Dili ve Kültürü	4	DİL-2	20	1			43800	---	262,14066	2	1	-										
101110915	Protohistorya ve Ön Asya Arkeolojisi	4	TM-3	20	1		46, 81, 771	313000	---	265,39955	10	3	3								62,43595	61,58635	
101110263	Psikoloji	4	TM-3	90	3		46	12900	---	417,15442	7	3	2		TÜRK PSİKOLOGLAR DERNEĞİ						67,85734	73,07719	62,31736
101110272	Rus Dili ve Edebiyatı	4	DİL-3	30	1		17, 115	12800	---	384,84178	1	-	2								65,10937	68,58233	55,52491
101110281	Sanat Tarihi	4	TS-2	20	1		46	83300	---	334,90067	1	1	3								64,51190	61,52366	65,05167
101110299	Sinoloji	4	DİL-3	20	1			14400	---	379,11598	1	-	2								61,38409	67,34933	
101110306	Sosyoloji	4	TM-3	20	1			66500	---	359,02054	5	2	1								70,35933	69,86542	61,21780
101110315	Sümeroloji	4	TS-2	20	1		46	140000	---	308,17972	3	-	2								59,83510	62,06085	70,99059
101110324	Tarih	4	TS-2	60	2		46	40400	---	366,27659	13	6	4								68,85528	66,13822	68,20649
101111094	Tarih Öncesi Arkeolojisi	4	TM-3	15	1		46, 771	307000	---	266,87178	10	3	3								56,54270		
101110333	Türk Dili ve Edebiyatı	4	TS-2	60	2		46	28600	---	379,41895	8	-	4								70,21014	68,46979	69,07296
101110342	Urdu Dili ve Edebiyatı	4	DİL-3	20	1			50600	---	288,99847	1	-	2	*							56,84959	60,14712	52,37555
101110351	Yunan Dili ve Edebiyatı	4	DİL-2	20	1		46	39300	---	272,85345	2	-	1	*							58,47737	67,77004	
101110369	Dış Hekimliği Fakültesi	5	MF-3	160	4		46	15700	---	440,75910	71	4	1						50,27257				
101110378	Eczacılık Fakültesi	5	MF-3	140	4		11, 14, 46	26200	---	416,62187	50	13	14				42,29868				77,49339	77,07368	
101111322	Eczacılık Fakültesi (İngilizce)	5	MF-3	20	1		11, 14, 17, 21, 28	26200	---	416,75052	-	-	-		ECZAKDER		42,29868				77,49339	77,07368	
	Eğitim Bilimleri Fakültesi																						
101110387	Bilgisayar ve Öğretim Teknolojileri Öğretmenliği	4	YGS-1	60	2		1, 46	208000	5220	299,12831	2	1	2								74,17734	69,58833	67,01607
101110403	Okul Öncesi Öğretmenliği	4	YGS-5	70	2		1, 46	90300	21300	369,35780	1	1	2								73,21394	69,98230	65,56859
101111394	Özel Eğitim Öğretmenliği	4	YGS-4	80	2	26	1, 46, 75	---	---	---	2	3	2										
101110412	Rehberlik ve Psikolojik Danışmanlık	4	TM-3	70	2	6	46, 75	20200	---	404,18108	5	2	2								75,32153	67,30978	73,61757
101110421	Sınıf Öğretmenliği	4	TM-2	80	2		1, 46	68200	15200	352,60167	4	1	4								76,29839	70,74605	73,09093
101110439	Sosyal Bilgiler Öğretmenliği	4	TS-1	60	2		1, 46	34000	5150	365,20473	2	1	2								69,47859	67,28963	68,39158
	Fen Fakültesi																						
101110457	Astronomi ve Uzay Bilimleri	4	MF-1	30	1		46	---	---	---	3	2	5		FEDEK						69,57900	70,52805	63,08273
101110466	Biyoloji	4	MF-2	90	3		46	200000	---	245,03616	19	12	1		FEDEK						67,34086	68,41590	65,96387

TABLE-4. Merkezi Yerleştirme İle Öğrenci Alan Yükseköğretim Lisans Programları

PROGRAM KODU (1)	PROGRAM ADI (2)	ÖGR. SÜRE (3)	PUAN TÜRÜ (4)	GENEL KONT. (5)	OK.BİR KONT. (6)	MEB (7)	ÖZEL KOŞUL VE AÇIKLAMALAR (8)	2015-ÖSYS 0,12BAŞARI SIRASI (9)	2015-ÖSYS EK PUANLI B.SIRA (10)	2015-ÖSYS EN KÜÇÜK PUAN (11)	P.DR. SAYI (12)	D..DR. SAYI (13)	Y.D.DR. SAYISI (14)	GRV (15)	AKREDİTE (16)	TUS TT1 (17)	TUS TT2 (18)	TUS KTP (19)	DUS (20)	AB AYP (21)	KPSS-1 (22)	KPSS-2 (23)	KPSS-3 (24)	
101111304	Biyoloji (İngilizce)	4	MF-2	30	1		17, 21, 28	173000	---	259,36788	-	-	-								67,34086	68,41590	65,96387	
101110475	Fizik	4	MF-2	20	1		46	233000	---	230,55767	16	4	-		FEDEK							69,55005	71,21300	66,82277
101110484	İstatistik	4	MF-1	50	2		46	178000	---	256,23283	5	1	6		FEDEK							71,61571	71,05788	
101110493	Kimya	4	MF-2	60	2		46	222000	---	234,90238	30	5	4		FEDEK		46,72068					70,18045	68,18199	69,50841
101111313	Kimya (İngilizce)	4	MF-2	20	1		17, 21, 28	171000	---	260,42388	-	-	-				46,72068					70,18045	68,18199	69,50841
101110509	Matematik	4	MF-1	60	2		46	147000	---	274,01322	15	5	9		FEDEK							75,61419	73,23670	69,60587
101111367	Matematik (İngilizce)	4	MF-1	60	2		17, 21, 28	---	---	----	-	-	-											
	Güzel Sanatlar Fakültesi																							
101111376	Kültür Varlıklarını Koruma ve Onarım	4	TM-1	30	1			---	---	----	2	-	1											
101110518	Hukuk Fakültesi	4	TM-3	650	17		10, 46	4650	---	442,87296	25	15	23							58,98301	80,22667	77,14446	68,36773	
	İlahiyat Fakültesi																							
101110536	İlahiyat	4	YGS-4	240	6		1, 17, 121, 708	76300	23200	369,57487	55	10	25									63,68768	64,39044	63,37542
101111049	İlahiyat (İngilizce)	4	YGS-4	20	1		1, 17, 21, 28	46400	14500	389,01697	-	-	-									63,68768	64,39044	63,37542
	İletişim Fakültesi																							
101110554	Gazetecilik	4	TS-2	30	1		17, 21, 86	---	---	****	10	2	4									65,14395	65,85814	69,55050
101110563	Halkla İlişkiler ve Tanıtım	4	TS-2	30	1		46	---	---	****	3	3	2									66,89222	67,00054	
101110572	Radio, Televizyon ve Sinema	4	TS-2	30	1		17, 21, 86	---	---	****	3	4	5									68,82914	70,16722	77,04499
	Mühendislik Fakültesi																							
101110581	Bilgisayar Mühendisliği	4	MF-4	70	2		16, 17, 21, 86	41600	---	382,43710	2	2	7									77,11652	78,46454	
101111022	Bilgisayar Mühendisliği (İngilizce)	4	MF-4	60	2		16, 17, 21, 28	33500	---	396,51353	-	-	-									77,11652	78,46454	
101111288	Biyomedikal Mühendisliği (İngilizce)	4	MF-4	40	1		16, 17, 21, 28	50000	---	368,91470	1	1	3											
101111191	Elektrik-Elektronik Mühendisliği (İngilizce)	4	MF-4	45	2		16, 17, 21, 28	32000	---	399,29827	2	5	8									78,23147	77,90006	
101111297	Enerji ve Malzeme Mühendisliği (İngilizce)	4	MF-4	20	1		16, 17, 21, 28	97300	---	311,78185	1	2	1											
101110606	Fizik Mühendisliği	4	MF-4	80	2		16, 17, 21, 86	224000	---	232,12526	14	5	2									69,94163	69,54588	66,20890
101110615	Gıda Mühendisliği	4	MF-4	90	3		16, 17, 21, 86	93000	---	316,07206	15	2	1		MÜDEK							74,84578	75,91088	
101110624	Jeofizik Mühendisliği	4	MF-4	30	1		16	212000	---	237,31787	4	2	1									67,77456	72,60642	
101111207	Jeofizik Mühendisliği (KKTC Uyraklı)	4	MF-4	1			16, 90	---	---		-	-	-									67,77456	72,60642	
101110633	Jeoloji Mühendisliği	4	MF-4	70	2		16, 46	193000	---	245,91489	16	2	1		MÜDEK							67,31894	70,07679	
101110642	Kimya Mühendisliği	4	MF-4	80	2		16, 17, 21, 86	94500	---	314,65037	17	2	3		MÜDEK							71,47088	74,55250	61,73618
	Sağlık Bilimleri Fakültesi																							
101110651	Beslenme ve Diyetetik	4	MF-3	80	2		46	29000	---	411,07519	3	2	-											
101111031	Çocuk Gelişimi	4	TM-3	55	2		46	53000	---	369,27769	5	2	-									73,01842		
101110669	Ebelik	4	MF-3	90	3		38, 46, 87	122000	---	293,85035	1	1	2									63,14862	62,47738	
101110678	Hemşirelik	4	MF-3	180	5		38, 46, 87	66200	---	351,28992	3	2	3									64,57272	64,31805	
101110696	Sosyal Hizmet	4	TM-3	80	2			41000	---	379,89527	2	3	3									72,03669	66,80805	
101111349	Sağlık Yönetimi	4	TM-1	80	2			116000	---	315,79662	3	4	1									65,93905	66,49783	
101111252	Sağlık Yönetimi (KKTC Uyraklı)	4	TM-1	1			90	---	---		-	-	-									65,93905	66,49783	
	Siyasal Bilimler Fakültesi																							
101110703	Çalışma Ekonomisi ve Endüstri İlişkileri	4	TM-1	40	1		17, 21, 86	84700	---	335,71733	9	3	3									75,58975	74,19596	
101110712	İktisat	4	TM-1	50	2		17, 21, 86	58600	---	356,93440	8	5	7									77,24776	77,25998	63,30005
101110721	İşletme	4	TM-1	50	2		17, 21, 86	65300	---	351,07080	7	3	5									76,60189	76,57992	55,68067
101110739	Maliye	4	TM-1	50	2		17, 21, 86	52800	---	362,40119	4	2	5									77,00572	76,25348	
101111243	Maliye (KKTC Uyraklı)	4	TM-1	1			17, 21, 86, 90	---	---		-	-	-									77,00572	76,25348	
101110748	Siyaset Bilimi ve Kamu Yönetimi	4	TM-3	40	1		17, 21, 86	---	---	****	18	8	9									79,50140	78,44936	

TABLE-4. Merkezi Yerleştirme İle Öğrenci Alan Yükseköğretim Lisans Programları

PROGRAM KODU (1)	PROGRAM ADI (2)	ÖGR. SÜRE (3)	PUAN TÜRÜ (4)	GENEL KONT. (5)	OK.BİR KONT. (6)	MEB (7)	ÖZEL KOŞUL VE AÇIKLAMALAR (8)	2015-ÖSYS 0,12BAŞARI SIRASI (9)	2015-ÖSYS EK PUANLI B.SIRA (10)	2015-ÖSYS EN KÜÇÜK PUAN (11)	P.DR. SAYI (12)	D..DR. SAYI (13)	Y.D.DR. SAYISI (14)	GRV (15)	AKREDİTE (16)	TUS TT1 (17)	TUS TT2 (18)	TUS KTP (19)	DUS (20)	AB AYP (21)	KPSS-1 (22)	KPSS-2 (23)	KPSS-3 (24)	
101110757	Uluslararası İlişkiler	4	TM-3	60	2		17, 21, 86	...	---	****	6	1	4									77,86720	80,09709	
101110775	Tıp Fakültesi	6	MF-3	315	8		5	3050	---	488,93736	353	68	22		TEPDAD	51,75556		51,83815				76,61740	78,14564	
	Uygulamalı Bilimler Fakültesi																							
101111385	Gayrimenkul Geliştirme ve Yönetimi	4	TM-3	40	1		46	...	---	----	2	2	2											
101130082	Gayrimenkul Geliştirme ve Yönetimi (İÖ)	4	TM-3	40	1		2, 46	...	---	----	-	-	-											
101110784	Veteriner Fakültesi	5	MF-3	165	5		46	82700	---	331,14859	91	10	10		VEDEK		38,84200				65,42626	68,87764		
101111331	Veteriner Fakültesi (İngilizce)	5	MF-3	30	1		17, 21, 28	68100	---	348,81725	-	-	-				38,84200				65,42626	68,87764		
	Ziraat Fakültesi																							
101110924	Bahçe Bitkileri	4	MF-2	45	2		46	197000	---	246,50295	10	4	-								71,39837	71,96549		
101111173	Bahçe Bitkileri (KKTC Uyruklu)	4	MF-2	2			46, 90		---		-	-	-								71,39837	71,96549		
101110933	Bitki Koruma	4	MF-2	45	2		46	164000	---	264,70661	13	2	2								62,94500	63,80122		
101110793	Peyzaj Mimarlığı	4	MF-4	65	2		46	156000	---	266,08517	10	3	2								65,76459	68,19984	55,97065	
101111225	Peyzaj Mimarlığı (KKTC Uyruklu)	4	MF-4	1			46, 90		---		-	-	-								65,76459	68,19984	55,97065	
101111013	Su Ürünleri Mühendisliği	4	MF-2	25	1		32, 46	252000	---	219,80722	6	2	3								66,18722	65,88982		
101111401	Su Ürünleri Mühendisliği (İngilizce)	4	MF-2	10	1		17, 21, 28, 32	...	---	----	-	-	-											
101111004	Süt Teknolojisi	4	MF-2	20	1		46	251000	---	219,95797	5	3	1								62,78676	62,18465		
101111261	Süt Teknolojisi (KKTC Uyruklu)	4	MF-2	1			46, 90		---		-	-	-								62,78676	62,18465		
101110942	Tarım Ekonomisi	4	TM-1	50	2		46	197000	---	281,24969	9	1	1								66,83993	65,70951		
101111279	Tarım Makineleri ve Teknolojileri Mühendisliği	4	MF-4	40	1		46	251000	---	206,69571	13	1	2								61,73444	73,00959		
101110969	Tarımsal Yapılar ve Sulama	4	MF-4	20	1		46		---		13	-	1								65,61115	64,29422		
101110978	Tarla Bitkileri	4	MF-3	45	2		46	211000	---	241,00216	21	-	-								68,15190	59,57251		
101110987	Toprak Bilimi ve Bitki Besleme	4	MF-2	45	2		46	237000	---	228,65687	16	1	-											
101111234	Toprak Bilimi ve Bitki Besleme (KKTC Uyruklu)	4	MF-2	1			46, 90		---		-	-	-											
101110996	Zootekni	4	MF-2	45	2		46	223000	---	234,71547	15	1	-								68,27077	68,33469	56,16792	
	ANKARA SOSYAL BİLİMLER ÜNİVERSİTESİ																							
	Siyasal Bilimler Fakültesi																							
110910023	Uluslararası İlişkiler (İngilizce)	4	TM-3	60	2		17, 21, 28, 859	...	---	----	2	1	1											
	Yabancı Diller Fakültesi																							
110910014	İngiliz Dili ve Edebiyatı (İngilizce)	4	DİL-1	60	2		17, 21, 28, 859	...	---	----	-	-	3											
	ARDAHAN ÜNİVERSİTESİ																							
	Ardahan İnsani Bilimler ve Edebiyat Fakültesi																							
101210138	Arkeoloji	4	TM-3	50	2			509000	---	222,23582	-	1	2											
101230072	Arkeoloji (İÖ)	4	TM-3	50	2		2	531000	---	201,54445	-	-	-											
101210147	Coğrafya	4	TS-1	60	2			83700	---	327,48697	1	-	3											
101210014	Çağdaş Türk Lehçeleri ve Edebiyatları	4	TS-2	50	2			181000	---	293,16750	1	-	5								61,25997	61,07277	54,52088	
101210129	Gürcü Dili ve Edebiyatı	4	DİL-3	20	1			...	---	----	-	-	3	*										
101210156	Rus Dili ve Edebiyatı	4	DİL-3	30	1			64000	---	258,39618	-	-	3	*										
101210032	Tarih	4	TS-2	60	2			186000	---	291,74839	1	1	5								60,86925	60,33971	56,71523	
101230027	Tarih (İÖ)	4	TS-2	60	2		2	206000	---	285,13637	-	-	-								60,86925	60,33971	56,71523	
101210041	Türk Dili ve Edebiyatı	4	TS-2	60	2			109000	---	321,49840	2	1	7								63,48779	65,32398	59,41604	
101230036	Türk Dili ve Edebiyatı (İÖ)	4	TS-2	60	2		2	132000	---	311,67350	-	-	-								63,48779	65,32398	59,41604	
	İktisadi ve İdari Bilimler Fakültesi																							
101210059	Eşit Ağırlıklı Programlar	4	TM-2	260	7		46, 298	470000	---	223,21627	1	-	16											

TABLO-4. Merkezi Yerleştirme İle Öğrenci Alan Yükseköğretim Lisans Programları

PROGRAM KODU (1)	PROGRAM ADI (2)	ÖĞR. SÜRE (3)	PUAN TÜRÜ (4)	GENEL KONT. (5)	OK.BİR KONT. (6)	MEB (7)	ÖZEL KOŞUL VE AÇIKLAMALAR (8)	2015-ÖSYS 0,12BAŞARI SIRASI (9)	2015-ÖSYS EK PUANLI B.SIRA (10)	2015-ÖSYS EN KÜÇÜK PUAN (11)	P.DR. SAYI (12)	D..DR. SAYI (13)	Y.D.DR. SAYISI (14)	GRV (15)	AKREDİTE (16)	TUS TT1 (17)	TUS TT2 (18)	TUS KTP (19)	DUS (20)	AB AYP (21)	KPSS-1 (22)	KPSS-2 (23)	KPSS-3 (24)	
101230018	Eşit Ağırlıklı Programlar (İÖ)	4	TM-2	260	7		2, 46, 298				-	-	-											
	Mühendislik Fakültesi																							
101210174	Çevre Mühendisliği	4	MF-4	40	1		16	----	1	-	3											
101210111	Gıda Mühendisliği	4	MF-4	40	1		16			---	-	1	2											
	Sağlık Bilimleri Yüksekokulu																							
101210183	Sağlık Yönetimi	4	YGS-6	50	2		1	----	-	-	3											
	Turizm İşletmeciliği ve Otelcilik Yüksekokulu																							
101210165	Turizm İşletmeciliği	4	YGS-6	40	1		1				-	-	3											
	ARTVİN ÇORUH ÜNİVERSİTESİ																							
	Eğitim Fakültesi																							
101310076	Fen Bilgisi Öğretmenliği	4	MF-2	60	2		1	241000	21600	226,80942	-	1	5								63,30909	62,27099	59,32835	
101310216	İlköğretim Matematik Öğretmenliği	4	MF-1	50	2	2	1, 75	111000	18000	301,38286	-	-	7											
101310013	Sınıf Öğretmenliği	4	TM-2	70	2		1	118000	20600	320,48510	-	-	6								73,04627	71,23375	68,03833	
101310146	Sosyal Bilgiler Öğretmenliği	4	TS-1	55	2		1	68400	6760	336,55560	-	-	5								64,32240		60,40616	
101310164	Türkçe Öğretmenliği	4	TS-2	50	2		1	34700	5010	372,13288	1	-	4											
	Fen-Edebiyat Fakültesi																							
101310261	Felsefe	4	TM-3	60	2			...	---	----	1	-	3											
101310128	Sosyoloji	4	TM-3	60	2		833	224000	---	289,04839	-	-	7								60,02278	58,25385	49,65443	
101310101	Tarih	4	TS-2	60	2			162000	---	299,81933	-	-	10								60,18354		52,13101	
101310137	Türk Dili ve Edebiyatı	4	TS-2	60	2			100000	---	325,81618	-	-	9								60,49164	59,13062	57,10722	
101330062	Türk Dili ve Edebiyatı (İÖ)	4	TS-2	60	2		2	126000	---	313,89855	-	-	-								60,49164	59,13062	57,10722	
	İlahiyat Fakültesi																							
101310234	İlahiyat	4	YGS-4	100	3		1, 833	215000	57000	325,17244	-	1	12											
	Mühendislik Fakültesi																							
101310173	Çevre Mühendisliği	4	MF-4	20	1		16	249000	---	215,96372	-	-	4											
	Orman Fakültesi																							
101310022	Orman Mühendisliği	4	MF-4	15	1				---		5	5	19								63,46098	62,45114		
	Sağlık Bilimleri Fakültesi																							
101310243	Beslenme ve Diyetetik	4	MF-3	70	2			...	---	----	1	1	4											
101310252	Hemşirelik	4	MF-3	80	2		38	...	---	----	-	-	4											
	Hopa İktisadi ve İdari Bilimler Fakültesi																							
101310191	İktisat	4	TM-1	60	2			411000	---	229,81554	-	-	5											
101310155	İşletme	4	TM-1	60	2			444000	---	222,45635	-	-	12									55,95381		
101310207	Siyaset Bilimi ve Kamu Yönetimi	4	TM-3	50	2			...	---	****	-	1	3									56,78729		
	ATATÜRK ÜNİVERSİTESİ (ERZURUM)																							
101410012	Diş Hekimliği Fakültesi	5	MF-3	110	3		14	19400	---	431,69165	22	10	23											
101410021	Eczacılık Fakültesi	5	MF-3	66	2		11	32100	---	405,04272	3	6	14		ECZAKDER							48,60320		
	Edebiyat Fakültesi																							
101410039	Alman Dili ve Edebiyatı	4	DİL-1	40	1		17, 83, 127	41100	---	245,63970	2	4	4								61,57485	63,71853	60,21489	
101410048	Arap Dili ve Edebiyatı	4	DİL-3	60	2		1	31300	4720	330,85533	4	1	3								57,16620	59,36838	54,71689	
101430458	Arap Dili ve Edebiyatı (İÖ)	4	DİL-3	60	2		1, 2	36300	5390	319,31582	-	-	-								57,16620	59,36838	54,71689	
101410057	Arkeoloji	4	TM-3	60	2			440000	---	238,16808	3	4	3								59,96038	60,87067	56,79742	
101430016	Arkeoloji (İÖ)	4	TM-3	60	2		2	477000	---	230,31460	-	-	-								59,96038	60,87067	56,79742	
101410815	Bilgi ve Belge Yönetimi	4	TM-3	50	2			170000	---	306,81530	-	1	2								61,02908	69,35964	65,51309	
101430467	Bilgi ve Belge Yönetimi (İÖ)	4	TM-3	50	2		2	216000	---	291,41830	-	-	-								61,02908	69,35964	65,51309	
101410075	Coğrafya	4	TS-1	80	2			71700	---	334,52688	5	2	5								67,02199	64,57198	65,81002	
101430034	Coğrafya (İÖ)	4	TS-1	80	2		2	99600	---	319,27999	-	-	-								67,02199	64,57198	65,81002	
101410806	Çağdaş Türk Lehçeleri ve Edebiyatları	4	TS-2	50	2			142000	---	307,63933	1	3	2								63,63525	64,10027	57,64581	

TABLO-4. Merkezi Yerleştirme İle Öğrenci Alan Yükseköğretim Lisans Programları

PROGRAM KODU (1)	PROGRAM ADI (2)	ÖGR. SÜRE (3)	PUAN TÜRÜ (4)	GENEL KONT. (5)	OK.BİR KONT. (6)	MEB (7)	ÖZEL KOŞUL VE AÇIKLAMALAR (8)	2015-ÖSYS 0,12BAŞARI SIRASI (9)	2015-ÖSYS EK PUANLI B.SIRA (10)	2015-ÖSYS EN KÜÇÜK PUAN (11)	P.DR. SAYI (12)	D..DR. SAYI (13)	Y.D.DR. SAYISI (14)	GRV (15)	AKREDİTE (16)	TUS TT1 (17)	TUS TT2 (18)	TUS KTP (19)	DUS (20)	AB AYP (21)	KPSS-1 (22)	KPSS-2 (23)	KPSS-3 (24)	
101430449	Çağdaş Türk Lehçeleri ve Edebiyatları (İÖ)	4	TS-2	50	2		2	181000	---	293,17274	-	-	-								63,63525	64,10027	57,64581	
101410084	Fars Dili ve Edebiyatı	4	DİL-3	35	1			60000	---	268,30692	2	-	2									59,55916	61,88419	56,90084
101430422	Fars Dili ve Edebiyatı (İÖ)	4	DİL-3	35	1		2	67900	---	247,86284	-	-	-									59,55916	61,88419	56,90084
101410093	Felsefe	4	TM-3	65	2			304000	---	267,65092	2	3	6									65,22896	63,11872	63,04606
101430113	Felsefe (İÖ)	4	TM-3	65	2		2	365000	---	253,89224	-	-	-									65,22896	63,11872	63,04606
101410127	İngiliz Dili ve Edebiyatı	4	DİL-1	90	3		15, 17, 77	21500	---	317,97752	2	1	6									62,97727	70,08798	61,74284
101430052	İngiliz Dili ve Edebiyatı (İÖ)	4	DİL-1	90	3		2, 15, 17, 77	24700	---	303,39716	-	-	-									62,97727	70,08798	61,74284
101411091	Rus Dili ve Edebiyatı	4	DİL-3	40	1		17, 115	41600	---	308,15753	1	5		*										
101410154	Sanat Tarihi	4	TS-2	50	2			207000	---	284,84626	2	-	3									62,14845	59,40252	64,96501
101430079	Sanat Tarihi (İÖ)	4	TS-2	50	2		2	234000	---	276,67173	-	-	-									62,14845	59,40252	64,96501
101410163	Sosyoloji	4	TM-3	50	2			168000	---	307,63962	1	2	3									66,65116	64,85780	52,62499
101430088	Sosyoloji (İÖ)	4	TM-3	50	2		2	231000	---	286,85009	-	-	-									66,65116	64,85780	52,62499
101410172	Tarih	4	TS-2	90	3			129000	---	312,79124	8	1	13									66,45165	64,34970	64,52634
101430097	Tarih (İÖ)	4	TS-2	90	3		2	176000	---	294,86840	-	-	-									66,45165	64,34970	64,52634
101410181	Türk Dili ve Edebiyatı	4	TS-2	90	3			70900	---	342,55156	6	3	6									68,52192	67,44841	66,34015
101430104	Türk Dili ve Edebiyatı (İÖ)	4	TS-2	90	3		2	112000	---	320,04897	-	-	-									68,52192	67,44841	66,34015
	Fen Fakültesi																							
101410066	Biyoloji	4	MF-2	15	1			...	---	----	11	7	2											
101410109	Fizik	4	MF-2	15	1			...	---	----	17	4	1											
101410136	Kimya	4	MF-2	15	1			...	---	----	22	8	4											
101410145	Matematik	4	MF-1	50	2			253000	---	220,25964	12	9	3									71,34411	70,59072	64,14608
101411001	Moleküler Biyoloji ve Genetik	4	MF-3	50	2			196000	---	247,93049	2	4	2									73,65230	65,45175	
101410206	Hukuk Fakültesi	4	TM-3	250	7			27300	---	394,71855	1	2	6									56,40884	73,61041	71,24955
101430564	Hukuk Fakültesi (İÖ)	4	TM-3	150	4		2, 10	29900	---	391,56610	-	-	-									56,40884	73,61041	71,24955
	İktisadi ve İdari Bilimler Fakültesi																							
101410851	Çalışma Ekonomisi ve Endüstri İlişkileri	4	TM-1	60	2			350000	---	241,85005	1	1	3									63,74195	61,66599	
101430361	Çalışma Ekonomisi ve Endüstri İlişkileri (İÖ)	4	TM-1	60	2		2	402000	---	231,65305	-	-	-									63,74195	61,66599	
101410824	Ekonometri	4	TM-1	60	2			421000	---	227,84733	4	1	5									62,71969	60,89007	
101430379	Ekonometri (İÖ)	4	TM-1	60	2		2	449000	---	221,07275	-	-	-									62,71969	60,89007	
101410215	İktisat	4	TM-1	120	3			369000	---	238,13266	9	1	8									64,07712	62,10971	63,39013
101430131	İktisat (İÖ)	4	TM-1	120	3		2	443000	---	222,82477	-	-	-									64,07712	62,10971	63,39013
101410224	İşletme	4	TM-1	120	3			380000	---	235,80179	12	3	3									64,40650	62,09151	66,43265
101430149	İşletme (İÖ)	4	TM-1	120	3		2	451000	---	220,59892	-	-	-									64,40650	62,09151	66,43265
101410233	Kamu Yönetimi	4	TM-3	60	2			...	---	----	2	2	3									67,92319	64,25758	66,40185
101430388	Kamu Yönetimi (İÖ)	4	TM-3	60	2		2	...	---	----	-	-	-									67,92319	64,25758	66,40185
101411028	Uluslararası İlişkiler	4	TM-3	60	2			...	---	----	-	1	2									67,21431	64,60737	
101430501	Uluslararası İlişkiler (İÖ)	4	TM-3	60	2		2	...	---	----	-	-	-									67,21431	64,60737	
101411249	Uluslararası Ticaret ve Lojistik	4	TM-1	60	2			344000	---	243,15770	1	2	1											
101430591	Uluslararası Ticaret ve Lojistik (İÖ)	4	TM-1	60	2		2	409000	---	230,17355	-	-	-											
101411116	Yönetim Bilişim Sistemleri	4	TM-1	60	2			292000	---	254,43071	1	1	5											
101430555	Yönetim Bilişim Sistemleri (İÖ)	4	TM-1	60	2		2	370000	---	237,89893	-	-	-											
	İlahiyat Fakültesi																							
101410242	İlahiyat	4	YGS-4	220	6		1, 17, 121, 708	147000	41200	342,18409	38	10	25									61,05803	60,54706	59,90484
101430494	İlahiyat (İÖ)	4	YGS-4	160	4		1, 2, 17, 121, 708	207000	55300	326,88389	-	-	-									61,05803	60,54706	59,90484
	İletişim Fakültesi																							
101410251	Gazetecilik	4	TS-2	60	2			...	---	----	3	2	3									61,56284	60,66815	79,37106
101430334	Gazetecilik (İÖ)	4	TS-2	60	2		2	...	---	----	-	-	-									61,56284	60,66815	79,37106
101410842	Halkla İlişkiler ve Tanıtım	4	TS-2	60	2			...	---	----	1	3	2									59,81205	60,95243	69,90599

TABLO-4. Merkezi Yerleştirme İle Öğrenci Alan Yükseköğretim Lisans Programları

PROGRAM KODU (1)	PROGRAM ADI (2)	ÖGR. SÜRE (3)	PUAN TÜRÜ (4)	GENEL KONT. (5)	OK.BİR KONT. (6)	MEB (7)	ÖZEL KOŞUL VE AÇIKLAMALAR (8)	2015-ÖSYS 0,12BAŞARI SIRASI (9)	2015-ÖSYS EK PUANLI B.SIRA (10)	2015-ÖSYS EN KÜÇÜK PUAN (11)	P.DR. SAYI (12)	D..DR. SAYI (13)	Y.D.DR. SAYISI (14)	GRV (15)	AKREDİTE (16)	TUS TT1 (17)	TUS TT2 (18)	TUS KTP (19)	DUS (20)	AB AYP (21)	KPSS-1 (22)	KPSS-2 (23)	KPSS-3 (24)	
101430352	Halkla İlişkiler ve Tanıtım (İÖ)	4	TS-2	60	2		2	...	---	****	-	-	-									59,81205	60,95243	69,90599
101410269	Radyo, Televizyon ve Sinema	4	TS-2	60	2			...	---	****	1	3	3									59,17682	61,18975	
101430343	Radyo, Televizyon ve Sinema (İÖ)	4	TS-2	60	2		2	...	---	****	-	-	-									59,17682	61,18975	
	Kazım Karabekir Eğitim Fakültesi																							
101410278	Almanca Öğretmenliği	4	DİL-1	50	2		1, 17, 83, 127	32300	2790	273,15705	1	-	5									61,57711	63,86450	59,66539
101410287	Bilgisayar ve Öğretim Teknolojileri Öğretmenliği	4	YGS-1	50	2		1	306000	14500	270,27657	1	2	7									73,21336	70,17888	
101410296	Biyoloji Öğretmenliği	4	MF-2	20	1		1	233000	21600	230,56644	4	2	3									67,86602	66,32034	67,90639
101410303	Coğrafya Öğretmenliği	4	TS-1	20	1		1	26000	4490	375,18619	2	2	2									70,04204	66,15224	70,93786
101410321	Felsefe Grubu Öğretmenliği	4	TM-3	20	1		1	141000	21500	318,72244	-	1	3									72,46542	70,83739	58,77128
101410339	Fen Bilgisi Öğretmenliği	4	MF-2	90	3		1	220000	21600	236,17715	2	3	2									68,83949	68,43685	65,26193
101410366	İlköğretim Matematik Öğretmenliği	4	MF-1	90	3	7	1, 75	93100	16000	317,83456	2	1	2									74,15396	69,00364	66,75900
101410375	İngilizce Öğretmenliği	4	DİL-1	90	3	16	1, 15, 17, 75, 77	13500	1330	362,94298	1	-	6									64,76252	71,14513	63,75339
101410384	Kimya Öğretmenliği	4	YGS-2	20	1		1	285000	47300	269,96482	7	-	3									68,89251	68,22722	65,97992
101410393	Matematik Öğretmenliği	4	MF-1	20	1		1	90000	15600	320,92675	1	3	3									77,42360	75,07873	71,08530
101410409	Okul Öncesi Öğretmenliği	4	YGS-5	60	2		1	136000	28800	348,62328	-	1	2									70,28207	69,39375	62,48114
101430176	Okul Öncesi Öğretmenliği (İÖ)	4	YGS-5	60	2		1, 2	172000	33700	335,93571	-	-	-									70,28207	69,39375	62,48114
101411267	Özel Eğitim Öğretmenliği	4	YGS-4	60	2	19	1, 75	----	-	-	3											
101410418	Rehberlik ve Psikolojik Danışmanlık	4	TM-3	60	2	5	75	37400	---	383,30302	-	1	5									75,29722	69,16322	73,00000
101430185	Rehberlik ve Psikolojik Danışmanlık (İÖ)	4	TM-3	60	2		2	44200	---	376,80940	-	-	-									75,29722	69,16322	73,00000
101410427	Sınıf Öğretmenliği	4	TM-2	80	2		1	100000	18900	330,89410	-	6	3									71,71203	69,94311	65,06601
101410436	Sosyal Bilgiler Öğretmenliği	4	TS-1	80	2		1	59200	6460	342,87773	3	1	4									69,00543	66,86410	66,67618
101410445	Tarih Öğretmenliği	4	TS-2	20	1		1	50100	5890	357,46892	2	-	7									70,51295	67,30511	70,93128
101410454	Türk Dili ve Edebiyatı Öğretmenliği	4	TS-2	20	1		1	21200	3830	389,97171	1	3	1									72,52170	68,52042	72,08238
101410463	Türkçe Öğretmenliği	4	TS-2	90	3		1	27500	4430	380,76006	5	3	2									71,12122	67,87316	68,56003
	Mimarlık ve Tasarım Fakültesi																							
101411161	Mimarlık	4	MF-4	60	2		13	48000	---	372,08675	-	-	3									59,52763		
101410551	Peyzaj Mimarlığı	4	MF-4	60	2			251000	---	202,16043	4	3	2									62,66198	63,11427	
101411125	Şehir ve Bölge Planlama	4	MF-4	60	2			189000	---	248,20886	-	1	3											
	Mühendislik Fakültesi																							
101411037	Bilgisayar Mühendisliği	4	MF-4	60	2		16	140000	---	276,56705	-	1	5									70,79255		
101430537	Bilgisayar Mühendisliği (İÖ)	4	MF-4	60	2		2, 16	171000	---	257,66746	-	-	-									70,79255		
101410472	Çevre Mühendisliği	4	MF-4	60	2		16	---	---	---	9	5	6		MÜDEK							66,04553	66,61360	58,11108
101410481	Elektrik-Elektronik Mühendisliği	4	MF-4	60	2		15, 16, 17, 86	116000	---	295,11138	3	3	4									75,22833	75,07635	
101430316	Elektrik-Elektronik Mühendisliği (İÖ)	4	MF-4	60	2		2, 15, 16, 17, 86	155000	---	267,05021	-	-	-									75,22833	75,07635	
101410833	Endüstri Mühendisliği	4	MF-4	60	2		16	154000	---	267,21248	1	-	6									70,08194	68,60178	
101430325	Endüstri Mühendisliği (İÖ)	4	MF-4	60	2		2, 16	183000	---	250,91846	-	-	-									70,08194	68,60178	
101410499	İnşaat Mühendisliği	4	MF-4	100	3		16	91000	---	318,09068	4	8	11		MÜDEK							68,42166	69,60076	56,95338
101430246	İnşaat Mühendisliği (İÖ)	4	MF-4	100	3		2, 16	121000	---	290,78266	-	-	-		MÜDEK							68,42166	69,60076	56,95338
101410506	Kimya Mühendisliği	4	MF-4	40	1		16	245000	---	221,25124	10	8	8		MÜDEK							67,28755	66,78119	63,04013
101410515	Makine Mühendisliği	4	MF-4	100	3		16	170000	---	258,02586	19	6	3		MÜDEK							70,74109	72,77887	
101430264	Makine Mühendisliği (İÖ)	4	MF-4	100	3		2, 16	193000	---	245,82178	-	-	-		MÜDEK							70,74109	72,77887	
101411046	Metalurji ve Malzeme Mühendisliği	4	MF-4	60	2		16	243000	---	222,55200	1	1	3											
	Sağlık Bilimleri Fakültesi																							
101410975	Beslenme ve Diyetetik	4	MF-3	60	2			---	---	----	-	1	2											
101411276	Çocuk Gelişimi	4	TM-3	30	1			---	---	----	-	-	3	*										

TABLE-4. Merkezi Yerleştirme İle Öğrenci Alan Yükseköğretim Lisans Programları

PROGRAM KODU (1)	PROGRAM ADI (2)	ÖGR. SÜRE (3)	PUAN TÜRÜ (4)	GENEL KONT. (5)	OK.BİR KONT. (6)	MEB (7)	ÖZEL KOŞUL VE AÇIKLAMALAR (8)	2015-ÖSYS 0,12BAŞARI SIRASI (9)	2015-ÖSYS EK PUANLI B.SIRA (10)	2015-ÖSYS EN KÜÇÜK PUAN (11)	P.DR. SAYI (12)	D..DR. SAYI (13)	Y.D.DR. SAYISI (14)	GRV (15)	AKREDİTE (16)	TUS TT1 (17)	TUS TT2 (18)	TUS KTP (19)	DUS (20)	AB AYP (21)	KPSS-1 (22)	KPSS-2 (23)	KPSS-3 (24)
101410966	Ebelik	4	MF-3	90	3		38, 78, 87	143000	---	278,42602	-	1	4								61,21644	62,75537	
101410984	Hemşirelik	4	MF-3	240	6		38, 87	120000	---	295,09178	7	8	18								59,87421	61,22362	53,46178
101410524	Tıp Fakültesi	6	MF-3	200	5		5	13700	---	446,10160	98	48	79			45,61523		45,69442					
101411213	Tıp Fakültesi (KKTC Uyrıklı)	6	MF-3	1			5, 90	28000	---	413,17539	-	-	-			45,61523		45,69442					
101410993	Tıp Fakültesi (İngilizce)	6	MF-3	60	2		5, 15, 17, 28	14700	---	443,16057	-	-	-			45,61523		45,69442					
	Turizm Fakültesi																						
101411143	Gastronomi ve Mutfak Sanatları	4	TS-2	40	1			...	---	****	-	1	2								58,64394	63,62975	
101430573	Gastronomi ve Mutfak Sanatları (İÖ)	4	TS-2	40	1		2	...	---	****	-	-	-								58,64394	63,62975	
101411152	Turizm İşletmeciliği	4	TM-1	55	2			462000	---	215,27947	-	2	2								56,64949	60,39165	
101430582	Turizm İşletmeciliği (İÖ)	4	TM-1	55	2		2	---	---	---	-	-	-								56,64949	60,39165	
101410533	Veteriner Fakültesi	5	MF-3	65	2			140000	---	280,35867	19	13	26			44,34288					69,83521	67,22402	
	Ziraat Fakültesi																						
101410869	Bahçe Bitkileri	4	MF-2	15	1			...	---	---	4	2	1										
101410878	Bitki Koruma	4	MF-2	40	1			244000	---	225,16088	8	2	1								59,51353	57,40373	
101410542	Gıda Mühendisliği	4	MF-4	75	2		16	221000	---	233,23116	13	4	3								67,54596	69,23658	
101430528	Gıda Mühendisliği (İÖ)	4	MF-4	75	2		2, 16	247000	---	218,39971	-	-	-								67,54596	69,23658	
101410887	Tarım Ekonomisi	4	TM-1	40	1			333000	---	245,35010	5	6	3								56,82264	48,97266	
101411258	Tarım Makineleri ve Teknolojileri Mühendisliği	4	MF-4	10	1			---	---	---	6	1	2								56,21020	66,90532	
101410957	Tarımsal Biyoteknoloji	4	MF-3	15	1			...	---	---	1	4	2										
101410912	Tarla Bitkileri	4	MF-3	30	1			---	---	---	11	3	2								64,45478	63,11275	
101410921	Toprak Bilimi ve Bitki Besleme	4	MF-2	15	1			---	---	---	3	4	1										
101410939	Zootekni	4	MF-2	15	1			...	---	---	10	5	5										
	Açıköğretim Fakültesi																						
101411073	Halkla İlişkiler ve Tanıtım (Açıköğretim)	4		1400	35		9, 712	---	---	---	-	-	-								59,81205	60,95243	69,90599
101411064	İşletme (Açıköğretim)	4		1000	25		9, 712	---	---	---	-	-	-								64,40650	62,09151	66,43265
101411055	Sosyal Hizmet (Açıköğretim)	4		2000	50		9, 712	---	---	307,28230	-	-	-								64,17078	66,25587	63,53024
101411134	Sosyoloji (Açıköğretim)	4		1500	38		9, 712	---	---	196,42929	-	-	-								66,65116	64,85780	52,62499
	Oltu Beşeri ve Sosyal Bilimler Fakültesi																						
101411285	Bankacılık ve Finans	4	TM-1	60	2			...	---	---	---	-	-	3	*								
101411294	İşletme	4	TM-1	60	2			...	---	---	---	-	-	3	*								
101411301	Sosyal Hizmet	4	TM-3	60	2			...	---	---	---	-	-	3									
	Oltu Yer Bilimleri Fakültesi																						
101411188	Petrol ve Doğalgaz Mühendisliği	4	MF-4	50	2		16	247000	---	219,14392	-	-	4										
	ATILIM ÜNİVERSİTESİ (ANKARA)																						
	Fen-Edebiyat Fakültesi																						
200210025	İngiliz Dili ve Edebiyatı (İngilizce) (Tam Burslu)	4	DİL-1	5			3, 17, 21, 28, 77, 92	9470	---	390,57620	2	1	4								59,29948	67,21558	56,79166
200211165	İngiliz Dili ve Edebiyatı (İngilizce) (%75 Burslu)	4	DİL-1	5			3, 17, 21, 28, 77, 92	12800	---	367,80187	-	-	-								59,29948	67,21558	56,79166
200210034	İngiliz Dili ve Edebiyatı (İngilizce) (%50 Burslu)	4	DİL-1	20			3, 17, 21, 28, 77, 92	31000	---	277,83284	-	-	-								59,29948	67,21558	56,79166
200210052	Matematik (İngilizce) (Tam Burslu)	4	MF-1	5			3, 17, 21, 28, 92	154000	---	270,10239	2	10	3								67,15963	65,69067	58,11390
200211174	Matematik (İngilizce) (%75 Burslu)	4	MF-1	10			3, 17, 21, 28, 92	239000	---	228,72425	-	-	-								67,15963	65,69067	58,11390
200210088	Mütercim-Tercümanlık (İngilizce) (Tam Burslu)	4	DİL-1	5			3, 17, 21, 28, 77, 92	2620	---	451,16346	2	-	3								62,75912	69,11904	61,30745

TABLO-4. Merkezi Yerleştirme İle Öğrenci Alan Yükseköğretim Lisans Programları

PROGRAM KODU (1)	PROGRAM ADI (2)	ÖGR. SÜRE (3)	PUAN TÜRÜ (4)	GENEL KONT. (5)	OK.BİR KONT. (6)	MEB (7)	ÖZEL KOŞUL VE AÇIKLAMALAR (8)	2015-ÖSYS 0,12BAŞARI SIRASI (9)	2015-ÖSYS EK PUANLI B.SIRA (10)	2015-ÖSYS EN KÜÇÜK PUAN (11)	P.DR. SAYI (12)	D.DR. SAYI (13)	Y.D.DR. SAYISI (14)	GRV (15)	AKREDİTE (16)	TUS TT1 (17)	TUS TT2 (18)	TUS KTP (19)	DUS (20)	AB AYP (21)	KPSS-1 (22)	KPSS-2 (23)	KPSS-3 (24)
200211183	Mütercim-Tercümanlık (İngilizce) (%75 Burslu)	4	DİL-1	10			3, 17, 21, 28, 77, 92	10100	---	385,89306	-	-	-								62,75912	69,11904	61,30745
200210097	Mütercim-Tercümanlık (İngilizce) (%50 Burslu)	4	DİL-1	15			3, 17, 21, 28, 77, 92	24400	---	304,95302	-	-	-								62,75912	69,11904	61,30745
200210104	Psikoloji (İngilizce) (Ücretli)	4	TM-3	44			17, 21, 28, 92	246000	---	282,66237	-	-	-								59,12792	61,59882	54,76696
200210113	Psikoloji (İngilizce) (Tam Burslu)	4	TM-3	6			3, 17, 21, 28, 92	26600	---	395,51887	1	-	2								59,12792	61,59882	54,76696
200211474	Psikoloji (İngilizce) (%50 Burslu)	4	TM-3	10			3, 17, 21, 28, 92	---	---	----	-	-	-										
	Güzel Sanatlar Tasarım ve Mimarlık Fakültesi																						
200211429	İç Mimarlık ve Çevre Tasarımı (Ücretli)	4	TM-1	20			92	407000	---	230,74429	-	-	-								55,32789	61,18271	
200211377	İç Mimarlık ve Çevre Tasarımı (Tam Burslu)	4	TM-1	5			3, 92	61800	---	354,01658	1	-	3								55,32789	61,18271	
200211483	İç Mimarlık ve Çevre Tasarımı (%25 Burslu)	4	TM-1	25			3, 92	---	---	----	-	-	-										
200210731	Mimarlık (Ücretli)	4	MF-4	20			13, 92	132000	---	282,12367	-	-	-								56,94650	51,57456	
200210749	Mimarlık (Tam Burslu)	4	MF-4	6			3, 13, 92	33800	---	395,87668	4	-	2								56,94650	51,57456	
200210846	Mimarlık (%50 Burslu)	4	MF-4	19			3, 13, 92	58500	---	356,70706	-	-	-								56,94650	51,57456	
200210873	Mimarlık (%25 Burslu)	4	MF-4	15			3, 13, 92	84100	---	325,18415	-	-	-								56,94650	51,57456	
200210573	Hukuk Fakültesi (Ücretli)	4	TM-3	180			10, 92	99100	---	338,75048	-	-	-							46,84346	66,32459	66,64537	
200210582	Hukuk Fakültesi (Tam Burslu)	4	TM-3	20			3, 10, 92	15500	---	412,17229	8	-	6							46,84346	66,32459	66,64537	
	İşletme Fakültesi																						
200210122	Halkla İlişkiler ve Reklamcılık (İngilizce) (Ücretli)	4	TS-2	3			17, 21, 28, 92	---	---	----	-	-	-								63,85784	64,66712	66,94404
200210131	Halkla İlişkiler ve Reklamcılık (İngilizce) (Tam Burslu)	4	TS-2	5			3, 17, 21, 28, 92	---	---	----	2	-	2								63,85784	64,66712	66,94404
200211192	Halkla İlişkiler ve Reklamcılık (İngilizce) (%75 Burslu)	4	TS-2	17			3, 17, 21, 28, 92	---	---	----	-	-	-								63,85784	64,66712	66,94404
200210149	Halkla İlişkiler ve Reklamcılık (İngilizce) (%50 Burslu)	4	TS-2	20			3, 17, 21, 28, 92	---	---	----	-	-	-								63,85784	64,66712	66,94404
200210758	İktisat (Tam Burslu)	4	TM-1	3			3, 92	114000	---	316,96343	-	2	1								61,27995	62,98712	
200211341	İktisat (%75 Burslu)	4	TM-1	19			3, 92	238000	---	268,29925	-	-	-								61,27995	62,98712	
200210767	İktisat (%50 Burslu)	4	TM-1	8			3, 92	333000	---	245,44818	-	-	-								61,27995	62,98712	
200210167	İktisat (İngilizce) (Tam Burslu)	4	TM-1	4			3, 17, 21, 28, 92	95700	---	328,19618	1	-	3								61,27995	62,98712	
200211332	İktisat (İngilizce) (%75 Burslu)	4	TM-1	21			3, 17, 21, 28, 92	207000	---	277,73653	-	-	-								61,27995	62,98712	
200210176	İktisat (İngilizce) (%50 Burslu)	4	TM-1	10			3, 17, 21, 28, 92	270000	---	259,71696	-	-	-								61,27995	62,98712	
200210228	İşletme (Tam Burslu)	4	TM-1	4			3, 92	138000	---	304,77800	1	1	2								61,03823	62,57237	45,69936
200211438	İşletme (%75 Burslu)	4	TM-1	8			3, 92	234000	---	269,36164	-	-	-								61,03823	62,57237	45,69936
200210237	İşletme (%50 Burslu)	4	TM-1	28			3, 92	405000	---	231,06768	-	-	-								61,03823	62,57237	45,69936
200210194	İşletme (İngilizce) (Tam Burslu)	4	TM-1	4			3, 17, 21, 28, 92	113000	---	317,77619	-	1	3								61,03823	62,57237	45,69936
200211359	İşletme (İngilizce) (%75 Burslu)	4	TM-1	22			3, 17, 21, 28, 92	234000	---	269,42841	-	-	-								61,03823	62,57237	45,69936
200210201	İşletme (İngilizce) (%50 Burslu)	4	TM-1	14			3, 17, 21, 28, 92	348000	---	242,36928	-	-	-								61,03823	62,57237	45,69936
200211395	Maliye (Tam Burslu)	4	TM-1	4			3, 92	122000	---	312,82930	3	-	1										
200211402	Maliye (%50 Burslu)	4	TM-1	26			3, 92	353000	---	241,31550	-	-	-										
200211411	Maliye (%25 Burslu)	4	TM-1	10			3, 92	---	---	----	-	-	-										
200210713	Siyaset Bilimi ve Kamu Yönetimi (Ücretli)	4	TM-3	6			92	---	---	----	-	-	-								62,43884	63,47854	

TABLO-4. Merkezi Yerleştirme İle Öğrenci Alan Yükseköğretim Lisans Programları

PROGRAM KODU (1)	PROGRAM ADI (2)	ÖGR. SÜRE (3)	PUAN TÜRÜ (4)	GENEL KONT. (5)	OK.BİR KONT. (6)	MEB (7)	ÖZEL KOŞUL VE AÇIKLAMALAR (8)	2015-ÖSYS 0,12BAŞARI SIRASI (9)	2015-ÖSYS EK PUANLI B.SIRA (10)	2015-ÖSYS EN KÜÇÜK PUAN (11)	P.DR. SAYI (12)	D..DR. SAYI (13)	Y.D.DR. SAYISI (14)	GRV (15)	AKREDİTE (16)	TUS TT1 (17)	TUS TT2 (18)	TUS KTP (19)	DUS (20)	AB AYP (21)	KPSS-1 (22)	KPSS-2 (23)	KPSS-3 (24)	
200210722	Siyaset Bilimi ve Kamu Yönetimi (Tam Burslu)	4	TM-3	5			3, 92	...	---	****	2	2	2									62,43884	63,47854	
200210794	Siyaset Bilimi ve Kamu Yönetimi (%50 Burslu)	4	TM-3	16			3, 92	...	---	****	-	-	-									62,43884	63,47854	
200211208	Siyaset Bilimi ve Kamu Yönetimi (%25 Burslu)	4	TM-3	16			3, 92	...	---	****	-	-	-									62,43884	63,47854	
200210255	Turizm ve Otel İşletmeciliği (İngilizce) (Tam Burslu)	4	TM-1	2			3, 17, 21, 28, 92	104000	---	323,21363	1	1	2											
200211217	Turizm ve Otel İşletmeciliği (İngilizce) (%75 Burslu)	4	TM-1	16			3, 17, 21, 28, 92	375000	---	236,77087	-	-	-											
200210264	Turizm ve Otel İşletmeciliği (İngilizce) (%50 Burslu)	4	TM-1	2			3, 17, 21, 28, 92		---		-	-	-											
200210273	Uluslararası İlişkiler (İngilizce) (Ücretli)	4	TM-3	3			17, 21, 28, 92	...	---	****	-	-	-									61,88532	63,96415	
200210282	Uluslararası İlişkiler (İngilizce) (Tam Burslu)	4	TM-3	4			3, 17, 21, 28, 92	...	---	****	2	-	4									61,88532	63,96415	
200210291	Uluslararası İlişkiler (İngilizce) (%50 Burslu)	4	TM-3	26			3, 17, 21, 28, 92	...	---	****	-	-	-									61,88532	63,96415	
200210943	Uluslararası İlişkiler (İngilizce) (%25 Burslu)	4	TM-3	7			3, 17, 21, 28, 92	...	---	****	-	-	-									61,88532	63,96415	
200210776	Uluslararası Ticaret ve Lojistik (İngilizce) (Tam Burslu)	4	TM-1	4			3, 17, 21, 28, 92	86900	---	334,22912	2	-	3									51,85650		
200210785	Uluslararası Ticaret ve Lojistik (İngilizce) (%50 Burslu)	4	TM-1	27			3, 17, 21, 28, 92	346000	---	242,60042	-	-	-									51,85650		
200210952	Uluslararası Ticaret ve Lojistik (İngilizce) (%25 Burslu)	4	TM-1	5			3, 17, 21, 28, 92	379000	---	236,00709	-	-	-									51,85650		
	Mühendislik Fakültesi																							
200210316	Bilgisayar Mühendisliği (İngilizce) (Tam Burslu)	4	MF-4	6			3, 16, 17, 21, 28, 92	44600	---	377,35920	1	-	4		MÜDEK							66,29015	68,18240	
200210325	Bilgisayar Mühendisliği (İngilizce) (%50 Burslu)	4	MF-4	39			3, 16, 17, 21, 28, 92	147000	---	271,80051	-	-	-		MÜDEK							66,29015	68,18240	
200210961	Bilgisayar Mühendisliği (İngilizce) (%25 Burslu)	4	MF-4	10			3, 16, 17, 21, 28, 92	176000	---	254,59036	-	-	-		MÜDEK							66,29015	68,18240	
200210343	Bilişim Sistemleri Mühendisliği (İngilizce) (Tam Burslu)	4	MF-4	4			3, 16, 17, 21, 28, 92	60000	---	354,69187	-	2	2									64,28030	71,56550	
200211368	Bilişim Sistemleri Mühendisliği (İngilizce) (%75 Burslu)	4	MF-4	14			3, 16, 17, 21, 28, 92	122000	---	289,97318	-	-	-									64,28030	71,56550	
200210352	Bilişim Sistemleri Mühendisliği (İngilizce) (%50 Burslu)	4	MF-4	17			3, 16, 17, 21, 28, 92	198000	---	243,63972	-	-	-									64,28030	71,56550	
200210379	Elektrik-Elektronik Mühendisliği (İngilizce) (Tam Burslu)	4	MF-4	6			3, 16, 17, 21, 28, 92	39100	---	386,60571	3	1	8		MÜDEK							63,95513	68,57348	
200210388	Elektrik-Elektronik Mühendisliği (İngilizce) (%50 Burslu)	4	MF-4	30			3, 16, 17, 21, 28, 92	127000	---	285,89957	-	-	-		MÜDEK							63,95513	68,57348	
200210988	Elektrik-Elektronik Mühendisliği (İngilizce) (%25 Burslu)	4	MF-4	24			3, 16, 17, 21, 28, 92	205000	---	240,31577	-	-	-		MÜDEK							63,95513	68,57348	
200210404	Endüstri Mühendisliği (İngilizce) (Tam Burslu)	4	MF-4	4			3, 16, 17, 21, 28, 92	46600	---	374,20832	2	1	1		MÜDEK							67,38087	72,42327	
200210413	Endüstri Mühendisliği (İngilizce) (%50 Burslu)	4	MF-4	26			3, 16, 17, 21, 28, 92	134000	---	281,28666	-	-	-		MÜDEK							67,38087	72,42327	
200210997	Endüstri Mühendisliği (İngilizce) (%25 Burslu)	4	MF-4	10			3, 16, 17, 21, 28, 92	176000	---	254,58573	-	-	-		MÜDEK							67,38087	72,42327	
200210661	Enerji Sistemleri Mühendisliği (İngilizce) (Tam Burslu)	4	MF-4	3			3, 16, 17, 21, 28, 92	62200	---	351,63515	2	2	-									71,08579		

TABLO-4. Merkezi Yerleştirme İle Öğrenci Alan Yükseköğretim Lisans Programları

PROGRAM KODU (1)	PROGRAM ADI (2)	ÖGR. SÜRE (3)	PUAN TÜRÜ (4)	GENEL KONT. (5)	OK.BİR KONT. (6)	MEB (7)	ÖZEL KOŞUL VE AÇIKLAMALAR (8)	2015-ÖSYS 0,12BAŞARI SIRASI (9)	2015-ÖSYS EK PUANLI B.SIRA (10)	2015-ÖSYS EN KÜÇÜK PUAN (11)	P.DR. SAYI (12)	D..DR. SAYI (13)	Y.D.DR. SAYISI (14)	GRV (15)	AKREDİTE (16)	TUS TT1 (17)	TUS TT2 (18)	TUS KTP (19)	DUS (20)	AB AYP (21)	KPSS-1 (22)	KPSS-2 (23)	KPSS-3 (24)
200211323	Enerji Sistemleri Mühendisliği (İngilizce) (%75 Burslu)	4	MF-4	11			3, 16, 17, 21, 28, 92	100000	---	309,11129	-	-	-								71,08579		
200210837	Enerji Sistemleri Mühendisliği (İngilizce) (%50 Burslu)	4	MF-4	16			3, 16, 17, 21, 28, 92	204000	---	240,72268	-	-	-								71,08579		
200210528	İmalat Mühendisliği (İngilizce) (Tam Burslu)	4	MF-4	3			3, 16, 17, 21, 28, 92	86400	---	322,84725	1	1	4								60,57836	59,76331	
200211226	İmalat Mühendisliği (İngilizce) (%75 Burslu)	4	MF-4	20			3, 16, 17, 21, 28, 92	217000	---	235,23587	-	-	-								60,57836	59,76331	
200210537	İmalat Mühendisliği (İngilizce) (%50 Burslu)	4	MF-4	2			3, 16, 17, 21, 28, 92	223000	---	232,47629	-	-	-								60,57836	59,76331	
200210422	İnşaat Mühendisliği (İngilizce) (Ücretli)	4	MF-4	30			16, 17, 21, 28, 92	183000	---	250,89785	-	-	-		MÜDEK						64,18402	68,31019	
200210431	İnşaat Mühendisliği (İngilizce) (Tam Burslu)	4	MF-4	8			3, 16, 17, 21, 28, 92	50400	---	368,33066	2	2	5		MÜDEK						64,18402	68,31019	
200210449	İnşaat Mühendisliği (İngilizce) (%50 Burslu)	4	MF-4	20			3, 16, 17, 21, 28, 92	96800	---	312,22297	-	-	-		MÜDEK						64,18402	68,31019	
200211023	İnşaat Mühendisliği (İngilizce) (%25 Burslu)	4	MF-4	22			3, 16, 17, 21, 28, 92	145000	---	273,00695	-	-	-		MÜDEK						64,18402	68,31019	
200210864	Kimya Mühendisliği ve Uygulamalı Kimya (İngilizce) (Tam Burslu)	4	MF-4	3			3, 16, 17, 21, 28, 92	96600	---	312,51754	2	4	1										
200211235	Kimya Mühendisliği ve Uygulamalı Kimya (İngilizce) (%75 Burslu)	4	MF-4	25			3, 16, 17, 21, 28, 92	197000	---	244,34318	-	-	-										
200211041	Kimya Mühendisliği ve Uygulamalı Kimya (İngilizce) (%50 Burslu)	4	MF-4	2			3, 16, 17, 21, 28, 92	216000	---	235,38304	-	-	-										
200210688	Makine Mühendisliği (İngilizce) (Tam Burslu)	4	MF-4	5			3, 16, 17, 21, 28, 92	50700	---	367,89035	2	-	1								66,40989	59,76331	
200210819	Makine Mühendisliği (İngilizce) (%50 Burslu)	4	MF-4	30			3, 16, 17, 21, 28, 92	144000	---	273,60059	-	-	-								66,40989	59,76331	
200211059	Makine Mühendisliği (İngilizce) (%25 Burslu)	4	MF-4	13			3, 16, 17, 21, 28, 92	186000	---	249,66199	-	-	-								66,40989	59,76331	
200210467	Metalurji ve Malzeme Mühendisliği (İngilizce) (Tam Burslu)	4	MF-4	3			3, 16, 17, 21, 28, 92	80600	---	329,08656	1	2	3								63,35253	62,86169	
200211244	Metalurji ve Malzeme Mühendisliği (İngilizce) (%75 Burslu)	4	MF-4	24			3, 16, 17, 21, 28, 92	172000	---	256,95671	-	-	-								63,35253	62,86169	
200210476	Metalurji ve Malzeme Mühendisliği (İngilizce) (%50 Burslu)	4	MF-4	3			3, 16, 17, 21, 28, 92	204000	---	240,93826	-	-	-								63,35253	62,86169	
200210494	Mekatronik Mühendisliği (İngilizce) (Tam Burslu)	4	MF-4	4			3, 16, 17, 21, 28, 92	49800	---	369,18530	1	1	2		MÜDEK						64,80537	67,36943	
200211447	Mekatronik Mühendisliği (İngilizce) (%75 Burslu)	4	MF-4	12			3, 16, 17, 21, 28, 92	83600	---	325,74648	-	-	-		MÜDEK						64,80537	67,36943	
200210501	Mekatronik Mühendisliği (İngilizce) (%50 Burslu)	4	MF-4	24			3, 16, 17, 21, 28, 92	176000	---	254,80797	-	-	-		MÜDEK						64,80537	67,36943	
200210704	Otomotiv Mühendisliği (İngilizce) (Tam Burslu)	4	MF-4	3			3, 16, 17, 21, 28, 92	48800	---	370,83547	1	-	4								75,11591	76,38617	
200211492	Otomotiv Mühendisliği (İngilizce) (%75 Burslu)	4	MF-4	11			3, 16, 17, 21, 28, 92	...	---	----	-	-	-										
200210828	Otomotiv Mühendisliği (İngilizce) (%50 Burslu)	4	MF-4	16			3, 16, 17, 21, 28, 92	200000	---	242,85478	-	-	-								75,11591	76,38617	

TABLO-4. Merkezi Yerleştirme İle Öğrenci Alan Yükseköğretim Lisans Programları

PROGRAM KODU (1)	PROGRAM ADI (2)	ÖĞR. SÜRE (3)	PUAN TÜRÜ (4)	GENEL KONT. (5)	OK.BİR KONT. (6)	MEB (7)	ÖZEL KOŞUL VE AÇIKLAMALAR (8)	2015-ÖSYS 0,12BAŞARI SIRASI (9)	2015-ÖSYS EK PUANLI B.SIRA (10)	2015-ÖSYS EN KÜÇÜK PUAN (11)	P.DR. SAYI (12)	D..DR. SAYI (13)	Y.D.DR. SAYISI (14)	GRV (15)	AKREDİTE (16)	TUS TT1 (17)	TUS TT2 (18)	TUS KTP (19)	DUS (20)	AB AYP (21)	KPSS-1 (22)	KPSS-2 (23)	KPSS-3 (24)
200210555	Yazılım Mühendisliği (İngilizce) (Tam Burslu)	4	MF-4	4			3, 16, 17, 21, 28, 92	47200	---	373,29848	1	-	4		MÜDEK						53,90173	59,35953	
200210564	Yazılım Mühendisliği (İngilizce) (%50 Burslu)	4	MF-4	30			3, 16, 17, 21, 28, 92	173000	---	256,20052	-	-	-		MÜDEK						53,90173	59,35953	
200211095	Yazılım Mühendisliği (İngilizce) (%25 Burslu)	4	MF-4	6			3, 16, 17, 21, 28, 92	198000	---	243,82482	-	-	-		MÜDEK						53,90173	59,35953	
	Sivil Havacılık Yüksekokulu																						
200211508	Havacılık Yönetimi (İngilizce) (Ücretli)	4	YGS-6	6			1, 17, 21, 28, 49, 92	---	---	----	-	-	-										
200211517	Havacılık Yönetimi (İngilizce) (Tam Burslu)	4	YGS-6	4			1, 3, 17, 21, 28, 49, 92	---	---	----	-	-	4										
200211526	Havacılık Yönetimi (İngilizce) (%50 Burslu)	4	YGS-6	18			1, 3, 17, 21, 28, 49, 92	---	---	----	-	-	-										
200211535	Havacılık Yönetimi (İngilizce) (%25 Burslu)	4	YGS-6	12			1, 3, 17, 21, 28, 49, 92	---	---	----	-	-	-										
200211456	Pilotaj (İngilizce) (Ücretli)	4	MF-4	22			17, 21, 28, 41, 49, 92, 210	---	---	----	-	-	-										
200211465	Pilotaj (İngilizce) (Tam Burslu)	4	MF-4	3			3, 17, 21, 28, 41, 49, 92, 210	10300	---	451,07828	2	1	-										
200211129	Uçak Elektrik-Elektronik (İngilizce) (Ücretli)	4	YGS-1	6			1, 17, 21, 28, 49, 92	488000	36200	238,66294	-	-	-										
200211138	Uçak Elektrik-Elektronik (İngilizce) (Tam Burslu)	4	YGS-1	3			1, 3, 17, 21, 28, 49, 92	58800	155	394,97197	-	1	2										
200211271	Uçak Elektrik-Elektronik (İngilizce) (%50 Burslu)	4	YGS-1	17			1, 3, 17, 21, 28, 49, 92	296000	13300	272,55962	-	-	-										
200211289	Uçak Elektrik-Elektronik (İngilizce) (%25 Burslu)	4	YGS-1	4			1, 3, 17, 21, 28, 49, 92	353000	20900	260,09637	-	-	-										
200211147	Uçak Gövde-Motor (İngilizce) (Ücretli)	4	YGS-1	6			1, 17, 21, 28, 49, 92	506000	37100	236,36117	-	-	-										
200211156	Uçak Gövde-Motor (İngilizce) (Tam Burslu)	4	YGS-1	3			1, 3, 17, 21, 28, 49, 92	64300	199	389,14541	1	-	2										
200211298	Uçak Gövde-Motor (İngilizce) (%50 Burslu)	4	YGS-1	17			1, 3, 17, 21, 28, 49, 92	253000	8750	284,35070	-	-	-										
200211305	Uçak Gövde-Motor (İngilizce) (%25 Burslu)	4	YGS-1	4			1, 3, 17, 21, 28, 49, 92	372000	23700	256,42553	-	-	-										
	AVRASYA ÜNİVERSİTESİ (TRABZON)																						
	Fen-Edebiyat Fakültesi																						
200310712	Biyokimya (Tam Burslu)	4	MF-3	4			3, 776	228000	---	233,92722	-	-	3										
200310748	Biyokimya (%50 Burslu)	4	MF-3	36			3, 776	---	---	----	-	-	-										
200310412	İngiliz Dili ve Edebiyatı (Tam Burslu)	4	DİL-1	6			3, 17, 21, 776	18100	---	335,36480	1	-	2										
200310421	İngiliz Dili ve Edebiyatı (%50 Burslu)	4	DİL-1	54			3, 17, 21, 776	38700	---	252,33575	-	-	-										
200310527	Psikoloji (Ücretli)	4	TM-3	72			776	235000	---	285,81315	-	-	-										
200310536	Psikoloji (Tam Burslu)	4	TM-3	8			3, 776	35700	---	385,14806	2	-	2										
200310193	Türk Dili ve Edebiyatı (Ücretli)	4	TS-2	15			776	---	---	----	-	-	-								60,28704	58,92915	54,59066
200310209	Türk Dili ve Edebiyatı (Tam Burslu)	4	TS-2	7			3, 776	72900	---	341,27863	-	-	3								60,28704	58,92915	54,59066
200310227	Türk Dili ve Edebiyatı (%50 Burslu)	4	TS-2	48			3, 776	204000	---	285,80830	-	-	-								60,28704	58,92915	54,59066
	İktisadi ve İdari Bilimler Fakültesi																						
200310042	İktisat (Tam Burslu)	4	TM-1	2			3, 776	269000	---	260,11631	3	-	-								51,49326		

TABLO-4. Merkezi Yerleştirme İle Öğrenci Alan Yükseköğretim Lisans Programları

PROGRAM KODU (1)	PROGRAM ADI (2)	ÖĞR. SÜRE (3)	PUAN TÜRÜ (4)	GENEL KONT. (5)	OK.BİR KONT. (6)	MEB (7)	ÖZEL KOŞUL VE AÇIKLAMALAR (8)	2015-ÖSYS 0,12BAŞARI SIRASI (9)	2015-ÖSYS EK PUANLI B.SIRA (10)	2015-ÖSYS EN KÜÇÜK PUAN (11)	P.DR. SAYI (12)	D..DR. SAYI (13)	Y.D.DR. SAYISI (14)	GRV (15)	AKREDİTE (16)	TUS TT1 (17)	TUS TT2 (18)	TUS KTP (19)	DUS (20)	AB AYP (21)	KPSS-1 (22)	KPSS-2 (23)	KPSS-3 (24)
200310236	İktisat (%50 Burslu)	4	TM-1	18			3, 776		---		-	-	-								51,49326		
200310148	İşletme (Tam Burslu)	4	TM-1	3			3, 776	327000	---	246,62163	2	-	1								54,51374	50,15527	
200310245	İşletme (%50 Burslu)	4	TM-1	27			3, 776		---		-	-	-								54,51374	50,15527	
200310166	Maliye (Tam Burslu)	4	TM-1	2			3, 776	219000	---	274,00145	1	-	2								58,23840	56,87659	
200310263	Maliye (%50 Burslu)	4	TM-1	18			3, 776		---		-	-	-								58,23840	56,87659	
200310757	Siyaset Bilimi ve Kamu Yönetimi (Tam Burslu)	4	TM-3	5			3, 776	...	---	----	-	-	3										
200310766	Siyaset Bilimi ve Kamu Yönetimi (%50 Burslu)	4	TM-3	45			3, 776	...	---	----	-	-	-										
200310369	Uluslararası İlişkiler (Ücretli)	4	TM-3	4			776	...	---	****	-	-	-								67,92240		
200310378	Uluslararası İlişkiler (Tam Burslu)	4	TM-3	5			3, 776	...	---	****	-	-	3								67,92240		
200310448	Uluslararası İlişkiler (%50 Burslu)	4	TM-3	41			3, 776	...	---	****	-	-	-								67,92240		
200310775	Uluslararası Finans ve Bankacılık (Tam Burslu)	4	TM-1	2			3, 776	...	---	----	2	-	1										
200310784	Uluslararası Finans ve Bankacılık (%50 Burslu)	4	TM-1	18			3, 776	...	---	----	-	-	-										
200310554	Uluslararası İşletmecilik ve Ticaret (Tam Burslu)	4	TM-1	2			3, 776	207000	---	277,93615	1	-	2										
200310642	Uluslararası İşletmecilik ve Ticaret (%50 Burslu)	4	TM-1	18			3, 776		---		-	-	-										
	Mühendislik ve Mimarlık Fakültesi																						
200310315	Bilgisayar Mühendisliği (Tam Burslu)	4	MF-4	6			3, 16, 776	116000	---	295,34648	-	-	3										
200310457	Bilgisayar Mühendisliği (%50 Burslu)	4	MF-4	54			3, 16, 776		---		-	-	-										
200310112	Elektrik-Elektronik Mühendisliği (Ücretli)	4	MF-4	10			16, 776		---		-	-	-								50,63861		
200310121	Elektrik-Elektronik Mühendisliği (Tam Burslu)	4	MF-4	2			3, 16, 776	115000	---	295,74236	1	-	2								50,63861		
200310272	Elektrik-Elektronik Mühendisliği (%50 Burslu)	4	MF-4	12			3, 16, 776	237000	---	226,05079	-	-	-								50,63861		
200310333	Gıda Mühendisliği (Tam Burslu)	4	MF-4	2			3, 16, 776	140000	---	276,74426	1	-	2										
200310475	Gıda Mühendisliği (%50 Burslu)	4	MF-4	18			3, 16, 776		---		-	-	-										
200310572	Harita Mühendisliği (Tam Burslu)	4	MF-4	2			3, 16, 776	133000	---	281,88820	3	-	-										
200310793	Harita Mühendisliği (%50 Burslu)	4	MF-4	22			3, 16, 776	...	---	----	-	-	-										
200310739	İç Mimarlık (Ücretli)	4	MF-4	43			776	...	---	----	-	-	-										
200310721	İç Mimarlık (Tam Burslu)	4	MF-4	5			3, 776	...	---	----	-	-	4										
200310051	İnşaat Mühendisliği (Ücretli)	4	MF-4	72			16, 776		---		-	-	-										
200310069	İnşaat Mühendisliği (Tam Burslu)	4	MF-4	8			3, 16, 776	99700	---	309,48779	3	-	-										
200310103	Makine Mühendisliği (Tam Burslu)	4	MF-4	2			3, 16, 776	133000	---	281,68401	2	-	2										
200310299	Makine Mühendisliği (%50 Burslu)	4	MF-4	16			3, 16, 776	241000	---	223,98545	-	-	-										
200310078	Mimarlık (Ücretli)	4	MF-4	43			13, 776	222000	---	233,01264	-	-	-								56,43179		
200310087	Mimarlık (Tam Burslu)	4	MF-4	5			3, 13, 776	50600	---	367,97916	2	-	3								56,43179		
	Sağlık Bilimleri Fakültesi																						
200310915	Beslenme ve Diyetetik (Ücretli)	4	MF-3	54			776	...	---	----	-	-	-										

TABLE-4. Merkezi Yerleştirme İle Öğrenci Alan Yükseköğretim Lisans Programları

PROGRAM KODU (1)	PROGRAM ADI (2)	ÖĞR. SÜRE (3)	PUAN TÜRÜ (4)	GENEL KONT. (5)	OK.BİR KONT. (6)	MEB (7)	ÖZEL KOŞUL VE AÇIKLAMALAR (8)	2015-ÖSYS 0,12BAŞARI SIRASI (9)	2015-ÖSYS EK PUANLI B.SIRA (10)	2015-ÖSYS EN KÜÇÜK PUAN (11)	P.DR. SAYI (12)	D..DR. SAYI (13)	Y.D.DR. SAYISI (14)	GRV (15)	AKREDİTE (16)	TUS TT1 (17)	TUS TT2 (18)	TUS KTP (19)	DUS (20)	AB AYP (21)	KPSS-1 (22)	KPSS-2 (23)	KPSS-3 (24)	
200310924	Beslenme ve Diyetetik (Tam Burslu)	4	MF-3	6			3, 776	...	---	----	2	-	6											
200310581	Çocuk Gelişimi (Ücretli)	4	TM-3	63			776	525000	---	214,73799	-	-	-											
200310599	Çocuk Gelişimi (Tam Burslu)	4	TM-3	7			3, 776	68900	---	357,34608	-	-	4											
200310854	Ebelik (Ücretli)	4	MF-3	54			38, 78, 776	...	---	----	-	-	-											
200310863	Ebelik (Tam Burslu)	4	MF-3	6			3, 38, 78, 776	...	---	----	-	-	3											
200310872	Fizyoterapi ve Rehabilitasyon (Ücretli)	4	MF-3	54			776	...	---	----	-	-	-											
200310881	Fizyoterapi ve Rehabilitasyon (Tam Burslu)	4	MF-3	6			3, 776	...	---	----	-	-	6											
200310606	Hemşirelik (Ücretli)	4	MF-3	63			38, 776	...	---	----	-	-	-											
200310615	Hemşirelik (Tam Burslu)	4	MF-3	7			3, 38, 776	111000	---	303,02580	-	-	3											
200310933	Odyoloji (Ücretli)	4	MF-3	54			776	...	---	----	-	-	-											
200310942	Odyoloji (Tam Burslu)	4	MF-3	6			3, 776	...	---	----	-	1	5											
200310899	Sağlık Yönetimi (Ücretli)	4	TM-1	54			776	...	---	----	-	-	-											
200310906	Sağlık Yönetimi (Tam Burslu)	4	TM-1	6			3, 776	...	---	----	1	-	2											
200310845	Sosyal Hizmet (Ücretli)	4	TM-3	54			776	...	---	----	-	-	-											
200310836	Sosyal Hizmet (Tam Burslu)	4	TM-3	6			3, 776	...	---	----	1	-	5											
	Uygulamalı Bilimler Yüksekokulu																							
200310651	Gastronomi ve Mutfak Sanatları (Ücretli)	4	YGS-4	10			1, 776	1200141	185000	222,99415	-	-	-											
200310669	Gastronomi ve Mutfak Sanatları (Tam Burslu)	4	YGS-4	6			1, 3, 776	146000	41000	342,47837	1	-	2											
200310678	Gastronomi ve Mutfak Sanatları (%50 Burslu)	4	YGS-4	44			1, 3, 776	479000	110000	285,57836	-	-	-											
200310809	Gümrük İşletme (Tam Burslu)	4	YGS-6	6			1, 3, 776	----	1	-	2											
200310818	Gümrük İşletme (%75 Burslu)	4	YGS-6	18			1, 3, 776	----	-	-	-											
200310827	Gümrük İşletme (%50 Burslu)	4	YGS-6	36			1, 3, 776	----	-	-	-											
	BAHÇEŞEHİR ÜNİVERSİTESİ (İSTANBUL)																							
	Eğitim Bilimleri Fakültesi																							
200510031	Bilgisayar ve Öğretim Teknolojileri Öğretmenliği (İngilizce) (Ücretli)	4	YGS-1	10			1, 17, 18, 21, 28	----	-	-	-											
200510049	Bilgisayar ve Öğretim Teknolojileri Öğretmenliği (İngilizce) (Tam Burslu)	4	YGS-1	2			1, 3, 17, 18, 21, 28	86000	430	368,31717	-	2	1								64,52867	62,22574		
200510058	Bilgisayar ve Öğretim Teknolojileri Öğretmenliği (İngilizce) (%50 Burslu)	4	YGS-1	10			1, 3, 17, 18, 21, 28				-	-	-								64,52867	62,22574		
200511108	İngilizce Öğretmenliği (İngilizce) (Ücretli)	4	DİL-1	31			1, 17, 18, 21, 28	42400	3260	241,99175	-	-	-											
200511117	İngilizce Öğretmenliği (İngilizce) (Tam Burslu)	4	DİL-1	6			1, 3, 17, 18, 21, 28	1460	262	469,06682	1	-	3											
200511126	İngilizce Öğretmenliği (İngilizce) (%50 Burslu)	4	DİL-1	23			1, 3, 17, 18, 21, 28	18000	1690	335,82084	-	-	-											
200511144	Okul Öncesi Öğretmenliği (İngilizce) (Ücretli)	4	YGS-5	21			1, 17, 18, 21, 28	890000	85800	242,64041	-	-	-											
200511153	Okul Öncesi Öğretmenliği (İngilizce) (Tam Burslu)	4	YGS-5	5			1, 3, 17, 18, 21, 28	40000	9910	408,27187	-	-	3											
200511162	Okul Öncesi Öğretmenliği (İngilizce) (%50 Burslu)	4	YGS-5	21			1, 3, 17, 18, 21, 28	561000	67100	271,49828	-	-	-											
200511074	Rehberlik ve Psikolojik Danışmanlık (İngilizce) (Ücretli)	4	TM-3	38			17, 18, 21, 28	398000	---	246,70358	-	-	-											

TABLO-4. Merkezi Yerleştirme İle Öğrenci Alan Yükseköğretim Lisans Programları

PROGRAM KODU (1)	PROGRAM ADI (2)	ÖGR. SÜRE (3)	PUAN TÜRÜ (4)	GENEL KONT. (5)	OK.BİR KONT. (6)	MEB (7)	ÖZEL KOŞUL VE AÇIKLAMALAR (8)	2015-ÖSYS 0,12BAŞARI SIRASI (9)	2015-ÖSYS EK PUANLI B.SIRA (10)	2015-ÖSYS EN KÜÇÜK PUAN (11)	P.DR. SAYI (12)	D..DR. SAYI (13)	Y.D.DR. SAYISI (14)	GRV (15)	AKREDİTE (16)	TUS TT1 (17)	TUS TT2 (18)	TUS KTP (19)	DUS (20)	AB AYP (21)	KPSS-1 (22)	KPSS-2 (23)	KPSS-3 (24)	
200511083	Rehberlik ve Psikolojik Danışmanlık (İngilizce) (Tam Burslu)	4	TM-3	7			3, 17, 18, 21, 28	18000	---	407,84093	1	3	5											
200511092	Rehberlik ve Psikolojik Danışmanlık (İngilizce) (%50 Burslu)	4	TM-3	22			3, 17, 18, 21, 28	76000	---	352,60205	-	-	-											
200511559	Hukuk Fakültesi (Ücretli)	4	TM-3	140			17, 18, 21, 86, 858		---		-	-	-							46,31235	70,09376	74,83939		
200511568	Hukuk Fakültesi (Tam Burslu)	4	TM-3	20			3, 17, 18, 21, 86, 858	750	---	480,95279	8	1	13							46,31235	70,09376	74,83939		
200511717	Hukuk Fakültesi (%25 Burslu)	4	TM-3	40			3, 17, 18, 21, 86, 858	---	---	----	-	-	-											
	İktisadi, İdari ve Sosyal Bilimler Fakültesi																							
200510313	Ekonomi (İngilizce) (Ücretli)	4	TM-1	30			17, 18, 21, 28	---	---	----	-	-	-											
200510322	Ekonomi (İngilizce) (Tam Burslu)	4	TM-1	8			3, 17, 18, 21, 28	20000	---	404,23670	1	-	4									71,00326	79,27827	
200510649	Ekonomi (İngilizce) (%50 Burslu)	4	TM-1	40			3, 17, 18, 21, 28	278000	---	257,91325	-	-	-									71,00326	79,27827	
200511047	Ekonomi ve Finans (İngilizce) (Ücretli)	4	TM-1	15			17, 18, 21, 28	---	---	----	-	-	-											
200511056	Ekonomi ve Finans (İngilizce) (Tam Burslu)	4	TM-1	4			3, 17, 18, 21, 28	24200	---	397,26788	4	-	2											
200511065	Ekonomi ve Finans (İngilizce) (%50 Burslu)	4	TM-1	25			3, 17, 18, 21, 28	210000	---	276,71353	-	-	-											
200510331	İşletme (İngilizce) (Ücretli)	4	TM-1	32			17, 18, 21, 28	413000	---	229,39973	-	-	-									75,60555	85,18497	
200510349	İşletme (İngilizce) (Tam Burslu)	4	TM-1	7			3, 17, 18, 21, 28	21100	---	402,35795	1	3	1									75,60555	85,18497	
200510658	İşletme (İngilizce) (%50 Burslu)	4	TM-1	31			3, 17, 18, 21, 28	173000	---	289,80347	-	-	-									75,60555	85,18497	
200511171	Lojistik Yönetimi (İngilizce) (Ücretli)	4	TM-1	4			17, 18, 21, 28	---	---	----	-	-	-											
200511189	Lojistik Yönetimi (İngilizce) (Tam Burslu)	4	TM-1	4			3, 17, 18, 21, 28	43700	---	371,79619	2	1	2											
200511198	Lojistik Yönetimi (İngilizce) (%50 Burslu)	4	TM-1	25			3, 17, 18, 21, 28	338000	---	244,37732	-	-	-											
200510094	Psikoloji (İngilizce) (Ücretli)	4	TM-3	75			17, 18, 21, 28	265000	---	277,27851	-	-	-									64,87985	70,25174	60,69809
200510622	Psikoloji (İngilizce) (Tam Burslu)	4	TM-3	10			3, 17, 18, 21, 28	8650	---	427,74170	-	1	8									64,87985	70,25174	60,69809
200510613	Psikoloji (İngilizce) (%50 Burslu)	4	TM-3	10			3, 17, 18, 21, 28	26600	---	395,47195	-	-	-									64,87985	70,25174	60,69809
200510358	Siyaset Bilimi ve Uluslararası İlişkiler (İngilizce) (Ücretli)	4	TM-3	30			17, 18, 21, 28	---	---	----	-	-	-									67,10559	71,80450	
200510367	Siyaset Bilimi ve Uluslararası İlişkiler (İngilizce) (Tam Burslu)	4	TM-3	6			3, 17, 18, 21, 28	---	---	----	3	1	3									67,10559	71,80450	
200510667	Siyaset Bilimi ve Uluslararası İlişkiler (İngilizce) (%50 Burslu)	4	TM-3	20			3, 17, 18, 21, 28	---	---	----	-	-	-									67,10559	71,80450	
200510101	Sosyoloji (İngilizce) (Ücretli)	4	TM-3	10			17, 18, 21, 28	---	---	----	-	-	-											
200510119	Sosyoloji (İngilizce) (Tam Burslu)	4	TM-3	4			3, 17, 18, 21, 28	21500	---	402,31720	1	2	6									58,49941		
200510128	Sosyoloji (İngilizce) (%50 Burslu)	4	TM-3	30			3, 17, 18, 21, 28	295000	---	269,75059	-	-	-									58,49941		
200510376	Uluslararası Finans (İngilizce) (Ücretli)	4	TM-1	15			17, 18, 21, 28	---	---	----	-	-	-											

TABLO-4. Merkezi Yerleştirme İle Öğrenci Alan Yükseköğretim Lisans Programları

PROGRAM KODU (1)	PROGRAM ADI (2)	ÖGR. SÜRE (3)	PUAN TÜRÜ (4)	GENEL KONT. (5)	OK.BİR KONT. (6)	MEB (7)	ÖZEL KOŞUL VE AÇIKLAMALAR (8)	2015-ÖSYS 0,12BAŞARI SIRASI (9)	2015-ÖSYS EK PUANLI B.SIRA (10)	2015-ÖSYS EN KÜÇÜK PUAN (11)	P.DR. SAYI (12)	D..DR. SAYI (13)	Y.D.DR. SAYISI (14)	GRV (15)	AKREDİTE (16)	TUS TT1 (17)	TUS TT2 (18)	TUS KTP (19)	DUS (20)	AB AYP (21)	KPSS-1 (22)	KPSS-2 (23)	KPSS-3 (24)
200510385	Uluslararası Finans (İngilizce) (Tam Burslu)	4	TM-1	6			3, 17, 18, 21, 28	40900	---	375,01778	1	1	1								67,38734	68,84477	
200510394	Uluslararası Finans (İngilizce) (%50 Burslu)	4	TM-1	40			3, 17, 18, 21, 28	324000	---	247,20760	-	-	-								67,38734	68,84477	
200510579	Uluslararası Ticaret ve İşletmecilik (İngilizce) (Ücretli)	4	TM-1	35			17, 18, 21, 28		---		-	-	-								74,79653	75,87536	
200510588	Uluslararası Ticaret ve İşletmecilik (İngilizce) (Tam Burslu)	4	TM-1	6			3, 17, 18, 21, 28	27400	---	392,41676	1	2	1								74,79653	75,87536	
200510597	Uluslararası Ticaret ve İşletmecilik (İngilizce) (%50 Burslu)	4	TM-1	20			3, 17, 18, 21, 28	138000	---	304,45643	-	-	-								74,79653	75,87536	
	İletişim Fakültesi																						
200511674	Dijital Oyun Tasarımı (İngilizce) (Ücretli)	4	MF-4	30			17, 18, 21, 28	---	---	----	-	-	-										
200511665	Dijital Oyun Tasarımı (İngilizce) (Tam Burslu)	4	MF-4	6			3, 17, 18, 21, 28	---	---	----	-	-	5										
200511726	Dijital Oyun Tasarımı (İngilizce) (%50 Burslu)	4	MF-4	20			3, 17, 18, 21, 28	---	---	----	-	-	-										
200510155	Halkla İlişkiler (İngilizce) (Ücretli)	4	TS-2	25			17, 18, 21, 28	---	---	****	-	-	-								67,58387	73,61183	
200510164	Halkla İlişkiler (İngilizce) (Tam Burslu)	4	TS-2	7			3, 17, 18, 21, 28	---	---	****	1	2	1								67,58387	73,61183	
200510173	Halkla İlişkiler (İngilizce) (%50 Burslu)	4	TS-2	35			3, 17, 18, 21, 28	---	---	****	-	-	-								67,58387	73,61183	
200510755	İletişim Tasarımı (İngilizce) (Ücretli)	4	TS-1	15			17, 18, 21, 28	277000	---	257,56690	-	-	-								59,06663	62,06338	
200510764	İletişim Tasarımı (İngilizce) (Tam Burslu)	4	TS-1	5			3, 17, 18, 21, 28	5440	---	423,95531	1	1	2								59,06663	62,06338	
200510773	İletişim Tasarımı (İngilizce) (%50 Burslu)	4	TS-1	30			3, 17, 18, 21, 28	364000	---	232,99038	-	-	-								59,06663	62,06338	
200510182	Reklamcılık (İngilizce) (Ücretli)	4	TS-2	35			17, 18, 21, 28	---	---	****	-	-	-								59,24727		
200510191	Reklamcılık (İngilizce) (Tam Burslu)	4	TS-2	7			3, 17, 18, 21, 28	---	---	****	-	2	3								59,24727		
200510207	Reklamcılık (İngilizce) (%50 Burslu)	4	TS-2	30			3, 17, 18, 21, 28	---	---	****	-	-	-								59,24727		
200510216	Sinema ve Televizyon (İngilizce) (Ücretli)	4	TS-2	20			17, 18, 21, 28	---	---	****	-	-	-								60,41951	65,31078	
200510225	Sinema ve Televizyon (İngilizce) (Tam Burslu)	4	TS-2	6			3, 17, 18, 21, 28	---	---	****	2	1	1								60,41951	65,31078	
200510234	Sinema ve Televizyon (İngilizce) (%50 Burslu)	4	TS-2	35			3, 17, 18, 21, 28	---	---	****	-	-	-								60,41951	65,31078	
200510252	Yeni Medya (İngilizce) (Ücretli)	4	TS-2	15			17, 18, 21, 28	---	---	****	-	-	-										
200510261	Yeni Medya (İngilizce) (Tam Burslu)	4	TS-2	4			3, 17, 18, 21, 28	---	---	****	-	2	2										
200510279	Yeni Medya (İngilizce) (%50 Burslu)	4	TS-2	25			3, 17, 18, 21, 28	---	---	****	-	-	-										
	Mimarlık ve Tasarım Fakültesi																						
200510816	Endüstri Ürünleri Tasarımı (İngilizce) (Ücretli)	4	MF-4	20			17, 18, 21, 28	---	---		-	-	-										
200510825	Endüstri Ürünleri Tasarımı (İngilizce) (Tam Burslu)	4	MF-4	4			3, 17, 18, 21, 28	33700	---	396,08442	-	2	1										
200510834	Endüstri Ürünleri Tasarımı (İngilizce) (%50 Burslu)	4	MF-4	20			3, 17, 18, 21, 28	164000	---	261,65082	-	-	-										

TABLO-4. Merkezi Yerleştirme İle Öğrenci Alan Yükseköğretim Lisans Programları

PROGRAM KODU (1)	PROGRAM ADI (2)	ÖĞR. SÜRE (3)	PUAN TÜRÜ (4)	GENEL KONT. (5)	OK.BİR KONT. (6)	MEB (7)	ÖZEL KOŞUL VE AÇIKLAMALAR (8)	2015-ÖSYS 0,12BAŞARI SIRASI (9)	2015-ÖSYS EK PUANLI B.SIRA (10)	2015-ÖSYS EN KÜÇÜK PUAN (11)	P.DR. SAYI (12)	D.DR. SAYI (13)	Y.D.DR. SAYISI (14)	GRV (15)	AKREDİTE (16)	TUS TT1 (17)	TUS TT2 (18)	TUS KTP (19)	DUS (20)	AB AYP (21)	KPSS-1 (22)	KPSS-2 (23)	KPSS-3 (24)		
200510782	İç Mimarlık ve Çevre Tasarımı (İngilizce) (Ücretli)	4	TM-1	59			17, 18, 21, 28	364000	---	238,99677	-	-	-												
200510791	İç Mimarlık ve Çevre Tasarımı (İngilizce) (Tam Burslu)	4	TM-1	9			3, 17, 18, 21, 28	29400	---	389,54171	-	2	8												
200511417	İç Mimarlık ve Çevre Tasarımı (İngilizce) (%25 Burslu)	4	TM-1	20			3, 17, 18, 21, 28	156000	---	296,74982	-	-	-												
200510401	Mimarlık (İngilizce) (Ücretli)	4	MF-4	63			13, 17, 18, 21, 28	136000	---	279,41323	-	-	-												
200510419	Mimarlık (İngilizce) (Tam Burslu)	4	MF-4	9			3, 13, 17, 18, 21, 28	21600	---	420,69279	1	3	6												
200511426	Mimarlık (İngilizce) (%25 Burslu)	4	MF-4	18			3, 13, 17, 18, 21, 28	46900	---	373,67604	-	-	-												
	Mühendislik ve Doğa Bilimleri Fakültesi																								
200510428	Bilgisayar Mühendisliği (İngilizce) (Ücretli)	4	MF-4	30			16, 17, 18, 21, 28	166000	---	260,29040	-	-	-									63,82075	71,77876		
200510437	Bilgisayar Mühendisliği (İngilizce) (Tam Burslu)	4	MF-4	9			3, 16, 17, 18, 21, 28	18600	---	427,72543	1	1	4									63,82075	71,77876		
200510685	Bilgisayar Mühendisliği (İngilizce) (%50 Burslu)	4	MF-4	50			3, 16, 17, 18, 21, 28	110000	---	300,17327	-	-	-									63,82075	71,77876		
200510888	Biyomedikal Mühendisliği (İngilizce) (Ücretli)	4	MF-4	10			16, 17, 18, 21, 28	243000	---	222,85981	-	-	-												
200510897	Biyomedikal Mühendisliği (İngilizce) (Tam Burslu)	4	MF-4	6			3, 16, 17, 18, 21, 28	30800	---	401,47726	-	2	2												
200510904	Biyomedikal Mühendisliği (İngilizce) (%50 Burslu)	4	MF-4	40			3, 16, 17, 18, 21, 28	242000	---	223,06388	-	-	-												
200510473	Elektrik-Elektronik Mühendisliği (İngilizce) (Ücretli)	4	MF-4	25			16, 17, 18, 21, 28	170000	---	258,04497	-	-	-									74,35454	81,43794		
200510482	Elektrik-Elektronik Mühendisliği (İngilizce) (Tam Burslu)	4	MF-4	8			3, 16, 17, 18, 21, 28	19900	---	424,54519	3	1	2									74,35454	81,43794		
200510694	Elektrik-Elektronik Mühendisliği (İngilizce) (%50 Burslu)	4	MF-4	50			3, 16, 17, 18, 21, 28	122000	---	289,96408	-	-	-									74,35454	81,43794		
200510491	Endüstri Mühendisliği (İngilizce) (Ücretli)	4	MF-4	60			16, 17, 18, 21, 28	124000	---	288,32919	-	-	-									74,38810	79,81696		
200510507	Endüstri Mühendisliği (İngilizce) (Tam Burslu)	4	MF-4	7			3, 16, 17, 18, 21, 28	16300	---	433,50294	1	2	5									74,38810	79,81696		
200510701	Endüstri Mühendisliği (İngilizce) (%50 Burslu)	4	MF-4	5			3, 16, 17, 18, 21, 28	35800	---	392,23912	-	-	-									74,38810	79,81696		
200510516	Enerji Sistemleri Mühendisliği (İngilizce) (Ücretli)	4	MF-4	10			16, 17, 18, 21, 28	218000	---	234,81290	-	-	-									77,07099	78,27883		
200510525	Enerji Sistemleri Mühendisliği (İngilizce) (Tam Burslu)	4	MF-4	6			3, 16, 17, 18, 21, 28	31000	---	401,21720	2	-	2									77,07099	78,27883		
200510719	Enerji Sistemleri Mühendisliği (İngilizce) (%50 Burslu)	4	MF-4	40			3, 16, 17, 18, 21, 28	193000	---	245,82854	-	-	-									77,07099	78,27883		
200511435	İnşaat Mühendisliği (İngilizce) (Ücretli)	4	MF-4	55			16, 17, 18, 21, 28	167000	---	259,68372	-	-	-												
200511444	İnşaat Mühendisliği (İngilizce) (Tam Burslu)	4	MF-4	7			3, 16, 17, 18, 21, 28	26700	---	409,58529	2	-	4												
200511514	İnşaat Mühendisliği (İngilizce) (%50 Burslu)	4	MF-4	8			3, 16, 17, 18, 21, 28	57700	---	357,80330	-	-	-												
200511011	İşletme Mühendisliği (İngilizce) (Ücretli)	4	MF-4	50			16, 17, 18, 21, 28	169000	---	258,65656	-	-	-												
200511029	İşletme Mühendisliği (İngilizce) (Tam Burslu)	4	MF-4	6			3, 16, 17, 18, 21, 28	21300	---	421,37252	2	3	1												

TABLO-4. Merkezi Yerleştirme İle Öğrenci Alan Yükseköğretim Lisans Programları

PROGRAM KODU (1)	PROGRAM ADI (2)	ÖGR. SÜRE (3)	PUAN TÜRÜ (4)	GENEL KONT. (5)	OK.BİR KONT. (6)	MEB (7)	ÖZEL KOŞUL VE AÇIKLAMALAR (8)	2015-ÖSYS 0,12BAŞARI SIRASI (9)	2015-ÖSYS EK PUANLI B.SIRA (10)	2015-ÖSYS EN KÜÇÜK PUAN (11)	P.DR. SAYI (12)	D..DR. SAYI (13)	Y.D.DR. SAYISI (14)	GRV (15)	AKREDİTE (16)	TUS TT1 (17)	TUS TT2 (18)	TUS KTP (19)	DUS (20)	AB AYP (21)	KPSS-1 (22)	KPSS-2 (23)	KPSS-3 (24)		
200511038	İşletme Mühendisliği (İngilizce) (%50 Burslu)	4	MF-4	5			3, 16, 17, 18, 21, 28	64200	---	348,97624	-	-	-												
200510534	Mekatronik Mühendisliği (İngilizce) (Ücretli)	4	MF-4	30			16, 17, 18, 21, 28	183000	---	250,83202	-	-	-									81,32022	91,69495		
200510543	Mekatronik Mühendisliği (İngilizce) (Tam Burslu)	4	MF-4	8			3, 16, 17, 18, 21, 28	30200	---	402,75229	2	-	4									81,32022	91,69495		
200510728	Mekatronik Mühendisliği (İngilizce) (%50 Burslu)	4	MF-4	40			3, 16, 17, 18, 21, 28	146000	---	272,30442	-	-	-									81,32022	91,69495		
200511523	Moleküler Biyoloji ve Genetik (İngilizce) (Ücretli)	4	MF-3	10			17, 18, 21, 28	156000	---	269,55312	-	-	-												
200511498	Moleküler Biyoloji ve Genetik (İngilizce) (Tam Burslu)	4	MF-3	3			3, 17, 18, 21, 28	32500	---	404,21940	1	1	2												
200511505	Moleküler Biyoloji ve Genetik (İngilizce) (%50 Burslu)	4	MF-3	20			3, 17, 18, 21, 28	134000	---	284,39777	-	-	-												
200510552	Yazılım Mühendisliği (İngilizce) (Ücretli)	4	MF-4	44			16, 17, 18, 21, 28	155000	---	266,93170	-	-	-									73,61767	80,12542		
200510561	Yazılım Mühendisliği (İngilizce) (Tam Burslu)	4	MF-4	9			3, 16, 17, 18, 21, 28	21300	---	421,27135	1	1	2									73,61767	80,12542		
200510737	Yazılım Mühendisliği (İngilizce) (%50 Burslu)	4	MF-4	35			3, 16, 17, 18, 21, 28	147000	---	271,63669	-	-	-									73,61767	80,12542		
Sağlık Bilimleri Fakültesi																									
200510958	Beslenme ve Diyetetik (Ücretli)	4	MF-3	62			18, 46	212000	---	240,49083	-	-	-												
200510967	Beslenme ve Diyetetik (Tam Burslu)	4	MF-3	9			3, 18, 46	30000	---	409,04732	2	-	2												
200511302	Beslenme ve Diyetetik (%25 Burslu)	4	MF-3	18			3, 18, 46	84900	---	328,70505	-	-	-												
200511268	Çocuk Gelişimi (Ücretli)	4	TM-3	2			18, 46	480000	---	229,80315	-	-	-												
200511277	Çocuk Gelişimi (Tam Burslu)	4	TM-3	4			3, 18, 46	52300	---	369,87810	2	-	2												
200511286	Çocuk Gelişimi (%50 Burslu)	4	TM-3	30			3, 18, 46	299000	---	268,68120	-	-	-												
200511595	Ergoterapi (Ücretli)	4	MF-3	30			18, 46	---	---	----	-	-	-												
200511577	Ergoterapi (Tam Burslu)	4	MF-3	6			3, 18, 46	---	---	----	1	-	2												
200511586	Ergoterapi (%25 Burslu)	4	MF-3	20			3, 18, 46	---	---	----	-	-	-												
200510913	Fizyoterapi ve Rehabilitasyon (Ücretli)	4	MF-3	69			18, 46	217000	---	238,54768	-	-	-												
200510922	Fizyoterapi ve Rehabilitasyon (Tam Burslu)	4	MF-3	10			3, 18, 46	25800	---	417,63497	3	-	1												
200511295	Fizyoterapi ve Rehabilitasyon (%25 Burslu)	4	MF-3	20			3, 18, 46	83400	---	330,32968	-	-	-												
200511656	Fizyoterapi ve Rehabilitasyon (İngilizce) (Ücretli)	4	MF-3	45			17, 18, 21, 28	---	---	----	-	-	-												
200511638	Fizyoterapi ve Rehabilitasyon (İngilizce) (Tam Burslu)	4	MF-3	6			3, 17, 18, 21, 28	---	---	----	-	-	3												
200511647	Fizyoterapi ve Rehabilitasyon (İngilizce) (%25 Burslu)	4	MF-3	9			3, 17, 18, 21, 28	---	---	----	-	-	-												
200510949	Hemşirelik (Tam Burslu)	4	MF-3	4			3, 18, 38, 46	72300	---	343,34620	2	-	3									58,39898			
200511135	Hemşirelik (%50 Burslu)	4	MF-3	40			3, 18, 38, 46	221000	---	236,84748	-	-	-									58,39898			
200511629	Odyoloji (Ücretli)	4	MF-3	40			18, 46	---	---	----	-	-	-												
200511602	Odyoloji (Tam Burslu)	4	MF-3	6			3, 18, 46	---	---	----	3	-	-												
200511611	Odyoloji (%50 Burslu)	4	MF-3	14			3, 18, 46	---	---	----	-	-	-												
200511532	Sağlık Yönetimi (Tam Burslu)	4	TM-1	3			3, 18, 46	85200	---	335,40215	-	2	2												
200511541	Sağlık Yönetimi (%50 Burslu)	4	TM-1	30			3, 18, 46	449000	---	221,21122	-	-	-												
200511241	Tıp Fakültesi (İngilizce) (Tam Burslu)	6	MF-3	7			3, 17, 18, 21, 28, 885	1060	---	508,57995	34	20	29												

TABLE-4. Merkezi Yerleştirme İle Öğrenci Alan Yükseköğretim Lisans Programları

PROGRAM KODU (1)	PROGRAM ADI (2)	ÖGR. SÜRE (3)	PUAN TÜRÜ (4)	GENEL KONT. (5)	OK.BİR KONT. (6)	MEB (7)	ÖZEL KOŞUL VE AÇIKLAMALAR (8)	2015-ÖSYS 0,12BAŞARI SIRASI (9)	2015-ÖSYS EK PUANLI B.SIRA (10)	2015-ÖSYS EN KÜÇÜK PUAN (11)	P.DR. SAYI (12)	D..DR. SAYI (13)	Y.D.DR. SAYISI (14)	GRV (15)	AKREDİTE (16)	TUS TT1 (17)	TUS TT2 (18)	TUS KTP (19)	DUS (20)	AB AYP (21)	KPSS-1 (22)	KPSS-2 (23)	KPSS-3 (24)	
200511259	Tıp Fakültesi (İngilizce) (%50 Burslu)	6	MF-3	63			3, 17, 18, 21, 28, 885		---		-	-	-											
	Uygulamalı Bilimler Yüksekokulu																							
200511683	Gastronomi (Ücretli)	4	YGS-4	40			1, 18, 46	----	-	-	-											
200511692	Gastronomi (Tam Burslu)	4	YGS-4	6			1, 3, 18, 46	----	-	-	3											
200511708	Gastronomi (%50 Burslu)	4	YGS-4	14			1, 3, 18, 46	----	-	-	-											
	BALIKESİR ÜNİVERSİTESİ																							
	Fen-Edebiyat Fakültesi																							
101510011	Biyoloji	4	MF-2	25	1			226000	---	233,56532	7	3	5								64,26894	63,26526	61,15339	
101510029	Coğrafya	4	TS-1	90	3			60100	---	342,24191	6	-	2								66,25099	63,90331	64,64538	
101530218	Coğrafya (İÖ)	4	TS-1	90	3		2	89000	---	324,64749	-	-	-								66,25099	63,90331	64,64538	
101510038	Fizik	4	MF-2	15	1			...	---	----	10	6	6											
101510047	Kimya	4	MF-2	15	1			...	---	----	10	6	9											
101510056	Matematik	4	MF-1	50	2			205000	---	243,22720	6	6	6								71,55934	71,44827	65,31919	
101510489	Moleküler Biyoloji ve Genetik	4	MF-3	40	1			110000	---	303,72397	3	1	4											
101510065	Sosyoloji	4	TM-3	60	2			153000	---	313,47440	-	4	2								65,31009	65,25854	54,34117	
101510074	Tarih	4	TS-2	80	2			120000	---	316,73153	4	4	5								66,16001	63,90662	64,18090	
101530042	Tarih (İÖ)	4	TS-2	80	2		2	156000	---	302,25401	-	-	-								66,16001	63,90662	64,18090	
101510083	Türk Dili ve Edebiyatı	4	TS-2	80	2			63600	---	347,38074	6	2	7								68,30512	66,89351	67,90357	
101530051	Türk Dili ve Edebiyatı (İÖ)	4	TS-2	80	2		2	93700	---	329,22543	-	-	-								68,30512	66,89351	67,90357	
	İktisadi ve İdari Bilimler Fakültesi																							
101510408	İktisat	4	TM-1	60	2			277000	---	257,99813	2	2	2								63,59652	62,24242		
101530272	İktisat (İÖ)	4	TM-1	60	2		2	353000	---	241,29257	-	-	-								63,59652	62,24242		
101510417	İşletme	4	TM-1	60	2			296000	---	253,52938	4	1	4								63,97768	62,77241		
101530245	İşletme (İÖ)	4	TM-1	60	2		2	369000	---	238,13088	-	-	-								63,97768	62,77241		
101510559	Maliye	4	TM-1	60	2			204000	---	278,63348	-	-	4								65,00325	62,67592		
101530369	Maliye (İÖ)	4	TM-1	60	2		2	282000	---	256,90404	-	-	-								65,00325	62,67592		
101510568	Uluslararası Ticaret ve Lojistik	4	TM-1	60	2			195000	---	281,78442	-	-	3											
101530378	Uluslararası Ticaret ve Lojistik (İÖ)	4	TM-1	60	2		2	238000	---	268,29799	-	-	-											
	İlahiyat Fakültesi																							
101510532	İlahiyat	4	YGS-4	120	3		1	144000	40700	342,97089	-	-	8											
	Mimarlık Fakültesi																							
101510153	Mimarlık	4	MF-4	80	2		13	...	---	----	-	4	6								69,16413			
	Mühendislik Fakültesi																							
101510674	Bilgisayar Mühendisliği	4	MF-4	40	1		16	116000	---	295,23160	-	1	2											
101510092	Çevre Mühendisliği	4	MF-4	60	2		16	202000	---	241,77929	1	1	4								62,01841	60,54560		
101530254	Çevre Mühendisliği (İÖ)	4	MF-4	60	2		2, 16	229000	---	229,89794	-	-	-								62,01841	60,54560		
101510108	Elektrik-Elektronik Mühendisliği	4	MF-4	60	2		16	88000	---	321,18725	1	1	8								75,60892	70,49657		
101530306	Elektrik-Elektronik Mühendisliği (İÖ)	4	MF-4	60	2		2, 16	113000	---	297,50659	-	-	-								75,60892	70,49657		
101510117	Endüstri Mühendisliği	4	MF-4	60	2		16	84100	---	325,25381	1	-	6								70,81275	71,48171		
101530299	Endüstri Mühendisliği (İÖ)	4	MF-4	60	2		2, 16	114000	---	296,65096	-	-	-								70,81275	71,48171		
101510595	Gıda Mühendisliği	4	MF-4	50	2		16	167000	---	259,65813	-	1	3											
101510126	İnşaat Mühendisliği	4	MF-4	100	3		16	80200	---	329,48170	3	-	13		MÜDEK						69,24743	71,19050		
101530087	İnşaat Mühendisliği (İÖ)	4	MF-4	100	3		2, 16	98600	---	310,54172	-	-	-		MÜDEK						69,24743	71,19050		
101510135	Jeoloji Mühendisliği	4	MF-4	15	1		16	247000	---	218,88633	3	2	4								61,75036	59,56602		
101510144	Makine Mühendisliği	4	MF-4	100	3		16	118000	---	293,46248	2	4	13								69,82379	69,19891		
101530078	Makine Mühendisliği (İÖ)	4	MF-4	100	3		2, 16	139000	---	277,01047	-	-	-								69,82379	69,19891		
	Necatibey Eğitim Fakültesi																							
101510162	Bilgisayar ve Öğretim Teknolojileri Öğretmenliği	4	YGS-1	50	2		1	290000	12600	274,06565	-	1	4								72,62943	71,43865		
101510171	Biyoloji Öğretmenliği	4	MF-2	20	1		1	194000	21500	248,36861	1	2	1								68,32259	67,59360	68,77987	

TABLE-4. Merkezi Yerleştirme İle Öğrenci Alan Yükseköğretim Lisans Programları

PROGRAM KODU (1)	PROGRAM ADI (2)	ÖGR. SÜRE (3)	PUAN TÜRÜ (4)	GENEL KONT. (5)	OK.BİR KONT. (6)	MEB (7)	ÖZEL KOŞUL VE AÇIKLAMALAR (8)	2015-ÖSYS 0,12BAŞARI SIRASI (9)	2015-ÖSYS EK PUANLI B.SIRA (10)	2015-ÖSYS EN KÜÇÜK PUAN (11)	P.DR. SAYI (12)	D.DR. SAYI (13)	Y.D.DR. SAYISI (14)	GRV (15)	AKREDİTE (16)	TUS TT1 (17)	TUS TT2 (18)	TUS KTP (19)	DUS (20)	AB AYP (21)	KPSS-1 (22)	KPSS-2 (23)	KPSS-3 (24)
101510189	Fen Bilgisi Öğretmenliği	4	MF-2	50	2		1	170000	21000	261,13560	1	3	8								68,96593	66,13177	68,06290
101510198	Fizik Öğretmenliği	4	MF-2	20	1		1	229000	21600	231,95714	1	2	-								68,48006	67,73555	65,74035
101510205	İlköğretim Matematik Öğretmenliği	4	MF-1	80	2	5	1, 75	60700	11300	354,87294	1	4	3								76,96379	72,54303	70,60838
101510214	İngilizce Öğretmenliği	4	DİL-1	50	2	7	1, 75, 77	8320	936	398,91716	1	2	2								66,96346	73,64893	66,74106
101510223	Kimya Öğretmenliği	4	YGS-2	20	1		1	242000	40600	281,63827	1	-	5								69,79686	70,17221	68,10344
101510232	Matematik Öğretmenliği	4	MF-1	20	1		1	57400	10700	359,33032	1	1	1	*							79,47165	76,75320	75,19027
101510241	Okul Öncesi Öğretmenliği	4	YGS-5	50	2		1	112000	25200	358,32508	-	1	2								73,58464	71,59445	
101530315	Okul Öncesi Öğretmenliği (İÖ)	4	YGS-5	50	2		1, 2	155000	31400	341,73047	-	-	-								73,58464	71,59445	
101510541	Rehberlik ve Psikolojik Danışmanlık	4	TM-3	40	1	3	75	33400	---	387,64893	-	1	2										
101510259	Sınıf Öğretmenliği	4	TM-2	60	2		1	82100	17100	342,45573	-	1	3								74,89208	71,31815	70,29592
101510268	Sosyal Bilgiler Öğretmenliği	4	TS-1	60	2		1	54200	6270	346,52377	-	2	2								69,05466	65,76661	66,91708
101510277	Türk Dili ve Edebiyatı Öğretmenliği	4	TS-2	20	1		1	----	2	-	2										
101510286	Türkçe Öğretmenliği	4	TS-2	60	2		1	18700	3560	394,02053	1	1	3								70,96419	68,85226	68,43470
101510435	Tıp Fakültesi	6	MF-3	100	3		5, 14, 87	12300	---	450,21113	22	15	50			51,86105		51,43982			76,77275	76,57795	
	Turizm Fakültesi																						
101510586	Gastronomi ve Mutfak Sanatları	4	TS-2	30	1			...	---	****	-	2	2										
101510577	Turizm İşletmeciliği	4	TM-1	80	2			385000	---	234,90160	1	3	3								65,58797		
101530396	Turizm İşletmeciliği (İÖ)	4	TM-1	80	2		2	429000	---	226,19662	-	-	-								65,58797		
101510523	Turizm Rehberliği	4	DİL-1	65	2		80	26500	---	296,11955	1	-	4								59,20725	60,62509	
101530387	Turizm Rehberliği (İÖ)	4	DİL-1	65	2		2, 80	33100	---	270,35823	-	-	-								59,20725	60,62509	
101510471	Veteriner Fakültesi	5	MF-3	35	1			104000	---	309,00063	6	6	11										
	Balıkesir Sağlık Yüksekokulu																						
101510295	Ebelik	4	YGS-2	70	2		1, 38, 78, 87	183000	31300	303,72849	-	-	3	*							61,92724	62,15107	67,00651
101510302	Hemşirelik	4	YGS-2	140	4		1, 38, 87	132000	23400	331,15672	-	-	3								65,70121	65,21976	
	Burhaniye Uygulamalı Bilimler Yüksekokulu																						
101510453	Bankacılık ve Finans	4	YGS-6	55	2		1	387000	80100	276,27825	-	-	3	*							64,66344	61,57582	
101530324	Bankacılık ve Finans (İÖ)	4	YGS-6	55	2		1, 2	496000	109000	261,33163	-	-	-								64,66344	61,57582	
101510426	Turizm İşletmeciliği ve Otelcilik	4	YGS-6	55	2		1	486000	106000	262,61188	-	2	1								59,81455	59,15580	
101530263	Turizm İşletmeciliği ve Otelcilik (İÖ)	4	YGS-6	55	2		1, 2	601000	134000	249,99094	-	-	-								59,81455	59,15580	
101510498	Uluslararası Ticaret	4	YGS-6	50	2		1	409000	85700	272,93827	-	1	2	*									
101530351	Uluslararası Ticaret (İÖ)	4	YGS-6	50	2		1, 2	502000	110000	260,59183	-	-	-										
	BANDIRMA ONYEDI EYLÜL ÜNİVERSİTESİ (BALIKESİR)																						
	Denizcilik Fakültesi																						
110610105	Denizcilik İşletmeleri Yönetimi	4	TM-1	60	2		32, 46	...	---	----	-	1	2										
110630066	Denizcilik İşletmeleri Yönetimi (İÖ)	4	TM-1	60	2		2, 32, 46	...	---	----	-	-	-										
	İktisadi ve İdari Bilimler Fakültesi																						
110610026	Ekonometri	4	TM-1	60	2		46	385000	---	234,96092	1	1	2										
110610044	İktisat	4	TM-1	120	3		46	357000	---	240,31714	3	3	3										
110630012	İktisat (İÖ)	4	TM-1	120	3		2, 46	400000	---	231,94622	-	-	-										
110610053	İşletme	4	TM-1	120	3		46	379000	---	236,00207	2	6	5										
110630021	İşletme (İÖ)	4	TM-1	120	3		2, 46	416000	---	228,86688	-	-	-										
110610062	Maliye	4	TM-1	100	3		46	267000	---	260,66847	1	1	4								58,87190		
110630039	Maliye (İÖ)	4	TM-1	100	3		2, 46	329000	---	246,13527	-	-	-								58,87190		
110610071	Siyaset Bilimi ve Kamu Yönetimi	4	TM-3	100	3		46	...	---	****	2	1	1										

TABLO-4. Merkezi Yerleştirme İle Öğrenci Alan Yükseköğretim Lisans Programları

PROGRAM KODU (1)	PROGRAM ADI (2)	ÖGR. SÜRE (3)	PUAN TÜRÜ (4)	GENEL KONT. (5)	OK.BİR KONT. (6)	MEB (7)	ÖZEL KOŞUL VE AÇIKLAMALAR (8)	2015-ÖSYS 0,12BAŞARI SIRASI (9)	2015-ÖSYS EK PUANLI B.SIRA (10)	2015-ÖSYS EN KÜÇÜK PUAN (11)	P.DR. SAYI (12)	D..DR. SAYI (13)	Y.D.DR. SAYISI (14)	GRV (15)	AKREDİTE (16)	TUS TT1 (17)	TUS TT2 (18)	TUS KTP (19)	DUS (20)	AB AYP (21)	KPSS-1 (22)	KPSS-2 (23)	KPSS-3 (24)			
110630048	Siyaset Bilimi ve Kamu Yönetimi (İÖ)	4	TM-3	100	3		2, 46	...	---	****	-	-	-													
110610089	Uluslararası İlişkiler	4	TM-3	60	2		46	...	---	****	1	-	4													
110630057	Uluslararası İlişkiler (İÖ)	4	TM-3	60	2		2, 46	...	---	****	-	-	-													
	Omer Seyfettin Uygulamalı Bilimler Fakültesi																									
110610114	Uluslararası Ticaret ve Lojistik	4	TM-1	60	2		46	...	---	----	-	-	3													
110630075	Uluslararası Ticaret ve Lojistik (İÖ)	4	TM-1	60	2		2, 46	...	---	----	-	-	-													
	Sağlık Bilimleri Fakültesi																									
110610017	Hemşirelik	4	MF-3	70	2		38, 46, 87	112000	---	302,24009	-	-	4													
	BARTIN ÜNİVERSİTESİ																									
	Bartın Orman Fakültesi																									
101610028	Orman Mühendisliği	4	MF-4	20	1		46	---	---	---	7	6	11								65,28526	64,17335				
101610037	Peyzaj Mimarlığı	4	MF-4	20	1		46	---	---	---	1	3	9								62,52511	60,43853				
	Edebiyat Fakültesi																									
101610301	Arkeoloji	4	TM-3	30	1			---	---	----	-	-	3													
101610319	Çağdaş Türk Lehçeleri ve Edebiyatları	4	TS-2	40	1			---	---	----	-	1	2													
101630156	Çağdaş Türk Lehçeleri ve Edebiyatları (İÖ)	4	TS-2	40	1		2	---	---	----	-	-	-													
101610294	Felsefe	4	TM-3	60	2			349000	---	257,17814	-	-	3													
101630147	Felsefe (İÖ)	4	TM-3	60	2		2	396000	---	247,07149	-	-	-													
101610161	Sosyoloji	4	TM-3	60	2			214000	---	291,86791	-	-	4								59,44256	62,45964				
101610231	Tarih	4	TS-2	60	2			150000	---	304,52081	-	1	6													
101630129	Tarih (İÖ)	4	TS-2	60	2		2	194000	---	289,01628	-	-	-													
101610179	Türk Dili ve Edebiyatı	4	TS-2	60	2			91300	---	330,47316	-	-	8								60,99142	59,67547	57,01828			
101630095	Türk Dili ve Edebiyatı (İÖ)	4	TS-2	60	2		2	124000	---	314,75343	-	-	-								60,99142	59,67547	57,01828			
	Eğitim Fakültesi																									
101610125	Fen Bilgisi Öğretmenliği	4	MF-2	60	2		1	221000	21600	235,63875	-	3	2								58,79459		53,08791			
101610249	İlköğretim Matematik Öğretmenliği	4	MF-1	60	2	3	1, 75	90900	15700	319,98044	-	-	3								66,37112		52,16725			
101610285	Rehberlik ve Psikolojik Danışmanlık	4	TM-3	60	2	5	75	42900	---	378,06120	1	1	8													
101610134	Sınıf Öğretmenliği	4	TM-2	60	2		1	108000	19700	326,24001	-	1	3								73,28635	64,29719	68,04209			
101610143	Sosyal Bilgiler Öğretmenliği	4	TS-1	60	2		1	75900	6950	331,95945	-	-	3								67,04549	61,49106	63,24630			
101610258	Türkçe Öğretmenliği	4	TS-2	60	2		1	32200	4820	375,08168	-	-	4													
	Fen Fakültesi																									
101610337	Biyoteknoloji	4	MF-3	30	1			---	---	----	-	1	4													
101630174	Biyoteknoloji (İÖ)	4	MF-3	30	1		2	---	---	----	-	-	-													
101610267	İstatistik	4	MF-1	40	1			---	---	----	-	-	3													
101610204	Moleküler Biyoloji ve Genetik	4	MF-3	40	1			216000	---	239,00732	-	1	4								58,43800					
	İktisadi ve İdari Bilimler Fakültesi																									
101610046	İktisat	4	TM-1	70	2		46	377000	---	236,43907	-	-	3								60,62444	59,42391				
101630014	İktisat (İÖ)	4	TM-1	70	2		2, 46	429000	---	226,06984	-	-	-								60,62444	59,42391				
101610055	İşletme	4	TM-1	70	2		46	412000	---	229,63012	1	1	7								60,64586	59,28901				
101630023	İşletme (İÖ)	4	TM-1	70	2		2, 46	448000	---	221,22372	-	-	-								60,64586	59,28901				
101610064	Siyaset Bilimi ve Kamu Yönetimi	4	TM-3	70	2		46	---	---	****	1	1	3								66,85856	63,80214				
101630032	Siyaset Bilimi ve Kamu Yönetimi (İÖ)	4	TM-3	70	2		2, 46	---	---	****	-	-	-								66,85856	63,80214				
101610328	Turizm İşletmeciliği	4	TM-1	40	1		46	---	---	----	-	-	3													
101630165	Turizm İşletmeciliği (İÖ)	4	TM-1	40	1		2, 46	---	---	----	-	-	-													
101610073	Yönetim Bilişim Sistemleri	4	TM-1	55	2		46	282000	---	256,77480	-	2	1								63,85213	61,53492				

TABLO-4. Merkezi Yerleştirme İle Öğrenci Alan Yükseköğretim Lisans Programları

PROGRAM KODU (1)	PROGRAM ADI (2)	ÖGR. SÜRE (3)	PUAN TÜRÜ (4)	GENEL KONT. (5)	OK.BİR KONT. (6)	MEB (7)	ÖZEL KOŞUL VE AÇIKLAMALAR (8)	2015-ÖSYS 0,12BAŞARI SIRASI (9)	2015-ÖSYS EK PUANLI B.SIRA (10)	2015-ÖSYS EN KÜÇÜK PUAN (11)	P.DR. SAYI (12)	D..DR. SAYI (13)	Y.D.DR. SAYISI (14)	GRV (15)	AKREDİTE (16)	TUS TT1 (17)	TUS TT2 (18)	TUS KTP (19)	DUS (20)	AB AYP (21)	KPSS-1 (22)	KPSS-2 (23)	KPSS-3 (24)
101630041	Yönetim Bilişim Sistemleri (İÖ)	4	TM-1	55	2		2, 46	352000	---	241,44286	-	-	-								63,85213	61,53492	
	İslami İlimler Fakültesi																						
101610276	İslami İlimler	4	YGS-4	140	4		1, 17, 121, 708	217000	57500	324,71743	-	2	8										
101630138	İslami İlimler (İÖ)	4	YGS-4	90	3		1, 2, 17, 121, 708	241000	62900	319,78248	-	-	-										
	Mühendislik Fakültesi																						
101610107	Çevre Mühendisliği	4	MF-4	60	2		16, 46		---		-	2	5								59,85314		
101610116	İnşaat Mühendisliği	4	MF-4	60	2		16, 46	117000	---	293,70264	1	2	4								67,30533		
101630086	İnşaat Mühendisliği (İÖ)	4	MF-4	60	2		2, 16, 46	131000	---	283,13535	-	-	-								67,30533		
101610082	Makine Mühendisliği	4	MF-4	60	2		16, 46	171000	---	257,40913	-	4	4								65,09231	61,71323	
101630059	Makine Mühendisliği (İÖ)	4	MF-4	60	2		2, 16, 46	184000	---	250,43843	-	-	-								65,09231	61,71323	
101610091	Metalurji ve Malzeme Mühendisliği	4	MF-4	55	2		16, 46	236000	---	226,85177	-	-	3								68,79923	65,05751	
101630068	Metalurji ve Malzeme Mühendisliği (İÖ)	4	MF-4	55	2		2, 16, 46	250000	---	210,82794	-	-	-								68,79923	65,05751	
	BAŞKENT ÜNİVERSİTESİ (ANKARA)																						
200610012	Diş Hekimliği Fakültesi (Ücretli)	5	MF-3	35			17, 20, 21, 86	26100	---	416,97882	-	-	-								54,31578		
200611197	Diş Hekimliği Fakültesi (Tam Burslu)	5	MF-3	5			3, 17, 20, 21, 86	14300	---	444,40860	16	10	4								54,31578		
200610021	Diş Hekimliği Fakültesi (%50 Burslu)	5	MF-3	5			3, 17, 20, 21, 86	17100	---	437,01317	-	-	-								54,31578		
200610833	Diş Hekimliği Fakültesi (%25 Burslu)	5	MF-3	5			3, 17, 20, 21, 86	19500	---	431,42827	-	-	-								54,31578		
	Eğitim Fakültesi																						
200610057	İlköğretim Matematik Öğretmenliği (Ücretli)	4	MF-1	2			1, 20	237000	23600	229,85697	-	-	-								67,70350	68,60115	57,64953
200611213	İlköğretim Matematik Öğretmenliği (Tam Burslu)	4	MF-1	4			1, 3, 20	51100	9640	368,40318	2	-	4								67,70350	68,60115	57,64953
200611876	İlköğretim Matematik Öğretmenliği (%75 Burslu)	4	MF-1	6			1, 3, 20	79100	14100	332,43723	-	-	-								67,70350	68,60115	57,64953
200610066	İlköğretim Matematik Öğretmenliği (%50 Burslu)	4	MF-1	8			1, 3, 20	114000	18300	298,86300	-	-	-								67,70350	68,60115	57,64953
200610075	İngilizce Öğretmenliği (Ücretli)	4	DİL-1	10			1, 17, 20, 21, 77	39600	3200	249,95455	-	-	-								59,25084	64,62278	55,33840
200611222	İngilizce Öğretmenliği (Tam Burslu)	4	DİL-1	4			1, 3, 17, 20, 21, 77	4910	631	427,65262	1	-	4								59,25084	64,62278	55,33840
200611885	İngilizce Öğretmenliği (%75 Burslu)	4	DİL-1	8			1, 3, 17, 20, 21, 77	10900	1130	380,52925	-	-	-								59,25084	64,62278	55,33840
200610084	İngilizce Öğretmenliği (%50 Burslu)	4	DİL-1	18			1, 3, 17, 20, 21, 77	21900	2010	316,16273	-	-	-								59,25084	64,62278	55,33840
200610118	Okul Öncesi Öğretmenliği (Ücretli)	4	YGS-5	14			1, 20	361000	51800	296,05097	-	-	-								61,97955	63,61863	
200611249	Okul Öncesi Öğretmenliği (Tam Burslu)	4	YGS-5	4			1, 3, 20	98800	22900	364,85619	1	-	2								61,97955	63,61863	
200611894	Okul Öncesi Öğretmenliği (%75 Burslu)	4	YGS-5	8			1, 3, 20	118000	26100	355,98600	-	-	-								61,97955	63,61863	
200610127	Okul Öncesi Öğretmenliği (%50 Burslu)	4	YGS-5	14			1, 3, 20	165000	32700	338,28032	-	-	-								61,97955	63,61863	
200610815	Rehberlik ve Psikolojik Danışmanlık (Ücretli)	4	TM-3	26			17, 20, 21, 86	148000	---	315,45344	-	-	-								65,23985	66,46889	62,89334
200611258	Rehberlik ve Psikolojik Danışmanlık (Tam Burslu)	4	TM-3	5			3, 17, 20, 21, 86	26600	---	395,55111	3	-	4								65,23985	66,46889	62,89334

TABLE-4. Merkezi Yerleştirme İle Öğrenci Alan Yükseköğretim Lisans Programları

PROGRAM KODU (1)	PROGRAM ADI (2)	ÖGR. SÜRE (3)	PUAN TÜRÜ (4)	GENEL KONT. (5)	OK.BİR KONT. (6)	MEB (7)	ÖZEL KOŞUL VE AÇIKLAMALAR (8)	2015-ÖSYS 0,12BAŞARI SIRASI (9)	2015-ÖSYS EK PUANLI B.SIRA (10)	2015-ÖSYS EN KÜÇÜK PUAN (11)	P.DR. SAYI (12)	D..DR. SAYI (13)	Y.D.DR. SAYISI (14)	GRV (15)	AKREDİTE (16)	TUS TT1 (17)	TUS TT2 (18)	TUS KTP (19)	DUS (20)	AB AYP (21)	KPSS-1 (22)	KPSS-2 (23)	KPSS-3 (24)
200611188	Rehberlik ve Psikolojik Danışmanlık (%50 Burslu)	4	TM-3	7			3, 17, 20, 21, 86	47000	---	374,30302	-	-	-								65,23985	66,46889	62,89334
200610824	Rehberlik ve Psikolojik Danışmanlık (%25 Burslu)	4	TM-3	7			3, 17, 20, 21, 86	95400	---	340,74721	-	-	-								65,23985	66,46889	62,89334
200610136	Sınıf Öğretmenliği (Ücretli)	4	TM-2	18			1, 20	373000	27200	243,41867	-	-	-								63,63552	64,55791	54,62315
200611267	Sınıf Öğretmenliği (Tam Burslu)	4	TM-2	5			1, 3, 20	78000	16500	345,35153	1	1	2								63,63552	64,55791	54,62315
200610145	Sınıf Öğretmenliği (%50 Burslu)	4	TM-2	10			1, 3, 20	117000	20500	321,29358	-	-	-								63,63552	64,55791	54,62315
200610896	Sınıf Öğretmenliği (%25 Burslu)	4	TM-2	12			1, 3, 20	177000	23800	294,59710	-	-	-								63,63552	64,55791	54,62315
200610172	Türkçe Öğretmenliği (Ücretli)	4	TS-2	10			1, 20	203000	9620	285,97177	-	-	-								66,73762	66,71677	60,28251
200611285	Türkçe Öğretmenliği (Tam Burslu)	4	TS-2	5			1, 3, 20	17200	3390	396,64684	1	-	2								66,73762	66,71677	60,28251
200611901	Türkçe Öğretmenliği (%75 Burslu)	4	TS-2	12			1, 3, 20	36900	5160	369,80663	-	-	-								66,73762	66,71677	60,28251
200610181	Türkçe Öğretmenliği (%50 Burslu)	4	TS-2	18			1, 3, 20	62100	6390	348,38724	-	-	-								66,73762	66,71677	60,28251
	Fen-Edebiyat Fakültesi																						
200610199	Amerikan Kültürü ve Edebiyatı (Ücretli)	4	DİL-1	1			17, 20, 21, 77	33800	---	267,98247	-	-	-								60,34981	67,95043	58,44133
200611294	Amerikan Kültürü ve Edebiyatı (Tam Burslu)	4	DİL-1	3			3, 17, 20, 21, 77	7520	---	405,30395	1	-	3								60,34981	67,95043	58,44133
200611919	Amerikan Kültürü ve Edebiyatı (%75 Burslu)	4	DİL-1	1			3, 17, 20, 21, 77	10400	---	383,79092	-	-	-								60,34981	67,95043	58,44133
200610206	Amerikan Kültürü ve Edebiyatı (%50 Burslu)	4	DİL-1	25			3, 17, 20, 21, 77	31300	---	276,95370	-	-	-								60,34981	67,95043	58,44133
200612186	Moleküler Biyoloji ve Genetik (Ücretli)	4	MF-3	15			20	---	---	----	-	-	-										
200612195	Moleküler Biyoloji ve Genetik (Tam Burslu)	4	MF-3	15			3, 20	---	---	----	1	2	-										
200611576	Psikoloji (Ücretli)	4	TM-3	39			17, 20, 21, 86	108000	---	334,03448	-	-	-										
200611585	Psikoloji (Tam Burslu)	4	TM-3	7			3, 17, 20, 21, 86	14400	---	414,36492	2	1	3										
200611664	Psikoloji (%50 Burslu)	4	TM-3	7			3, 17, 20, 21, 86	31500	---	389,75207	-	-	-										
200611594	Psikoloji (%25 Burslu)	4	TM-3	7			3, 17, 20, 21, 86	47700	---	373,69251	-	-	-										
200611725	Sosyoloji (Ücretli)	4	TM-3	20			20	468000	---	232,24051	-	-	-										
200611734	Sosyoloji (Tam Burslu)	4	TM-3	4			3, 20	72000	---	355,16374	2	-	4										
200611743	Sosyoloji (%50 Burslu)	4	TM-3	8			3, 20	145000	---	316,62610	-	-	-										
200611752	Sosyoloji (%25 Burslu)	4	TM-3	8			3, 20	307000	---	266,73971	-	-	-										
200610233	Türk Dili ve Edebiyatı (Ücretli)	4	TS-2	4			20	262000	---	268,91035	-	-	-								63,96992	62,49741	61,05702
200611319	Türk Dili ve Edebiyatı (Tam Burslu)	4	TS-2	4			3, 20	32500	---	374,70714	2	-	3								63,96992	62,49741	61,05702
200610242	Türk Dili ve Edebiyatı (%50 Burslu)	4	TS-2	14			3, 20	117000	---	317,97291	-	-	-								63,96992	62,49741	61,05702
200610939	Türk Dili ve Edebiyatı (%25 Burslu)	4	TS-2	8			3, 20	204000	---	285,80436	-	-	-								63,96992	62,49741	61,05702
	Güzel Sanatlar, Tasarım ve Mimarlık Fakültesi																						
200612098	Çizgi Film ve Animasyon (Ücretli)	4	TS-1	10			20	---	---	----	-	-	-										
200612105	Çizgi Film ve Animasyon (Tam Burslu)	4	TS-1	2			3, 20	---	---	----	1	1	1										

TABLO-4. Merkezi Yerleştirme İle Öğrenci Alan Yükseköğretim Lisans Programları

PROGRAM KODU (1)	PROGRAM ADI (2)	ÖĞR. SÜRE (3)	PUAN TÜRÜ (4)	GENEL KONT. (5)	OK.BİR KONT. (6)	MEB (7)	ÖZEL KOŞUL VE AÇIKLAMALAR (8)	2015-ÖSYS 0,12BAŞARI SIRASI (9)	2015-ÖSYS EK PUANLI B.SIRA (10)	2015-ÖSYS EN KÜÇÜK PUAN (11)	P.DR. SAYI (12)	D..DR. SAYI (13)	Y.D.DR. SAYISI (14)	GRV (15)	AKREDİTE (16)	TUS TT1 (17)	TUS TT2 (18)	TUS KTP (19)	DUS (20)	AB AYP (21)	KPSS-1 (22)	KPSS-2 (23)	KPSS-3 (24)		
200612114	Çizgi Film ve Animasyon (%50 Burslu)	4	TS-1	4			3, 20	...	---	----	-	-	-												
200612123	Çizgi Film ve Animasyon (%25 Burslu)	4	TS-1	4			3, 20	...	---	----	-	-	-												
200611761	İç Mimarlık ve Çevre Tasarımı (Ücretli)	4	TM-1	18			20	311000	---	250,19991	-	-	-									54,41673			
200611779	İç Mimarlık ve Çevre Tasarımı (Tam Burslu)	4	TM-1	6			3, 20	51800	---	363,31955	2	-	2									54,41673			
200611928	İç Mimarlık ve Çevre Tasarımı (%50 Burslu)	4	TM-1	20			3, 20	123000	---	312,26612	-	-	-									54,41673			
200611788	İç Mimarlık ve Çevre Tasarımı (%25 Burslu)	4	TM-1	16			3, 20	187000	---	284,67143	-	-	-									54,41673			
200611682	Mimarlık (Ücretli)	4	MF-4	24			13, 17, 20, 21, 86	99700	---	309,51442	-	-	-												
200611691	Mimarlık (Tam Burslu)	4	MF-4	5			3, 13, 17, 20, 21, 86	26100	---	410,92078	-	2	3												
200611707	Mimarlık (%50 Burslu)	4	MF-4	10			3, 13, 17, 20, 21, 86	38800	---	387,22033	-	-	-												
200611716	Mimarlık (%25 Burslu)	4	MF-4	11			3, 13, 17, 20, 21, 86	69500	---	342,22489	-	-	-												
200611601	Moda ve Tekstil Tasarımı (Ücretli)	4	TM-2	10			20	...	---	----	-	-	-												
200611619	Moda ve Tekstil Tasarımı (Tam Burslu)	4	TM-2	4			3, 20	...	---	----	2	1	1												
200612089	Moda ve Tekstil Tasarımı (%50 Burslu)	4	TM-2	5			3, 20	...	---	----	-	-	-												
200611628	Moda ve Tekstil Tasarımı (%25 Burslu)	4	TM-2	6			3, 20	...	---	----	-	-	-												
200610278	Hukuk Fakültesi (Ücretli)	4	TM-3	78			17, 20, 21, 86, 883	44100	---	376,92407	-	-	-								49,33751	68,88762	70,68041		
200611328	Hukuk Fakültesi (Tam Burslu)	4	TM-3	13			3, 17, 20, 21, 86, 883	10400	---	423,08517	12	1	5								49,33751	68,88762	70,68041		
200610287	Hukuk Fakültesi (%50 Burslu)	4	TM-3	19			3, 17, 20, 21, 86, 883	19800	---	404,91730	-	-	-								49,33751	68,88762	70,68041		
200611161	Hukuk Fakültesi (%25 Burslu)	4	TM-3	20			3, 17, 20, 21, 86, 883	28700	---	392,99644	-	-	-								49,33751	68,88762	70,68041		
	İktisadi ve İdari Bilimler Fakültesi																								
200610296	İktisat (Ücretli)	4	TM-1	4			20	457000	---	218,04577	-	-	-									65,35462	66,31490		
200611337	İktisat (Tam Burslu)	4	TM-1	6			3, 20	85900	---	334,93981	3	1	3									65,35462	66,31490		
200611937	İktisat (%75 Burslu)	4	TM-1	12			3, 20	160000	---	295,11515	-	-	-									65,35462	66,31490		
200610303	İktisat (%50 Burslu)	4	TM-1	18			3, 20	306000	---	251,33638	-	-	-									65,35462	66,31490		
200610312	İşletme (Ücretli)	4	TM-1	5			20	...	---	----	-	-	-									64,37224	66,28945		
200611346	İşletme (Tam Burslu)	4	TM-1	10			3, 20	117000	---	315,16369	4	-	1									64,37224	66,28945		
200610321	İşletme (%50 Burslu)	4	TM-1	30			3, 20	343000	---	243,27869	-	-	-									64,37224	66,28945		
200610957	İşletme (%25 Burslu)	4	TM-1	25			3, 20	425000	---	227,02125	-	-	-									64,37224	66,28945		
200611831	İşletme (İngilizce) (Ücretli)	4	TM-1	5			17, 20, 21, 28	...	---	----	-	-	-									64,37224	66,28945		
200611849	İşletme (İngilizce) (Tam Burslu)	4	TM-1	10			3, 17, 20, 21, 28	95600	---	328,29271	2	1	2									64,37224	66,28945		
200611858	İşletme (İngilizce) (%50 Burslu)	4	TM-1	20			3, 17, 20, 21, 28	205000	---	278,58522	-	-	-									64,37224	66,28945		
200611867	İşletme (İngilizce) (%25 Burslu)	4	TM-1	25			3, 17, 20, 21, 28	470000	---	199,61787	-	-	-									64,37224	66,28945		
200610339	Siyaset Bilimi ve Uluslararası İlişkiler (Ücretli)	4	TM-3	32			17, 20, 21, 86	...	---	----	-	-	-									65,94873	68,12878		

TABLO-4. Merkezi Yerleştirme İle Öğrenci Alan Yükseköğretim Lisans Programları

PROGRAM KODU (1)	PROGRAM ADI (2)	ÖGR. SÜRE (3)	PUAN TÜRÜ (4)	GENEL KONT. (5)	OK.BİR KONT. (6)	MEB (7)	ÖZEL KOŞUL VE AÇIKLAMALAR (8)	2015-ÖSYS 0,12BAŞARI SIRASI (9)	2015-ÖSYS EK PUANLI B.SIRA (10)	2015-ÖSYS EN KÜÇÜK PUAN (11)	P.DR. SAYI (12)	D..DR. SAYI (13)	Y.D.DR. SAYISI (14)	GRV (15)	AKREDİTE (16)	TUS TT1 (17)	TUS TT2 (18)	TUS KTP (19)	DUS (20)	AB AYP (21)	KPSS-1 (22)	KPSS-2 (23)	KPSS-3 (24)
200611355	Siyaset Bilimi ve Uluslararası İlişkiler (Tam Burslu)	4	TM-3	8			3, 17, 20, 21, 86	...	---	****	3	1	2								65,94873	68,12878	
200610348	Siyaset Bilimi ve Uluslararası İlişkiler (%50 Burslu)	4	TM-3	15			3, 17, 20, 21, 86	...	---	****	-	-	-								65,94873	68,12878	
200610966	Siyaset Bilimi ve Uluslararası İlişkiler (%25 Burslu)	4	TM-3	15			3, 17, 20, 21, 86	...	---	****	-	-	-								65,94873	68,12878	
200612132	Siyaset Bilimi ve Uluslararası İlişkiler (İngilizce) (Ücretli)	4	TM-3	10			17, 20, 21, 28	...	---	----	-	-	-										
200612141	Siyaset Bilimi ve Uluslararası İlişkiler (İngilizce) (Tam Burslu)	4	TM-3	10			3, 17, 20, 21, 28	...	---	----	-	3	-										
200612159	Siyaset Bilimi ve Uluslararası İlişkiler (İngilizce) (%50 Burslu)	4	TM-3	20			3, 17, 20, 21, 28	...	---	----	-	-	-										
200612168	Siyaset Bilimi ve Uluslararası İlişkiler (İngilizce) (%25 Burslu)	4	TM-3	30			3, 17, 20, 21, 28	...	---	----	-	-	-										
200611637	Teknoloji ve Bilgi Yönetimi (Ücretli)	4	TM-1	1			20	470000	---	198,33430	-	-	-								70,74113	66,55817	
200611646	Teknoloji ve Bilgi Yönetimi (Tam Burslu)	4	TM-1	5			3, 20	150000	---	299,21881	2	1	-								70,74113	66,55817	
200611946	Teknoloji ve Bilgi Yönetimi (%75 Burslu)	4	TM-1	9			3, 20	253000	---	264,11037	-	-	-								70,74113	66,55817	
200611673	Teknoloji ve Bilgi Yönetimi (%50 Burslu)	4	TM-1	15			3, 20	456000	---	218,50616	-	-	-								70,74113	66,55817	
İletişim Fakültesi																							
200610393	Halkla İlişkiler ve Tanıtım (Ücretli)	4	TS-2	14			17, 20, 21, 86	...	---	****	-	-	-								58,77621	58,12707	
200611364	Halkla İlişkiler ve Tanıtım (Tam Burslu)	4	TS-2	4			3, 17, 20, 21, 86	...	---	****	2	5	1								58,77621	58,12707	
200611955	Halkla İlişkiler ve Tanıtım (%75 Burslu)	4	TS-2	10			3, 17, 20, 21, 86	...	---	****	-	-	-								58,77621	58,12707	
200610409	Halkla İlişkiler ve Tanıtım (%50 Burslu)	4	TS-2	12			3, 17, 20, 21, 86	...	---	****	-	-	-								58,77621	58,12707	
200610418	İletişim Tasarımı (Ücretli)	4	TS-1	14			20	289000	---	254,45926	-	-	-								55,99066	60,49846	
200611373	İletişim Tasarımı (Tam Burslu)	4	TS-1	4			3, 20	14400	---	395,15064	1	2	2								55,99066	60,49846	
200611964	İletişim Tasarımı (%75 Burslu)	4	TS-1	10			3, 20	73200	---	333,58643	-	-	-								55,99066	60,49846	
200610427	İletişim Tasarımı (%50 Burslu)	4	TS-1	12			3, 20	158000	---	294,98226	-	-	-								55,99066	60,49846	
200610436	Radyo, Televizyon ve Sinema (Ücretli)	4	TS-2	15			17, 20, 21, 86	...	---	****	-	-	-								55,02575	58,41050	
200611382	Radyo, Televizyon ve Sinema (Tam Burslu)	4	TS-2	5			3, 17, 20, 21, 86	...	---	****	3	1	5								55,02575	58,41050	
200611973	Radyo, Televizyon ve Sinema (%75 Burslu)	4	TS-2	10			3, 17, 20, 21, 86	...	---	****	-	-	-								55,02575	58,41050	
200610445	Radyo, Televizyon ve Sinema (%50 Burslu)	4	TS-2	20			3, 17, 20, 21, 86	...	---	****	-	-	-								55,02575	58,41050	
Mühendislik Fakültesi																							
200610454	Bilgisayar Mühendisliği (Ücretli)	4	MF-4	5			16, 17, 20, 21, 86	129000	---	284,83527	-	-	-								69,62163	74,84604	
200611391	Bilgisayar Mühendisliği (Tam Burslu)	4	MF-4	5			3, 16, 17, 20, 21, 86	36000	---	391,91191	3	-	3								69,62163	74,84604	
200610463	Bilgisayar Mühendisliği (%50 Burslu)	4	MF-4	20			3, 16, 17, 20, 21, 86	68600	---	343,33498	-	-	-								69,62163	74,84604	
200611001	Bilgisayar Mühendisliği (%25 Burslu)	4	MF-4	20			3, 16, 17, 20, 21, 86	108000	---	301,59827	-	-	-								69,62163	74,84604	
200610472	Biyomedikal Mühendisliği (Ücretli)	4	MF-4	8			16, 17, 20, 21, 86	194000	---	245,48960	-	-	-								69,40929	75,32429	

TABLO-4. Merkezi Yerleştirme İle Öğrenci Alan Yükseköğretim Lisans Programları

PROGRAM KODU (1)	PROGRAM ADI (2)	ÖĞR. SÜRE (3)	PUAN TÜRÜ (4)	GENEL KONT. (5)	OK.BİR KONT. (6)	MEB (7)	ÖZEL KOŞUL VE AÇIKLAMALAR (8)	2015-ÖSYS 0,12BAŞARI SIRASI (9)	2015-ÖSYS EK PUANLI B.SIRA (10)	2015-ÖSYS EN KÜÇÜK PUAN (11)	P.DR. SAYI (12)	D..DR. SAYI (13)	Y.D.DR. SAYISI (14)	GRV (15)	AKREDİTE (16)	TUS TT1 (17)	TUS TT2 (18)	TUS KTP (19)	DUS (20)	AB AYP (21)	KPSS-1 (22)	KPSS-2 (23)	KPSS-3 (24)	
200611407	Biyomedikal Mühendisliği (Tam Burslu)	4	MF-4	6			3, 16, 17, 20, 21, 86	32000	---	399,22992	2	2	5									69,40929	75,32429	
200610481	Biyomedikal Mühendisliği (%50 Burslu)	4	MF-4	23			3, 16, 17, 20, 21, 86	89700	---	319,49460	-	-	-									69,40929	75,32429	
200611019	Biyomedikal Mühendisliği (%25 Burslu)	4	MF-4	23			3, 16, 17, 20, 21, 86	162000	---	262,70965	-	-	-									69,40929	75,32429	
200610499	Elektrik-Elektronik Mühendisliği (Ücretli)	4	MF-4	10			16, 17, 20, 21, 86	149000	---	270,65301	-	-	-									71,86989	74,89193	
200611416	Elektrik-Elektronik Mühendisliği (Tam Burslu)	4	MF-4	6			3, 16, 17, 20, 21, 86	31800	---	399,58168	2	-	2									71,86989	74,89193	
200610506	Elektrik-Elektronik Mühendisliği (%50 Burslu)	4	MF-4	14			3, 16, 17, 20, 21, 86	63300	---	350,16705	-	-	-									71,86989	74,89193	
200611028	Elektrik-Elektronik Mühendisliği (%25 Burslu)	4	MF-4	30			3, 16, 17, 20, 21, 86	124000	---	288,61499	-	-	-									71,86989	74,89193	
200610515	Endüstri Mühendisliği (Ücretli)	4	MF-4	10			16, 17, 20, 21, 86	181000	---	251,92658	-	-	-		MÜDEK							72,32348	76,45116	
200611425	Endüstri Mühendisliği (Tam Burslu)	4	MF-4	6			3, 16, 17, 20, 21, 86	37000	---	390,14985	2	1	7		MÜDEK							72,32348	76,45116	
200610524	Endüstri Mühendisliği (%50 Burslu)	4	MF-4	14			3, 16, 17, 20, 21, 86	58700	---	356,35630	-	-	-		MÜDEK							72,32348	76,45116	
200611037	Endüstri Mühendisliği (%25 Burslu)	4	MF-4	30			3, 16, 17, 20, 21, 86	132000	---	282,37829	-	-	-		MÜDEK							72,32348	76,45116	
200610533	Makine Mühendisliği (Ücretli)	4	MF-4	10			16, 17, 20, 21, 86	183000	---	250,87514	-	-	-		MÜDEK							71,09178	70,31901	
200611434	Makine Mühendisliği (Tam Burslu)	4	MF-4	6			3, 16, 17, 20, 21, 86	43100	---	379,87983	5	-	1		MÜDEK							71,09178	70,31901	
200610542	Makine Mühendisliği (%50 Burslu)	4	MF-4	14			3, 16, 17, 20, 21, 86	73900	---	336,89398	-	-	-		MÜDEK							71,09178	70,31901	
200611046	Makine Mühendisliği (%25 Burslu)	4	MF-4	30			3, 16, 17, 20, 21, 86	143000	---	274,27549	-	-	-		MÜDEK							71,09178	70,31901	
	Sağlık Bilimleri Fakültesi																							
200610551	Beslenme ve Diyetetik (Ücretli)	4	MF-3	30			20	75600	---	339,35753	-	-	-									72,69206	69,23923	
200611443	Beslenme ve Diyetetik (Tam Burslu)	4	MF-3	5			3, 20	27100	---	414,97131	4	1	2									72,69206	69,23923	
200610569	Beslenme ve Diyetetik (%50 Burslu)	4	MF-3	8			3, 20	37700	---	394,92297	-	-	-									72,69206	69,23923	
200611152	Beslenme ve Diyetetik (%25 Burslu)	4	MF-3	7			3, 20	44600	---	383,08947	-	-	-									72,69206	69,23923	
200610578	Fizyoterapi ve Rehabilitasyon (Ücretli)	4	MF-3	30			17, 20, 21, 86	69300	---	347,23450	-	-	-									73,02010	83,02988	
200611452	Fizyoterapi ve Rehabilitasyon (Tam Burslu)	4	MF-3	6			3, 17, 20, 21, 86	23800	---	421,61412	-	1	6									73,02010	83,02988	
200610587	Fizyoterapi ve Rehabilitasyon (%50 Burslu)	4	MF-3	12			3, 17, 20, 21, 86	31300	---	406,50359	-	-	-									73,02010	83,02988	
200611055	Fizyoterapi ve Rehabilitasyon (%25 Burslu)	4	MF-3	12			3, 17, 20, 21, 86	42400	---	386,85331	-	-	-									73,02010	83,02988	
200610648	Hemşirelik (Ücretli)	4	MF-3	30			20, 38	161000	---	266,62622	-	-	-									66,73305	67,32684	
200610596	Hemşirelik (Tam Burslu)	4	MF-3	6			3, 20, 38	68400	---	348,35966	3	3	3									66,73305	67,32684	
200611558	Hemşirelik (%50 Burslu)	4	MF-3	12			3, 20, 38	98700	---	314,53429	-	-	-									66,73305	67,32684	
200611567	Hemşirelik (%25 Burslu)	4	MF-3	12			3, 20, 38	126000	---	291,06269	-	-	-									66,73305	67,32684	
200612044	Odyoloji (Ücretli)	4	MF-3	18			20	95400	---	317,71096	-	-	-											
200612053	Odyoloji (Tam Burslu)	4	MF-3	4			3, 20	22800	---	423,70735	1	-	2											
200612071	Odyoloji (%50 Burslu)	4	MF-3	10			3, 20	34900	---	399,78791	-	-	-											

TABLO-4. Merkezi Yerleştirme İle Öğrenci Alan Yükseköğretim Lisans Programları

PROGRAM KODU (1)	PROGRAM ADI (2)	ÖĞR. SÜRE (3)	PUAN TÜRÜ (4)	GENEL KONT. (5)	OK.BİR KONT. (6)	MEB (7)	ÖZEL KOŞUL VE AÇIKLAMALAR (8)	2015-ÖSYS 0,12BAŞARI SIRASI (9)	2015-ÖSYS EK PUANLI B.SIRA (10)	2015-ÖSYS EN KÜÇÜK PUAN (11)	P.DR. SAYI (12)	D..DR. SAYI (13)	Y.D.DR. SAYISI (14)	GRV (15)	AKREDİTE (16)	TUS TT1 (17)	TUS TT2 (18)	TUS KTP (19)	DUS (20)	AB AYP (21)	KPSS-1 (22)	KPSS-2 (23)	KPSS-3 (24)	
200612177	Odyoloji (%25 Burslu)	4	MF-3	8			3, 20	---	---	---	-	-	-											
200610621	Sosyal Hizmet (Ücretli)	4	TM-3	22			20	278000	---	273,99169	-	-	-									57,80262	58,83762	
200611479	Sosyal Hizmet (Tam Burslu)	4	TM-3	5			3, 20	44100	---	376,91440	1	2	1									57,80262	58,83762	
200610639	Sosyal Hizmet (%50 Burslu)	4	TM-3	11			3, 20	78100	---	351,22458	-	-	-									57,80262	58,83762	
200611073	Sosyal Hizmet (%25 Burslu)	4	TM-3	12			3, 20	154000	---	313,15660	-	-	-									57,80262	58,83762	
200611797	Sağlık Yönetimi (Ücretli)	4	TM-1	4			17, 20, 21, 86	451000	---	220,42805	-	-	-											
200611804	Sağlık Yönetimi (Tam Burslu)	4	TM-1	4			3, 17, 20, 21, 86	93700	---	329,49982	5	-	1											
200611813	Sağlık Yönetimi (%50 Burslu)	4	TM-1	15			3, 17, 20, 21, 86	284000	---	256,35942	-	-	-											
200611822	Sağlık Yönetimi (%25 Burslu)	4	TM-1	12			3, 17, 20, 21, 86	406000	---	230,77358	-	-	-											
200610657	Tıp Fakültesi (Ücretli)	6	MF-3	46			17, 20, 21, 86, 886	13300	---	447,36121	-	-	-		TEPDAD	49,98233		50,10764						
200611488	Tıp Fakültesi (Tam Burslu)	6	MF-3	8			3, 17, 20, 21, 86, 886	3380	---	486,56689	182	98	113		TEPDAD	49,98233		50,10764						
200611982	Tıp Fakültesi (%75 Burslu)	6	MF-3	8			3, 17, 20, 21, 86, 886	5270	---	475,70399	-	-	-		TEPDAD	49,98233		50,10764						
200610666	Tıp Fakültesi (%50 Burslu)	6	MF-3	8			3, 17, 20, 21, 86, 886	6390	---	470,73462	-	-	-		TEPDAD	49,98233		50,10764						
	Ticari Bilimler Fakültesi																							
200610675	Bankacılık ve Finans (Ücretli)	4	TM-1	2			20	468000	---	204,72031	-	-	-									54,19653		
200611497	Bankacılık ve Finans (Tam Burslu)	4	TM-1	4			3, 20	135000	---	305,93556	2	2	1									54,19653		
200611991	Bankacılık ve Finans (%75 Burslu)	4	TM-1	9			3, 20	194000	---	282,13643	-	-	-									54,19653		
200610684	Bankacılık ve Finans (%50 Burslu)	4	TM-1	20			3, 20	334000	---	245,11881	-	-	-									54,19653		
200610693	Muhasebe ve Finansal Yönetim (Ücretli)	4	TM-1	2			20	464000	---	212,05507	-	-	-											
200611504	Muhasebe ve Finansal Yönetim (Tam Burslu)	4	TM-1	4			3, 20	125000	---	310,91058	1	1	1											
200612008	Muhasebe ve Finansal Yönetim (%75 Burslu)	4	TM-1	9			3, 20	254000	---	264,00979	-	-	-											
200610709	Muhasebe ve Finansal Yönetim (%50 Burslu)	4	TM-1	20			3, 20	398000	---	232,32142	-	-	-											
200610718	Sigortacılık ve Risk Yönetimi (Ücretli)	4	TM-1	2			20		---		-	-	-									61,16246	63,16978	
200611513	Sigortacılık ve Risk Yönetimi (Tam Burslu)	4	TM-1	4			3, 20	178000	---	287,92246	1	1	1									61,16246	63,16978	
200612017	Sigortacılık ve Risk Yönetimi (%75 Burslu)	4	TM-1	9			3, 20	331000	---	245,78706	-	-	-									61,16246	63,16978	
200610727	Sigortacılık ve Risk Yönetimi (%50 Burslu)	4	TM-1	20			3, 20	428000	---	226,33186	-	-	-									61,16246	63,16978	
200610736	Turizm ve Otelcilik (Ücretli)	4	TM-1	2			20		---		-	-	-									58,13078	62,20577	
200611522	Turizm ve Otelcilik (Tam Burslu)	4	TM-1	2			3, 20	145000	---	301,21749	1	2	-									58,13078	62,20577	
200612026	Turizm ve Otelcilik (%75 Burslu)	4	TM-1	8			3, 20	351000	---	241,64145	-	-	-									58,13078	62,20577	
200610745	Turizm ve Otelcilik (%50 Burslu)	4	TM-1	8			3, 20		---		-	-	-									58,13078	62,20577	
200610754	Uluslararası Ticaret (Ücretli)	4	TM-1	8			17, 20, 21, 86	456000	---	218,51320	-	-	-									62,80287	65,94213	
200611531	Uluslararası Ticaret (Tam Burslu)	4	TM-1	10			3, 17, 20, 21, 86	119000	---	314,30065	2	-	1									62,80287	65,94213	

TABLE-4. Merkezi Yerleştirme İle Öğrenci Alan Yükseköğretim Lisans Programları

PROGRAM KODU (1)	PROGRAM ADI (2)	ÖGR. SÜRE (3)	PUAN TÜRÜ (4)	GENEL KONT. (5)	OK.BİR KONT. (6)	MEB (7)	ÖZEL KOŞUL VE AÇIKLAMALAR (8)	2015-ÖSYS 0,12BAŞARI SIRASI (9)	2015-ÖSYS EK PUANLI B.SIRA (10)	2015-ÖSYS EN KÜÇÜK PUAN (11)	P.DR. SAYI (12)	D..DR. SAYI (13)	Y.D.DR. SAYISI (14)	GRV (15)	AKREDİTE (16)	TUS TT1 (17)	TUS TT2 (18)	TUS KTP (19)	DUS (20)	AB AYP (21)	KPSS-1 (22)	KPSS-2 (23)	KPSS-3 (24)	
200610763	Uluslararası Ticaret (%50 Burslu)	4	TM-1	26			3, 17, 20, 21, 86	284000	---	256,43781	-	-	-								62,80287	65,94213		
200611125	Uluslararası Ticaret (%25 Burslu)	4	TM-1	26			3, 17, 20, 21, 86	420000	---	228,07240	-	-	-									62,80287	65,94213	
200610772	Yönetim Bilişim Sistemleri (Ücretli)	4	TM-1	2			20	441000	---	223,34965	-	-	-									60,64757	62,40201	
200611549	Yönetim Bilişim Sistemleri (Tam Burslu)	4	TM-1	4			3, 20	107000	---	321,24189	2	-	1									60,64757	62,40201	
200612035	Yönetim Bilişim Sistemleri (%75 Burslu)	4	TM-1	9			3, 20	224000	---	272,32787	-	-	-									60,64757	62,40201	
200610781	Yönetim Bilişim Sistemleri (%50 Burslu)	4	TM-1	20			3, 20	302000	---	252,23491	-	-	-									60,64757	62,40201	
BATMAN ÜNİVERSİTESİ																								
Fen-Edebiyat Fakültesi																								
101710257	Arkeoloji	4	TM-3	30	1			459000	---	234,27568	1	-	2											
101710045	Kültür Varlıklarını Koruma ve Onarım	4	TM-1	40	1			309000	---	250,58779	-	-	3	*								58,71345	55,63974	
101710115	Sanat Tarihi	4	TS-2	50	2			225000	---	279,26452	1	-	2											
101710124	Sosyoloji	4	TM-3	50	2			209000	---	293,64939	-	-	4											
101710081	Tarih	4	TS-2	60	2			150000	---	304,48103	1	1	5									60,58168	61,95222	54,10078
101710266	Türk Dili ve Edebiyatı	4	TS-2	40	1			84700	---	334,10204	-	-	6											
Güzel Sanatlar Fakültesi																								
101710106	Sinema ve Televizyon	4	TS-2	40	1			...	---	****	1	1	2											
İktisadi ve İdari Bilimler Fakültesi																								
101710327	İktisat	4	TM-1	60	2			...	---	----	1	-	2											
101710178	İşletme	4	TM-1	60	2			415000	---	228,99507	1	2	1											
101710293	Siyaset Bilimi ve Kamu Yönetimi	4	TM-3	50	2			...	---	****	-	-	3											
İslami İlimler Fakültesi																								
101710318	İslami İlimler	4	YGS-4	130	4		1	247000	64000	318,78428	-	-	8											
Mühendislik-Mimarlık Fakültesi																								
101710336	Bilgisayar Mühendisliği	4	MF-4	40	1		16	...	---	----	-	-	4											
101710133	Elektrik-Elektronik Mühendisliği	4	MF-4	80	2		16	177000	---	254,07627	-	1	3											
101710309	İnşaat Mühendisliği	4	MF-4	80	2		16	131000	---	283,25059	1	1	2											
101710027	Makine Mühendisliği	4	MF-4	80	2		16	210000	---	238,19153	-	3	2									67,12872	61,60249	69,61668
101710142	Petrol ve Doğalgaz Mühendisliği	4	MF-4	50	2		16	194000	---	245,31101	1	-	2											
Teknoloji Fakültesi																								
101710221	Enerji Sistemleri Mühendisliği	4	MF-4	35	1		16	240000	---	224,45492	-	-	4											
101710275	Makine ve İmalat Mühendisliği	4	MF-4	21	1		16	249000	---	214,21421	-	-	5											
101710196	Otomotiv Mühendisliği	4	MF-4	21	1		16	240000	---	224,57237	-	2	2											
Sağlık Yüksekokulu																								
101710212	Hemşirelik	4	YGS-2	60	2		1, 38	127000	22600	334,66644	-	-	3	*										
Turizm İşletmeciliği ve Otelcilik Yüksekokulu																								
101710345	Turizm Rehberliği	4	DİL-1	60	2		1	----	-	2	1											
101710248	Turizm ve Otel İşletmeciliği	4	YGS-6	50	2		1	----	1	1	2											
BAYBURT ÜNİVERSİTESİ																								
Bayburt Eğitim Fakültesi																								
101810211	Bilgisayar ve Öğretim Teknolojileri Öğretmenliği	4	YGS-1	60	2		1	----	-	-	3											
101810017	Fen Bilgisi Öğretmenliği	4	MF-2	90	3		1	249000	21600	221,93317	-	-	3									64,57421	65,45436	60,56400
101810114	İlköğretim Matematik Öğretmenliği	4	MF-1	60	2	3	1, 75	111000	18000	301,50944	1	-	4											

TABLE-4. Merkezi Yerleştirme İle Öğrenci Alan Yükseköğretim Lisans Programları

PROGRAM KODU (1)	PROGRAM ADI (2)	ÖGR. SÜRE (3)	PUAN TÜRÜ (4)	GENEL KONT. (5)	OK.BİR KONT. (6)	MEB (7)	ÖZEL KOŞUL VE AÇIKLAMALAR (8)	2015-ÖSYS 0,12BAŞARI SIRASI (9)	2015-ÖSYS EK PUANLI B.SIRA (10)	2015-ÖSYS EN KÜÇÜK PUAN (11)	P.DR. SAYI (12)	D..DR. SAYI (13)	Y.D.DR. SAYISI (14)	GRV (15)	AKREDİTE (16)	TUS TT1 (17)	TUS TT2 (18)	TUS KTP (19)	DUS (20)	AB AYP (21)	KPSS-1 (22)	KPSS-2 (23)	KPSS-3 (24)	
101810186	İngilizce Öğretmenliği	4	DİL-1	30	1	5	1, 17, 21, 75	----	-	-	3											
101810141	Rehberlik ve Psikolojik Danışmanlık	4	TM-3	80	2	7	75	45300	---	375,87503	-	1	3											
101830127	Rehberlik ve Psikolojik Danışmanlık (İÖ)	4	TM-3	80	2		2	47600	---	373,80009	-	-	-											
101810026	Sınıf Öğretmenliği	4	TM-2	90	3		1	122000	20800	318,77008	-	1	2								73,46243	69,55775	68,14057	
101810123	Türkçe Öğretmenliği	4	TS-2	60	2		1	34200	4970	372,75347	-	-	3											
101810177	Sosyal Bilgiler Öğretmenliği	4	TS-1	30	1		1	----	-	-	3											
	İktisadi ve İdari Bilimler Fakültesi																							
101810098	İktisat	4	TM-1	110	3			446000	---	221,97649	-	-	5								58,53758	57,96260		
101830093	İktisat (İÖ)	4	TM-1	60	2		2	...	---	---	-	-	-								58,53758	57,96260		
101810105	İşletme	4	TM-1	110	3			457000	---	218,27255	-	-	5								58,07753	58,53910	51,96464	
101830109	İşletme (İÖ)	4	TM-1	60	2		2	...	---	---	-	-	-								58,07753	58,53910	51,96464	
101810159	Kamu Yönetimi	4	TM-3	90	3			...	---	****	-	1	3											
101830136	Kamu Yönetimi (İÖ)	4	TM-3	90	3		2	...	---	****	-	-	-											
	İlahiyat Fakültesi																							
101810132	İlahiyat	4	YGS-4	180	5		1, 17, 121, 708	212000	56400	325,72021	2	-	10								50,29973		42,27840	
101830118	İlahiyat (İÖ)	4	YGS-4	100	3		1, 2, 17, 121, 708	241000	62700	319,89702	-	-	-								50,29973		42,27840	
	İnsan ve Toplum Bilimleri Fakültesi																							
101810168	Tarih	4	TS-2	60	2			...	---	----	-	-	4											
101830145	Tarih (İÖ)	4	TS-2	60	2		2	...	---	----	-	-	-											
101810195	Türk Dili ve Edebiyatı	4	TS-2	40	1			...	---	----	-	1	3											
101830154	Türk Dili ve Edebiyatı (İÖ)	4	TS-2	40	1		2	...	---	----	-	-	-											
	Mühendislik Fakültesi																							
101810202	Endüstri Mühendisliği	4	MF-4	60	2		16	...	---	----	-	2	1											
101830163	Endüstri Mühendisliği (İÖ)	4	MF-4	60	2		2, 16	...	---	----	-	-	-											
101810062	Gıda Mühendisliği	4	MF-4	60	2		16	...	---	----	-	1	6								60,59078	66,05083		
101810071	İnşaat Mühendisliği	4	MF-4	60	2		16	146000	---	272,57287	-	-	7								54,51157	57,71153		
101830075	İnşaat Mühendisliği (İÖ)	4	MF-4	60	2		2, 16	157000	---	265,58155	-	-	-								54,51157	57,71153		
101810089	Makine Mühendisliği	4	MF-4	60	2		16	208000	---	238,99084	-	-	5								64,61082	61,61875		
101830084	Makine Mühendisliği (İÖ)	4	MF-4	60	2		2, 16	221000	---	233,47834	-	-	-								64,61082	61,61875		
	BEYKENT ÜNİVERSİTESİ (İSTANBUL)																							
	Fen-Edebiyat Fakültesi																							
200710029	İngiliz Dili ve Edebiyatı (Tam Burslu)	4	DİL-1	6			3, 17, 21, 95, 127	4920	---	427,50109	1	-	2								60,02476	63,82555	56,37936	
200710453	İngiliz Dili ve Edebiyatı (%50 Burslu)	4	DİL-1	54			3, 17, 21, 95, 127	35600	---	262,12080	-	-	-								60,02476	63,82555	56,37936	
200710383	Mütercim-Tercümanlık (İngilizce) (Tam Burslu)	4	DİL-1	7			3, 17, 21, 95, 127	2970	---	447,16403	-	1	2								57,44712	69,85525	52,28676	
200710629	Mütercim-Tercümanlık (İngilizce) (%50 Burslu)	4	DİL-1	63			3, 17, 21, 95, 127	27400	---	292,21074	-	-	-								57,44712	69,85525	52,28676	
200710408	Mütercim-Tercümanlık (Rusça) (Tam Burslu)	4	DİL-3	6			3, 17, 95, 115	8310	---	404,79553	1	-	2											
200710638	Mütercim-Tercümanlık (Rusça) (%50 Burslu)	4	DİL-3	54			3, 17, 95, 115	66200	---	252,84790	-	-	-											
200710056	Psikoloji (Ücretli)	4	TM-3	90			46, 95	278000	---	274,05285	-	-	-								61,03084	65,53765	57,23326	
200710065	Psikoloji (Tam Burslu)	4	TM-3	10			3, 46, 95	24500	---	398,27641	3	-	9								61,03084	65,53765	57,23326	
200711248	Sosyoloji (Tam Burslu)	4	TM-3	7			3, 46, 95	88400	---	344,84015	-	-	3								52,35381			
200711257	Sosyoloji (%50 Burslu)	4	TM-3	63			3, 46, 95	463000	---	233,42360	-	-	-								52,35381			

TABLO-4. Merkezi Yerleştirme İle Öğrenci Alan Yükseköğretim Lisans Programları

PROGRAM KODU (1)	PROGRAM ADI (2)	ÖGR. SÜRE (3)	PUAN TÜRÜ (4)	GENEL KONT. (5)	OK.BİR KONT. (6)	MEB (7)	ÖZEL KOŞUL VE AÇIKLAMALAR (8)	2015-ÖSYS 0,12BAŞARI SIRASI (9)	2015-ÖSYS EK PUANLI B.SIRA (10)	2015-ÖSYS EN KÜÇÜK PUAN (11)	P.DR. SAYI (12)	D..DR. SAYI (13)	Y.D.DR. SAYISI (14)	GRV (15)	AKREDİTE (16)	TUS TT1 (17)	TUS TT2 (18)	TUS KTP (19)	DUS (20)	AB AYP (21)	KPSS-1 (22)	KPSS-2 (23)	KPSS-3 (24)	
200711399	Sosyoloji (İngilizce) (Tam Burslu)	4	TM-3	7			3, 17, 21, 28, 95	82800	---	348,24666	3	-	2									52,35381		
200711406	Sosyoloji (İngilizce) (%50 Burslu)	4	TM-3	63			3, 17, 21, 28, 95		---		-	-	-									52,35381		
200710444	Tarih (Tam Burslu)	4	TS-2	6			3, 46, 95	45300	---	361,55298	2	-	2									59,59880	57,19528	55,86679
200710798	Tarih (%50 Burslu)	4	TS-2	54			3, 46, 95	357000	---	245,71376	-	-	-									59,59880	57,19528	55,86679
200710083	Türk Dili ve Edebiyatı (Tam Burslu)	4	TS-2	8			3, 46, 95	35100	---	371,72034	2	-	3									61,01073	62,71393	56,17510
200710489	Türk Dili ve Edebiyatı (%50 Burslu)	4	TS-2	67			3, 46, 95	244000	---	273,92655	-	-	-									61,01073	62,71393	56,17510
	Güzel Sanatlar Fakültesi																							
200710126	Sinema ve Televizyon (Tam Burslu)	4	TS-2	8			3, 46, 95	...	---	****	1	-	2									58,14288		67,78162
200710505	Sinema ve Televizyon (%50 Burslu)	4	TS-2	72			3, 46, 95	...	---	****	-	-	-									58,14288		67,78162
200710108	Sinema ve Televizyon (İngilizce) (Tam Burslu)	4	TS-2	8			3, 17, 21, 28, 95	...	---	****	2	1	-									58,14288		67,78162
200710498	Sinema ve Televizyon (İngilizce) (%50 Burslu)	4	TS-2	72			3, 17, 21, 28, 95	...	---	****	-	-	-									58,14288		67,78162
200711575	İletişim ve Tasarım (Tam Burslu)	4	TS-1	7			3, 46, 95	41700	---	357,27832	-	-	3									51,61317		
200711584	İletişim ve Tasarım (%50 Burslu)	4	TS-1	63			3, 46, 95		---		-	-	-									51,61317		
200710762	Hukuk Fakültesi (Ücretli)	4	TM-3	171			10, 46, 95	137000	---	320,10098	-	-	-								47,72256	67,63077	69,41897	
200710771	Hukuk Fakültesi (Tam Burslu)	4	TM-3	19			3, 10, 46, 95	16100	---	411,08173	5	-	9								47,72256	67,63077	69,41897	
	İktisadi ve İdari Bilimler Fakültesi																							
200710656	İktisat (Tam Burslu)	4	TM-1	5			3, 46, 95	124000	---	311,68577	1	2	-									56,91460	57,34131	
200710665	İktisat (%50 Burslu)	4	TM-1	45			3, 46, 95		---		-	-	-									56,91460	57,34131	
200710162	İktisat (İngilizce) (Tam Burslu)	4	TM-1	5			3, 17, 21, 28, 95	105000	---	322,51509	1	1	1									56,91460	57,34131	
200710523	İktisat (İngilizce) (%50 Burslu)	4	TM-1	45			3, 17, 21, 28, 95		---		-	-	-									56,91460	57,34131	
200710205	İşletme (Tam Burslu)	4	TM-1	6			3, 46, 95	141000	---	303,32203	3	-	2									62,03935	62,10205	45,23887
200710541	İşletme (%50 Burslu)	4	TM-1	54			3, 46, 95		---		-	-	-									62,03935	62,10205	45,23887
200710189	İşletme (İngilizce) (Tam Burslu)	4	TM-1	6			3, 17, 21, 28, 95	91200	---	331,20658	2	-	2									62,03935	62,10205	45,23887
200710532	İşletme (İngilizce) (%50 Burslu)	4	TM-1	54			3, 17, 21, 28, 95		---		-	-	-									62,03935	62,10205	45,23887
200711521	Siyaset Bilimi ve Kamu Yönetimi (Tam Burslu)	4	TM-3	7			3, 46, 95	...	---	****	2	-	1											
200711539	Siyaset Bilimi ve Kamu Yönetimi (%50 Burslu)	4	TM-3	63			3, 46, 95	...	---	****	-	-	-											
200711699	Siyaset Bilimi ve Kamu Yönetimi (İngilizce) (Tam Burslu)	4	TM-3	6			17, 21, 28, 95	...	---	----	-	-	4											
200711706	Siyaset Bilimi ve Kamu Yönetimi (İngilizce) (%50 Burslu)	4	TM-3	54			3, 17, 21, 28, 95	...	---	----	-	-	-											
200710241	Uluslararası İlişkiler (İngilizce) (Tam Burslu)	4	TM-3	7			3, 17, 21, 28, 95	...	---	****	-	2	1									62,08309	67,13345	63,28611
200710568	Uluslararası İlişkiler (İngilizce) (%50 Burslu)	4	TM-3	63			3, 17, 21, 28, 95	...	---	****	-	-	-									62,08309	67,13345	63,28611
200710426	Uluslararası Lojistik ve Taşımacılık (Tam Burslu)	4	TM-1	7			3, 17, 21, 86, 95	137000	---	305,06155	-	-	4											

TABLE-4. Merkezi Yerleştirme İle Öğrenci Alan Yükseköğretim Lisans Programları

PROGRAM KODU (1)	PROGRAM ADI (2)	ÖGR. SÜRE (3)	PUAN TÜRÜ (4)	GENEL KONT. (5)	OK.BİR KONT. (6)	MEB (7)	ÖZEL KOŞUL VE AÇIKLAMALAR (8)	2015-ÖSYS 0,12BAŞARI SIRASI (9)	2015-ÖSYS EK PUANLI B.SIRA (10)	2015-ÖSYS EN KÜÇÜK PUAN (11)	P.DR. SAYI (12)	D..DR. SAYI (13)	Y.D.DR. SAYISI (14)	GRV (15)	AKREDİTE (16)	TUS TT1 (17)	TUS TT2 (18)	TUS KTP (19)	DUS (20)	AB AYP (21)	KPSS-1 (22)	KPSS-2 (23)	KPSS-3 (24)	
200710577	Uluslararası Lojistik ve Taşımacılık (%50 Burslu)	4	TM-1	63			3, 17, 21, 86, 95		---		-	-	-											
200710268	Uluslararası Ticaret (Tam Burslu)	4	TM-1	7			3, 46, 95	111000	---	318,98525	1	-	2									62,39845	64,70742	
200710586	Uluslararası Ticaret (%50 Burslu)	4	TM-1	63			3, 46, 95		---		-	-	-									62,39845	64,70742	
200711672	Uluslararası Ticaret (İngilizce) (Tam Burslu)	4	TM-1	7			3, 17, 21, 28, 95	109000	---	320,03254	1	1	2									62,39845	64,70742	
200711681	Uluslararası Ticaret (İngilizce) (%50 Burslu)	4	TM-1	63			3, 17, 21, 28, 95	434000	---	224,94655	-	-	-									62,39845	64,70742	
200710286	Yönetim Bilişim Sistemleri (Tam Burslu)	4	TM-1	8			3, 17, 21, 86, 95	87200	---	333,96914	2	1	1									59,17115	58,70215	
200710595	Yönetim Bilişim Sistemleri (%50 Burslu)	4	TM-1	72			3, 17, 21, 86, 95	450000	---	220,84111	-	-	-									59,17115	58,70215	
200711203	Yönetim Bilişim Sistemleri (Uzaktan Öğretim) (Ücretli)	4	TM-1	27			95		---		-	-	-									59,17115	58,70215	
200711212	Yönetim Bilişim Sistemleri (Uzaktan Öğretim) (Tam Burslu)	4	TM-1	3			3, 95	76300	---	342,05339	-	-	-									59,17115	58,70215	
	İletişim Fakültesi																							
200710895	Görsel İletişim (Tam Burslu)	4	TS-2	8			3, 46, 95	...	---	****	-	-	3									51,52304		
200710902	Görsel İletişim (%50 Burslu)	4	TS-2	72			3, 46, 95	...	---	****	-	-	-									51,52304		
200710868	Halkla İlişkiler ve Reklamcılık (Tam Burslu)	4	TS-2	9			3, 46, 95	...	---	****	1	1	1									62,38858		
200710877	Halkla İlişkiler ve Reklamcılık (%50 Burslu)	4	TS-2	81			3, 46, 95	...	---	****	-	-	-									62,38858		
200711636	Medya ve İletişim (Tam Burslu)	4	TS-2	6			3, 46, 95	...	---	****	-	1	2											
200711645	Medya ve İletişim (%50 Burslu)	4	TS-2	54			3, 46, 95	...	---	****	-	-	-											
200711133	Televizyon Haberciliği ve Programcılığı (Tam Burslu)	4	TS-1	8			3, 46, 95	58000	---	343,73812	-	1	2									51,88432		
200711142	Televizyon Haberciliği ve Programcılığı (%50 Burslu)	4	TS-1	72			3, 46, 95		---		-	-	-									51,88432		
200711284	Yeni Medya (Tam Burslu)	4	TS-2	8			3, 46, 95	...	---	****	-	-	3											
200711293	Yeni Medya (%50 Burslu)	4	TS-2	72			3, 46, 95	...	---	****	-	-	-											
200711487	Yeni Medya (İngilizce) (Tam Burslu)	4	TS-2	6			3, 17, 21, 28, 95	...	---	****	-	1	2											
200711496	Yeni Medya (İngilizce) (%50 Burslu)	4	TS-2	54			3, 17, 21, 28, 95	...	---	****	-	-	-											
	Mühendislik-Mimarlık Fakültesi																							
200710302	Bilgisayar Mühendisliği (Tam Burslu)	4	MF-4	12			3, 16, 46, 95	55200	---	361,29564	1	-	6									64,70219	63,69733	52,88843
200710602	Bilgisayar Mühendisliği (%50 Burslu)	4	MF-4	108			3, 16, 46, 95	246000	---	219,86693	-	-	-									64,70219	63,69733	52,88843
200711715	Biyomedikal Mühendisliği (Tam Burslu)	4	MF-4	6			3, 16, 46, 95	...	---	----	1	-	3											
200711724	Biyomedikal Mühendisliği (%50 Burslu)	4	MF-4	54			3, 16, 46, 95	...	---	----	-	-	-											
200711751	Elektrik-Elektronik Mühendisliği (Tam Burslu)	4	MF-4	6			3, 16, 46, 95	...	---	----	1	-	2											
200711769	Elektrik-Elektronik Mühendisliği (%50 Burslu)	4	MF-4	54			3, 16, 46, 95	...	---	----	-	-	-											

TABLO-4. Merkezi Yerleştirme İle Öğrenci Alan Yükseköğretim Lisans Programları

PROGRAM KODU (1)	PROGRAM ADI (2)	ÖGR. SÜRE (3)	PUAN TÜRÜ (4)	GENEL KONT. (5)	OK.BİR KONT. (6)	MEB (7)	ÖZEL KOŞUL VE AÇIKLAMALAR (8)	2015-ÖSYS 0,12BAŞARI SIRASI (9)	2015-ÖSYS EK PUANLI B.SIRA (10)	2015-ÖSYS EN KÜÇÜK PUAN (11)	P.DR. SAYI (12)	D..DR. SAYI (13)	Y.D.DR. SAYISI (14)	GRV (15)	AKREDİTE (16)	TUS TT1 (17)	TUS TT2 (18)	TUS KTP (19)	DUS (20)	AB AYP (21)	KPSS-1 (22)	KPSS-2 (23)	KPSS-3 (24)
200710717	Endüstri Mühendisliği (Tam Burslu)	4	MF-4	9			3, 16, 46, 95	51400	---	366,75849	-	1	2								60,48220	61,01310	
200710726	Endüstri Mühendisliği (%50 Burslu)	4	MF-4	81			3, 16, 46, 95	217000	---	235,31110	-	-	-								60,48220	61,01310	
200711469	Endüstri Mühendisliği (İngilizce) (Tam Burslu)	4	MF-4	7			3, 16, 17, 21, 28, 95	46100	---	374,97334	-	1	2								60,48220	61,01310	
200711478	Endüstri Mühendisliği (İngilizce) (%50 Burslu)	4	MF-4	63			3, 16, 17, 21, 28, 95	191000	---	246,91546	-	-	-								60,48220	61,01310	
200710683	İnşaat Mühendisliği (Tam Burslu)	4	MF-4	10			3, 16, 46, 95	52700	---	364,92360	2	-	2								58,20208		
200711009	İnşaat Mühendisliği (%25 Burslu)	4	MF-4	90			3, 16, 46, 95	247000	---	218,49691	-	-	-								58,20208		
200711557	İnşaat Mühendisliği (İngilizce) (Tam Burslu)	4	MF-4	7			3, 16, 17, 21, 28, 95	49600	---	369,57906	-	-	3								58,20208		
200711566	İnşaat Mühendisliği (İngilizce) (%50 Burslu)	4	MF-4	63			3, 16, 17, 21, 28, 95	155000	---	266,78026	-	-	-								58,20208		
200711099	İşletme Mühendisliği (Tam Burslu)	4	MF-4	5			3, 16, 46, 95	59500	---	355,34149	1	-	2										
200711106	İşletme Mühendisliği (%50 Burslu)	4	MF-4	45			3, 16, 46, 95		---		-	-	-										
200710832	Makine Mühendisliği (Tam Burslu)	4	MF-4	9			3, 16, 46, 95	66400	---	346,05297	2	-	1								55,65711		
200710841	Makine Mühendisliği (%50 Burslu)	4	MF-4	81			3, 16, 46, 95	247000	---	218,54537	-	-	-								55,65711		
200711442	Makine Mühendisliği (İngilizce) (Tam Burslu)	4	MF-4	6			3, 16, 17, 21, 28, 95	57600	---	357,88328	2	-	1								55,65711		
200711451	Makine Mühendisliği (İngilizce) (%50 Burslu)	4	MF-4	54			3, 16, 17, 21, 28, 95		---		-	-	-								55,65711		
200710356	Mimarlık (Ücretli)	4	MF-4	38			13, 46, 95		---		-	-	-								67,50411	67,79995	
200710365	Mimarlık (Tam Burslu)	4	MF-4	10			3, 13, 46, 95	35100	---	393,44089	2	-	1								67,50411	67,79995	
200711036	Mimarlık (%25 Burslu)	4	MF-4	52			3, 13, 46, 95	152000	---	268,65449	-	-	-								67,50411	67,79995	
200711415	Mimarlık (İngilizce) (Tam Burslu)	4	MF-4	6			3, 13, 17, 21, 28, 95	30200	---	402,74478	2	1	-								67,50411	67,79995	
200711433	Mimarlık (İngilizce) (%25 Burslu)	4	MF-4	54			3, 13, 17, 21, 28, 95	150000	---	269,86394	-	-	-								67,50411	67,79995	
200710744	Yazılım Mühendisliği (Tam Burslu)	4	MF-4	7			3, 16, 46, 95	53200	---	364,10853	-	-	3								63,37746	67,35209	
200710753	Yazılım Mühendisliği (%50 Burslu)	4	MF-4	63			3, 16, 46, 95	240000	---	224,44892	-	-	-								63,37746	67,35209	
	Sağlık Bilimleri Yüksekokulu																						
200711778	Sağlık Yönetimi (Tam Burslu)	4	YGS-6	6			1, 3, 46, 95	---	---	----	-	1	3										
200711787	Sağlık Yönetimi (%50 Burslu)	4	YGS-6	54			1, 3, 46, 95	---	---	----	-	-	-										
	Uygulamalı Bilimler Yüksekokulu																						
200711593	Bankacılık ve Finans (Tam Burslu)	4	YGS-6	6			1, 3, 46, 95	281000	54900	296,21659	1	-	2										
200711609	Bankacılık ve Finans (%50 Burslu)	4	YGS-6	54			1, 3, 46, 95				-	-	-										
200711618	Bankacılık ve Finans (İngilizce) (Tam Burslu)	4	YGS-6	6			1, 3, 17, 21, 28, 95	196000	38300	319,80865	-	-	3										
200711627	Bankacılık ve Finans (İngilizce) (%50 Burslu)	4	YGS-6	54			1, 3, 17, 21, 28, 95				-	-	-										
200711318	Gastronomi ve Mutfak Sanatları (Tam Burslu)	4	YGS-4	7			1, 3, 46, 95	43400	13600	391,55984	-	1	2										

TABLO-4. Merkezi Yerleştirme İle Öğrenci Alan Yükseköğretim Lisans Programları

PROGRAM KODU (1)	PROGRAM ADI (2)	ÖGR. SÜRE (3)	PUAN TÜRÜ (4)	GENEL KONT. (5)	OK.BİR KONT. (6)	MEB (7)	ÖZEL KOŞUL VE AÇIKLAMALAR (8)	2015-ÖSYS 0,12BAŞARI SIRASI (9)	2015-ÖSYS EK PUANLI B.SIRA (10)	2015-ÖSYS EN KÜÇÜK PUAN (11)	P.DR. SAYI (12)	D..DR. SAYI (13)	Y.D.DR. SAYISI (14)	GRV (15)	AKREDİTE (16)	TUS TT1 (17)	TUS TT2 (18)	TUS KTP (19)	DUS (20)	AB AYP (21)	KPSS-1 (22)	KPSS-2 (23)	KPSS-3 (24)			
200711327	Gastronomi ve Mutfak Sanatları (%50 Burslu)	4	YGS-4	63			1, 3, 46, 95	363000	87800	300,08210	-	-	-													
200711345	Sermaye Piyasaları ve Portföy Yönetimi (Tam Burslu)	4	YGS-6	6			1, 3, 46, 95	325000	64800	287,10735	-	-	4													
200711354	Sermaye Piyasaları ve Portföy Yönetimi (%50 Burslu)	4	YGS-6	54			1, 3, 46, 95				-	-	-													
200711654	Turizm İşletmeciliği ve Otelcilik (Tam Burslu)	4	YGS-6	6			1, 3, 46, 95	319000	63400	288,22987	-	1	3													
200711663	Turizm İşletmeciliği ve Otelcilik (%50 Burslu)	4	YGS-6	54			1, 3, 46, 95				-	-	-													
	BEZM-İ ALEM VAKIF ÜNİVERSİTESİ (İSTANBUL)																									
200910045	Diş Hekimliği Fakültesi (Ücretli)	5	MF-3	24			17, 21, 86, 733	28500	---	412,07775	-	-	-													
200910054	Diş Hekimliği Fakültesi (Tam Burslu)	5	MF-3	14			3, 17, 21, 86, 733	11600	---	452,19871	2	7	14													
200910063	Diş Hekimliği Fakültesi (%50 Burslu)	5	MF-3	14			3, 17, 21, 86, 733	18000	---	434,84162	-	-	-													
200910381	Diş Hekimliği Fakültesi (%25 Burslu)	5	MF-3	14			3, 17, 21, 86, 733	20200	---	429,79921	-	-	-													
200910072	Eczacılık Fakültesi (Ücretli)	5	MF-3	20			11, 17, 21, 86, 733	51100	---	372,65848	-	-	-													
200910081	Eczacılık Fakültesi (Tam Burslu)	5	MF-3	10			3, 11, 17, 21, 86, 733	22400	---	424,66682	1	3	6													
200910099	Eczacılık Fakültesi (%50 Burslu)	5	MF-3	10			3, 11, 17, 21, 86, 733	31700	---	405,74033	-	-	-													
200910399	Eczacılık Fakültesi (%25 Burslu)	5	MF-3	10			3, 11, 17, 21, 86, 733	38800	---	392,97497	-	-	-													
	Sağlık Bilimleri Fakültesi																									
200910442	Beslenme ve Diyetetik (Ücretli)	4	MF-3	16			46, 733	61900	---	356,89972	-	-	-													
200910451	Beslenme ve Diyetetik (Tam Burslu)	4	MF-3	8			3, 46, 733	28200	---	412,79135	1	-	2													
200910469	Beslenme ve Diyetetik (%50 Burslu)	4	MF-3	8			3, 46, 733	39100	---	392,40534	-	-	-													
200910478	Beslenme ve Diyetetik (%25 Burslu)	4	MF-3	8			3, 46, 733	42000	---	387,58980	-	-	-													
200910487	Ergoterapi (Ücretli)	4	MF-3	10			46, 733	---	---	----	-	-	-													
200910496	Ergoterapi (Tam Burslu)	4	MF-3	5			3, 46, 733	---	---	----	1	2	1													
200910503	Ergoterapi (%50 Burslu)	4	MF-3	3			3, 46, 733	---	---	----	-	-	-													
200910512	Ergoterapi (%25 Burslu)	4	MF-3	2			3, 46, 733	---	---	----	-	-	-													
200910133	Fizyoterapi ve Rehabilitasyon (Ücretli)	4	MF-3	20			46, 733	63100	---	355,34178	-	-	-													
200910142	Fizyoterapi ve Rehabilitasyon (Tam Burslu)	4	MF-3	10			3, 46, 733	24400	---	420,49412	2	1	2													
200910151	Fizyoterapi ve Rehabilitasyon (%50 Burslu)	4	MF-3	10			3, 46, 733	31000	---	407,11049	-	-	-													
200910406	Fizyoterapi ve Rehabilitasyon (%25 Burslu)	4	MF-3	10			3, 46, 733	38800	---	393,00833	-	-	-													
200910106	Hemşirelik (Ücretli)	4	MF-3	15			46, 733	146000	---	276,08624	-	-	-								63,65565	68,09373				
200910115	Hemşirelik (Tam Burslu)	4	MF-3	15			3, 46, 733	46800	---	379,49231	2	-	1								63,65565	68,09373				
200910124	Hemşirelik (%50 Burslu)	4	MF-3	13			3, 46, 733	85800	---	327,72242	-	-	-								63,65565	68,09373				
200910415	Hemşirelik (%25 Burslu)	4	MF-3	12			3, 46, 733	101000	---	312,25836	-	-	-								63,65565	68,09373				
200910318	Odyoloji (Ücretli)	4	MF-3	12			46, 733	97900	---	315,30782	-	-	-													
200910327	Odyoloji (Tam Burslu)	4	MF-3	6			3, 46, 733	25100	---	419,10265	-	1	2													

TABLO-4. Merkezi Yerleştirme İle Öğrenci Alan Yükseköğretim Lisans Programları

PROGRAM KODU (1)	PROGRAM ADI (2)	ÖĞR. SÜRE (3)	PUAN TÜRÜ (4)	GENEL KONT. (5)	OK.BİR KONT. (6)	MEB (7)	ÖZEL KOŞUL VE AÇIKLAMALAR (8)	2015-ÖSYS 0,12BAŞARI SIRASI (9)	2015-ÖSYS EK PUANLI B.SIRA (10)	2015-ÖSYS EN KÜÇÜK PUAN (11)	P.DR. SAYI (12)	D..DR. SAYI (13)	Y.D.DR. SAYISI (14)	GRV (15)	AKREDİTE (16)	TUS TT1 (17)	TUS TT2 (18)	TUS KTP (19)	DUS (20)	AB AYP (21)	KPSS-1 (22)	KPSS-2 (23)	KPSS-3 (24)		
200910336	Odyoloji (%50 Burslu)	4	MF-3	6			3, 46, 733	37700	---	394,91349	-	-	-												
200910424	Odyoloji (%25 Burslu)	4	MF-3	6			3, 46, 733	53600	---	368,87990	-	-	-												
200910345	Sağlık Yönetimi (Ücretli)	4	TM-1	14			46, 733	303000	---	251,99350	-	-	-												
200910354	Sağlık Yönetimi (Tam Burslu)	4	TM-1	7			3, 46, 733	67200	---	349,33006	1	1	1												
200910363	Sağlık Yönetimi (%50 Burslu)	4	TM-1	7			3, 46, 733	132000	---	307,76380	-	-	-												
200910433	Sağlık Yönetimi (%25 Burslu)	4	TM-1	7			3, 46, 733	233000	---	269,86561	-	-	-												
200910018	Tıp Fakültesi (Ücretli)	6	MF-3	40			5, 17, 21, 86, 733	17300	---	436,50890	-	-	-												
200910027	Tıp Fakültesi (Tam Burslu)	6	MF-3	24			3, 5, 17, 21, 86, 733	2850	---	490,26130	42	43	53												
200910036	Tıp Fakültesi (%50 Burslu)	6	MF-3	22			3, 5, 17, 21, 86, 733	5930	---	472,81063	-	-	-												
200910372	Tıp Fakültesi (%25 Burslu)	6	MF-3	20			3, 5, 17, 21, 86, 733	9590	---	458,62076	-	-	-												
	BİLECİK ŞEYH EDEBALI ÜNİVERSİTESİ																								
	Fen-Edebiyat Fakültesi																								
101910167	Arkeoloji	4	TM-3	50	2		46	452000	---	235,74235	1	-	4								55,35300	52,64937			
101910097	Coğrafya	4	TS-1	50	2		46	76200	---	331,81040	2	1	4								63,55532	61,62756	60,81404		
101930056	Coğrafya (İÖ)	4	TS-1	50	2		2, 46	103000	---	317,81112	-	-	-								63,55532	61,62756	60,81404		
101910104	Matematik	4	MF-1	30	1		46	248000	---	224,44257	-	2	4								63,76826	63,58744	54,86212		
101910122	Moleküler Biyoloji ve Genetik	4	MF-3	40	1		46	201000	---	245,55356	-	2	3								72,40960	63,77342	67,93382		
101910113	Tarih	4	TS-2	50	2		46	136000	---	310,06254	1	1	8								59,74234	58,44940	53,20291		
101930065	Tarih (İÖ)	4	TS-2	50	2		2, 46	165000	---	298,84588	-	-	-								59,74234	58,44940	53,20291		
101910158	Türk Dili ve Edebiyatı	4	TS-2	50	2		46	77900	---	338,15086	2	1	4								59,80589	58,45277	56,85153		
	Güzel Sanatlar ve Tasarım Fakültesi																								
101910185	Endüstri Ürünleri Tasarımı	4	MF-4	40	1		46		---		1	-	3												
	İktisadi ve İdari Bilimler Fakültesi																								
101910016	İktisat	4	TM-1	120	3		46	377000	---	236,40967	3	3	4								62,07366	60,23303	59,16252		
101930029	İktisat (İÖ)	4	TM-1	120	3		2, 46	427000	---	226,62157	-	-	-								62,07366	60,23303	59,16252		
101910025	İşletme	4	TM-1	120	3		46	404000	---	231,32237	1	4	7								61,12883	60,10862			
101930038	İşletme (İÖ)	4	TM-1	120	3		2, 46	439000	---	223,76211	-	-	-								61,12883	60,10862			
101910149	Maliye	4	TM-1	80	2		46	262000	---	261,88810	1	1	2								61,15906	59,19755			
101930074	Maliye (İÖ)	4	TM-1	80	2		2, 46	339000	---	244,18394	-	-	-								61,15906	59,19755			
101910255	Siyaset Bilimi ve Kamu Yönetimi	4	TM-3	120	3		46	...	---	****	-	3	4								60,65786	59,30122			
101930092	Siyaset Bilimi ve Kamu Yönetimi (İÖ)	4	TM-3	120	3		2, 46	...	---	****	-	-	-								60,65786	59,30122			
101910228	Yönetim Bilişim Sistemleri	4	TM-1	40	1		46	259000	---	262,72777	-	1	4												
101930083	Yönetim Bilişim Sistemleri (İÖ)	4	TM-1	40	1		2, 46	327000	---	246,56362	-	-	-												
	Mühendislik Fakültesi																								
101910052	Bilgisayar Mühendisliği	4	MF-4	60	2		16, 46	144000	---	273,61524	-	3	2								68,24916	67,64499			
101910043	Elektrik-Elektronik Mühendisliği	4	MF-4	60	2		16, 46	139000	---	277,44347	1	-	6								70,89490	69,45034			
101910131	İnşaat Mühendisliği	4	MF-4	60	2		16, 46	104000	---	305,14755	1	2	2								70,58542				
101910061	Kimya ve Süreç Mühendisliği	4	MF-4	50	2		16, 46	242000	---	223,33215	1	1	6								66,75305	68,08829			
101910079	Makine ve İmalat Mühendisliği	4	MF-4	60	2		16, 46	188000	---	248,60164	2	2	4								67,89061				
101910273	Metalurji ve Malzeme Mühendisliği	4	MF-4	50	2		16, 46	231000	---	229,30785	-	1	4												
	Ziraat ve Doğa Bilimleri Fakültesi																								
101910201	Tarla Bitkileri	4	MF-3	30	1		46		---		-	2	1												
	Sağlık Yüksekokulu																								
101910219	Çocuk Gelişimi	4	YGS-5	40	1		1, 46	144000	30000	345,64826	1	2	-												

TABLO-4. Merkezi Yerleştirme İle Öğrenci Alan Yükseköğretim Lisans Programları

PROGRAM KODU (1)	PROGRAM ADI (2)	ÖGR. SÜRE (3)	PUAN TÜRÜ (4)	GENEL KONT. (5)	OK.BİR KONT. (6)	MEB (7)	ÖZEL KOŞUL VE AÇIKLAMALAR (8)	2015-ÖSYS 0,12BAŞARI SIRASI (9)	2015-ÖSYS EK PUANLI B.SIRA (10)	2015-ÖSYS EN KÜÇÜK PUAN (11)	P.DR. SAYI (12)	D.DR. SAYI (13)	Y.D.DR. SAYISI (14)	GRV (15)	AKREDİTE (16)	TUS TT1 (17)	TUS TT2 (18)	TUS KTP (19)	DUS (20)	AB AYP (21)	KPSS-1 (22)	KPSS-2 (23)	KPSS-3 (24)		
101910176	Hemşirelik	4	YGS-2	80	2		1, 38, 46	146000	25500	322,68304	-	1	5												
	Uygulamalı Bilimler Yüksekokulu																								
101910264	Bankacılık ve Finans	4	YGS-6	50	2		1, 46	514000	113000	259,22903	-	3	1												
101910237	Muhasebe ve Denetim	4	YGS-6	50	2		1, 46	496000	109000	261,35860	-	1	2												
101910246	Turizm İşletmeciliği ve Otelcilik	4	YGS-6	50	2		1, 46	628000	139000	247,48025	-	1	3												
	BİNGÖL ÜNİVERSİTESİ																								
	Fen-Edebiyat Fakültesi																								
102010137	Felsefe	4	TM-3	60	2		46	345000	---	258,15446	-	-	6								58,88314	58,41941	52,74199		
102030105	Felsefe (İÖ)	4	TM-3	60	2		2, 46	405000	---	245,35683	-	-	-								58,88314	58,41941	52,74199		
102010101	İngiliz Dili ve Edebiyatı	4	DİL-1	60	2		17, 21	26900	---	294,17232	1	-	3								58,02480	62,69596	51,98020		
102030071	İngiliz Dili ve Edebiyatı (İÖ)	4	DİL-1	60	2		2, 17, 21	29900	---	282,07191	-	-	-								58,02480	62,69596	51,98020		
102010243	Kürt Dili ve Edebiyatı	4	TS-2	30	1		46	123000	---	315,33926	1	2	5	*											
102010234	Moleküler Biyoloji ve Genetik	4	MF-3	40	1		46	256000	---	220,38700	-	-	4												
102010288	Psikoloji	4	TM-3	80	2			39900	---	380,90087	-	-	3												
102010191	Sosyal Hizmet	4	TM-3	100	3		46	60000	---	363,77044	-	-	5								61,39665	57,20265			
102030132	Sosyal Hizmet (İÖ)	4	TM-3	80	2		2, 46	66600	---	358,96009	-	-	-								61,39665	57,20265			
102010128	Sosyoloji	4	TM-3	60	2		46	220000	---	290,25182	1	-	3								60,56974	59,46838	49,25095		
102030098	Sosyoloji (İÖ)	4	TM-3	60	2		2, 46	268000	---	276,65344	-	-	-								60,56974	59,46838	49,25095		
102010067	Tarih	4	TS-2	55	2		46	166000	---	298,39905	-	1	7								61,78039	62,46051	55,70299		
102030062	Tarih (İÖ)	4	TS-2	55	2		2, 46	206000	---	285,07419	-	-	-								61,78039	62,46051	55,70299		
102010094	Türk Dili ve Edebiyatı	4	TS-2	60	2		46	101000	---	325,29575	-	2	4								62,22315	60,90862	59,46970		
102030053	Türk Dili ve Edebiyatı (İÖ)	4	TS-2	60	2		2, 46	126000	---	314,17122	-	-	-								62,22315	60,90862	59,46970		
102010252	Zaza Dili ve Edebiyatı	4	TS-2	30	1			212000	---	283,24992	1	2	3	*											
	İktisadi ve İdari Bilimler Fakültesi																								
102010182	İktisat	4	TM-1	60	2		46	433000	---	225,30931	-	-	3	*							56,05649	54,34260			
102030123	İktisat (İÖ)	4	TM-1	30	1		2, 46		---		-	-	-								56,05649	54,34260			
102010076	İşletme	4	TM-1	55	2		46	461000	---	215,95594	1	2	3								59,05568	58,37421			
102010146	İlahiyat Fakültesi	4	YGS-4	100	3		1, 17, 121, 708	191000	51400	330,70409	-	2	10								59,25586	59,12567	57,51013		
102030114	İlahiyat Fakültesi (İÖ)	4	YGS-4	60	2		1, 2, 17, 121, 708	226000	59500	322,82290	-	-	-								59,25586	59,12567	57,51013		
	Mühendislik-Mimarlık Fakültesi																								
102010279	Elektrik-Elektronik Mühendisliği	4	MF-4	50	2		16, 46	196000	---	244,37239	-	-	5												
102010173	İnşaat Mühendisliği	4	MF-4	60	2		16, 46	143000	---	274,24139	1	1	2								65,10367				
102010216	Makine Mühendisliği	4	MF-4	60	2		16, 46	225000	---	231,77636	3	-	2												
102030141	Makine Mühendisliği (İÖ)	4	MF-4	60	2		2, 16, 46	235000	---	227,43178	-	-	-												
	Sağlık Bilimleri Fakültesi																								
102010304	Hemşirelik	4	MF-3	60	2		38	---	---	---	-	-	4												
102010313	İş Sağlığı ve Güvenliği	4	MF-2	100	3			---	---	---	-	-	3												
102030168	İş Sağlığı ve Güvenliği (İÖ)	4	MF-2	80	2		2	---	---	---	-	-	-												
102010225	Veteriner Fakültesi	5	MF-3	50	2		46	164000	---	264,80155	3	3	2												
	Ziraat Fakültesi																								
102010207	Bitki Koruma	4	MF-2	30	1		46	---	---	---	-	3	1	*											
102010013	Tarla Bitkileri	4	MF-3	10	1		46	---	---	---	2	2	-								55,46084				
	BİRÜNİ ÜNİVERSİTESİ (İSTANBUL)																								
207610133	Diş Hekimliği Fakültesi (Tam Burslu)	5	MF-3	7			3, 866	15400	---	441,29093	4	-	9												
207610415	Diş Hekimliği Fakültesi (%50 Burslu)	5	MF-3	7			3, 866	---	---	---	-	-	-												
207610142	Diş Hekimliği Fakültesi (%25 Burslu)	5	MF-3	56			3, 866	38200	---	393,94208	-	-	-												

TABLE-4. Merkezi Yerleştirme İle Öğrenci Alan Yükseköğretim Lisans Programları

PROGRAM KODU (1)	PROGRAM ADI (2)	ÖĞR. SÜRE (3)	PUAN TÜRÜ (4)	GENEL KONT. (5)	OK.BİR KONT. (6)	MEB (7)	ÖZEL KOŞUL VE AÇIKLAMALAR (8)	2015-ÖSYS 0,12BAŞARI SIRASI (9)	2015-ÖSYS EK PUANLI B.SIRA (10)	2015-ÖSYS EN KÜÇÜK PUAN (11)	P.DR. SAYI (12)	D..DR. SAYI (13)	Y.D.DR. SAYISI (14)	GRV (15)	AKREDİTE (16)	TUS TT1 (17)	TUS TT2 (18)	TUS KTP (19)	DUS (20)	AB AYP (21)	KPSS-1 (22)	KPSS-2 (23)	KPSS-3 (24)		
207610099	Eczacılık Fakültesi (Tam Burslu)	5	MF-3	6			3, 11, 866	25000	---	419,20369	2	-	7												
207610424	Eczacılık Fakültesi (%50 Burslu)	5	MF-3	6			3, 11, 866	...	---	----	-	-	-												
207610106	Eczacılık Fakültesi (%25 Burslu)	5	MF-3	48			3, 11, 866	58800	---	361,18644	-	-	-												
	Eğitim Fakültesi																								
207610433	Özel Eğitim Öğretmenliği (Tam Burslu)	4	YGS-4	9			1, 3, 866	...	---	----	-	2	4												
207610442	Özel Eğitim Öğretmenliği (%25 Burslu)	4	YGS-4	81			1, 3, 866	...	---	----	-	-	-												
207610151	Rehberlik ve Psikolojik Danışmanlık (Tam Burslu)	4	TM-3	8			3, 866	29500	---	392,04517	2	-	3												
207610169	Rehberlik ve Psikolojik Danışmanlık (%25 Burslu)	4	TM-3	72			3, 866	255000	---	280,07892	-	-	-												
	Mühendislik ve Doğa Bilimleri Fakültesi																								
207610372	Biyomedikal Mühendisliği (İngilizce) (Tam Burslu)	4	MF-4	10			3, 16, 17, 21, 28, 866	63900	---	349,35681	1	-	2												
207610115	Moleküler Biyoloji ve Genetik (İngilizce) (Tam Burslu)	4	MF-3	3			3, 17, 21, 28, 866	34100	---	401,29548	-	-	3												
207610124	Moleküler Biyoloji ve Genetik (İngilizce) (%50 Burslu)	4	MF-3	27			3, 17, 21, 28, 866	---	---	---	-	-	-												
	Sağlık Bilimleri Fakültesi																								
207610036	Acil Yardım ve Afet Yönetimi (Tam Burslu)	4	MF-3	2			3, 866	106000	---	307,50300	1	-	3												
207610045	Acil Yardım ve Afet Yönetimi (%50 Burslu)	4	MF-3	18			3, 866	---	---	---	-	-	-												
207610239	Beslenme ve Diyetetik (Tam Burslu)	4	MF-3	7			3, 866	29700	---	409,60686	1	-	2												
207610248	Beslenme ve Diyetetik (%25 Burslu)	4	MF-3	63			3, 866	130000	---	287,67115	-	-	-												
207610257	Çocuk Gelişimi (Tam Burslu)	4	TM-3	6			3, 866	63400	---	361,27535	-	-	3												
207610266	Çocuk Gelişimi (%50 Burslu)	4	TM-3	54			3, 866	343000	---	258,58376	-	-	-												
207610196	Dil ve Konuşma Terapisi (Tam Burslu)	4	MF-3	4			3, 866	35600	---	398,70949	2	-	1												
207610203	Dil ve Konuşma Terapisi (%25 Burslu)	4	MF-3	36			3, 866	---	---	---	-	-	-												
207610381	Ebelik (Tam Burslu)	4	MF-3	5			3, 38, 78, 866	---	---	----	-	-	3												
207610399	Ebelik (%50 Burslu)	4	MF-3	5			3, 38, 78, 866	---	---	----	-	-	-												
207610406	Ebelik (%25 Burslu)	4	MF-3	40			3, 38, 78, 866	---	---	----	-	-	-												
207610054	Ergoterapi (Tam Burslu)	4	MF-3	4			3, 866	40300	---	390,38942	-	-	3												
207610063	Ergoterapi (%25 Burslu)	4	MF-3	36			3, 866	261000	---	210,03899	-	-	-												
207610212	Fizyoterapi ve Rehabilitasyon (Tam Burslu)	4	MF-3	7			3, 866	26200	---	416,76913	2	-	1												
207610221	Fizyoterapi ve Rehabilitasyon (%25 Burslu)	4	MF-3	63			3, 866	101000	---	312,57749	-	-	-												
207610293	Hemşirelik (Tam Burslu)	4	MF-3	7			3, 38, 866	74900	---	340,12842	1	1	1												
207610309	Hemşirelik (%25 Burslu)	4	MF-3	63			3, 38, 866	241000	---	228,43539	-	-	-												
207610318	Odyoloji (Tam Burslu)	4	MF-3	7			3, 866	26100	---	416,86077	-	-	3												
207610327	Odyoloji (%25 Burslu)	4	MF-3	63			3, 866	197000	---	247,40495	-	-	-												
207610275	Sağlık Yönetimi (Tam Burslu)	4	TM-1	6			3, 866	106000	---	321,89587	1	-	2												
207610284	Sağlık Yönetimi (%25 Burslu)	4	TM-1	54			3, 866	---	---	---	-	-	-												
207610018	Sosyal Hizmet (Tam Burslu)	4	TM-3	6			3, 866	47900	---	373,55396	-	-	3												
207610027	Sosyal Hizmet (%25 Burslu)	4	TM-3	54			3, 866	409000	---	244,58081	-	-	-												

TABLE-4. Merkezi Yerleştirme İle Öğrenci Alan Yükseköğretim Lisans Programları

PROGRAM KODU (1)	PROGRAM ADI (2)	ÖĞR. SÜRE (3)	PUAN TÜRÜ (4)	GENEL KONT. (5)	OK.BİR KONT. (6)	MEB (7)	ÖZEL KOŞUL VE AÇIKLAMALAR (8)	2015-ÖSYS 0,12BAŞARI SIRASI (9)	2015-ÖSYS EK PUANLI B.SIRA (10)	2015-ÖSYS EN KÜÇÜK PUAN (11)	P.DR. SAYI (12)	D..DR. SAYI (13)	Y.D.DR. SAYISI (14)	GRV (15)	AKREDİTE (16)	TUS TT1 (17)	TUS TT2 (18)	TUS KTP (19)	DUS (20)	AB AYP (21)	KPSS-1 (22)	KPSS-2 (23)	KPSS-3 (24)	
207610354	Tıp Fakültesi (Tam Burslu)	6	MF-3	7			3, 5, 866	4630	---	479,14180	12	2	12											
207610451	Tıp Fakültesi (%50 Burslu)	6	MF-3	7			3, 5, 866	---	---	---	-	-	-											
207610363	Tıp Fakültesi (%25 Burslu)	6	MF-3	56			3, 5, 866	25900	---	417,30818	-	-	-											
	BITLİS EREN ÜNİVERSİTESİ																							
	Fen-Edebiyat Fakültesi																							
102110048	Tarih	4	TS-2	50	2			172000	---	296,36237	-	2	7								60,51015	64,40947	54,36022	
102130016	Tarih (İÖ)	4	TS-2	50	2		2	207000	---	284,75045	-	-	-								60,51015	64,40947	54,36022	
102110084	Türk Dili ve Edebiyatı	4	TS-2	50	2			99800	---	326,07964	-	-	3	*							59,95302	58,02199	56,06235	
	İktisadi ve İdari Bilimler Fakültesi																							
102110118	İktisat	4	TM-1	50	2			431000	---	225,64877	-	-	3	*							53,58524			
102110154	İşletme	4	TM-1	50	2				---		-	-	3	*										
102110172	Kamu Yönetimi	4	TM-3	50	2			---	---	---	-	-	3											
	İslami İlimler Fakültesi																							
102110163	İslami İlimler	4	YGS-4	60	2		1, 108	---	---	---	1	-	8											
	Mühendislik-Mimarlık Fakültesi																							
102110075	Çevre Mühendisliği	4	MF-4	40	1		16		---		-	-	5								61,49047		55,66101	
102110127	Elektrik-Elektronik Mühendisliği	4	MF-4	50	2		16	193000	---	246,24285	1	-	3											
102110021	İnşaat Mühendisliği	4	MF-4	50	2		16	142000	---	275,46997	1	1	3								63,10541			
102130025	İnşaat Mühendisliği (İÖ)	4	MF-4	50	2		2, 16	158000	---	265,05322	-	-	-								63,10541			
102110136	Makine Mühendisliği	4	MF-4	50	2		16	222000	---	233,13123	-	1	3											
	Sağlık Yüksekokulu																							
102110109	Beslenme ve Diyetetik	4	YGS-2	40	1		1	49700	10100	406,35881	-	-	3	*										
102110012	Hemşirelik	4	YGS-2	45	2		1, 38	142000	25000	324,83963	-	-	3	*							61,72141	50,00474		
102110093	Sosyal Hizmet	4	YGS-5	50	2		1	138000	29200	347,62336	-	-	3	*										
	BOĞAZIÇI ÜNİVERSİTESİ (İSTANBUL)																							
	Eğitim Fakültesi																							
102210011	Bilgisayar ve Öğretim Teknolojileri Öğretmenliği (İngilizce)	4	YGS-1	60	2		1, 17, 21, 28, 98	65700	208	387,75245	1	-	3								75,77691	78,29817		
102210029	Fen Bilgisi Öğretmenliği (İngilizce)	4	MF-2	50	2		1, 17, 21, 28, 98	57000	10600	364,66912	-	-	4								75,82444	78,97407	71,81085	
102210038	Fizik Öğretmenliği (İngilizce)	4	MF-2	20	1		1, 17, 21, 28, 98	58300	10900	362,78423	1	-	2	*							75,58397	76,73254	71,77349	
102210408	Fizik Öğretmenliği (İngilizce) (KKTC Uyraklı)	4	MF-2	1			1, 17, 21, 28, 90, 98	80500	14200	334,63001	-	-	-								75,58397	76,73254	71,77349	
102210047	İlköğretim Matematik Öğretmenliği (İngilizce)	4	MF-1	50	2	2	1, 17, 21, 28, 75, 98	22500	4390	418,56290	1	-	2								79,38820	82,09870	70,16771	
102210056	İngilizce Öğretmenliği (İngilizce)	4	DİL-1	90	3	16	1, 17, 21, 28, 75, 77, 98	722	156	484,32124	3	3	4								72,79276	81,54139	78,61002	
102210065	Kimya Öğretmenliği (İngilizce)	4	YGS-2	20	1		1, 17, 21, 28, 98	46900	9570	409,92046	-	2	1								75,17141	78,72980	71,08365	
102210074	Matematik Öğretmenliği (İngilizce)	4	MF-1	20	1		1, 17, 21, 28, 98	14500	2910	438,07042	-	-	3								80,40755	82,01025	74,60134	
102210083	Okul Öncesi Öğretmenliği (İngilizce)	4	YGS-5	60	2		1, 17, 21, 28, 98	35800	8890	412,90303	-	-	5								73,58869	77,98567		
102210092	Rehberlik ve Psikolojik Danışmanlık (İngilizce)	4	TM-3	70	2	6	17, 21, 28, 75, 98	6420	---	434,99645	2	3	5								75,98823	81,37122	69,73166	
	Fen-Edebiyat Fakültesi																							
102210108	Çevre Bilim (İngilizce)	4	DİL-1	55	2		17, 21, 28, 98, 127	724	---	484,25450	3	1	2								72,29755	81,16853	78,56066	
102210417	Dilbilim (İngilizce)	4	DİL-1	35	1		17, 21, 28, 98	1230	---	472,81967	1	4	-											
102210117	Felsefe (İngilizce)	4	TM-3	50	2		17, 21, 28, 98	10100	---	423,90608	3	-	5								74,67433	80,70007	60,18799	
102210126	Fizik (İngilizce)	4	MF-2	50	2		17, 21, 28, 98	29600	---	410,49867	13	5	2								80,99314	81,86211	76,48332	

TABLO-4. Merkezi Yerleştirme İle Öğrenci Alan Yükseköğretim Lisans Programları

PROGRAM KODU (1)	PROGRAM ADI (2)	ÖĞR. SÜRE (3)	PUAN TÜRÜ (4)	GENEL KONT. (5)	OK.BİR KONT. (6)	MEB (7)	ÖZEL KOŞUL VE AÇIKLAMALAR (8)	2015-ÖSYS 0,12BAŞARI SIRASI (9)	2015-ÖSYS EK PUANLI B.SIRA (10)	2015-ÖSYS EN KÜÇÜK PUAN (11)	P.DR. SAYI (12)	D..DR. SAYI (13)	Y.D.DR. SAYISI (14)	GRV (15)	AKREDİTE (16)	TUS TT1 (17)	TUS TT2 (18)	TUS KTP (19)	DUS (20)	AB AYP (21)	KPSS-1 (22)	KPSS-2 (23)	KPSS-3 (24)	
102210135	İngiliz Dili ve Edebiyatı (İngilizce)	4	DİL-1	50	2		17, 21, 28, 98	953	---	478,51712	1	3	8									70,45030	79,20760	77,52421
102210144	Kimya (İngilizce)	4	MF-2	60	2		17, 21, 28, 98	32400	---	404,95289	10	3	6									78,70790	81,52631	76,15753
102210153	Matematik (İngilizce)	4	MF-1	50	2		17, 21, 28, 98	15900	---	434,02112	6	6	5									81,80208	84,61539	75,23992
102210162	Moleküler Biyoloji ve Genetik (İngilizce)	4	MF-3	50	2		17, 21, 28, 98	15600	---	440,89141	7	2	3									78,70272	82,01280	70,18126
102210171	Psikoloji (İngilizce)	4	TM-3	70	2		17, 21, 28, 98	1230	---	472,06330	4	5	4									75,52682	82,73466	68,95744
102210426	Psikoloji (İngilizce) (KKTC Uyraklı)	4	TM-3	1			17, 21, 28, 90, 98	---	---	----	-	-	-											
102210189	Sosyoloji (İngilizce)	4	TM-3	50	2		17, 21, 28, 98	2810	---	454,57942	4	1	6									78,74203	82,48506	66,73526
102210198	Tarih (İngilizce)	4	TS-2	50	2		17, 21, 28, 98	1640	---	457,07181	4	5	4									71,92483	76,39649	69,94377
102210205	Türk Dili ve Edebiyatı (İngilizce)	4	TS-2	50	2		17, 21, 28, 98	2170	---	450,83997	1	5	6									73,54405	78,53899	70,54284
	İktisadi ve İdari Bilimler Fakültesi																							
102210214	İktisat (İngilizce)	4	TM-1	105	3		17, 21, 28, 98	2100	---	467,16322	9	8	7									83,84070	87,25706	
102210223	İşletme (İngilizce)	4	TM-1	100	3		17, 21, 28, 98	1070	---	482,03863	10	3	9									87,50083	90,15910	68,16574
102210232	Siyaset Bilimi ve Uluslararası İlişkiler (İngilizce)	4	TM-3	90	3		17, 21, 28, 98	---	---	****	3	6	8									83,73105	87,94115	
	Mühendislik Fakültesi																							
102210277	Bilgisayar Mühendisliği (İngilizce)	4	MF-4	80	2		16, 17, 21, 28, 98	857	---	511,12376	13	4	3									88,24159	89,40872	
102210286	Elektrik-Elektronik Mühendisliği (İngilizce)	4	MF-4	80	2		16, 17, 21, 28, 98	372	---	524,34819	13	6	5									86,88514	90,21670	
102210295	Endüstri Mühendisliği (İngilizce)	4	MF-4	65	2		16, 17, 21, 28, 98	646	---	515,96929	10	6	2									87,30839	90,13775	
102210302	İnşaat Mühendisliği (İngilizce)	4	MF-4	65	2		16, 17, 21, 28, 98	4060	---	478,58087	8	8	4									84,41381	87,13159	
102210311	Kimya Mühendisliği (İngilizce)	4	MF-4	60	2		16, 17, 21, 28, 98	8810	---	456,49544	8	3	2									83,28669	85,83222	
102210329	Makine Mühendisliği (İngilizce)	4	MF-4	65	2		16, 17, 21, 28, 98	1300	---	504,20994	4	8	4									83,05890	91,94557	
	Uygulamalı Bilimler Yüksekokulu																							
102210365	Turizm İşletmeciliği (İngilizce)	4	YGS-6	65	2		1, 17, 21, 28, 98	37900	8340	420,38317	1	2	5									64,38132	67,78591	
102210374	Uluslararası Ticaret (İngilizce)	4	YGS-6	65	2		1, 17, 21, 28, 98	15600	3310	456,73815	2	4	5									75,74367	80,25699	62,69161
102210383	Yönetim Bilişim Sistemleri (İngilizce)	4	YGS-6	65	2		1, 17, 21, 28, 98	14400	3060	459,39322	5	6	2									64,30072	70,53993	
	BOZOK ÜNİVERSİTESİ (YOZGAT)																							
	Eğitim Fakültesi																							
102310231	Fen Bilgisi Öğretmenliği	4	MF-2	50	2		1, 4	226000	21600	233,33995	-	2	3											
102310276	İlköğretim Matematik Öğretmenliği	4	MF-1	60	2	3	1, 4, 75	101000	16900	310,22581	1	-	2											
102310249	Okul Öncesi Öğretmenliği	4	YGS-5	50	2		1, 4	160000	32000	340,10103	-	-	4											
102330147	Okul Öncesi Öğretmenliği (İÖ)	4	YGS-5	50	2		1, 2, 4	179000	34500	333,83040	-	-	-											
102310294	Rehberlik ve Psikolojik Danışmanlık	4	TM-3	40	1	3	75	---	---	----	-	-	3											
102310258	Sınıf Öğretmenliği	4	TM-2	50	2		1, 4	111000	20000	324,44502	-	1	2											
102310301	Sosyal Bilgiler Öğretmenliği	4	TS-1	40	1		1	---	---	----	-	-	5											
	Fen-Edebiyat Fakültesi																							
102310267	Moleküler Biyoloji ve Genetik	4	MF-3	30	1		4	231000	---	232,58615	1	2	2											
102310285	Sosyoloji	4	TM-3	70	2		4	232000	---	286,68157	-	-	4											

TABLE-4. Merkezi Yerleştirme İle Öğrenci Alan Yükseköğretim Lisans Programları

PROGRAM KODU (1)	PROGRAM ADI (2)	ÖGR. SÜRE (3)	PUAN TÜRÜ (4)	GENEL KONT. (5)	OK.BİR KONT. (6)	MEB (7)	ÖZEL KOŞUL VE AÇIKLAMALAR (8)	2015-ÖSYS 0,12BAŞARI SIRASI (9)	2015-ÖSYS EK PUANLI B.SIRA (10)	2015-ÖSYS EN KÜÇÜK PUAN (11)	P.DR. SAYI (12)	D..DR. SAYI (13)	Y.D.DR. SAYISI (14)	GRV (15)	AKREDİTE (16)	TUS TT1 (17)	TUS TT2 (18)	TUS KTP (19)	DUS (20)	AB AYP (21)	KPSS-1 (22)	KPSS-2 (23)	KPSS-3 (24)	
102330165	Sosyoloji (İÖ)	4	TM-3	70	2		2, 4	277000	---	274,26976	-	-	-											
102310055	Tarih	4	TS-2	80	2		4	160000	---	300,57275	1	2	8									63,82126	62,92680	59,73622
102330068	Tarih (İÖ)	4	TS-2	80	2		2, 4	205000	---	285,59307	-	-	-									63,82126	62,92680	59,73622
102310064	Türk Dili ve Edebiyatı	4	TS-2	80	2		4	96100	---	327,99891	-	1	5									65,50130	63,74385	63,26668
102330077	Türk Dili ve Edebiyatı (İÖ)	4	TS-2	80	2		2, 4	128000	---	313,11994	-	-	-									65,50130	63,74385	63,26668
	İktisadi ve İdari Bilimler Fakültesi																							
102310143	İktisat	4	TM-1	80	2		4	410000	---	230,11987	-	-	5									60,72525	60,85298	
102330086	İktisat (İÖ)	4	TM-1	80	2		2, 4	454000	---	219,33782	-	-	-									60,72525	60,85298	
102310073	İşletme	4	TM-1	80	2		4	432000	---	225,34372	1	1	9									61,46000	61,02578	
102330014	İşletme (İÖ)	4	TM-1	80	2		2, 4	462000	---	215,21562	-	-	-									61,46000	61,02578	
	İlahiyat Fakültesi																							
102310197	İlahiyat	4	YGS-4	120	3		1, 17, 121, 708	185000	50100	332,16256	2	3	19									59,13346		52,14550
102330129	İlahiyat (İÖ)	4	YGS-4	100	3		1, 2, 17, 121, 708	226000	59500	322,89626	-	-	-									59,13346		52,14550
	Mühendislik-Mimarlık Fakültesi																							
102310319	Bilgisayar Mühendisliği	4	MF-4	60	2		16	...	---	----	-	-	3											
102310161	Elektrik-Elektronik Mühendisliği	4	MF-4	60	2		4, 16	164000	---	261,38720	1	-	4									67,46867	71,28253	
102330156	Elektrik-Elektronik Mühendisliği (İÖ)	4	MF-4	60	2		2, 4, 16	184000	---	250,34542	-	-	-									67,46867	71,28253	
102310082	İnşaat Mühendisliği	4	MF-4	70	2		4, 16	127000	---	286,12548	1	1	7									70,24313	66,94192	61,53212
102330023	İnşaat Mühendisliği (İÖ)	4	MF-4	70	2		2, 4, 16	143000	---	274,47570	-	-	-									70,24313	66,94192	61,53212
102310091	Makine Mühendisliği	4	MF-4	85	3		4, 16	194000	---	245,53156	3	1	8									67,45333	64,36149	
102330032	Makine Mühendisliği (İÖ)	4	MF-4	85	3		2, 4, 16	209000	---	238,62044	-	-	-									67,45333	64,36149	
102310107	Mimarlık	4	MF-4	60	2		4, 13	54800	---	361,77136	1	-	3									70,44018	68,88696	
102310116	Şehir ve Bölge Planlama	4	MF-4	60	2		4	210000	---	238,28035	-	1	2	*								67,85014		
102310152	Tıp Fakültesi	6	MF-3	60	2		5, 14, 46, 87	11000	---	454,18263	17	11	63			56,72011		56,34441						
	Ziraat Fakültesi																							
102310204	Bitki Koruma	4	MF-2	30	1		4	252000	---	219,38844	1	-	3									55,29700		
102310213	Bahçe Bitkileri	4	MF-2	30	1		4	...	---	----	-	1	3											
102310179	Tarla Bitkileri	4	MF-3	30	1		4	...	---	----	1	3	1											
	Sağlık Yüksekokulu																							
102310134	Hemşirelik	4	YGS-2	90	3		1, 4, 38, 87	162000	28100	313,75060	-	1	5									64,62964	62,83312	
	BURSA TEKNİK ÜNİVERSİTESİ																							
	Doğa Bilimleri, Mimarlık ve Mühendislik Fakültesi																							
102410099	Çevre Mühendisliği	4	MF-4	50	2		16, 46	188000	---	248,44591	-	3	2											
102410106	Elektrik-Elektronik Mühendisliği	4	MF-4	55	2		16, 46	74000	---	336,78304	1	-	4											
102410115	Gıda Mühendisliği	4	MF-4	55	2		16	150000	---	270,10072	1	1	3											
102410063	İnşaat Mühendisliği	4	MF-4	55	2		16, 46	59500	---	355,32751	-	4	1											
102410027	Kimya	4	MF-2	15	1			...	---	----	1	2	2											
102410054	Kimya Mühendisliği	4	MF-4	40	1		16, 46	132000	---	282,62261	1	2	3											
102410124	Lif ve Polimer Mühendisliği	4	MF-4	50	2		16, 17, 21, 86	235000	---	227,20297	1	4	-											
102410018	Makine Mühendisliği	4	MF-4	55	2		16, 17, 21, 86	74800	---	335,76510	4	1	5											
102410081	Makine Mühendisliği (İngilizce) (UOLP-ABD Southern University and A&M College)	4	MF-4	20			16, 17, 21, 28, 244, 251		---		-	-	-											
102410036	Mekatronik Mühendisliği	4	MF-4	55	2		16, 17, 21, 86	76800	---	333,44558	-	-	4											
102410045	Metalurji ve Malzeme Mühendisliği	4	MF-4	55	2		16, 17, 21, 86	137000	---	279,12884	1	1	2											
102410142	Şehir ve Bölge Planlama	4	MF-4	50	2			...	---	----	-	-	5											
	İnsan ve Toplum Bilimleri Fakültesi																							
102410151	Uluslararası Ticaret ve Lojistik	4	TM-1	50	2		46	...	---	----	-	1	2											

TABLO-4. Merkezi Yerleştirme İle Öğrenci Alan Yükseköğretim Lisans Programları

PROGRAM KODU (1)	PROGRAM ADI (2)	ÖGR. SÜRE (3)	PUAN TÜRÜ (4)	GENEL KONT. (5)	OK.BİR KONT. (6)	MEB (7)	ÖZEL KOŞUL VE AÇIKLAMALAR (8)	2015-ÖSYS 0,12BAŞARI SIRASI (9)	2015-ÖSYS EK PUANLI B.SIRA (10)	2015-ÖSYS EN KÜÇÜK PUAN (11)	P.DR. SAYI (12)	D..DR. SAYI (13)	Y.D.DR. SAYISI (14)	GRV (15)	AKREDİTE (16)	TUS TT1 (17)	TUS TT2 (18)	TUS KTP (19)	DUS (20)	AB AYP (21)	KPSS-1 (22)	KPSS-2 (23)	KPSS-3 (24)	
	Orman Fakültesi																							
102410072	Orman Mühendisliği	4	MF-4	40	1			238000	---	225,53119	2	3	1											
102410133	Orman Endüstrisi Mühendisliği	4	MF-4	25	1		46		---		3	2	2											
	BULENT ECEVİT ÜNİVERSİTESİ (ZONGULDAK)																							
	Denizcilik Fakültesi																							
110310568	Denizcilik İşletmeleri Yönetimi	4	TM-1	70	2		32, 46, 64, 813	196000	---	281,30196	-	-	3								68,06149	64,14200		
110330272	Denizcilik İşletmeleri Yönetimi (İÖ)	4	TM-1	55	2		2, 32, 46, 64, 813	---	---	----	-	-	-											
110310383	Diş Hekimliği Fakültesi	5	MF-3	70	2		46, 813	18900	---	432,80465	1	3	20						45,45405					
110310611	Eczacılık Fakültesi	5	MF-3	60	2		11	---	---	----	1	-	7											
	Fen-Edebiyat Fakültesi																							
110310514	Arkeoloji	4	TM-3	60	2			451000	---	235,81130	-	-	4											
110310011	Biyoloji	4	MF-2	15	1		46, 813	---	---	----	2	3	3		FEDEK									
110310435	İngiliz Dili ve Edebiyatı	4	DİL-1	50	2		17, 21, 813	18400	---	333,88898	-	-	3								57,33867	64,20933	57,55935	
110310038	Kimya	4	MF-2	15	1		46, 813	---	---	----	7	1	5											
110310047	Matematik	4	MF-1	30	1		46, 813	231000	---	232,36394	1	4	10								71,19113	67,85722	63,79338	
110310498	Moleküler Biyoloji ve Genetik	4	MF-3	50	2		46, 813	173000	---	259,59202	-	1	3											
110310638	Psikoloji	4	TM-3	90	3			---	---	----	-	-	3											
110330281	Psikoloji (İÖ)	4	TM-3	90	3		2	---	---	----	-	-	-											
110310532	Sosyoloji	4	TM-3	60	2			175000	---	304,83927	-	-	4											
110310471	Tarih	4	TS-2	60	2			138000	---	308,97644	-	1	8											
110330254	Tarih (İÖ)	4	TS-2	60	2		2	171000	---	296,81555	-	-	-											
110310444	Türk Dili ve Edebiyatı	4	TS-2	60	2			76200	---	339,22638	-	-	7								59,96641	53,34689	54,39348	
110330193	Türk Dili ve Edebiyatı (İÖ)	4	TS-2	60	2		2	112000	---	320,25486	-	-	-								59,96641	53,34689	54,39348	
	İlahiyat Fakültesi																							
110310523	İlahiyat	4	YGS-4	120	3		1, 17, 121, 708	177000	48200	334,09481	-	1	8											
110330227	İlahiyat (İÖ)	4	YGS-4	120	3		1, 2, 17, 121, 708	219000	58000	324,23071	-	-	-											
	İktisadi ve İdari Bilimler Fakültesi																							
110310356	Çalışma Ekonomisi ve Endüstri İlişkileri	4	TM-1	90	3		46, 813	329000	---	246,25465	-	-	7								62,74067	60,51935		
110330263	Çalışma Ekonomisi ve Endüstri İlişkileri (İÖ)	4	TM-1	90	3		2	---	---	----	-	-	-											
110310056	İktisat	4	TM-1	105	3		17, 21, 86, 813	376000	---	236,57551	2	3	7								63,58874	61,92423		
110330024	İktisat (İÖ)	4	TM-1	105	3		2	422000	---	227,64435	-	-	-								63,58874	61,92423		
110310065	İşletme	4	TM-1	100	3		17, 21, 86, 813	408000	---	230,50645	1	5	6								63,72335	62,87208		
110330033	İşletme (İÖ)	4	TM-1	100	3		2	439000	---	223,66067	-	-	-								63,72335	62,87208		
110310074	Maliye	4	TM-1	90	3		46, 813	249000	---	265,29492	-	2	3								64,02736	62,01194		
110330042	Maliye (İÖ)	4	TM-1	90	3		2	331000	---	245,88954	-	-	-								64,02736	62,01194		
110310462	Siyaset Bilimi ve Kamu Yönetimi	4	TM-3	60	2			---	---	****	-	2	5								61,85194			
110330209	Siyaset Bilimi ve Kamu Yönetimi (İÖ)	4	TM-3	60	2		2	---	---	****	-	-	-								61,85194			
110310365	Uluslararası Ticaret ve İşletmecilik	4	TM-1	85	3		46, 813	339000	---	244,19781	-	1	4								63,94829	62,13278		
110330245	Uluslararası Ticaret ve İşletmecilik (İÖ)	4	TM-1	85	3		2	406000	---	230,87841	-	-	-								63,94829	62,13278		
	Mühendislik Fakültesi																							
110310629	Bilgisayar Mühendisliği	4	MF-4	60	2		16	---	---	----	-	-	5											

TABLE-4. Merkezi Yerleştirme İle Öğrenci Alan Yükseköğretim Lisans Programları

PROGRAM KODU (1)	PROGRAM ADI (2)	ÖGR. SÜRE (3)	PUAN TÜRÜ (4)	GENEL KONT. (5)	OK.BİR KONT. (6)	MEB (7)	ÖZEL KOŞUL VE AÇIKLAMALAR (8)	2015-ÖSYS 0,12BAŞARI SIRASI (9)	2015-ÖSYS EK PUANLI B.SIRA (10)	2015-ÖSYS EN KÜÇÜK PUAN (11)	P.DR. SAYI (12)	D..DR. SAYI (13)	Y.D.DR. SAYISI (14)	GRV (15)	AKREDİTE (16)	TUS TT1 (17)	TUS TT2 (18)	TUS KTP (19)	DUS (20)	AB AYP (21)	KPSS-1 (22)	KPSS-2 (23)	KPSS-3 (24)	
110310489	Biyomedikal Mühendisliği	4	MF-4	60	2		16, 46, 813	114000	---	296,56809	-	2	1								65,56539	61,84893		
110310083	Çevre Mühendisliği	4	MF-4	60	2		16, 17, 21, 86, 813	237000	---	226,31102	3	2	4		MÜDEK							57,12437		
110330175	Çevre Mühendisliği (İÖ)	4	MF-4	40	1		2, 16		---		-	-	-									57,12437		
110310092	Elektrik-Elektronik Mühendisliği	4	MF-4	70	2		16, 17, 21, 86, 813	133000	---	281,77949	2	1	6									72,09756	72,52859	
110330166	Elektrik-Elektronik Mühendisliği (İÖ)	4	MF-4	70	2		2, 16	162000	---	262,42828	-	-	-									72,09756	72,52859	
110310117	Geomatik Mühendisliği	4	MF-4	70	2		16, 46, 813	181000	---	251,90713	1	3	7		MÜDEK							71,56925	71,51662	
110310577	Gıda Mühendisliği	4	MF-4	60	2		16, 46, 813, 839	206000	---	239,78222	-	-	3											
110310108	İnşaat Mühendisliği	4	MF-4	60	2		16, 17, 21, 86, 813	99700	---	309,55296	-	4	6									67,20998	65,94402	
110330184	İnşaat Mühendisliği (İÖ)	4	MF-4	60	2		2, 16	118000	---	293,04592	-	-	-									67,20998	65,94402	
110310126	Maden Mühendisliği	4	MF-4	10	1		16, 17, 21, 86, 813		---		8	6	2		MÜDEK							64,71189	66,26323	
110310135	Makine Mühendisliği	4	MF-4	100	3		16, 46, 813	162000	---	262,78057	2	3	11									67,97434	66,53668	
110330051	Makine Mühendisliği (İÖ)	4	MF-4	100	3		2, 16, 46, 813	177000	---	254,09331	-	-	-									67,97434	66,53668	
110310541	Metalurji ve Malzeme Mühendisliği	4	MF-4	40	1		16, 46, 813	212000	---	237,47091	2	-	5											
110310144	Tıp Fakültesi	6	MF-3	120	3		5, 46, 813	13800	---	445,76316	44	35	73			50,14095		50,25915						
	Ereğli Eğitim Fakültesi																							
110310374	Fen Bilgisi Öğretmenliği	4	MF-2	50	2		1	213000	21600	238,93912	-	3	4									68,12286	63,56265	65,67509
110310392	İlköğretim Matematik Öğretmenliği	4	MF-1	50	2	2	1, 75	81400	14500	329,79573	-	1	3									77,92019	69,36838	71,35300
110310408	Okul Öncesi Öğretmenliği	4	YGS-5	70	2		1	146000	30300	344,89718	-	-	3	*								71,36632	71,29393	
110310647	Özel Eğitim Öğretmenliği	4	YGS-4	70	2	22	1, 75	---	---	---	-	1	2											
110310559	Rehberlik ve Psikolojik Danışmanlık	4	TM-3	70	2	6	75	38500	---	382,29501	-	-	5											
110310189	Sınıf Öğretmenliği	4	TM-2	90	3		1	108000	19700	326,31584	-	2	4									72,77976	69,46315	67,74015
110310198	Sosyal Bilgiler Öğretmenliği	4	TS-1	55	2		1	72600	6870	333,96315	-	-	7									68,82855	63,84406	66,29366
110310205	Türkçe Öğretmenliği	4	TS-2	65	2		1	29300	4600	378,49893	-	-	6									70,96680	68,28127	67,27444
	Zonguldak Sağlık Yüksekokulu																							
110310505	Fizyoterapi ve Rehabilitasyon	4	YGS-2	70	2		1	36100	7520	424,41505	-	1	2											
110310153	Hemşirelik	4	YGS-2	190	5		1, 38, 46, 813	164000	28400	312,87286	1	-	9									62,88654	62,99203	
	CELAL BAYAR UNIVERSİTESİ (MANİSA)																							
	Eğitim Fakültesi																							
102510017	Fen Bilgisi Öğretmenliği	4	MF-2	90	3		1, 99	204000	21600	243,30959	-	1	3									67,17610	65,42709	64,20774
102510608	İlköğretim Matematik Öğretmenliği	4	MF-1	60	2	3	1, 75, 99	---	---	---	-	-	4											
102510459	Rehberlik ve Psikolojik Danışmanlık	4	TM-3	100	3	8	75, 99	36600	---	384,14020	-	-	3											
102510026	Sınıf Öğretmenliği	4	TM-2	90	3		1, 99	98700	18800	331,75371	1	1	3									72,52798	68,31115	67,27921
102510035	Sosyal Bilgiler Öğretmenliği	4	TS-1	90	3		1, 99	65700	6690	338,36733	-	2	3									68,72661	65,42764	67,00550
102510044	Türkçe Öğretmenliği	4	TS-2	90	3		1, 99	28400	4520	379,59000	-	-	3									70,29258	68,30203	67,22094
	Fen-Edebiyat Fakültesi																							
102510432	Arkeoloji	4	TM-3	40	1			396000	---	247,10138	-	1	3											
102510583	Arkeoloji (KKTC Uyrulu)	4	TM-3	1			90	---	---	---	-	-	-											
102510053	Biyoloji	4	MF-2	15	1			223000	---	234,64905	5	14	9									62,65978	60,99401	61,25645
102510071	İngiliz Dili ve Edebiyatı	4	DİL-1	90	3		17, 21, 77	16200	---	346,33365	-	-	4									61,95762	68,70139	61,34000
102510089	Kimya	4	MF-2	15	1			240000	---	227,09935	8	8	5			36,53518						62,77591	62,28787	59,62528
102510098	Matematik	4	MF-1	65	2			212000	---	240,21639	3	3	12									72,34975	69,04962	64,54415
102510308	Sanat Tarihi	4	TS-2	50	2			176000	---	294,83317	-	1	3											

TABLO-4. Merkezi Yerleştirme İle Öğrenci Alan Yükseköğretim Lisans Programları

PROGRAM KODU (1)	PROGRAM ADI (2)	ÖGR. SÜRE (3)	PUAN TÜRÜ (4)	GENEL KONT. (5)	OK.BİR KONT. (6)	MEB (7)	ÖZEL KOŞUL VE AÇIKLAMALAR (8)	2015-ÖSYS 0,12BAŞARI SIRASI (9)	2015-ÖSYS EK PUANLI B.SIRA (10)	2015-ÖSYS EN KÜÇÜK PUAN (11)	P.DR. SAYI (12)	D..DR. SAYI (13)	Y.D.DR. SAYISI (14)	GRV (15)	AKREDİTE (16)	TUS TT1 (17)	TUS TT2 (18)	TUS KTP (19)	DUS (20)	AB AYP (21)	KPSS-1 (22)	KPSS-2 (23)	KPSS-3 (24)	
102510574	Sosyoloji	4	TM-3	50	2			165000	---	308,94520	-	-	5											
102510105	Tarih	4	TS-2	100	3			120000	---	316,65675	6	4	16									65,35006	62,85112	62,97093
102530093	Tarih (İÖ)	4	TS-2	100	3		2	156000	---	302,30412	-	-	-									65,35006	62,85112	62,97093
102510114	Türk Dili ve Edebiyatı	4	TS-2	100	3			68600	---	344,01068	3	1	15									67,82824	65,57764	66,91110
102530109	Türk Dili ve Edebiyatı (İÖ)	4	TS-2	100	3		2	100000	---	325,89455	-	-	-									67,82824	65,57764	66,91110
	Hasan Ferdi Turgutlu Teknoloji Fakültesi																							
102510653	Enerji Sistemleri Mühendisliği	4	MF-4	32	1		16	...	---	---	1	-	3											
102510662	Enerji Sistemleri Mühendisliği (M.T.O.K.)	4	MF-4	8	1		16, 40, 53	...	---	---	-	-	-											
102510556	Makine ve İmalat Mühendisliği	4	MF-4	48	2		16	189000	---	248,24329	-	2	2											
102530348	Makine ve İmalat Mühendisliği (İÖ)	4	MF-4	48	2		2, 16	215000	---	236,21347	-	-	-											
102510565	Makine ve İmalat Mühendisliği (M.T.O.K.)	4	MF-4	12	1		16, 40, 53	225000	---	231,76098	-	-	-											
102530357	Makine ve İmalat Mühendisliği (M.T.O.K.) (İÖ)	4	MF-4	12	1		2, 16, 40, 53	238000	---	225,78510	-	-	-											
102510414	Mekatronik Mühendisliği	4	MF-4	48	2		16	119000	---	292,23048	-	1	3											
102530312	Mekatronik Mühendisliği (İÖ)	4	MF-4	48	2		2, 16	149000	---	270,68827	-	-	-											
102510423	Mekatronik Mühendisliği (M.T.O.K.)	4	MF-4	12	1		16, 40, 53	186000	---	249,65472	-	-	-											
102530321	Mekatronik Mühendisliği (M.T.O.K.) (İÖ)	4	MF-4	12	1		2, 16, 40, 53	203000	---	241,52761	-	-	-											
102510335	Yazılım Mühendisliği	4	MF-4	48	2		16	95700	---	313,39398	-	-	5											
102530242	Yazılım Mühendisliği (İÖ)	4	MF-4	48	2		2, 16	123000	---	289,06578	-	-	-											
102510344	Yazılım Mühendisliği (M.T.O.K.)	4	MF-4	12	1		16, 40, 53	162000	---	262,39125	-	-	-											
102530251	Yazılım Mühendisliği (M.T.O.K.) (İÖ)	4	MF-4	12	1		2, 16, 40, 53	186000	---	249,38357	-	-	-											
102510486	Yazılım Mühendisliği (KKTC Uyraklı)	4	MF-4	1			16, 90	157000	---	265,77723	-	-	-											
	İktisadi ve İdari Bilimler Fakültesi																							
102510405	Çalışma Ekonomisi ve Endüstri İlişkileri	4	TM-1	50	2		46	243000	---	266,99908	-	1	3											
102530303	Çalışma Ekonomisi ve Endüstri İlişkileri (İÖ)	4	TM-1	50	2		2, 46	297000	---	253,29183	-	-	-											
102510353	Ekonometri	4	TM-1	50	2		46	321000	---	247,97273	2	1	2											
102530269	Ekonometri (İÖ)	4	TM-1	50	2		2, 46	368000	---	238,14871	-	-	-											
102510123	İktisat	4	TM-1	150	4		46	301000	---	252,42943	3	1	7								64,32190	62,63746		
102530118	İktisat (İÖ)	4	TM-1	150	4		2, 46	366000	---	238,70831	-	-	-								64,32190	62,63746		
102510495	İktisat (KKTC Uyraklı)	4	TM-1	1			46, 90	307000	---	250,96288	-	-	-								64,32190	62,63746		
102510132	İşletme	4	TM-1	160	4		46	318000	---	248,53176	5	11	10								66,22710	64,44291		
102530127	İşletme (İÖ)	4	TM-1	160	4		2, 46	377000	---	236,39645	-	-	-								66,22710	64,44291		
102510274	Kamu Yönetimi	4	TM-3	65	2		46	...	---	****	1	3	1								63,62975	62,10349		
102530206	Kamu Yönetimi (İÖ)	4	TM-3	65	2		2, 46	...	---	****	-	-	-								63,62975	62,10349		
102510398	Kamu Yönetimi (Uzaktan Öğretim)	4	TM-3	60	2		226	...	---	****	-	-	-								63,62975	62,10349		
102510141	Maliye	4	TM-1	140	4		46	223000	---	272,63518	4	1	3								64,71298	62,36681	66,09910	
102530136	Maliye (İÖ)	4	TM-1	140	4		2, 46	300000	---	252,70495	-	-	-								64,71298	62,36681	66,09910	
102510326	Siyaset Bilimi ve Uluslararası İlişkiler (İngilizce)	4	TM-3	50	2		17, 21, 28	...	---	****	-	1	4											
102530233	Siyaset Bilimi ve Uluslararası İlişkiler (İngilizce) (İÖ)	4	TM-3	50	2		2, 17, 21, 28	...	---	****	-	-	-											
	İşletme Fakültesi																							
102510441	Ekonomi ve Finans	4	TM-1	50	2			294000	---	254,09262	-	1	2											

TABLE-4. Merkezi Yerleştirme İle Öğrenci Alan Yükseköğretim Lisans Programları

PROGRAM KODU (1)	PROGRAM ADI (2)	ÖGR. SÜRE (3)	PUAN TÜRÜ (4)	GENEL KONT. (5)	OK.BİR KONT. (6)	MEB (7)	ÖZEL KOŞUL VE AÇIKLAMALAR (8)	2015-ÖSYS 0,12BAŞARI SIRASI (9)	2015-ÖSYS EK PUANLI B.SIRA (10)	2015-ÖSYS EN KÜÇÜK PUAN (11)	P.DR. SAYI (12)	D..DR. SAYI (13)	Y.D.DR. SAYISI (14)	GRV (15)	AKREDİTE (16)	TUS TT1 (17)	TUS TT2 (18)	TUS KTP (19)	DUS (20)	AB AYP (21)	KPSS-1 (22)	KPSS-2 (23)	KPSS-3 (24)		
102530339	Ekonomi ve Finans (İÖ)	4	TM-1	50	2		2	344000	---	243,14713	-	-	-												
102510592	İşletme (İngilizce)	4	TM-1	40	1		17, 21, 28	---	---	---	-	-	5												
	Mühendislik Fakültesi																								
102510292	Bilgisayar Mühendisliği (İngilizce)	4	MF-4	45	2		16, 17, 21, 28	82200	---	327,29567	-	-	5												
102530224	Bilgisayar Mühendisliği (İngilizce) (İÖ)	4	MF-4	45	2		2, 16, 17, 21, 28	112000	---	298,11994	-	-	-												
102510317	Biyomühendislik (İngilizce)	4	MF-4	40	1		16, 17, 21, 28	135000	---	280,13056	-	1	4												
102510265	Elektrik-Elektronik Mühendisliği	4	MF-4	60	2		16, 17, 21, 86	87800	---	321,36901	-	3	5								71,86224	69,08601			
102530199	Elektrik-Elektronik Mühendisliği (İÖ)	4	MF-4	60	2		2, 16, 17, 21, 86	111000	---	299,05298	-	-	-								71,86224	69,08601			
102510256	Endüstri Mühendisliği	4	MF-4	60	2		16, 17, 21, 86	87500	---	321,72045	-	1	8								68,16920	67,00017			
102530181	Endüstri Mühendisliği (İÖ)	4	MF-4	60	2		2, 16, 17, 21, 86	111000	---	299,10822	-	-	-								68,16920	67,00017			
102510159	Gıda Mühendisliği	4	MF-4	80	2		16, 46	167000	---	259,94365	3	4	7		MÜDEK						72,13878	70,91372	68,75394		
102530145	Gıda Mühendisliği (İÖ)	4	MF-4	80	2		2, 16, 46	197000	---	243,89719	-	-	-		MÜDEK						72,13878	70,91372	68,75394		
102510547	Gıda Mühendisliği (KKTC Uyrıklı)	4	MF-4	1			16, 46, 90	161000	---	263,27511	-	-	-								72,13878	70,91372	68,75394		
102510168	İnşaat Mühendisliği	4	MF-4	80	2		16, 17, 21, 86	80100	---	329,63427	4	3	14		MÜDEK						69,93301	74,92367			
102530163	İnşaat Mühendisliği (İÖ)	4	MF-4	80	2		2, 16, 17, 21, 86	95800	---	313,26196	-	-	-		MÜDEK						69,93301	74,92367			
102510177	Makine Mühendisliği	4	MF-4	80	2		16, 17, 21, 86	96900	---	312,16428	6	2	12		MÜDEK						70,49726	69,95658			
102530154	Makine Mühendisliği (İÖ)	4	MF-4	80	2		2, 16, 17, 21, 86	123000	---	289,52479	-	-	-		MÜDEK						70,49726	69,95658			
102510283	Metalurji ve Malzeme Mühendisliği	4	MF-4	50	2		16, 17, 21, 86	211000	---	237,99775	1	4	6												
102530215	Metalurji ve Malzeme Mühendisliği (İÖ)	4	MF-4	50	2		2, 16, 17, 21, 86	237000	---	226,16244	-	-	-												
	Sağlık Bilimleri Fakültesi																								
102510617	Ebelik	4	MF-3	85	3		38, 78	---	---	---	-	1	8												
102510626	Fizyoterapi ve Rehabilitasyon	4	MF-3	70	2			---	---	---	-	1	2												
102530366	Fizyoterapi ve Rehabilitasyon (İÖ)	4	MF-3	60	2		2	---	---	---	-	-	-												
102510635	Hemşirelik	4	MF-3	180	5		38	---	---	---	-	5	8												
102510644	Sosyal Hizmet	4	TM-3	50	2			---	---	---	1	-	4												
102530375	Sosyal Hizmet (İÖ)	4	TM-3	40	1		2	---	---	---	-	-	-												
102510186	Tıp Fakültesi	6	MF-3	170	5		5	9800	---	457,94059	120	35	40		TEPDAD	49,07335		49,13230							
102510529	Tıp Fakültesi (KKTC Uyrıklı)	6	MF-3	1			5, 90	11900	---	451,29470	-	-	-			49,07335		49,13230							
	Uygulamalı Bilimler Yüksekokulu																								
102510229	Bankacılık ve Finans	4	YGS-6	120	3		1, 46	421000	88900	271,18758	-	1	6								59,63362	58,44369			
102530172	Bankacılık ve Finans (İÖ)	4	YGS-6	120	3		1, 2, 46	526000	116000	257,85172	-	-	-								59,63362	58,44369			
102510238	Uluslararası Ticaret	4	YGS-6	100	3		1, 15, 17, 86	466000	101000	264,98966	1	4	1								65,22637	67,24542			
102510247	Tütün Ekspertizi Yüksekokulu	4	YGS-2	40	1		1, 46, 101	575000	69800	225,85154	1	-	3								61,29535	54,84266			
	CUMHURİYET ÜNİVERSİTESİ (SİVAS)																								
102610016	Diş Hekimliği Fakültesi	5	MF-3	90	3		265	19100	---	432,38761	9	11	15						48,93262						
102610722	Eczacılık Fakültesi	5	MF-3	60	2		11, 265	31800	---	405,53518	1	3	15												
	Edebiyat Fakültesi																								
102610097	Alman Dili ve Edebiyatı	4	DİL-1	65	2		17, 83, 127, 265	45000	---	235,51944	-	-	3								61,00261	65,68245	61,14631		
102610104	Antropoloji	4	TM-3	65	2		265	463000	---	233,46347	2	3	1								59,31168	61,10774			
102630295	Antropoloji (İÖ)	4	TM-3	65	2		2, 265	495000	---	226,13957	-	-	-								59,31168	61,10774			
102610494	Çağdaş Türk Lehçeleri ve Edebiyatları	4	TS-2	65	2		265	147000	---	305,39796	1	2	3								61,29284	61,37697	55,48134		

TABLE-4. Merkezi Yerleştirme İle Öğrenci Alan Yükseköğretim Lisans Programları

PROGRAM KODU (1)	PROGRAM ADI (2)	ÖGR. SÜRE (3)	PUAN TÜRÜ (4)	GENEL KONT. (5)	OK.BİR KONT. (6)	MEB (7)	ÖZEL KOŞUL VE AÇIKLAMALAR (8)	2015-ÖSYS 0,12BAŞARI SIRASI (9)	2015-ÖSYS EK PUANLI B.SIRA (10)	2015-ÖSYS EN KÜÇÜK PUAN (11)	P.DR. SAYI (12)	D..DR. SAYI (13)	Y.D.DR. SAYISI (14)	GRV (15)	AKREDİTE (16)	TUS TT1 (17)	TUS TT2 (18)	TUS KTP (19)	DUS (20)	AB AYP (21)	KPSS-1 (22)	KPSS-2 (23)	KPSS-3 (24)	
102630347	Çağdaş Türk Lehçeleri ve Edebiyatları (İÖ)	4	TS-2	65	2		2, 265	188000	---	290,97520	-	-	-								61,29284	61,37697	55,48134	
102610122	Felsefe	4	TM-3	65	2		265	319000	---	264,01990	3	-	2									64,80095	61,99786	57,72602
102630302	Felsefe (İÖ)	4	TM-3	65	2		2, 265	371000	---	252,59656	-	-	-									64,80095	61,99786	57,72602
102610149	Fransız Dili ve Edebiyatı	4	DİL-1	30	1		17, 85, 127, 265	45600	---	234,33078	-	-	3									59,58014	63,60753	51,19911
102610158	İngiliz Dili ve Edebiyatı	4	DİL-1	65	2		15, 17, 77, 265	20900	---	320,76321	-	-	4									62,69358	69,64205	61,63064
102630338	İngiliz Dili ve Edebiyatı (İÖ)	4	DİL-1	65	2		2, 15, 17, 77, 265	23700	---	307,71520	-	-	-									62,69358	69,64205	61,63064
102610785	Mütercim-Tercümanlık (İngilizce, Fransızca, Türkçe)	4	DİL-1	65	2		17, 175, 265	18900	---	331,13211	-	1	3											
102630559	Mütercim-Tercümanlık (İngilizce, Fransızca, Türkçe) (İÖ)	4	DİL-1	65	2		2, 17, 175, 265	25300	---	301,00067	-	-	-											
102610625	Protohistorya ve Ön Asya Arkeolojisi	4	TM-3	65	2		265	482000	---	229,14266	-	1	5									54,92325		
102630453	Protohistorya ve Ön Asya Arkeolojisi (İÖ)	4	TM-3	65	2		2, 265	504000	---	223,69224	-	-	-									54,92325		
102610485	Psikoloji	4	TM-3	80	2		265	35100	---	385,76704	-	1	2									68,11966	64,64514	62,60060
102610194	Sanat Tarihi	4	TS-2	60	2		265	207000	---	284,69786	-	1	3									59,95439	58,32882	60,73673
102610697	Sosyal Hizmet	4	TM-3	60	2		265	51200	---	370,72761	1	-	4											
102630514	Sosyal Hizmet (İÖ)	4	TM-3	60	2		2, 265	56100	---	366,68463	-	-	-											
102610201	Sosyoloji	4	TM-3	80	2		265	193000	---	298,66481	5	1	6									65,57773	64,24814	55,00765
102630074	Sosyoloji (İÖ)	4	TM-3	80	2		2, 265	251000	---	281,22656	-	-	-									65,57773	64,24814	55,00765
102610219	Tarih	4	TS-2	70	2		265	137000	---	309,48882	3	1	4									66,23995	62,63705	64,40776
102630286	Tarih (İÖ)	4	TS-2	70	2		2, 265	187000	---	291,26646	-	-	-									66,23995	62,63705	64,40776
102610228	Türk Dili ve Edebiyatı	4	TS-2	80	2		265	75400	---	339,67970	6	2	3									68,18637	67,23793	67,53680
102630083	Türk Dili ve Edebiyatı (İÖ)	4	TS-2	80	2		2, 265	114000	---	319,21473	-	-	-									68,18637	67,23793	67,53680
102610476	Türk Halkbilimi	4	TS-2	50	2		265	...	---	****	1	-	3									59,36255	59,56582	52,82691
	Eğitim Fakültesi																							
102610025	Fen Bilgisi Öğretmenliği	4	MF-2	90	3		1, 265	220000	21600	236,10301	1	4	5									66,19090	65,73428	63,46970
102610034	İlköğretim Matematik Öğretmenliği	4	MF-1	50	2	2	1, 75, 265	82700	14700	328,37047	1	-	2									76,06711	71,54541	68,49780
102610713	İngilizce Öğretmenliği	4	DİL-1	40	1	7	1, 15, 17, 75, 265	13000	1280	366,58443	-	-	5											
102610052	Okul Öncesi Öğretmenliği	4	YGS-5	90	3		1, 713	151000	30900	343,15842	-	-	3									72,41124	67,24631	68,52186
102610467	Rehberlik ve Psikolojik Danışmanlık	4	TM-3	90	3	8	75, 265	37700	---	383,09561	-	1	2									76,05505	70,29254	72,82158
102610061	Sınıf Öğretmenliği	4	TM-2	90	3		1, 265	105000	19400	328,21613	-	1	4									74,70074	69,40289	70,35706
102610079	Sosyal Bilgiler Öğretmenliği	4	TS-1	90	3		1, 265	63100	6600	340,11197	1	-	4									68,18086	65,58752	66,13019
102610088	Türkçe Öğretmenliği	4	TS-2	60	2		1, 265	26000	4280	382,83618	-	-	4									71,85595	71,54723	69,90491
	Fen Fakültesi																							
102610607	Biyokimya	4	MF-3	55	2		265	218000	---	238,15463	3	-	3											
102610176	Matematik	4	MF-1	20	1		265	241000	---	228,02631	5	6	7									71,47226	70,14471	64,96953
102610185	Moleküler Biyoloji ve Genetik	4	MF-3	40	1		265	210000	---	241,71444	2	1	4									75,66402	72,92145	
	İktisadi ve İdari Bilimler Fakültesi																							
102610882	Bankacılık ve Finans	4	TM-1	50	2		46, 265	295000	---	253,78600	-	1	2									59,71992	58,38604	
102630568	Bankacılık ve Finans (İÖ)	4	TM-1	50	2		2, 46, 265	384000	---	235,09680	-	-	-									59,71992	58,38604	
102610237	Çalışma Ekonomisi ve Endüstri İlişkileri	4	TM-1	85	3		46, 265	357000	---	240,47267	2	1	3									63,45402	62,02458	
102630092	Çalışma Ekonomisi ve Endüstri İlişkileri (İÖ)	4	TM-1	85	3		2, 46, 265	424000	---	227,23979	-	-	-									63,45402	62,02458	
102610501	Ekonometri	4	TM-1	60	2		46, 265	415000	---	229,03951	2	-	5									60,90926	58,79859	

TABLO-4. Merkezi Yerleştirme İle Öğrenci Alan Yükseköğretim Lisans Programları

PROGRAM KODU (1)	PROGRAM ADI (2)	ÖGR. SÜRE (3)	PUAN TÜRÜ (4)	GENEL KONT. (5)	OK.BİR KONT. (6)	MEB (7)	ÖZEL KOŞUL VE AÇIKLAMALAR (8)	2015-ÖSYS 0,12BAŞARI SIRASI (9)	2015-ÖSYS EK PUANLI B.SIRA (10)	2015-ÖSYS EN KÜÇÜK PUAN (11)	P.DR. SAYI (12)	D..DR. SAYI (13)	Y.D.DR. SAYISI (14)	GRV (15)	AKREDİTE (16)	TUS TT1 (17)	TUS TT2 (18)	TUS KTP (19)	DUS (20)	AB AYP (21)	KPSS-1 (22)	KPSS-2 (23)	KPSS-3 (24)
102630356	Ekonometri (İÖ)	4	TM-1	60	2		2, 46, 265	452000	---	220,12693	-	-	-								60,90926	58,79859	
102610246	İktisat	4	TM-1	85	3		46, 265	362000	---	239,38428	2	2	1								63,55414	62,02395	50,91649
102630108	İktisat (İÖ)	4	TM-1	85	3		2, 46, 265	432000	---	225,50371	-	-	-								63,55414	62,02395	50,91649
102610255	İşletme	4	TM-1	85	3		46, 265	379000	---	236,01861	1	5	2								64,18403	63,18417	62,89193
102630117	İşletme (İÖ)	4	TM-1	85	3		2, 46, 265	449000	---	221,13677	-	-	-								64,18403	63,18417	62,89193
102610264	Kamu Yönetimi	4	TM-3	85	3		46, 265	---	---	****	3	3	2								66,38335	63,76332	63,65161
102630126	Kamu Yönetimi (İÖ)	4	TM-3	85	3		2, 46, 265	---	---	****	-	-	-								66,38335	63,76332	63,65161
102610273	Maliye	4	TM-1	65	2		46, 265	239000	---	268,13304	1	1	2								63,84015	61,45399	54,22759
102630277	Maliye (İÖ)	4	TM-1	65	2		2, 46, 265	311000	---	250,03742	-	-	-								63,84015	61,45399	54,22759
102610616	Uluslararası Ticaret ve Lojistik	4	TM-1	60	2		46, 265	288000	---	255,32169	-	1	2								62,89018		
102630435	Uluslararası Ticaret ve Lojistik (İÖ)	4	TM-1	60	2		2, 46, 265	378000	---	236,33291	-	-	-								62,89018		
102610422	Yönetim Bilişim Sistemleri	4	TM-1	60	2		46, 265	281000	---	257,17238	-	2	2								64,42813	62,79973	
102630268	Yönetim Bilişim Sistemleri (İÖ)	4	TM-1	60	2		2, 46, 265	355000	---	240,83167	-	-	-								64,42813	62,79973	
	İlahiyat Fakültesi																						
102610704	İlahiyat	4	YGS-4	140	4		1, 17, 121, 708, 713	144000	40500	343,13977	13	9	17								60,88681	59,80256	59,73777
102630523	İlahiyat (İÖ)	4	YGS-4	120	3		1, 2, 17, 121, 708, 713	203000	54400	327,82383	-	-	-								60,88681	59,80256	59,73777
	İletişim Fakültesi																						
102610546	Gazetecilik	4	TS-2	55	2		265	---	---	****	-	-	4								60,22301	57,55517	
102630392	Gazetecilik (İÖ)	4	TS-2	55	2		2, 265	---	---	****	-	-	-								60,22301	57,55517	
102610537	Halkla İlişkiler ve Tanıtım	4	TS-2	55	2		265	---	---	****	-	2	1								60,53498	60,91983	
102630383	Halkla İlişkiler ve Tanıtım (İÖ)	4	TS-2	55	2		2, 265	---	---	****	-	-	-								60,53498	60,91983	
	Mimarlık Fakültesi																						
102610776	Mimarlık	4	MF-4	60	2		13, 265	48300	---	371,47087	-	-	3										
	Mühendislik Fakültesi																						
102610634	Bilgisayar Mühendisliği	4	MF-4	55	2		16, 265	157000	---	265,43764	-	-	4										
102630462	Bilgisayar Mühendisliği (İÖ)	4	MF-4	55	2		2, 16, 265	181000	---	251,94706	-	-	-										
102610291	Çevre Mühendisliği	4	MF-4	60	2		16, 46, 265	---	---	---	4	-	7		MÜDEK						65,98796	65,18820	57,06753
102610307	Elektrik-Elektronik Mühendisliği	4	MF-4	60	2		16, 265	134000	---	281,06736	-	-	5								71,44144	67,40908	
102630205	Elektrik-Elektronik Mühendisliği (İÖ)	4	MF-4	60	2		2, 16, 265	170000	---	257,90004	-	-	-								71,44144	67,40908	
102610555	Geomatik Mühendisliği	4	MF-4	55	2		16, 46, 265	186000	---	249,69111	-	2	4								62,69391	63,58395	
102610528	Gıda Mühendisliği	4	MF-4	55	2		16, 46, 265	220000	---	233,90801	1	2	4								60,77094	57,87393	
102630374	Gıda Mühendisliği (İÖ)	4	MF-4	55	2		2, 16, 265	246000	---	220,57229	-	-	-								60,77094	57,87393	
102610316	İnşaat Mühendisliği	4	MF-4	60	2		16, 265	99400	---	309,85066	-	1	3								70,53985	70,61756	72,44217
102630214	İnşaat Mühendisliği (İÖ)	4	MF-4	60	2		2, 16, 265	126000	---	287,12281	-	-	-								70,53985	70,61756	72,44217
102610334	Jeoloji Mühendisliği	4	MF-4	10	1		16, 265	---	---	----	10	3	6										
102610343	Kimya Mühendisliği	4	MF-4	50	2		16, 46, 265	---	---	---	5	2	4								66,66059	66,80286	60,43311
102610352	Maden Mühendisliği	4	MF-4	10	1		16, 265	---	---	----	8	-	4										
102610361	Makine Mühendisliği	4	MF-4	85	3		16, 265	176000	---	254,97230	3	2	9		MÜDEK						67,23132	66,84781	
102630189	Makine Mühendisliği (İÖ)	4	MF-4	85	3		2, 16, 265	196000	---	244,79883	-	-	-		MÜDEK						67,23132	66,84781	
102610379	Metalurji ve Malzeme Mühendisliği	4	MF-4	60	2		16, 46, 265	245000	---	221,43335	1	2	4								66,01744	68,73743	
102610801	Nanoteknoloji Mühendisliği (İngilizce)	4	MF-4	30	1		16, 17, 21, 28, 265	167000	---	259,72874	1	3	-										
	Sağlık Bilimleri Fakültesi																						
102610449	Ebelik	4	MF-3	80	2		38, 265	137000	---	282,25406	-	-	8								61,81831	64,64815	
102610431	Hemşirelik	4	MF-3	160	4		38, 265	113000	---	301,46817	4	4	7								64,39385	64,23166	57,74707
102610458	Sağlık Yönetimi	4	TM-1	60	2		265	158000	---	295,71750	-	1	3								67,44467	61,52596	
102630444	Sağlık Yönetimi (İÖ)	4	TM-1	60	2		2, 265	191000	---	283,14592	-	-	-								67,44467	61,52596	
	Teknoloji Fakültesi																						
102610643	İmalat Mühendisliği	4	MF-4	50	2		16, 265	---	---	---	-	1	2										

TABLO-4. Merkezi Yerleştirme İle Öğrenci Alan Yükseköğretim Lisans Programları

PROGRAM KODU (1)	PROGRAM ADI (2)	ÖGR. SÜRE (3)	PUAN TÜRÜ (4)	GENEL KONT. (5)	OK.BİR KONT. (6)	MEB (7)	ÖZEL KOŞUL VE AÇIKLAMALAR (8)	2015-ÖSYS 0,12BAŞARI SIRASI (9)	2015-ÖSYS EK PUANLI B.SIRA (10)	2015-ÖSYS EN KÜÇÜK PUAN (11)	P.DR. SAYI (12)	D..DR. SAYI (13)	Y.D.DR. SAYISI (14)	GRV (15)	AKREDİTE (16)	TUS TT1 (17)	TUS TT2 (18)	TUS KTP (19)	DUS (20)	AB AYP (21)	KPSS-1 (22)	KPSS-2 (23)	KPSS-3 (24)		
102610758	Mekatronik Mühendisliği	4	MF-4	48	2		16, 265	190000	---	247,62045	-	-	3												
102630532	Mekatronik Mühendisliği (İÖ)	4	MF-4	48	2		2, 16, 265	206000	---	239,97867	-	-	-												
102610767	Mekatronik Mühendisliği (M.T.O.K.)	4	MF-4	12	1		16, 40, 53, 265	211000	---	237,81997	-	-	-												
102630541	Mekatronik Mühendisliği (M.T.O.K.) (İÖ)	4	MF-4	12	1		2, 16, 40, 53, 265	224000	---	232,01222	-	-	-												
102610661	Otomotiv Mühendisliği	4	MF-4	42	2		16, 265	205000	---	240,25314	-	1	3												
102630498	Otomotiv Mühendisliği (İÖ)	4	MF-4	42	2		2, 16, 265	222000	---	233,17419	-	-	-												
102610388	Tıp Fakültesi	6	MF-3	180	5		5, 265	14000	---	445,26566	94	44	66		TEPDAD	45,12046		44,90462							
102610591	Veteriner Fakültesi	5	MF-3	55	2		265	140000	---	280,05241	4	8	22												
	Turizm İşletmeciliği ve Otelcilik Yüksekokulu																								
102610891	Gastronomi ve Mutfak Sanatları	4	YGS-4	50	2		1	----	-	-	3												
102630577	Gastronomi ve Mutfak Sanatları (İÖ)	4	YGS-4	50	2		1, 2	----	-	-	-												
102610794	Konaklama İşletmeciliği	4	YGS-6	50	2		1, 713	769000	153000	235,31187	-	1	2												
	Suşehri Sağlık Yüksekokulu																								
102610688	Hemşirelik	4	YGS-2	160	4		1, 38	166000	28700	311,60985	-	-	3								64,39385	64,23166	57,74707		
	Zara Veysel Dursun Uygulamalı Bilimler Yüksekokulu																								
102610573	Bankacılık ve Finans	4	YGS-6	60	2		1, 713	593000	132000	250,79599	-	-	3	*							59,71992	58,38604			
102610582	Sigortacılık ve Risk Yönetimi	4	YGS-6	60	2		1, 713	740000	151000	237,61563	-	-	3	*							56,95047	55,25392			
	ÇAĞ ÜNİVERSİTESİ (MERSİN)																								
	Fen-Edebiyat Fakültesi																								
201010051	İngilizce Öğretmenliği (Tam Burslu)	4	DİL-1	8			1, 3, 17, 21, 27, 77	11500	1180	376,06094	-	1	3								59,12417	64,74042	54,68243		
201010324	İngilizce Öğretmenliği (%75 Burslu)	4	DİL-1	35			1, 3, 17, 21, 27, 77	16300	1560	345,86165	-	-	-								59,12417	64,74042	54,68243		
201010069	İngilizce Öğretmenliği (%50 Burslu)	4	DİL-1	35			1, 3, 17, 21, 27, 77	29000	2560	285,82214	-	-	-								59,12417	64,74042	54,68243		
201010527	Psikoloji (İngilizce) (Ücretli)	4	TM-3	30			17, 21, 27, 28	156000	---	312,07262	-	-	-												
201010536	Psikoloji (İngilizce) (Tam Burslu)	4	TM-3	10			3, 17, 21, 27, 28	33900	---	386,99270	3	-	1												
201010545	Psikoloji (İngilizce) (%50 Burslu)	4	TM-3	24			3, 17, 21, 27, 28	57300	---	365,78028	-	-	-												
201010554	Psikoloji (İngilizce) (%25 Burslu)	4	TM-3	35			3, 17, 21, 27, 28	94400	---	341,37740	-	-	-												
201010493	Türk Dili ve Edebiyatı (Tam Burslu)	4	TS-2	6			3, 27	75200	---	339,79228	-	1	4								59,13026	62,14145	56,03973		
201010599	Türk Dili ve Edebiyatı (%75 Burslu)	4	TS-2	29			3, 27	136000	---	310,05829	-	-	-								59,13026	62,14145	56,03973		
201010509	Türk Dili ve Edebiyatı (%50 Burslu)	4	TS-2	20			3, 27	266000	---	268,07978	-	-	-								59,13026	62,14145	56,03973		
	İktisadi ve İdari Bilimler Fakültesi																								
201010148	Uluslararası Finans ve Bankacılık (İngilizce) (Tam Burslu)	4	TM-1	6			3, 17, 21, 27, 28	184000	---	285,53272	1	-	3								59,13463	57,43724			
201010369	Uluslararası Finans ve Bankacılık (İngilizce) (%75 Burslu)	4	TM-1	34			3, 17, 21, 27, 28	432000	---	225,49192	-	-	-								59,13463	57,43724			

TABLO-4. Merkezi Yerleştirme İle Öğrenci Alan Yükseköğretim Lisans Programları

PROGRAM KODU (1)	PROGRAM ADI (2)	ÖGR. SÜRE (3)	PUAN TÜRÜ (4)	GENEL KONT. (5)	OK.BİR KONT. (6)	MEB (7)	ÖZEL KOŞUL VE AÇIKLAMALAR (8)	2015-ÖSYS 0,12BAŞARI SIRASI (9)	2015-ÖSYS EK PUANLI B.SIRA (10)	2015-ÖSYS EN KÜÇÜK PUAN (11)	P.DR. SAYI (12)	D..DR. SAYI (13)	Y.D.DR. SAYISI (14)	GRV (15)	AKREDİTE (16)	TUS TT1 (17)	TUS TT2 (18)	TUS KTP (19)	DUS (20)	AB AYP (21)	KPSS-1 (22)	KPSS-2 (23)	KPSS-3 (24)	
201010157	Uluslararası Finans ve Bankacılık (İngilizce) (%50 Burslu)	4	TM-1	15			3, 17, 21, 27, 28		---		-	-	-									59,13463	57,43724	
201010175	Uluslararası İlişkiler (İngilizce) (Tam Burslu)	4	TM-3	10			3, 17, 21, 27, 28	...	---	****	2	1	2									67,13202	70,00470	40,30137
201010378	Uluslararası İlişkiler (İngilizce) (%75 Burslu)	4	TM-3	26			3, 17, 21, 27, 28	...	---	****	-	-	-									67,13202	70,00470	40,30137
201010184	Uluslararası İlişkiler (İngilizce) (%50 Burslu)	4	TM-3	64			3, 17, 21, 27, 28	...	---	****	-	-	-									67,13202	70,00470	40,30137
201010112	Uluslararası İşletme (İngilizce) (Tam Burslu)	4	TM-1	5			3, 17, 21, 27, 28	190000	---	283,45036	2	1	1									62,13862	63,68812	
201010342	Uluslararası İşletme (İngilizce) (%75 Burslu)	4	TM-1	35			3, 17, 21, 27, 28	405000	---	231,03796	-	-	-									62,13862	63,68812	
201010121	Uluslararası İşletme (İngilizce) (%50 Burslu)	4	TM-1	10			3, 17, 21, 27, 28		---		-	-	-									62,13862	63,68812	
201010642	Uluslararası Ticaret ve Lojistik (İngilizce) (Tam Burslu)	4	TM-1	10			3, 17, 21, 27, 28	140000	---	303,67693	1	-	4									63,89229	68,95529	
201010651	Uluslararası Ticaret ve Lojistik (İngilizce) (%75 Burslu)	4	TM-1	40			3, 17, 21, 27, 28	327000	---	246,62877	-	-	-									63,89229	68,95529	
201010669	Uluslararası Ticaret ve Lojistik (İngilizce) (%50 Burslu)	4	TM-1	50			3, 17, 21, 27, 28	460000	---	216,50355	-	-	-									63,89229	68,95529	
201010236	Hukuk Fakültesi (Ücretli)	4	TM-3	67			10, 17, 21, 27, 86	94700	---	341,18100	-	-	-								45,78403	68,63514	67,92676	
201010245	Hukuk Fakültesi (Tam Burslu)	4	TM-3	19			3, 10, 17, 21, 27, 86	25200	---	397,43369	3	1	7								45,78403	68,63514	67,92676	
201010254	Hukuk Fakültesi (%50 Burslu)	4	TM-3	23			3, 10, 17, 21, 27, 86	36100	---	384,63710	-	-	-								45,78403	68,63514	67,92676	
201010475	Hukuk Fakültesi (%25 Burslu)	4	TM-3	76			3, 10, 17, 21, 27, 86	58500	---	364,89709	-	-	-								45,78403	68,63514	67,92676	
	ÇANAKKALE ONSEKİZ MART ÜNİVERSİTESİ																							
	Deniz Bilimleri ve Teknolojisi Fakültesi																							
102710493	Su Ürünleri Mühendisliği	4	MF-2	10	1		32	...	---	----	9	14	10											
	Eğitim Fakültesi																							
102710024	Bilgisayar ve Öğretim Teknolojileri Öğretmenliği	4	YGS-1	60	2		1	284000	11900	275,58406	2	-	3									71,94310	68,00705	
102710121	Coğrafya Öğretmenliği	4	TS-1	20	1		1	20700	3940	383,25540	1	1	2									69,22101	65,49567	69,22559
102710033	Fen Bilgisi Öğretmenliği	4	MF-2	65	2		1	178000	21200	256,60182	-	1	5									69,46087	66,42501	67,24200
102710042	İngilizce Öğretmenliği	4	DİL-1	100	3	17	1, 15, 17, 75, 77	8630	953	396,71030	1	3	5									65,62855	71,55141	67,24214
102710051	Japonca Öğretmenliği	4	DİL-3	40	1		1, 17, 102	15100	2520	376,71650	-	-	3	*								61,42600	66,83386	56,76508
102710854	Kimya Öğretmenliği	4	YGS-2	20	1		1	----	-	2	2											
102710069	Okul Öncesi Öğretmenliği	4	YGS-5	60	2		1	129000	27900	351,12350	-	2	2									71,11335	67,39976	
102730046	Okul Öncesi Öğretmenliği (İÖ)	4	YGS-5	60	2		1, 2	153000	31200	342,33407	-	-	-									71,11335	67,39976	
102710518	Rehberlik ve Psikolojik Danışmanlık	4	TM-3	40	1	3	75	31100	---	390,14869	-	1	3									77,22027	74,09027	74,40474
102730276	Rehberlik ve Psikolojik Danışmanlık (İÖ)	4	TM-3	40	1		2	36300	---	384,45171	-	-	-									77,22027	74,09027	74,40474
102710078	Sınıf Öğretmenliği	4	TM-2	90	3		1	85800	17500	339,98116	-	6	4									73,72221	69,49019	68,83170
102710087	Sosyal Bilgiler Öğretmenliği	4	TS-1	45	2		1	48600	6000	351,10025	-	2	3									68,98063	66,93121	66,66295
102710096	Türkçe Öğretmenliği	4	TS-2	80	2		1	19400	3640	392,88669	1	3	5									71,66211	66,90963	68,70118
	Fen ve Edebiyat Fakültesi																							
102710139	Arkeoloji	4	TM-3	65	2		4	380000	---	250,53572	3	4	5									62,72041	62,26896	63,56377
102710148	Biyoloji	4	MF-2	25	1		15, 17, 86	228000	---	232,70461	6	7	5									64,33352	62,77786	62,70623

TABLE-4. Merkezi Yerleştirme İle Öğrenci Alan Yükseköğretim Lisans Programları

PROGRAM KODU (1)	PROGRAM ADI (2)	ÖGR. SÜRE (3)	PUAN TÜRÜ (4)	GENEL KONT. (5)	OK.BİR KONT. (6)	MEB (7)	ÖZEL KOŞUL VE AÇIKLAMALAR (8)	2015-ÖSYS 0,12BAŞARI SIRASI (9)	2015-ÖSYS EK PUANLI B.SIRA (10)	2015-ÖSYS EN KÜÇÜK PUAN (11)	P.DR. SAYI (12)	D..DR. SAYI (13)	Y.D.DR. SAYISI (14)	GRV (15)	AKREDİTE (16)	TUS TT1 (17)	TUS TT2 (18)	TUS KTP (19)	DUS (20)	AB AYP (21)	KPSS-1 (22)	KPSS-2 (23)	KPSS-3 (24)	
102710157	Coğrafya	4	TS-1	75	2			52100	---	348,18757	2	3	3									66,72139	65,74390	63,50163
102710175	İngiliz Dili ve Edebiyatı	4	DİL-1	60	2		15, 17, 77	12500	---	369,85404	1	-	2									64,85900	73,62400	66,27022
102710193	Matematik	4	MF-1	50	2			196000	---	247,53625	5	-	6									73,31130	72,46964	66,32459
102710703	Moleküler Biyoloji ve Genetik (İngilizce)	4	MF-3	50	2		15, 17, 28	84300	---	329,34719	1	-	3											
102710209	Sanat Tarihi	4	TS-2	60	2			175000	---	295,28808	2	1	5									62,06661	61,89133	64,38880
102710218	Sosyoloji	4	TM-3	60	2			133000	---	321,92352	-	3	3									66,39838	63,42181	
102730301	Sosyoloji (İÖ)	4	TM-3	60	2		2	178000	---	303,79087	-	-	-									66,39838	63,42181	
102710227	Tarih	4	TS-2	70	2		46	95100	---	328,51307	-	5	9									65,75293	64,31724	63,90120
102730107	Tarih (İÖ)	4	TS-2	70	2		2, 46	134000	---	310,92441	-	-	-									65,75293	64,31724	63,90120
102710236	Türk Dili ve Edebiyatı	4	TS-2	70	2			55500	---	353,17249	2	1	6									68,68549	67,07208	68,75380
102730116	Türk Dili ve Edebiyatı (İÖ)	4	TS-2	70	2		2	79400	---	337,18567	-	-	-									68,68549	67,07208	68,75380
	Siyasal Bilgiler Fakültesi																							
102710766	İktisat	4	TM-1	60	2			239000	---	268,22240	-	-	5									64,40155	62,10901	
102730355	İktisat (İÖ)	4	TM-1	60	2		2	298000	---	252,98497	-	-	-									64,40155	62,10901	
102710863	İşletme	4	TM-1	60	2		46	...	---	---	1	1	3											
102710748	Siyaset Bilimi ve Kamu Yönetimi	4	TM-3	60	2		46	...	---	----	1	-	2											
102730364	Siyaset Bilimi ve Kamu Yönetimi (İÖ)	4	TM-3	60	2		2	...	---	----	-	-	-											
	İlahiyat Fakültesi																							
102710669	İlahiyat	4	YGS-4	200	5		1, 17, 121, 708	150000	41900	341,36971	6	5	11									61,90245	63,35564	60,79161
102730267	İlahiyat (İÖ)	4	YGS-4	150	4		1, 2, 17, 121, 708	193000	51900	330,18071	-	-	-									61,90245	63,35564	60,79161
	İletişim Fakültesi																							
102710245	Radyo, Televizyon ve Sinema	4	TS-2	50	2		46	...	---	----	-	1	3											
102730294	Radyo, Televizyon ve Sinema (İÖ)	4	TS-2	50	2		2	...	---	----	-	-	-											
	Mimarlık ve Tasarım Fakültesi																							
102710333	Peyzaj Mimarlığı	4	MF-4	60	2			188000	---	248,38962	1	3	5									64,98721	58,94095	
	Mühendislik Fakültesi																							
102710263	Bilgisayar Mühendisliği	4	MF-4	60	2		16, 46	93500	---	315,60583	1	3	3									73,87159	72,99929	
102710678	Çevre Mühendisliği (İngilizce)	4	MF-4	50	2		16, 17, 21, 28	188000	---	248,49180	2	2	2									65,85987	62,44135	
102710687	Geomatik Mühendisliği	4	MF-4	50	2		16	133000	---	281,88826	-	-	4											
102730285	Geomatik Mühendisliği (İÖ)	4	MF-4	50	2		2, 16	162000	---	262,75390	-	-	-											
102710784	Geomatik Mühendisliği (KKTC Uyruklu)	4	MF-4	1			16, 90	191000	---	246,82899	-	-	-											
102710281	Gıda Mühendisliği	4	MF-4	60	2		16, 46	149000	---	270,48763	5	2	5									70,58388	70,85506	
102710881	İnşaat Mühendisliği	4	MF-4	60	2		16	...	---	----	1	1	1											
102710306	Jeoloji Mühendisliği	4	MF-4	20	1		16	239000	---	225,19568	6	1	4									63,59454	73,09197	
102710712	Maden Mühendisliği	4	MF-4	15	1		16	239000	---	225,36576	-	2	2											
102710324	Tıp Fakültesi	6	MF-3	120	3		5	10700	---	455,20936	26	23	97			51,39680		51,54954						
	Turizm Fakültesi																							
102710739	Seyahat İşletmeciliği ve Turizm Rehberliği	4	TM-1	75	2			358000	---	240,16607	-	2	2									55,29230		
102710775	Turizm İşletmeciliği	4	TM-1	75	2			359000	---	240,07343	1	2	1											
102730346	Turizm İşletmeciliği (İÖ)	4	TM-1	75	2		2	402000	---	231,69672	-	-	-											
	Ziraat Fakültesi																							
102710527	Bahçe Bitkileri	4	MF-2	40	1			245000	---	224,52817	2	2	4									57,39961	56,31794	
102710536	Bitki Koruma	4	MF-2	40	1			201000	---	244,60391	7	-	-									64,44676	60,67813	
102710545	Tarım Ekonomisi	4	TM-1	40	1			306000	---	251,13846	1	2	2									58,84058	56,35606	
102710845	Tarım Makineleri ve Teknolojileri Mühendisliği	4	MF-4	10	1				---		2	2	-									60,12459		

TABLE-4. Merkezi Yerleştirme İle Öğrenci Alan Yükseköğretim Lisans Programları

PROGRAM KODU (1)	PROGRAM ADI (2)	ÖGR. SÜRE (3)	PUAN TÜRÜ (4)	GENEL KONT. (5)	OK.BİR KONT. (6)	MEB (7)	ÖZEL KOŞUL VE AÇIKLAMALAR (8)	2015-ÖSYS 0,12BAŞARI SIRASI (9)	2015-ÖSYS EK PUANLI B.SIRA (10)	2015-ÖSYS EN KÜÇÜK PUAN (11)	P.DR. SAYI (12)	D..DR. SAYI (13)	Y.D.DR. SAYISI (14)	GRV (15)	AKREDİTE (16)	TUS TT1 (17)	TUS TT2 (18)	TUS KTP (19)	DUS (20)	AB AYP (21)	KPSS-1 (22)	KPSS-2 (23)	KPSS-3 (24)	
102710633	Tarımsal Biyoteknoloji	4	MF-3	40	1			254000	---	222,23809	1	3	-								54,94439	53,94043		
102710599	Tarımsal Yapılar ve Sulama	4	MF-4	15	1			---	---	---	-	3	3											
102710563	Tarla Bitkileri	4	MF-3	40	1			249000	---	224,84501	3	1	1								60,03956	56,65478		
102710572	Toprak Bilimi ve Bitki Besleme	4	MF-2	15	1			---	---	---	5	-	2											
102710581	Zootekni	4	MF-2	35	1			250000	---	221,16710	6	1	1								57,64518	60,79202		
	Çanakkale Sağlık Yüksekokulu																							
102710387	Acil Yardım ve Afet Yönetimi	4	YGS-2	60	2		1	177000	30400	306,34397	-	-	3								66,41761	65,25688		
102710818	Acil Yardım ve Afet Yönetimi (KKTC Uyraklı)	4	YGS-2	2			1, 90				-	-	-								66,41761	65,25688		
102710396	Ebelik	4	YGS-2	70	2		1, 38, 78	179000	30800	305,29684	-	-	3	*							60,42418	59,56127		
102710403	Hemşirelik	4	YGS-2	120	3		1, 38	118000	21200	340,91842	-	3	3								63,34827	58,63816		
	Biga İktisadi ve İdari Bilimler Fakültesi																							
102710439	Çalışma Ekonomisi ve Endüstri İlişkileri	4	TM-1	90	3		46	291000	---	254,76034	-	3	3								64,84678	62,85179	64,66411	
102730134	Çalışma Ekonomisi ve Endüstri İlişkileri (İÖ)	4	TM-1	90	3		2, 46	351000	---	241,55936	-	-	-								64,84678	62,85179	64,66411	
102710509	Ekonometri	4	TM-1	80	2			358000	---	240,28564	-	-	4								63,39299	62,19799		
102730213	Ekonometri (İÖ)	4	TM-1	80	2		2	398000	---	232,40008	-	-	-								63,39299	62,19799		
102710448	İktisat	4	TM-1	90	3			311000	---	250,04180	2	-	5								64,40155	62,10901		
102730143	İktisat (İÖ)	4	TM-1	90	3		2	374000	---	237,09721	-	-	-								64,40155	62,10901		
102710457	İşletme	4	TM-1	100	3			330000	---	246,12047	1	4	8								63,84797	62,07904	55,66016	
102730152	İşletme (İÖ)	4	TM-1	100	3		2	392000	---	233,52383	-	-	-								63,84797	62,07904	55,66016	
102710466	Kamu Yönetimi	4	TM-3	90	3		46	---	---	---	-	3	3								67,65489	64,48218		
102730161	Kamu Yönetimi (İÖ)	4	TM-3	90	3		2, 46	---	---	---	-	-	-								67,65489	64,48218		
102710836	Kamu Yönetimi (KKTC Uyraklı)	4	TM-3	1			46, 90	---	---	---	-	-	-								67,65489	64,48218		
102710475	Maliye	4	TM-1	90	3			204000	---	278,86809	1	3	3								65,20337	62,22841		
102730179	Maliye (İÖ)	4	TM-1	90	3		2	290000	---	255,06669	-	-	-								65,20337	62,22841		
102710484	Uluslararası İlişkiler	4	TM-3	95	3		46	---	---	---	-	2	2								69,02710	66,54542	69,00007	
102730188	Uluslararası İlişkiler (İÖ)	4	TM-3	95	3		2, 46	---	---	---	-	-	-								69,02710	66,54542	69,00007	
	Biga Uygulamalı Bilimler Yüksekokulu																							
102710757	Uluslararası Ticaret, Lojistik ve İşletmecilik	4	YGS-6	60	2		1	356000	72300	281,35665	-	2	2											
102730337	Uluslararası Ticaret, Lojistik ve İşletmecilik (İÖ)	4	YGS-6	60	2		1, 2	463000	100000	265,40024	-	-	-											
	Gökçeada Uygulamalı Bilimler Yüksekokulu																							
102710606	Balıkçılık Teknolojisi	4	YGS-2	10	1		1, 32	693000	70700	216,13784	-	-	3								57,01047	55,70688		
102710624	Gastronomi ve Mutfak Sanatları	4	YGS-4	45	2		1	143000	40300	343,39151	-	-	3	*							59,96416			
	Çan Uygulamalı Bilimler Yüksekokulu																							
102710872	İş Sağlığı ve Güvenliği	4	YGS-2	60	2		1	---	---	---	-	-	3											
	ÇANKAYA ÜNİVERSİTESİ (ANKARA)																							
	Fen-Edebiyat Fakültesi																							
201110023	İngiliz Dili ve Edebiyatı (İngilizce) (Tam Burslu)	4	DİL-1	5			3, 17, 21, 28, 31, 77	7090	---	408,85908	1	2	2								61,96514	70,54271	61,46451	
201110474	İngiliz Dili ve Edebiyatı (İngilizce) (%50 Burslu)	4	DİL-1	15			3, 17, 21, 28, 31, 77	27700	---	290,75025	-	-	-								61,96514	70,54271	61,46451	
201110756	Matematik (İngilizce) (Tam Burslu)	4	MF-1	5			3, 17, 21, 28, 31	---	---	---	2	-	4											

TABLO-4. Merkezi Yerleştirme İle Öğrenci Alan Yükseköğretim Lisans Programları

PROGRAM KODU (1)	PROGRAM ADI (2)	ÖĞR. SÜRE (3)	PUAN TÜRÜ (4)	GENEL KONT. (5)	OK.BİR KONT. (6)	MEB (7)	ÖZEL KOŞUL VE AÇIKLAMALAR (8)	2015-ÖSYS 0,12BAŞARI SIRASI (9)	2015-ÖSYS EK PUANLI B.SIRA (10)	2015-ÖSYS EN KÜÇÜK PUAN (11)	P.DR. SAYI (12)	D..DR. SAYI (13)	Y.D.DR. SAYISI (14)	GRV (15)	AKREDİTE (16)	TUS TT1 (17)	TUS TT2 (18)	TUS KTP (19)	DUS (20)	AB AYP (21)	KPSS-1 (22)	KPSS-2 (23)	KPSS-3 (24)	
201110765	Matematik (İngilizce) (%50 Burslu)	4	MF-1	10			3, 17, 21, 28, 31	...	---	----	-	-	-											
201110068	Mütercim-Tercümanlık (İngilizce) (Tam Burslu)	4	DİL-1	5			3, 17, 21, 28, 31	1950	---	460,34565	-	1	4									64,61230	75,26712	63,16470
201110492	Mütercim-Tercümanlık (İngilizce) (%50 Burslu)	4	DİL-1	20			3, 17, 21, 28, 31	19600	---	327,35185	-	-	-									88,20266	92,18163	
201110571	Psikoloji (İngilizce) (Ücretli)	4	TM-3	15			17, 21, 28, 31	131000	---	322,81300	-	-	-											
201110589	Psikoloji (İngilizce) (Tam Burslu)	4	TM-3	8			3, 17, 21, 28, 31	24800	---	397,82078	1	1	1											
201110598	Psikoloji (İngilizce) (%50 Burslu)	4	TM-3	30			3, 17, 21, 28, 31	53500	---	368,79792	-	-	-											
201110702	Psikoloji (İngilizce) (%25 Burslu)	4	TM-3	15			3, 17, 21, 28, 31	93800	---	341,70774	-	-	-											
201110077	Hukuk Fakültesi (Ücretli)	4	TM-3	130			10, 31, 46	61200	---	362,83168	-	-	-								45,89330	68,74128	68,27781	
201110086	Hukuk Fakültesi (Tam Burslu)	4	TM-3	20			3, 10, 31, 46	12500	---	418,06851	8	-	10								45,89330	68,74128	68,27781	
201110695	Hukuk Fakültesi (%50 Burslu)	4	TM-3	40			3, 10, 31, 46	28400	---	393,34567	-	-	-								45,89330	68,74128	68,27781	
	İktisadi ve İdari Bilimler Fakültesi																							
201110641	Bankacılık ve Finans (İngilizce) (Tam Burslu)	4	TM-1	5			3, 17, 21, 28, 31	132000	---	307,48584	-	1	3											
201110659	Bankacılık ve Finans (İngilizce) (%50 Burslu)	4	TM-1	40			3, 17, 21, 28, 31	439000	---	223,83451	-	-	-											
201110102	İktisat (İngilizce) (Tam Burslu)	4	TM-1	8			3, 17, 21, 28, 31	88200	---	333,28412	2	-	2									66,80951	69,57239	
201110508	İktisat (İngilizce) (%50 Burslu)	4	TM-1	40			3, 17, 21, 28, 31	387000	---	234,51384	-	-	-									66,80951	69,57239	
201110289	İktisat (İngilizce) (%25 Burslu)	4	TM-1	5			3, 17, 21, 28, 31		---		-	-	-									66,80951	69,57239	
201110129	İşletme (İngilizce) (Tam Burslu)	4	TM-1	8			3, 17, 21, 28, 31	99000	---	326,06718	4	4	1									66,45691	69,21333	47,80494
201110517	İşletme (İngilizce) (%50 Burslu)	4	TM-1	55			3, 17, 21, 28, 31	378000	---	236,33847	-	-	-									66,45691	69,21333	47,80494
201110298	İşletme (İngilizce) (%25 Burslu)	4	TM-1	5			3, 17, 21, 28, 31		---		-	-	-									66,45691	69,21333	47,80494
201110138	Siyaset Bilimi ve Uluslararası İlişkiler (İngilizce) (Ücretli)	4	TM-3	15			17, 21, 28, 31	...	---	****	-	-	-									66,93110	69,96854	
201110147	Siyaset Bilimi ve Uluslararası İlişkiler (İngilizce) (Tam Burslu)	4	TM-3	8			3, 17, 21, 28, 31	...	---	****	2	3	2									66,93110	69,96854	
201110526	Siyaset Bilimi ve Uluslararası İlişkiler (İngilizce) (%50 Burslu)	4	TM-3	30			3, 17, 21, 28, 31	...	---	****	-	-	-									66,93110	69,96854	
201110305	Siyaset Bilimi ve Uluslararası İlişkiler (İngilizce) (%25 Burslu)	4	TM-3	25			3, 17, 21, 28, 31	...	---	****	-	-	-									66,93110	69,96854	
201110165	Uluslararası Ticaret (İngilizce) (Tam Burslu)	4	TM-1	8			3, 17, 21, 28, 31	91400	---	331,00891	1	1	3									64,71880	67,55803	
201110535	Uluslararası Ticaret (İngilizce) (%50 Burslu)	4	TM-1	25			3, 17, 21, 28, 31	292000	---	254,61498	-	-	-									64,71880	67,55803	
201110314	Uluslararası Ticaret (İngilizce) (%25 Burslu)	4	TM-1	15			3, 17, 21, 28, 31	424000	---	227,12039	-	-	-									64,71880	67,55803	
	Mimarlık Fakültesi																							
201110359	Mimarlık (İngilizce) (Ücretli)	4	MF-4	16			13, 17, 21, 28, 31	102000	---	307,64580	-	-	-									67,45526		
201110368	Mimarlık (İngilizce) (Tam Burslu)	4	MF-4	8			3, 13, 17, 21, 28, 31	27900	---	407,23678	2	-	7									67,45526		
201110377	Mimarlık (İngilizce) (%50 Burslu)	4	MF-4	41			3, 13, 17, 21, 28, 31	65400	---	347,35895	-	-	-									67,45526		

TABLO-4. Merkezi Yerleştirme İle Öğrenci Alan Yükseköğretim Lisans Programları

PROGRAM KODU (1)	PROGRAM ADI (2)	ÖĞR. SÜRE (3)	PUAN TÜRÜ (4)	GENEL KONT. (5)	OK.BİR KONT. (6)	MEB (7)	ÖZEL KOŞUL VE AÇIKLAMALAR (8)	2015-ÖSYS 0,12BAŞARI SIRASI (9)	2015-ÖSYS EK PUANLI B.SIRA (10)	2015-ÖSYS EN KÜÇÜK PUAN (11)	P.DR. SAYI (12)	D..DR. SAYI (13)	Y.D.DR. SAYISI (14)	GRV (15)	AKREDİTE (16)	TUS TT1 (17)	TUS TT2 (18)	TUS KTP (19)	DUS (20)	AB AYP (21)	KPSS-1 (22)	KPSS-2 (23)	KPSS-3 (24)		
201110668	Şehir ve Bölge Planlama (İngilizce) (Tam Burslu)	4	MF-4	3			3, 17, 21, 28, 31	64600	---	348,51869	-	1	3												
201110677	Şehir ve Bölge Planlama (İngilizce) (%50 Burslu)	4	MF-4	20			3, 17, 21, 28, 31	212000	---	237,33207	-	-	-												
	Mühendislik Fakültesi																								
201110183	Bilgisayar Mühendisliği (İngilizce) (Tam Burslu)	4	MF-4	8			3, 16, 17, 21, 28, 31	43200	---	379,69376	1	1	8		MÜDEK							70,33656	73,63790		
201110544	Bilgisayar Mühendisliği (İngilizce) (%50 Burslu)	4	MF-4	35			3, 16, 17, 21, 28, 31	106000	---	303,44860	-	-	-		MÜDEK							70,33656	73,63790		
201110323	Bilgisayar Mühendisliği (İngilizce) (%25 Burslu)	4	MF-4	25			3, 16, 17, 21, 28, 31	195000	---	245,22881	-	-	-		MÜDEK							70,33656	73,63790		
201110711	Elektrik-Elektronik Mühendisliği (İngilizce) (Ücretli)	4	MF-4	5			16, 17, 21, 28, 31	197000	---	243,90179	-	-	-									73,88176	77,70215		
201110729	Elektrik-Elektronik Mühendisliği (İngilizce) (Tam Burslu)	4	MF-4	8			3, 16, 17, 21, 28, 31	37300	---	389,66983	1	-	2									73,88176	77,70215		
201110738	Elektrik-Elektronik Mühendisliği (İngilizce) (%50 Burslu)	4	MF-4	40			3, 16, 17, 21, 28, 31	93700	---	315,44625	-	-	-									73,88176	77,70215		
201110747	Elektrik-Elektronik Mühendisliği (İngilizce) (%25 Burslu)	4	MF-4	20			3, 16, 17, 21, 28, 31	172000	---	256,78624	-	-	-									73,88176	77,70215		
201110208	Elektronik ve Haberleşme Mühendisliği (İngilizce) (Tam Burslu)	4	MF-4	8			3, 16, 17, 21, 28, 31	48400	---	371,29162	2	1	3		MÜDEK							70,71334	72,88128		
201110553	Elektronik ve Haberleşme Mühendisliği (İngilizce) (%50 Burslu)	4	MF-4	50			3, 16, 17, 21, 28, 31	173000	---	256,62947	-	-	-		MÜDEK							70,71334	72,88128		
201110226	Endüstri Mühendisliği (İngilizce) (Tam Burslu)	4	MF-4	8			3, 16, 17, 21, 28, 31	45300	---	376,31413	-	1	6		MÜDEK							68,76642	71,85537		
201110562	Endüstri Mühendisliği (İngilizce) (%50 Burslu)	4	MF-4	35			3, 16, 17, 21, 28, 31	104000	---	305,71765	-	-	-		MÜDEK							68,76642	71,85537		
201110341	Endüstri Mühendisliği (İngilizce) (%25 Burslu)	4	MF-4	25			3, 16, 17, 21, 28, 31	184000	---	250,76753	-	-	-		MÜDEK							68,76642	71,85537		
201110605	İnşaat Mühendisliği (İngilizce) (Ücretli)	4	MF-4	15			16, 17, 21, 28, 31	131000	---	282,79444	-	-	-												
201110614	İnşaat Mühendisliği (İngilizce) (Tam Burslu)	4	MF-4	8			3, 16, 17, 21, 28, 31	44900	---	376,93585	2	1	4												
201110623	İnşaat Mühendisliği (İngilizce) (%50 Burslu)	4	MF-4	40			3, 16, 17, 21, 28, 31	95100	---	314,03399	-	-	-												
201110447	Makine Mühendisliği (İngilizce) (Ücretli)	4	MF-4	5			16, 17, 21, 28, 31	193000	---	245,84852	-	-	-												
201110456	Makine Mühendisliği (İngilizce) (Tam Burslu)	4	MF-4	8			3, 16, 17, 21, 28, 31	45600	---	375,83141	2	-	5												
201110465	Makine Mühendisliği (İngilizce) (%50 Burslu)	4	MF-4	45			3, 16, 17, 21, 28, 31	123000	---	289,36083	-	-	-												
201110395	Mekatronik Mühendisliği (İngilizce) (Tam Burslu)	4	MF-4	8			3, 16, 17, 21, 28, 31	54200	---	362,64407	2	-	2												
201110402	Mekatronik Mühendisliği (İngilizce) (%50 Burslu)	4	MF-4	40			3, 16, 17, 21, 28, 31	192000	---	246,71617	-	-	-												
	ÇANKIRI KARATEKİN ÜNİVERSİTESİ																								
	Edebiyat Fakültesi																								
102810183	Bilgi ve Belge Yönetimi	4	TM-3	50	2		46	164000	---	309,31153	1	1	5												
102830151	Bilgi ve Belge Yönetimi (İÖ)	4	TM-3	50	2		2, 46	204000	---	295,15562	-	-	-												
102810156	Coğrafya	4	TS-1	50	2		46	75800	---	332,03449	2	1	7								63,00359	61,78972	60,06267		
102830133	Coğrafya (İÖ)	4	TS-1	50	2		2, 46	99200	---	319,50570	-	-	-								63,00359	61,78972	60,06267		
102810102	Felsefe	4	TM-3	60	2		46	335000	---	260,28136	2	2	4								61,02747	60,97973	56,23402		

TABLO-4. Merkezi Yerleştirme İle Öğrenci Alan Yükseköğretim Lisans Programları

PROGRAM KODU (1)	PROGRAM ADI (2)	ÖGR. SÜRE (3)	PUAN TÜRÜ (4)	GENEL KONT. (5)	OK.BİR KONT. (6)	MEB (7)	ÖZEL KOŞUL VE AÇIKLAMALAR (8)	2015-ÖSYS 0,12BAŞARI SIRASI (9)	2015-ÖSYS EK PUANLI B.SIRA (10)	2015-ÖSYS EN KÜÇÜK PUAN (11)	P.DR. SAYI (12)	D.DR. SAYI (13)	Y.D.DR. SAYISI (14)	GRV (15)	AKREDİTE (16)	TUS TT1 (17)	TUS TT2 (18)	TUS KTP (19)	DUS (20)	AB AYP (21)	KPSS-1 (22)	KPSS-2 (23)	KPSS-3 (24)	
102830072	Felsefe (İÖ)	4	TM-3	60	2		2, 46	376000	---	251,34245	-	-	-								61,02747	60,97973	56,23402	
102810068	Sosyoloji	4	TM-3	60	2		46	217000	---	290,91771	-	2	6									62,14870	61,07649	53,32764
102830063	Sosyoloji (İÖ)	4	TM-3	60	2		2, 46	259000	---	278,90590	-	-	-									62,14870	61,07649	53,32764
102810059	Tarih	4	TS-2	60	2		46	156000	---	302,05414	2	2	13									61,72011	61,89422	58,02670
102830036	Tarih (İÖ)	4	TS-2	60	2		2, 46	206000	---	285,14254	-	-	-									61,72011	61,89422	58,02670
102810077	Türk Dili ve Edebiyatı	4	TS-2	60	2		46	94200	---	329,00616	1	2	9									64,52060	63,03054	62,09248
102830045	Türk Dili ve Edebiyatı (İÖ)	4	TS-2	60	2		2, 46	130000	---	312,56817	-	-	-									64,52060	63,03054	62,09248
	Fen Fakültesi																							
102810086	Matematik	4	MF-1	20	1			248000	---	224,18836	1	5	6									63,45027	64,40224	56,14217
102810192	Matematik (İngilizce)	4	MF-1	30	1		17, 21, 28	254000	---	219,01639	-	-	-									63,45027	64,40224	56,14217
	Güzel Sanatlar Fakültesi																							
102810244	Moda ve Tekstil Tasarımı	4	TM-2	30	1			371000	---	243,90895	-	-	3											
102810262	Sinema ve Televizyon	4	TS-2	30	1			---	---	---	-	-	3											
	İktisadi ve İdari Bilimler Fakültesi																							
102810217	Bankacılık ve Finans	4	TM-1	65	2		46	330000	---	246,01059	-	-	6											
102830169	Bankacılık ve Finans (İÖ)	4	TM-1	65	2		2, 46	412000	---	229,73660	-	-	-											
102810226	Çalışma Ekonomisi ve Endüstri İlişkileri	4	TM-1	65	2		46	377000	---	236,37355	-	-	4											
102830178	Çalışma Ekonomisi ve Endüstri İlişkileri (İÖ)	4	TM-1	65	2		2, 46	433000	---	225,14710	-	-	-											
102810014	İktisat	4	TM-1	70	2		46	396000	---	232,69708	2	1	8									61,63512	59,92046	
102830027	İktisat (İÖ)	4	TM-1	70	2		2, 46	447000	---	221,67123	-	-	-									61,63512	59,92046	
102810023	İşletme	4	TM-1	70	2		46	419000	---	228,12917	-	2	7									61,69345	60,28297	
102830018	İşletme (İÖ)	4	TM-1	70	2		2, 46	458000	---	217,85053	-	-	-									61,69345	60,28297	
102810147	Siyaset Bilimi ve Kamu Yönetimi	4	TM-3	60	2		46	---	---	----	-	2	7									66,78543	64,01908	
102830115	Siyaset Bilimi ve Kamu Yönetimi (İÖ)	4	TM-3	60	2		2, 46	---	---	----	-	-	-									66,78543	64,01908	
102810095	Uluslararası İlişkiler	4	TM-3	60	2		46	---	---	----	-	1	8									65,28941	63,12656	
102830124	Uluslararası İlişkiler (İÖ)	4	TM-3	60	2		2, 46	---	---	----	-	-	-									65,28941	63,12656	
102810235	Uluslararası Ticaret	4	TM-1	65	2		46	407000	---	230,70210	-	-	7											
102830187	Uluslararası Ticaret (İÖ)	4	TM-1	65	2		2, 46	457000	---	218,29835	-	-	-											
	Mühendislik Fakültesi																							
102810174	Gıda Mühendisliği	4	MF-4	55	2		16	234000	---	227,97741	-	1	6									61,95701		
102810165	Kimya Mühendisliği	4	MF-4	40	1		16	248000	---	218,32147	3	-	6											
	Orman Fakültesi																							
102810032	Orman Mühendisliği	4	MF-4	15	1			---	---	---	3	5	15									64,30660	63,54658	
102810208	Peyzaj Mimarlığı	4	MF-4	15	1			---	---	---	-	2	5											
	Sağlık Yüksekokulu																							
102810041	Hemşirelik	4	YGS-2	80	2		1, 38, 46	162000	28200	313,50634	1	-	8									64,35649	62,56475	
	İlgaz Turizm ve Otelcilik Yüksekokulu																							
102810253	Turizm İşletmeciliği ve Otelcilik	4	YGS-6	60	2		1	---	---	----	-	-	3											
	ÇUKUROVA ÜNİVERSİTESİ (ADANA)																							
102910013	Diş Hekimliği Fakültesi	5	MF-3	85	3		173	16800	---	437,90048	8	4	12									49,63443		
102910913	Eczacılık Fakültesi	5	MF-3	60	2		11, 173	---	---	----	1	-	5											
	Eğitim Fakültesi																							
102910022	Almanca Öğretmenliği	4	DİL-1	60	2		1, 17, 83, 127, 173	30200	2650	280,83837	2	1	6									60,82707	62,47956	60,44434
102910031	Bilgisayar ve Öğretim Teknolojileri Öğretmenliği	4	YGS-1	45	2		1, 173	239000	7500	288,61764	-	1	3									74,73853	73,37761	69,24431
102910058	Felsefe Grubu Öğretmenliği	4	TM-3	20	1		1, 173	128000	20700	324,18328	1	1	3									71,43397	67,86800	61,96892
102910067	Fen Bilgisi Öğretmenliği	4	MF-2	60	2		1, 173	161000	20600	266,76174	1	3	2									69,83832	66,65961	67,15615

TABLE-4. Merkezi Yerleştirme İle Öğrenci Alan Yükseköğretim Lisans Programları

PROGRAM KODU (1)	PROGRAM ADI (2)	ÖGR. SÜRE (3)	PUAN TÜRÜ (4)	GENEL KONT. (5)	OK.BİR KONT. (6)	MEB (7)	ÖZEL KOŞUL VE AÇIKLAMALAR (8)	2015-ÖSYS 0,12BAŞARI SIRASI (9)	2015-ÖSYS EK PUANLI B.SIRA (10)	2015-ÖSYS EN KÜÇÜK PUAN (11)	P.DR. SAYI (12)	D..DR. SAYI (13)	Y.D.DR. SAYISI (14)	GRV (15)	AKREDİTE (16)	TUS TT1 (17)	TUS TT2 (18)	TUS KTP (19)	DUS (20)	AB AYP (21)	KPSS-1 (22)	KPSS-2 (23)	KPSS-3 (24)	
102910076	Fransızca Öğretmenliği	4	DİL-1	50	2		1, 17, 85, 127, 173	43000	3260	240,42513	1	-	4									61,96186	65,07239	63,90798
102910085	İngilizce Öğretmenliği	4	DİL-1	100	3	17	1, 17, 21, 75, 77, 173	10300	1090	384,55157	4	5	7									66,03427	72,76368	66,67366
102910094	Okul Öncesi Öğretmenliği	4	YGS-5	50	2		1, 173	93600	22000	367,51305	1	2	3									73,18481	71,39735	68,73913
102930044	Okul Öncesi Öğretmenliği (İÖ)	4	YGS-5	50	2		1, 2	127000	27600	352,13126	-	-	-									73,18481	71,39735	68,73913
102910101	Rehberlik ve Psikolojik Danışmanlık	4	TM-3	60	2	5	75, 173	29000	---	392,68297	3	2	4									72,35340	66,31027	70,23351
102930053	Rehberlik ve Psikolojik Danışmanlık (İÖ)	4	TM-3	60	2		2	35800	---	384,98518	-	-	-									72,35340	66,31027	70,23351
102910119	Sınıf Öğretmenliği	4	TM-2	90	3		1, 173	78000	16500	345,37132	2	3	6									75,59388	70,38621	70,94720
102910128	Sosyal Bilgiler Öğretmenliği	4	TS-1	50	2		1, 173	40200	5540	358,71510	-	-	3									71,17191	67,21741	70,04101
102910137	Türkçe Öğretmenliği	4	TS-2	45	2		1, 173	13100	2850	405,29761	-	1	4									73,68385	71,90622	72,27830
Fen-Edebiyat Fakültesi																								
102910613	Arkeoloji	4	TM-3	50	2		173	371000	---	252,55652	-	1	5									61,18420	51,87219	
102910146	Biyoloji	4	MF-2	40	1		173	200000	---	245,17967	12	-	3									65,27363	65,80047	62,63214
102910164	İstatistik	4	MF-1	50	2		173	---	---	---	5	2	1									65,81048	66,09373	66,01323
102910773	İstatistik (KKTC Uyraklı)	4	MF-1	1			90, 173	---	---	---	-	-	-									65,81048	66,09373	66,01323
102910173	Kimya	4	MF-2	15	1		173	242000	---	226,11505	11	4	-				34,01542					66,77203	67,54909	63,13082
102910182	Matematik	4	MF-1	50	2		173	180000	---	255,52920	5	2	5									74,75368	73,19421	67,27535
102910685	Psikoloji	4	TM-3	80	2		173	28500	---	393,16224	-	-	4											
102910191	Türk Dili ve Edebiyatı	4	TS-2	80	2		173	50100	---	357,40217	5	3	5									69,00792	66,35581	68,26372
102930114	Türk Dili ve Edebiyatı (İÖ)	4	TS-2	80	2		2	79600	---	337,10056	-	-	-									69,00792	66,35581	68,26372
Güzel Sanatlar Fakültesi																								
102910631	İç Mimarlık	4	MF-4	40	1		173	89400	---	319,76679	-	1	3									54,12825		
102910728	Tekstil ve Moda Tasarımı	4	TM-2	25	1		173	306000	---	257,91028	-	2	1	*										
102910482	Hukuk Fakültesi	4	TM-3	200	5		10, 173	19700	---	404,97433	3	2	7							55,80629	76,59554	71,03331		
İktisadi ve İdari Bilimler Fakültesi																								
102910207	Ekonometri	4	TM-1	80	2		46, 173	329000	---	246,27782	3	4	5									66,65505	64,90447	50,20380
102930283	Ekonometri (İÖ)	4	TM-1	80	2		2	373000	---	237,20430	-	-	-									66,65505	64,90447	50,20380
102910588	Ekonometri (İngilizce)	4	TM-1	70	2		17, 21, 28, 173	317000	---	248,87497	-	-	-									66,65505	64,90447	50,20380
102910216	İktisat	4	TM-1	110	3		46, 173	242000	---	267,36157	7	1	7									65,74708	63,84700	
102930123	İktisat (İÖ)	4	TM-1	110	3		2, 46	304000	---	251,74048	-	-	-									65,74708	63,84700	
102910597	İktisat (İngilizce)	4	TM-1	40	1		17, 21, 28, 173	154000	---	297,24232	-	-	-									65,74708	63,84700	
102910225	İşletme	4	TM-1	110	3		173	214000	---	275,52779	11	10	10									68,13296	66,11295	64,54415
102930132	İşletme (İÖ)	4	TM-1	110	3		2	287000	---	255,70365	-	-	-									68,13296	66,11295	64,54415
102910604	İşletme (İngilizce)	4	TM-1	40	1		17, 21, 28, 173	126000	---	310,34181	-	-	-									68,13296	66,11295	64,54415
102910234	Maliye	4	TM-1	70	2		173	160000	---	294,90521	-	4	4									67,71411	64,32573	
102930256	Maliye (İÖ)	4	TM-1	70	2		2	210000	---	276,72200	-	-	-									67,71411	64,32573	
102910243	Uluslararası İlişkiler	4	TM-3	52	2		173	---	---	----	1	1	4									70,89585	71,12348	
102910755	Uluslararası İlişkiler (İngilizce)	4	TM-3	31	1		17, 21, 28, 173	---	---	----	-	-	-									70,89585	71,12348	
İlahiyat Fakültesi																								
102910252	İlahiyat	4	YGS-4	160	4		1, 17, 121, 173, 708	114000	33000	353,32290	11	10	13									62,54748	64,40229	61,69872
102930308	İlahiyat (İÖ)	4	YGS-4	140	4		1, 2, 17, 121, 708	176000	48000	334,35908	-	-	-									62,54748	64,40229	61,69872
İletişim Fakültesi																								
102910667	İletişim Bilimleri	4	TS-1	65	2		173	125000	---	307,92690	2	-	4									67,47296		
102910737	Radio, Televizyon ve Sinema	4	TS-2	40	1		173	---	---	----	-	1	2	*										
Mühendislik-Mimarlık Fakültesi																								

TABLO-4. Merkezi Yerleştirme İle Öğrenci Alan Yükseköğretim Lisans Programları

PROGRAM KODU (1)	PROGRAM ADI (2)	ÖGR. SÜRE (3)	PUAN TÜRÜ (4)	GENEL KONT. (5)	OK.BİR KONT. (6)	MEB (7)	ÖZEL KOŞUL VE AÇIKLAMALAR (8)	2015-ÖSYS 0,12BAŞARI SIRASI (9)	2015-ÖSYS EK PUANLI B.SIRA (10)	2015-ÖSYS EN KÜÇÜK PUAN (11)	P.DR. SAYI (12)	D..DR. SAYI (13)	Y.D.DR. SAYISI (14)	GRV (15)	AKREDİTE (16)	TUS TT1 (17)	TUS TT2 (18)	TUS KTP (19)	DUS (20)	AB AYP (21)	KPSS-1 (22)	KPSS-2 (23)	KPSS-3 (24)	
102910701	Bilgisayar Mühendisliği (İngilizce)	4	MF-4	70	2		15, 16, 17, 28, 173	71200	---	340,10638	-	5	2									76,01632	74,12931	
102930326	Bilgisayar Mühendisliği (İÖ)	4	MF-4	70	2		2, 15, 16, 17, 28	99600	---	309,59777	-	-	-									76,01632	74,12931	
102910676	Biyomedikal Mühendisliği	4	MF-4	50	2		16, 173	61600	---	352,40929	1	1	3											
102930335	Biyomedikal Mühendisliği (İÖ)	4	MF-4	50	2		2, 16	87400	---	321,81031	-	-	-											
102910852	Biyomedikal Mühendisliği (KKTC Uyraklı)	4	MF-4	1			16, 90, 173		---		-	-	-											
102910279	Çevre Mühendisliği	4	MF-4	70	2		16, 173	211000	---	237,84268	7	3	3									67,41300	65,96521	
102930141	Çevre Mühendisliği (İÖ)	4	MF-4	70	2		2, 16	244000	---	222,12305	-	-	-									67,41300	65,96521	
102910288	Elektrik-Elektronik Mühendisliği (İngilizce)	4	MF-4	70	2		15, 16, 17, 28, 173	48200	---	371,63784	5	3	4									79,42860	78,19056	
102930159	Elektrik-Elektronik Mühendisliği (İÖ)	4	MF-4	70	2		2, 15, 16, 17, 28	70300	---	341,19181	-	-	-									79,42860	78,19056	
102910297	Endüstri Mühendisliği	4	MF-4	60	2		16, 173	70100	---	341,39466	2	-	6									76,49336	76,31962	
102910304	İnşaat Mühendisliği	4	MF-4	80	2		16, 173	57600	---	357,89092	9	3	1									70,94709	72,56158	89,19368
102930168	İnşaat Mühendisliği (İÖ)	4	MF-4	80	2		2, 16	75600	---	334,81480	-	-	-									70,94709	72,56158	89,19368
102910313	Jeoloji Mühendisliği	4	MF-4	20	1		16, 173		---		10	1	3									62,97502	66,35617	61,66248
102910322	Maden Mühendisliği	4	MF-4	20	1		16, 173		---		7	1	1									61,30308	63,75008	
102910331	Makine Mühendisliği (İngilizce)	4	MF-4	80	2		16, 17, 28, 111, 173	76000	---	334,37617	11	-	3									74,58067	76,05219	
102930195	Makine Mühendisliği (İÖ)	4	MF-4	80	2		2, 16, 17, 28, 111	94200	---	314,88708	-	-	-									74,58067	76,05219	
102910349	Mimarlık	4	MF-4	80	2		13, 173	36700	---	390,74326	2	2	4									69,07128	71,94018	
102910491	Otomotiv Mühendisliği (İngilizce)	4	MF-4	50	2		16, 17, 28, 111, 173	87300	---	321,92832	1	3	2									86,48308	84,71428	
102910358	Tekstil Mühendisliği	4	MF-4	40	1		16, 173, 726	248000	---	216,98731	4	2	4									68,51139	72,24543	77,64006
102910376	Tip Fakültesi	6	MF-3	260	7		5, 173	7490	---	466,32290	194	49	64		TEPDAD	48,29995		48,13184						
102910888	Tip Fakültesi (KKTC Uyraklı)	6	MF-3	1			5, 90, 173	8610	---	461,94621	-	-	-			48,29995		48,13184						
	Ziraat Fakültesi																							
102910507	Bahçe Bitkileri	4	MF-2	50	2		173	206000	---	242,25127	16	4	1									61,32939	62,38457	45,12908
102910516	Bitki Koruma	4	MF-2	50	2		173	164000	---	264,97455	13	-	3									63,82889	65,22702	
102910834	Bitki Koruma (KKTC Uyraklı)	4	MF-2	1			90, 173		---		-	-	-									63,82889	65,22702	
102910385	Gıda Mühendisliği	4	MF-4	75	2		15, 16, 17, 86, 173	172000	---	257,07665	7	3	2									71,48267	69,59437	
102910394	Peyzaj Mimarlığı	4	MF-4	55	2		173	238000	---	225,99819	5	2	3									64,74508	63,61910	
102910525	Tarım Ekonomisi	4	TM-1	45	2		173	274000	---	258,93170	5	1	4									62,78676	66,89853	
102910904	Tarım Makineleri ve Teknolojileri Mühendisliği	4	MF-4	20	1		173		---		9	2	-									56,72095		
102910552	Tarla Bitkileri	4	MF-3	50	2		173	225000	---	235,04405	8	2	1									57,70463	58,06054	
102910561	Toprak Bilimi ve Bitki Besleme	4	MF-2	40	1		173	250000	---	220,88672	9	1	1									58,58829	58,55167	
102910579	Zootekni	4	MF-2	40	1		173	257000	---	201,98913	10	1	1									62,20264	61,17726	67,98860
	Beden Eğitimi ve Spor Yüksekokulu																							
102910694	Spor Yöneticiliği	4	YGS-5	45	2		1, 173	267000	43700	312,49248	-	1	2	*								63,03123	62,52748	
	Ceyhan Mühendislik Fakültesi																							
102910949	Kimya Mühendisliği	4	MF-4	20	1		16, 173		---		-	-	3											
102910719	Makine Mühendisliği	4	MF-4	40	1		16, 173	136000	---	279,37196	-	2	2									74,58067	76,05219	
102910897	Ceyhan Veteriner Fakültesi	5	MF-3	40	1		173	139000	---	281,21423	-	4	9											
	Kozan İşletme Fakültesi																							
102910746	İşletme	4	TM-1	40	1		173	358000	---	240,13576	-	-	3									68,13296	66,11295	64,54415
	Karataş Turizm İşletmeciliği ve Otelcilik Y.O.																							
102910464	Konaklama İşletmeciliği	4	YGS-6	105	3		1, 173	876000	155000	227,08270	1	1	3									60,78961	58,86252	
	Sağlık Bilimleri Fakültesi																							

TABLE-4. Merkezi Yerleştirme İle Öğrenci Alan Yükseköğretim Lisans Programları

PROGRAM KODU (1)	PROGRAM ADI (2)	ÖGR. SÜRE (3)	PUAN TÜRÜ (4)	GENEL KONT. (5)	OK.BİR KONT. (6)	MEB (7)	ÖZEL KOŞUL VE AÇIKLAMALAR (8)	2015-ÖSYS 0,12BAŞARI SIRASI (9)	2015-ÖSYS EK PUANLI B.SIRA (10)	2015-ÖSYS EN KÜÇÜK PUAN (11)	P.DR. SAYI (12)	D..DR. SAYI (13)	Y.D.DR. SAYISI (14)	GRV (15)	AKREDİTE (16)	TUS TT1 (17)	TUS TT2 (18)	TUS KTP (19)	DUS (20)	AB AYP (21)	KPSS-1 (22)	KPSS-2 (23)	KPSS-3 (24)	
102910922	Ebelik	4	MF-3	70	2		38, 78, 87, 173	...	---	----	-	3	2											
102910931	Hemşirelik	4	MF-3	175	5		38, 87, 173	...	---	----	1	2	5											
102930344	Hemşirelik (İÖ)	4	MF-3	85	3		2, 38, 87	...	---	----	-	-	-											
	Su Ürünleri Fakültesi																							
102910473	Su Ürünleri Mühendisliği	4	MF-2	10	1		32, 173	...	---	----	17	5	5											
	DICLE UNIVERSİTESİ (DİYARBAKIR)																							
103010019	Diş Hekimliği Fakültesi	5	MF-3	100	3		14	19400	---	431,76798	14	13	17						45,39840					
103010655	Eczacılık Fakültesi	5	MF-3	40	1		11	31300	---	406,57438	3	1	4											
	Edebiyat Fakültesi																							
103010558	Arap Dili ve Edebiyatı	4	DİL-3	60	2		1	37300	5520	317,32663	1	1	1	*							56,60357	60,56504	58,30895	
103010028	Arkeoloji	4	TM-3	60	2			418000	---	242,65884	1	-	2	*							65,75468	63,16350	61,42648	
103010046	Çağdaş Türk Lehçeleri ve Edebiyatları	4	TS-2	60	2			133000	---	311,01058	-	-	3								66,34761	64,25193	62,54007	
103010055	Felsefe	4	TM-3	65	2			281000	---	273,34377	-	1	3								67,99796	65,22854	51,71950	
103010091	Sosyoloji	4	TM-3	80	2			152000	---	314,03983	1	2	2								66,86439	64,57249	59,49417	
103010107	Tarih	4	TS-2	80	2			104000	---	323,96872	-	-	5								65,29702	62,55728	61,69429	
103010116	Türk Dili ve Edebiyatı	4	TS-2	80	2			57600	---	351,59579	1	1	5								67,91977	66,96076	66,52174	
	Fen Fakültesi																							
103010037	Biyoloji	4	MF-2	15	1			166000	---	263,42309	17	4	4								64,93869	64,32484	61,90438	
103010082	Matematik	4	MF-1	40	1			242000	---	227,67560	4	5	2								71,60134	68,48673	64,60040	
103010691	Moleküler Biyoloji ve Genetik	4	MF-3	30	1			207000	---	243,02893	1	-	2	*										
103010134	Hukuk Fakültesi	4	TM-3	250	7		10	28000	---	393,85112	3	7	11							53,84530	71,46232	69,55414		
	İktisadi ve İdari Bilimler Fakültesi																							
103010531	İktisat	4	TM-1	80	2			305000	---	251,50444	-	4	2								63,75976	60,75817		
103010549	İşletme	4	TM-1	80	2			331000	---	245,84583	1	-	2	*							63,48186	61,25611		
103010628	Sağlık Yönetimi	4	TM-1	60	2			156000	---	296,64547	-	-	3	*							68,63761	65,83351		
103010682	Siyaset Bilimi ve Kamu Yönetimi	4	TM-3	80	2			...	---	****	-	3	1											
	İlahiyat Fakültesi																							
103010143	İlahiyat	4	YGS-4	200	5		1, 17, 121, 708	142000	40100	343,66867	12	4	27								61,06908	60,62236	59,12160	
	İletişim Fakültesi																							
103010707	Halkla İlişkiler ve Tanıtım	4	TS-2	40	1			...	---	----	1	1	1											
	Mimarlık Fakültesi																							
103010204	Mimarlık	4	MF-4	80	2		13	44600	---	377,46828	-	7	13								70,42392	64,65195		
	Mühendislik Fakültesi																							
103010161	Elektrik-Elektronik Mühendisliği	4	MF-4	80	2		16	130000	---	283,96871	1	1	5								73,08268	70,78544		
103010179	İnşaat Mühendisliği	4	MF-4	80	2		16	72500	---	338,60602	3	5	7								69,55287	71,56911	70,88842	
103010188	Maden Mühendisliği	4	MF-4	25	1		16	...	---	...	2	6	3								67,29613	65,93243		
103010197	Makine Mühendisliği	4	MF-4	60	2		16	182000	---	251,45100	-	3	7								66,29254	60,34394	57,97567	
103010213	Tıp Fakültesi	6	MF-3	160	4		5	12800	---	448,48177	98	86	141			47,10991		47,07245						
103010222	Veteriner Fakültesi	5	MF-3	55	2			150000	---	273,59920	14	4	22								60,43156			
	Ziraat Fakültesi																							
103010567	Bahçe Bitkileri	4	MF-2	30	1			237000	---	228,50024	-	3	4								62,06299	65,69783		
103010576	Bitki Koruma	4	MF-2	30	1			193000	---	248,58738	4	2	2								67,32339	66,09136	78,19394	
103010585	Tarla Bitkileri	4	MF-3	30	1			233000	---	231,78510	8	4	1								63,20449	63,56990	56,35320	
103010594	Zootekni	4	MF-2	30	1			...	---	---	-	3	4								67,44261	64,40086		
	Ziya Gökalp Eğitim Fakültesi																							
103010258	Almanca Öğretmenliği	4	DİL-1	40	1		1, 17, 83, 127	35900	3020	260,88130	1	-	2	*							60,12601	62,22318	57,43149	
103010267	Biyoloji Öğretmenliği	4	MF-2	20	1		1	224000	21600	234,04027	4	2	4								68,30317	64,93096	66,94432	
103010276	Coğrafya Öğretmenliği	4	TS-1	20	1		1	26000	4490	375,25165	-	1	2	*							69,87995	65,01242	69,79902	
103010285	Fen Bilgisi Öğretmenliği	4	MF-2	40	1		1	189000	21400	250,69064	3	3	4								69,71588	68,06887	65,56942	

TABLE-4. Merkezi Yerleştirme İle Öğrenci Alan Yükseköğretim Lisans Programları

PROGRAM KODU (1)	PROGRAM ADI (2)	ÖĞR. SÜRE (3)	PUAN TÜRÜ (4)	GENEL KONT. (5)	OK.BİR KONT. (6)	MEB (7)	ÖZEL KOŞUL VE AÇIKLAMALAR (8)	2015-ÖSYS 0,12BAŞARI SIRASI (9)	2015-ÖSYS EK PUANLI B.SIRA (10)	2015-ÖSYS EN KÜÇÜK PUAN (11)	P.DR. SAYI (12)	D..DR. SAYI (13)	Y.D.DR. SAYISI (14)	GRV (15)	AKREDİTE (16)	TUS TT1 (17)	TUS TT2 (18)	TUS KTP (19)	DUS (20)	AB AYP (21)	KPSS-1 (22)	KPSS-2 (23)	KPSS-3 (24)	
103010319	İlköğretim Matematik Öğretmenliği	4	MF-1	40	1	1	1, 75	82400	14600	328,76541	-	2	4								75,44610	72,89351	68,70345	
103010328	İngilizce Öğretmenliği	4	DİL-1	40	1	7	1, 75, 77	13400	1320	363,86235	-	1	2	*								65,63118	71,53222	66,74386
103010337	Kimya Öğretmenliği	4	YGS-2	20	1		1	292000	48500	268,13434	5	1	-									70,07731	68,37493	65,82103
103010346	Matematik Öğretmenliği	4	MF-1	20	1		1	102000	17100	309,03071	-	1	6									79,04615	72,53452	72,55100
103010601	Okul Öncesi Öğretmenliği	4	YGS-5	40	1		1	136000	28800	348,68567	-	-	3	*								72,60073	68,11042	74,36291
103010355	Sınıf Öğretmenliği	4	TM-2	40	1		1	91600	18100	336,12066	1	1	2									73,08551	71,75811	66,31215
103010364	Sosyal Bilgiler Öğretmenliği	4	TS-1	40	1		1	47600	5950	351,99666	-	-	3	*								70,11064	67,95559	69,02312
103010373	Tarih Öğretmenliği	4	TS-2	20	1		1	52700	6000	355,34334	-	1	4									70,11317	67,35269	70,94823
103010382	Türk Dili ve Edebiyatı Öğretmenliği	4	TS-2	20	1		1	32800	4870	374,39476	2	-	1									72,69818	72,67847	74,59998
103010391	Türkçe Öğretmenliği	4	TS-2	40	1		1	18500	3540	394,38289	-	1	2	*								72,03322	69,98004	69,70549
	Diyarbakır Atatürk Sağlık Yüksekokulu																							
103010407	Hemşirelik	4	YGS-2	60	2		1, 38	82200	15600	371,07721	-	-	3	*								62,97804	62,85851	57,88110
	Beden Eğitimi ve Spor Yüksekokulu																							
103010646	Spor Yöneticiliği	4	YGS-5	45	2		1	283000	45100	309,27878	-	-	3	*								60,71845	61,84236	
	DOĞUŞ UNİVERSİTESİ (İSTANBUL)																							
	Fen-Edebiyat Fakültesi																							
201210022	İletişim Bilimleri (İngilizce) (Tam Burslu)	4	TS-1	5			3, 17, 21, 28, 33	28300	---	372,11205	-	3	1									59,74512		
201210534	İletişim Bilimleri (İngilizce) (%50 Burslu)	4	TS-1	45			3, 17, 21, 28, 33		---		-	-	-									59,74512		
201210049	İngiliz Dili ve Edebiyatı (İngilizce) (Tam Burslu)	4	DİL-1	6			3, 17, 21, 28, 33, 77	5710	---	420,46323	-	1	2									59,87207	66,52421	59,24869
201210058	İngiliz Dili ve Edebiyatı (İngilizce) (%50 Burslu)	4	DİL-1	54			3, 17, 21, 28, 33, 77	46500	---	232,41103	-	-	-									59,87207	66,52421	59,24869
201210085	Psikoloji (İngilizce) (Ücretli)	4	TM-3	43			17, 21, 28, 33	464000	---	233,21551	-	-	-									61,99009	67,76450	54,87956
201210094	Psikoloji (İngilizce) (Tam Burslu)	4	TM-3	5			3, 17, 21, 28, 33	26700	---	395,40323	1	-	2									61,99009	67,76450	54,87956
201210604	Hukuk Fakültesi (Ücretli)	4	TM-3	49			10, 33, 46	150000	---	314,79182	-	-	-									48,07652	64,48599	64,94762
201210588	Hukuk Fakültesi (Tam Burslu)	4	TM-3	9			3, 10, 33, 46	17200	---	409,16977	6	1	6									48,07652	64,48599	64,94762
201210782	Hukuk Fakültesi (%25 Burslu)	4	TM-3	30			3, 10, 33, 46	---	---	---	-	-	-											
	İktisadi ve İdari Bilimler Fakültesi																							
201210155	Ekonomi ve Finans (Tam Burslu)	4	TM-1	6			3, 33, 46	138000	---	304,73652	1	1	1									59,58245	59,28239	
201210552	Ekonomi ve Finans (%50 Burslu)	4	TM-1	54			3, 33, 46		---		-	-	-									59,58245	59,28239	
201210128	Ekonomi ve Finans (İngilizce) (Tam Burslu)	4	TM-1	5			3, 17, 21, 28, 33	84400	---	335,96290	1	1	1									59,58245	59,28239	
201210137	Ekonomi ve Finans (İngilizce) (%50 Burslu)	4	TM-1	45			3, 17, 21, 28, 33		---		-	-	-									59,58245	59,28239	
201210207	İşletme (Tam Burslu)	4	TM-1	6			3, 33, 46	140000	---	303,94232	2	-	1									63,78860	73,59699	
201210216	İşletme (%50 Burslu)	4	TM-1	54			3, 33, 46		---		-	-	-									63,78860	73,59699	
201210173	İşletme (İngilizce) (Tam Burslu)	4	TM-1	5			3, 17, 21, 28, 33	86400	---	334,50870	-	1	2									63,78860	73,59699	
201210182	İşletme (İngilizce) (%50 Burslu)	4	TM-1	45			3, 17, 21, 28, 33		---		-	-	-									63,78860	73,59699	
201210234	Uluslararası İlişkiler (İngilizce) (Tam Burslu)	4	TM-3	6			3, 17, 21, 28, 33	---	---	----	1	-	4									68,18583	75,18092	
201210243	Uluslararası İlişkiler (İngilizce) (%50 Burslu)	4	TM-3	54			3, 17, 21, 28, 33	---	---	----	-	-	-									68,18583	75,18092	

TABLO-4. Merkezi Yerleştirme İle Öğrenci Alan Yükseköğretim Lisans Programları

PROGRAM KODU (1)	PROGRAM ADI (2)	ÖGR. SÜRE (3)	PUAN TÜRÜ (4)	GENEL KONT. (5)	OK.BİR KONT. (6)	MEB (7)	ÖZEL KOŞUL VE AÇIKLAMALAR (8)	2015-ÖSYS 0,12BAŞARI SIRASI (9)	2015-ÖSYS EK PUANLI B.SIRA (10)	2015-ÖSYS EN KÜÇÜK PUAN (11)	P.DR. SAYI (12)	D..DR. SAYI (13)	Y.D.DR. SAYISI (14)	GRV (15)	AKREDİTE (16)	TUS TT1 (17)	TUS TT2 (18)	TUS KTP (19)	DUS (20)	AB AYP (21)	KPSS-1 (22)	KPSS-2 (23)	KPSS-3 (24)	
201210579	Uluslararası Ticaret ve İşletmecilik (İngilizce) (Tam Burslu)	4	TM-1	6			3, 17, 21, 28, 33	79400	---	339,59895	2	-	1											
201210561	Uluslararası Ticaret ve İşletmecilik (İngilizce) (%50 Burslu)	4	TM-1	54			3, 17, 21, 28, 33		---		-	-	-											
Mühendislik Fakültesi																								
201210279	Bilgisayar Mühendisliği (İngilizce) (Tam Burslu)	4	MF-4	6			3, 16, 17, 21, 28, 33	46200	---	374,85478	1	-	2		MÜDEK							67,43039	72,39695	
201210288	Bilgisayar Mühendisliği (İngilizce) (%50 Burslu)	4	MF-4	54			3, 16, 17, 21, 28, 33	247000	---	219,03992	-	-	-		MÜDEK							67,43039	72,39695	
201210622	Elektronik ve Haberleşme Mühendisliği (Tam Burslu)	4	MF-4	5			3, 16, 33, 46	60100	---	354,53310	2	1	1		MÜDEK							68,05932	67,42765	
201210667	Elektronik ve Haberleşme Mühendisliği (%50 Burslu)	4	MF-4	45			3, 16, 33, 46		---		-	-	-		MÜDEK							68,05932	67,42765	
201210394	Endüstri Mühendisliği (Tam Burslu)	4	MF-4	6			3, 16, 33, 46	50900	---	367,46059	1	-	2		MÜDEK							71,70553	77,62464	44,65571
201210401	Endüstri Mühendisliği (%50 Burslu)	4	MF-4	54			3, 16, 33, 46	241000	---	224,29147	-	-	-		MÜDEK							71,70553	77,62464	44,65571
201210367	Endüstri Mühendisliği (İngilizce) (Tam Burslu)	4	MF-4	6			3, 16, 17, 21, 28, 33	45000	---	376,67428	2	-	2		MÜDEK							71,70553	77,62464	44,65571
201210376	Endüstri Mühendisliği (İngilizce) (%50 Burslu)	4	MF-4	54			3, 16, 17, 21, 28, 33	215000	---	236,08117	-	-	-		MÜDEK							71,70553	77,62464	44,65571
201210516	Makine Mühendisliği (Tam Burslu)	4	MF-4	6			3, 16, 33, 46	63500	---	349,87178	2	1	-									66,39576	64,57263	
201210525	Makine Mühendisliği (%50 Burslu)	4	MF-4	54			3, 16, 33, 46		---		-	-	-									66,39576	64,57263	
201210455	Makine Mühendisliği (İngilizce) (Tam Burslu)	4	MF-4	6			3, 16, 17, 21, 28, 33	54300	---	362,55065	2	-	2									66,39576	64,57263	
201210464	Makine Mühendisliği (İngilizce) (%50 Burslu)	4	MF-4	54			3, 16, 17, 21, 28, 33		---		-	-	-									66,39576	64,57263	
Sanat ve Tasarım Fakültesi																								
201210755	Görsel İletişim Tasarımı (Tam Burslu)	4	TS-2	5			3, 33, 46	...	---	****	2	-	1									51,58024	43,91773	
201210764	Görsel İletişim Tasarımı (%50 Burslu)	4	TS-2	45			3, 33, 46	...	---	****	-	-	-									51,58024	43,91773	
201210437	Mimarlık (Ücretli)	4	MF-4	11			13, 33, 46		---		-	-	-									68,07522	70,98409	
201210419	Mimarlık (Tam Burslu)	4	MF-4	6			3, 13, 33, 46	34300	---	395,03219	2	-	2									68,07522	70,98409	
201210428	Mimarlık (%50 Burslu)	4	MF-4	43			3, 13, 33, 46	...	---	----	-	-	-											
DOKUZ EYLÜL ÜNİVERSİTESİ (İZMİR)																								
Buca Eğitim Fakültesi																								
103110018	Almanca Öğretmenliği	4	DİL-1	60	2		1, 17, 82, 83, 124	50900	3310	220,79030	1	-	2									60,00626	63,90421	65,06184
103110027	Bilgisayar ve Öğretim Teknolojileri Öğretmenliği	4	YGS-1	50	2		1, 4	208000	5180	299,31293	1	1	2									75,22121	75,43633	
103110036	Biyoloji Öğretmenliği	4	MF-2	20	1		1	167000	20900	262,67480	4	1	2									69,70560	69,72767	69,06018
103110045	Coğrafya Öğretmenliği	4	TS-1	20	1		1	13500	3010	397,30005	-	2	1									71,11121	67,62328	71,85662
103110063	Fen Bilgisi Öğretmenliği	4	MF-2	90	3		1	148000	20100	274,72186	3	2	1									70,99222	68,19900	67,76527
103110072	Fizik Öğretmenliği	4	MF-2	20	1		1	190000	21400	249,99926	3	4	-									72,64397	73,60100	71,59838
103110081	Fransızca Öğretmenliği	4	DİL-1	45	2		1, 17, 85, 127, 128	22500	2050	313,08094	3	-	2									61,92544	63,84386	71,00306
103110918	Fransızca Öğretmenliği (KKTC Uruklu)	4	DİL-1	1			1, 17, 85, 90, 127, 128	23700	2140	307,98444	-	-	-									61,92544	63,84386	71,00306

TABLE-4. Merkezi Yerleştirme İle Öğrenci Alan Yükseköğretim Lisans Programları

PROGRAM KODU (1)	PROGRAM ADI (2)	ÖGR. SÜRE (3)	PUAN TÜRÜ (4)	GENEL KONT. (5)	OK.BİR KONT. (6)	MEB (7)	ÖZEL KOŞUL VE AÇIKLAMALAR (8)	2015-ÖSYS 0,12BAŞARI SIRASI (9)	2015-ÖSYS EK PUANLI B.SIRA (10)	2015-ÖSYS EN KÜÇÜK PUAN (11)	P.DR. SAYI (12)	D..DR. SAYI (13)	Y.D.DR. SAYISI (14)	GRV (15)	AKREDİTE (16)	TUS TT1 (17)	TUS TT2 (18)	TUS KTP (19)	DUS (20)	AB AYP (21)	KPSS-1 (22)	KPSS-2 (23)	KPSS-3 (24)	
103110099	İlköğretim Matematik Öğretmenliği	4	MF-1	90	3	7	1, 75	43400	8270	380,11064	1	5	2								80,41572	75,53553	75,19063	
103110106	İngilizce Öğretmenliği (İngilizce)	4	DİL-1	100	3	17	1, 15, 17, 28, 75, 77	5090	654	426,06527	2	-	5									70,62358	77,18241	71,33874
103110115	Kimya Öğretmenliği	4	YGS-2	20	1		1	202000	34400	295,60171	-	2	1									71,92620	71,86550	69,88953
103110124	Matematik Öğretmenliği	4	MF-1	20	1		1	40600	7740	384,71376	1	2	3									81,32712	77,27602	77,45833
103110133	Okul Öncesi Öğretmenliği	4	YGS-5	90	3		1	95000	22200	366,80995	-	1	4									72,63179	70,26143	
103130031	Okul Öncesi Öğretmenliği (İÖ)	4	YGS-5	90	3		1, 2	127000	27600	351,95399	-	-	-									72,63179	70,26143	
103111079	Özel Eğitim Öğretmenliği	4	YGS-4	80	2	26	1, 75	---	1	1	3											
103110142	Rehberlik ve Psikolojik Danışmanlık	4	TM-3	70	2	6	75	26100	---	396,24267	3	3	1									79,22520	74,84411	76,40617
103110151	Sınıf Öğretmenliği	4	TM-2	90	3		1	67100	15100	353,44333	2	-	8									74,95479	71,02808	70,61628
103110169	Sosyal Bilgiler Öğretmenliği	4	TS-1	90	3		1	39600	5510	359,24895	-	3	3									70,10186	65,92572	68,23400
103110178	Tarih Öğretmenliği	4	TS-2	20	1		1	24600	4170	384,71635	2	1	3									71,14440	68,42621	72,86530
103110187	Türk Dili ve Edebiyatı Öğretmenliği	4	TS-2	20	1		1	8430	2130	418,02232	1	1	1									72,55061	70,29617	74,08437
103110196	Türkçe Öğretmenliği	4	TS-2	90	3		1	13400	2900	404,56502	-	3	3									72,81452	68,22981	71,10587
	Denizcilik Fakültesi																							
103110663	Deniz Ulaştırma İşletme Mühendisliği (İngilizce)	4	MF-4	70	2		15, 16, 17, 28, 32, 105	92700	---	316,39423	1	1	3									72,92198	72,98210	
103110681	Deniz Ulaştırma İşletme Mühendisliği (İngilizce) (UOLP-Maine Maritime Academy) (Ücretli)	4	MF-4	5			16, 17, 28, 32, 105, 251, 763, 840		---		-	-	-									72,92198	72,98210	
103110672	Denizcilik İşletmeleri Yönetimi (İngilizce)	4	TM-1	70	2		15, 17, 28, 32	78800	---	340,08717	2	2	7									63,40781	64,78093	
103110706	Denizcilik İşletmeleri Yönetimi (İngilizce) (UOLP-Maine Maritime Academy) (Ücretli)	4	TM-1	5			17, 28, 32, 251, 742, 764		---		-	-	-									63,40781	64,78093	
103110654	Gemi Makineleri İşletme Mühendisliği (İngilizce)	4	MF-4	40	1		15, 16, 17, 28, 32, 105	84000	---	325,33876	1	1	3									75,02400	85,21835	
103110724	Gemi Makineleri İşletme Mühendisliği (İngilizce) (UOLP-Maine Maritime Academy) (Ücretli)	4	MF-4	5			16, 17, 28, 32, 105, 251, 763, 840		---		-	-	-									75,02400	85,21835	
103110999	Lojistik Yönetimi (İngilizce)	4	TM-1	30	1		15, 17, 28	89900	---	332,09436	1	2	3											
	Edebiyat Fakültesi																							
103110203	Amerikan Kültürü ve Edebiyatı (İngilizce)	4	DİL-1	80	2		15, 17, 28, 77	9170	---	392,70474	-	1	7									64,43562	72,45977	65,74357
103110212	Arkeoloji	4	TM-3	60	2		4	310000	---	266,16881	2	2	4									62,14400	70,34098	58,89748
103130243	Arkeoloji (İÖ)	4	TM-3	60	2		2, 4	362000	---	254,36211	-	-	-									62,14400	70,34098	58,89748
103110284	Dilbilim	4	DİL-1	50	2		46	16100	---	347,04323	1	3	3									58,37034	67,21401	
103110742	Felsefe	4	TM-3	50	2			207000	---	294,15419	3	1	2									60,08576	58,45595	
103110909	Felsefe (KKTC Uyruklu)	4	TM-3	1			90	282000	---	272,87545	-	-	-									60,08576	58,45595	
103110972	Karşılaştırmalı Edebiyat	4	DİL-1	50	2		17, 86, 111, 127	18500	---	333,28205	1	2	2											
103110963	Mütercim-Tercümanlık (İngilizce)	4	DİL-1	50	2		15, 17, 28, 77	3160	---	444,93610	1	1	3									70,25484	77,47665	72,01070
103110796	Müzecilik	4	TM-3	30	1		46	270000	---	275,99665	1	-	4											
103111025	Müzecilik (KKTC Uyruklu)	4	TM-3	1			46, 90	...	---	---	-	-	-											
103110787	Psikoloji	4	TM-3	90	3		15, 17, 86	18000	---	407,64651	1	3	4											
103110803	Sosyoloji	4	TM-3	50	2			88100	---	345,04358	2	-	3											
103130288	Sosyoloji (İÖ)	4	TM-3	50	2		2	116000	---	330,15137	-	-	-											
103110275	Tarih	4	TS-2	65	2		4	66300	---	345,51407	4	5	3									66,35662	67,49956	64,04712

TABLE-4. Merkezi Yerleştirme İle Öğrenci Alan Yükseköğretim Lisans Programları

PROGRAM KODU (1)	PROGRAM ADI (2)	ÖGR. SÜRE (3)	PUAN TÜRÜ (4)	GENEL KONT. (5)	OK.BİR KONT. (6)	MEB (7)	ÖZEL KOŞUL VE AÇIKLAMALAR (8)	2015-ÖSYS 0,12BAŞARI SIRASI (9)	2015-ÖSYS EK PUANLI B.SIRA (10)	2015-ÖSYS EN KÜÇÜK PUAN (11)	P.DR. SAYI (12)	D..DR. SAYI (13)	Y.D.DR. SAYISI (14)	GRV (15)	AKREDİTE (16)	TUS TT1 (17)	TUS TT2 (18)	TUS KTP (19)	DUS (20)	AB AYP (21)	KPSS-1 (22)	KPSS-2 (23)	KPSS-3 (24)
103130225	Tarih (İÖ)	4	TS-2	65	2		2, 4	89700	---	331,34815	-	-	-								66,35662	67,49956	64,04712
103110954	Türk Dili ve Edebiyatı	4	TS-2	50	2		46	38700	---	367,99242	-	3	2								65,97978		66,93150
	Fen Fakültesi																						
103110636	Bilgisayar Bilimleri	4	MF-1	45	2		4	157000	---	267,90925	1	2	6										
103111088	Biyoloji	4	MF-2	15	1			---	---	---	5	-	2										
103110221	Fizik	4	MF-2	20	1		15, 17, 86	237000	---	228,44466	4	7	4								68,46002	66,13663	63,02670
103110239	İstatistik	4	MF-1	50	2		15, 17, 86	228000	---	233,54255	4	8	6								68,82677	68,66030	
103110248	Kimya	4	MF-2	90	3		15, 17, 86	232000	---	230,90061	16	4	2				45,83345				67,45298	68,31333	61,84820
103110257	Matematik (İngilizce)	4	MF-1	60	2		15, 17, 28	128000	---	287,49249	5	5	11								77,57937	76,27078	72,24284
103110812	Matematik (İngilizce) (KKTC Uyraklı)	4	MF-1	1			15, 17, 28, 90	142000	---	277,24111	-	-	-								77,57937	76,27078	72,24284
	Güzel Sanatlar Fakültesi																						
103110857	Canlandırma Filmi Tasarım ve Yönetimi	4	TS-2	20	1			---	---	----	1	-	2										
103110839	Film Tasarım ve Yazarlık	4	TS-2	20	1			---	---	----	1	-	4										
103110848	Film Tasarım ve Yönetmenliği	4	TS-2	20	1			---	---	----	-	-	4										
103110866	Kurgu-Ses ve Görüntü Yönetimi	4	TS-2	20	1			---	---	----	-	-	3	*									
103111016	Kurgu-Ses ve Görüntü Yönetimi (KKTC Uyraklı)	4	TS-2	1			90	---	---	----	-	-	-										
	Hemşirelik Fakültesi																						
103110769	Hemşirelik	4	MF-3	250	7		38, 46, 87	89600	---	323,67362	2	9	12								64,95287	64,05968	64,76687
103110309	Hukuk Fakültesi	4	TM-3	500	13		10	13900	---	415,17331	12	5	30							55,65837	75,61342	72,29042	
	İktisadi ve İdari Bilimler Fakültesi																						
103110318	Çalışma Ekonomisi ve Endüstri İlişkileri	4	TM-1	110	3		46	174000	---	289,39224	10	4	4								69,20409	66,90921	62,62214
103130067	Çalışma Ekonomisi ve Endüstri İlişkileri (İÖ)	4	TM-1	110	3		2, 46	219000	---	274,05086	-	-	-								69,20409	66,90921	62,62214
103110327	Ekonometri	4	TM-1	95	3		46	209000	---	277,25549	6	3	6								69,24280	67,79230	
103130076	Ekonometri (İÖ)	4	TM-1	95	3		2, 46	252000	---	264,47199	-	-	-								69,24280	67,79230	
103110336	İktisat	4	TM-1	225	6		46	164000	---	293,21877	7	5	16								69,87063	68,19752	68,45720
103130085	İktisat (İÖ)	4	TM-1	225	6		2, 46	225000	---	272,26645	-	-	-								69,87063	68,19752	68,45720
103110893	İktisat (KKTC Uyraklı)	4	TM-1	1			46, 90	180000	---	287,26838	-	-	-								69,87063	68,19752	68,45720
103110345	İşletme	4	TM-1	235	6		46	172000	---	290,26870	18	16	11								70,04831	68,77380	66,42130
103130094	İşletme (İÖ)	4	TM-1	235	6		2, 46	225000	---	272,28101	-	-	-								70,04831	68,77380	66,42130
103110354	Kamu Yönetimi	4	TM-3	95	3		46	---	---	----	5	2	9								73,00229	70,79471	70,02329
103130101	Kamu Yönetimi (İÖ)	4	TM-3	95	3		2, 46	---	---	----	-	-	-								73,00229	70,79471	70,02329
103110363	Maliye	4	TM-1	125	4		46	128000	---	309,37023	8	4	3								69,37703	66,63612	
103130119	Maliye (İÖ)	4	TM-1	125	4		2, 46	171000	---	290,37606	-	-	-								69,37703	66,63612	
103110981	Yönetim Bilişim Sistemleri	4	TM-1	60	2		46	149000	---	299,45730	2	1	2										
	İlahiyat Fakültesi																						
103110372	İlahiyat	4	YGS-4	220	6		1, 17, 121, 708	109000	31800	355,05291	18	11	20								61,48044	61,66831	60,87489
103130207	İlahiyat (İÖ)	4	YGS-4	160	4		1, 2, 17, 121, 708	158000	43900	339,06184	-	-	-								61,48044	61,66831	60,87489
	İşletme Fakültesi																						
103110381	İktisat (İngilizce)	4	TM-1	80	2		15, 17, 28	94200	---	329,12497	6	4	3								69,87063	68,19752	68,45720
103110927	İktisat (İngilizce) (UOLP-New York Eyalet Üniversitesi (SUNY Albany)) (Ücretli)	4	TM-1	15			17, 21, 28, 251, 891	---	---	---	-	-	-								69,87063	68,19752	68,45720
103110399	İşletme (İngilizce)	4	TM-1	100	3		15, 17, 28	82900	---	337,03931	8	8	9								70,04831	68,77380	66,42130
103110936	İşletme (İngilizce) (UOLP-New York Eyalet Üniversitesi (SUNY Albany)) (Ücretli)	4	TM-1	15			17, 21, 28, 251, 891	---	---	---	-	-	-								70,04831	68,77380	66,42130

TABLE-4. Merkezi Yerleştirme İle Öğrenci Alan Yükseköğretim Lisans Programları

PROGRAM KODU (1)	PROGRAM ADI (2)	ÖĞR. SÜRE (3)	PUAN TÜRÜ (4)	GENEL KONT. (5)	OK.BİR KONT. (6)	MEB (7)	ÖZEL KOŞUL VE AÇIKLAMALAR (8)	2015-ÖSYS 0,12BAŞARI SIRASI (9)	2015-ÖSYS EK PUANLI B.SIRA (10)	2015-ÖSYS EN KÜÇÜK PUAN (11)	P.DR. SAYI (12)	D..DR. SAYI (13)	Y.D.DR. SAYISI (14)	GRV (15)	AKREDİTE (16)	TUS TT1 (17)	TUS TT2 (18)	TUS KTP (19)	DUS (20)	AB AYP (21)	KPSS-1 (22)	KPSS-2 (23)	KPSS-3 (24)	
103110406	Turizm İşletmeciliği (İngilizce)	4	TM-1	60	2		15, 17, 28	178000	---	287,93049	1	4	1									70,28060	70,90734	
103110415	Uluslararası İlişkiler (İngilizce)	4	TM-3	60	2		15, 17, 28	---	---	****	2	3	8									76,99650	80,95967	70,94834
103110945	Uluslararası İlişkiler (İngilizce) (UOLP-New York Eyalet Üniversitesi (SUNY Albany) (Ücretli))	4	TM-3	15			17, 21, 28, 251, 891	---	---	****	-	-	-									76,99650	80,95967	70,94834
103110627	Uluslararası İşletmecilik ve Ticaret (İngilizce)	4	TM-1	60	2		15, 17, 28	83500	---	336,61017	1	2	4									69,19002	71,58234	
	Mimarlık Fakültesi																							
103110424	Mimarlık	4	MF-4	100	3		4, 13	26000	---	411,23983	4	18	10									68,19300	69,46611	
103110433	Şehir ve Bölge Planlama	4	MF-4	90	3		4	96000	---	313,11516	5	2	12									69,30310	67,22554	
	Mühendislik Fakültesi																							
103110442	Bilgisayar Mühendisliği (İngilizce)	4	MF-4	90	3		15, 16, 17, 28	42800	---	380,39719	3	1	9		MÜDEK							74,09483	74,73802	
103110451	Çevre Mühendisliği	4	MF-4	80	2		16	133000	---	281,45819	13	5	6		MÜDEK							65,84138	68,61470	
103110469	Elektrik-Elektronik Mühendisliği (İngilizce)	4	MF-4	100	3		15, 16, 17, 28	36200	---	391,49486	7	7	14		MÜDEK							79,22189	80,95144	
103110478	Endüstri Mühendisliği	4	MF-4	90	3		16	40300	---	384,64520	5	6	7		MÜDEK							76,32783	79,35240	
103110487	İnşaat Mühendisliği	4	MF-4	100	3		16	43300	---	379,55844	14	15	8		MÜDEK							71,59562	71,40837	
103130128	İnşaat Mühendisliği (İÖ)	4	MF-4	100	3		2, 16	54100	---	362,79840	-	-	-		MÜDEK							71,59562	71,40837	
103110496	Jeofizik Mühendisliği	4	MF-4	40	1		16	237000	---	226,15700	7	4	6		MÜDEK							69,55157	74,52466	
103110821	Jeofizik Mühendisliği (KKTC Uyraklı)	4	MF-4	1			16, 90		---		-	-	-									69,55157	74,52466	
103110503	Jeoloji Mühendisliği	4	MF-4	50	2		16	209000	---	238,42880	13	6	10		MÜDEK							64,09050	65,67172	
103110512	Maden Mühendisliği	4	MF-4	80	2		16	222000	---	233,13460	13	12	3		MÜDEK							63,04137	65,05216	
103110521	Makine Mühendisliği	4	MF-4	105	3		15, 16, 17, 86	47000	---	373,52249	15	9	7		MÜDEK							76,54615	75,19429	
103130137	Makine Mühendisliği (İÖ)	4	MF-4	105	3		2, 15, 16, 17, 86	59400	---	355,44614	-	-	-		MÜDEK							76,54615	75,19429	
103110539	Metalurji ve Malzeme Mühendisliği	4	MF-4	70	2		15, 16, 17, 86	100000	---	309,06998	9	1	6		MÜDEK							69,49481	69,95283	
103111007	Metalurji ve Malzeme Mühendisliği (KKTC Uyraklı)	4	MF-4	1			15, 16, 17, 86, 90		---		-	-	-											
103110548	Tekstil Mühendisliği	4	MF-4	60	2		15, 16, 17, 86	204000	---	241,12957	5	5	5		MÜDEK							69,36303	72,69710	
103110557	Tip Fakültesi	6	MF-3	270	7		5, 46	4940	---	477,45963	289	62	47		TEPDAD	53,34693		53,46309						
	Fizik Tedavi ve Rehabilitasyon Yüksekokulu																							
103110645	Fizyoterapi ve Rehabilitasyon	4	YGS-2	100	3		1, 46, 87	18500	3950	453,70017	8	6	5											
	Reha Midilli Foça Turizm Fakültesi																							
103111034	Turizm İşletmeciliği	4	TM-1	50	2		17, 21, 86	---	---	----	2	1	3											
	Seferihisar Fevziye Hepkon Uygulamalı Bilimler Yüksekokulu																							
103111043	Gastronomi ve Mutfak Sanatları	4	YGS-4	40	1		1	---	---	----	-	1	2											
103111052	Turizm İşletmeciliği ve Otelcilik	4	YGS-6	40	1		1	---	---	----	-	-	4											
103111061	Uluslararası Ticaret	4	YGS-6	40	1		1	---	---	----	-	-	3											
	DUMLUPINAR ÜNİVERSİTESİ (KÜTAHYA)																							
	Eğitim Fakültesi																							
103210423	Fen Bilgisi Öğretmenliği	4	MF-2	50	2		1, 46	192000	21500	249,19136	1	1	7									66,44509	63,78084	62,07822
103210538	İlköğretim Matematik Öğretmenliği	4	MF-1	40	1	1	1, 17, 21, 75, 86	74000	13400	338,25845	-	-	4											
103210044	Okul Öncesi Öğretmenliği	4	YGS-5	40	1		1, 46	137000	29000	348,29348	-	2	2									73,49927	71,80399	
103230278	Okul Öncesi Öğretmenliği (İÖ)	4	YGS-5	40	1		1, 2, 46	162000	32300	339,41250	-	-	-									73,49927	71,80399	

TABLE-4. Merkezi Yerleştirme İle Öğrenci Alan Yükseköğretim Lisans Programları

PROGRAM KODU (1)	PROGRAM ADI (2)	ÖĞR. SÜRE (3)	PUAN TÜRÜ (4)	GENEL KONT. (5)	OK.BİR KONT. (6)	MEB (7)	ÖZEL KOŞUL VE AÇIKLAMALAR (8)	2015-ÖSYS 0,12BAŞARI SIRASI (9)	2015-ÖSYS EK PUANLI B.SIRA (10)	2015-ÖSYS EN KÜÇÜK PUAN (11)	P.DR. SAYI (12)	D.DR. SAYI (13)	Y.D.DR. SAYISI (14)	GRV (15)	AKREDİTE (16)	TUS TT1 (17)	TUS TT2 (18)	TUS KTP (19)	DUS (20)	AB AYP (21)	KPSS-1 (22)	KPSS-2 (23)	KPSS-3 (24)	
103210017	Sınıf Öğretmenliği	4	TM-2	60	2		1, 46	97900	18700	332,23452	1	2	5									75,00817	69,92206	71,12800
103210026	Sosyal Bilgiler Öğretmenliği	4	TS-1	70	2		1	65700	6690	338,30144	-	3	5									69,12048	66,05415	66,42262
103210035	Türkçe Öğretmenliği	4	TS-2	50	2		1	24300	4150	385,12365	-	-	4									71,16711	67,45735	68,10047
	Fen-Edebiyat Fakültesi																							
103210053	Arkeoloji	4	TM-3	50	2		46	431000	---	239,99201	1	1	3									60,47253	59,20516	50,68766
103230269	Arkeoloji (İÖ)	4	TM-3	50	2		2, 46	477000	---	230,27066	-	-	-									60,47253	59,20516	50,68766
103210529	Biyokimya	4	MF-3	40	1		46	169000	---	262,15451	1	2	3											
103210062	Biyoloji	4	MF-2	15	1		46	---	---	---	3	5	5											
103210089	İngiliz Dili ve Edebiyatı	4	DİL-1	80	2		17, 21, 77	17700	---	337,72009	-	-	3	*								62,65574	68,86263	60,79082
103230039	İngiliz Dili ve Edebiyatı (İÖ)	4	DİL-1	80	2		2, 17, 21, 77	21000	---	320,19658	-	-	-									62,65574	68,86263	60,79082
103210098	Kimya	4	MF-2	15	1		46	---	---	---	2	4	3											
103210105	Matematik	4	MF-1	50	2		46	237000	---	229,64949	3	4	1									72,14042	70,15227	65,18900
103210114	Sosyoloji	4	TM-3	80	2		46	183000	---	302,03492	1	1	6									65,50254	63,75039	58,72314
103230066	Sosyoloji (İÖ)	4	TM-3	80	2		2, 46	244000	---	283,18351	-	-	-									65,50254	63,75039	58,72314
103210123	Tarih	4	TS-2	85	3		46	131000	---	311,82328	4	2	12									66,37522	63,47555	65,21126
103230075	Tarih (İÖ)	4	TS-2	85	3		2, 46	175000	---	295,42912	-	-	-									66,37522	63,47555	65,21126
103210132	Türk Dili ve Edebiyatı	4	TS-2	80	2		46	76600	---	338,96377	2	3	7									67,84045	65,70119	66,04030
103230084	Türk Dili ve Edebiyatı (İÖ)	4	TS-2	80	2		2, 46	113000	---	319,93479	-	-	-									67,84045	65,70119	66,04030
	Güzel Sanatlar Fakültesi																							
103210592	Görsel İletişim Tasarımı	4	TS-2	50	2			---	---	---	-	1	5											
103230499	Görsel İletişim Tasarımı (İÖ)	4	TS-2	50	2		2	---	---	---	-	-	-											
	İktisadi ve İdari Bilimler Fakültesi																							
103210432	Ekonometri	4	TM-1	60	2		46	381000	---	235,67701	1	1	4									60,22888		
103230427	Ekonometri (İÖ)	4	TM-1	60	2		2, 46	419000	---	228,14830	-	-	-									60,22888		
103210141	İktisat	4	TM-1	200	5		46	360000	---	239,79835	3	4	7									63,37486	61,84835	58,81143
103230093	İktisat (İÖ)	4	TM-1	200	5		2, 46	412000	---	229,73696	-	-	-									63,37486	61,84835	58,81143
103210159	İşletme	4	TM-1	200	5		46	392000	---	233,62327	9	6	5									63,97824	62,62691	65,26124
103230109	İşletme (İÖ)	4	TM-1	200	5		2, 46	429000	---	226,02181	-	-	-									63,97824	62,62691	65,26124
103210168	Kamu Yönetimi	4	TM-3	180	5		46	---	---	---	1	4	7									66,07694	63,19591	71,38979
103230118	Kamu Yönetimi (İÖ)	4	TM-3	180	5		2, 46	---	---	---	-	-	-									66,07694	63,19591	71,38979
103210177	Maliye	4	TM-1	240	6		46	272000	---	259,37270	-	-	8									64,40726	61,63424	
103230127	Maliye (İÖ)	4	TM-1	240	6		2, 46	340000	---	243,89190	-	-	-									64,40726	61,63424	
103210414	Siyaset Bilimi ve Uluslararası İlişkiler	4	TM-3	150	4		46	---	---	---	1	-	5									65,96254	63,88555	
103230366	Siyaset Bilimi ve Uluslararası İlişkiler (İÖ)	4	TM-3	150	4		2, 46	---	---	---	-	-	-									65,96254	63,88555	
103210468	Uluslararası Ticaret ve Finansman	4	TM-1	50	2		46	282000	---	256,94022	-	1	3											
103230418	Uluslararası Ticaret ve Finansman (İÖ)	4	TM-1	50	2		2, 46	346000	---	242,71365	-	-	-											
	İlahiyat Fakültesi																							
103210547	İlahiyat	4	YGS-4	100	3		1, 17, 121, 708	149000	41800	341,50306	1	-	14											
103230472	İlahiyat (İÖ)	4	YGS-4	80	2		1, 2, 17, 121, 708	189000	51200	331,00251	-	-	-											
	Mühendislik Fakültesi																							
103210389	Bilgisayar Mühendisliği	4	MF-4	70	2		16, 46	131000	---	283,42845	-	1	5									70,99820	69,12212	
103230348	Bilgisayar Mühendisliği (İÖ)	4	MF-4	70	2		2, 16, 46	161000	---	263,15224	-	-	-									70,99820	69,12212	
103210186	Elektrik-Elektronik Mühendisliği	4	MF-4	70	2		16, 17, 21, 86	108000	---	301,50932	2	4	8									73,49297	72,79933	
103230233	Elektrik-Elektronik Mühendisliği (İÖ)	4	MF-4	70	2		2, 16, 17, 21, 86	141000	---	276,14672	-	-	-									73,49297	72,79933	
103210195	Endüstri Mühendisliği	4	MF-4	70	2		16, 46	122000	---	290,31573	-	2	4									73,47270	72,43310	
103230384	Endüstri Mühendisliği (İÖ)	4	MF-4	70	2		2, 16, 46	145000	---	273,24197	-	-	-									73,47270	72,43310	
103210202	İnşaat Mühendisliği	4	MF-4	60	2		16, 46	88600	---	320,56472	2	-	11									71,79779	71,42147	

TABLE-4. Merkezi Yerleştirme İle Öğrenci Alan Yükseköğretim Lisans Programları

PROGRAM KODU (1)	PROGRAM ADI (2)	ÖGR. SÜRE (3)	PUAN TÜRÜ (4)	GENEL KONT. (5)	OK.BİR KONT. (6)	MEB (7)	ÖZEL KOŞUL VE AÇIKLAMALAR (8)	2015-ÖSYS 0,12BAŞARI SIRASI (9)	2015-ÖSYS EK PUANLI B.SIRA (10)	2015-ÖSYS EN KÜÇÜK PUAN (11)	P.DR. SAYI (12)	D..DR. SAYI (13)	Y.D.DR. SAYISI (14)	GRV (15)	AKREDİTE (16)	TUS TT1 (17)	TUS TT2 (18)	TUS KTP (19)	DUS (20)	AB AYP (21)	KPSS-1 (22)	KPSS-2 (23)	KPSS-3 (24)	
103230251	İnşaat Mühendisliği (İÖ)	4	MF-4	60	2		2, 16, 46	111000	---	299,17081	-	-	-								71,79779	71,42147		
103210211	Jeoloji Mühendisliği	4	MF-4	10	1		16, 46		---		2	2	6									62,71313	62,14715	
103210229	Maden Mühendisliği	4	MF-4	15	1		16, 46	251000	---	202,30191	7	5	5									63,41584	63,65417	
103210238	Makine Mühendisliği	4	MF-4	80	2		16, 46	139000	---	277,40790	1	7	4									70,44126	74,60176	
103230242	Makine Mühendisliği (İÖ)	4	MF-4	80	2		2, 16, 46	162000	---	262,85240	-	-	-									70,44126	74,60176	
103210477	Malzeme Bilimi ve Mühendisliği	4	MF-4	60	2		16, 46		---		4	4	5									56,20838	55,18164	
103210405	Tip Fakültesi	6	MF-3	100	3		5, 46, 87	13300	---	447,17819	12	9	71			45,68044		45,99642						
	Kütahya Sağlık Yüksekokulu																							
103210265	Ebelik	4	YGS-2	75	2		1, 38, 46, 78, 87	188000	32200	301,20513	-	-	3									62,11432	60,33022	
103210274	Fizyoterapi ve Rehabilitasyon	4	YGS-2	100	3		1, 46, 87	34100	7100	427,38471	-	-	5									74,40060	70,82501	
103210283	Hemşirelik	4	YGS-2	120	3		1, 38, 46, 87	147000	25700	322,05158	-	-	5									64,09221	65,11854	
	Uygulamalı Bilimler Yüksekokulu																							
103210308	Bankacılık ve Finans	4	YGS-6	70	2		1, 46	439000	93800	268,57413	-	1	2									67,50584	63,35336	
103230321	Bankacılık ve Finans (İÖ)	4	YGS-6	70	2		1, 2, 46	561000	125000	254,07867	-	-	-									67,50584	63,35336	
103210317	Muhasebe	4	YGS-6	70	2		1, 46	429000	91100	269,98983	-	1	2									61,77332	60,06548	
103230339	Muhasebe (İÖ)	4	YGS-6	70	2		1, 2, 46	628000	139000	247,45091	-	-	-									61,77332	60,06548	
103210326	Sigortacılık ve Risk Yönetimi	4	YGS-6	70	2		1, 46	597000	133000	250,46168	-	1	2									60,95683	58,77520	
103230375	Sigortacılık ve Risk Yönetimi (İÖ)	4	YGS-6	70	2		1, 2, 46	738000	151000	237,77048	-	-	-									60,95683	58,77520	
	Simav Teknoloji Fakültesi																							
103210486	Ağaç İşleri Endüstri Mühendisliği	4	MF-4	10	1		16, 46		---		-	-	3	*										
103210502	Elektrik-Elektronik Mühendisliği	4	MF-4	48	2		16, 46	154000	---	267,12847	-	2	2									73,49297	72,79933	
103230454	Elektrik-Elektronik Mühendisliği (İÖ)	4	MF-4	48	2		2, 16, 46	176000	---	254,55728	-	-	-									73,49297	72,79933	
103210511	Elektrik-Elektronik Mühendisliği (M.T.O.K.)	4	MF-4	12	1		16, 40, 46, 53	181000	---	252,10816	-	-	-									73,49297	72,79933	
103230463	Elektrik-Elektronik Mühendisliği (M.T.O.K.) (İÖ)	4	MF-4	12	1		2, 16, 40, 46, 53	192000	---	246,54085	-	-	-									73,49297	72,79933	
103210441	İmalat Mühendisliği	4	MF-4	40	1		16, 46	246000	---	219,98520	1	-	6											
103210459	İmalat Mühendisliği (M.T.O.K.)	4	MF-4	10	1		16, 40, 46, 53		---		-	-	-											
	Tavşanlı Turizm İşletmeciliği ve Otelcilik Yüksekokulu																							
103210608	Turizm ve Otel İşletmeciliği	4	YGS-6	50	2		1	712000	149000	239,92644	-	-	4											
103230506	Turizm ve Otel İşletmeciliği (İÖ)	4	YGS-6	50	2		1, 2	889000	156000	226,14315	-	-	-											
	DÜZCE ÜNİVERSİTESİ																							
	Eğitim Fakültesi																							
103310397	Fen Bilgisi Öğretmenliği	4	MF-2	40	1		1	201000	21500	244,72154	-	1	3											
103310528	İngilizce Öğretmenliği (İngilizce)	4	DİL-1	40	1	7	1, 17, 21, 28, 75	12000	1220	373,10871	-	-	3											
103310555	Okul Öncesi Öğretmenliği	4	YGS-5	40	1		1	---	---	---	-	-	3											
103310467	Rehberlik ve Psikolojik Danışmanlık	4	TM-3	40	1	3	75	37400	---	383,36999	-	-	4											
103330198	Rehberlik ve Psikolojik Danışmanlık (İÖ)	4	TM-3	40	1		2	42000	---	378,96216	-	-	-											
103310282	Sınıf Öğretmenliği	4	TM-2	70	2		1	99800	18900	331,09747	-	2	2									67,12938	58,49230	
103310494	Türkçe Öğretmenliği	4	TS-2	50	2		1	28200	4500	379,90656	-	1	2											
	Fen-Edebiyat Fakültesi																							
103310307	Arkeoloji	4	TM-3	40	1			446000	---	237,03069	-	-	4											
103310422	Çerkez Dili ve Edebiyatı	4	TS-2	20	1			206000	---	285,18970	1	3	-											
103310413	Gürcü Dili ve Edebiyatı	4	DİL-3	20	1			64800	---	256,31102	-	3	-											
103310122	Matematik	4	MF-1	50	2			246000	---	225,61073	1	4	2									66,85978	64,25003	59,24180

TABLO-4. Merkezi Yerleştirme İle Öğrenci Alan Yükseköğretim Lisans Programları

PROGRAM KODU (1)	PROGRAM ADI (2)	ÖĞR. SÜRE (3)	PUAN TÜRÜ (4)	GENEL KONT. (5)	OK.BİR KONT. (6)	MEB (7)	ÖZEL KOŞUL VE AÇIKLAMALAR (8)	2015-ÖSYS 0,12BAŞARI SIRASI (9)	2015-ÖSYS EK PUANLI B.SIRA (10)	2015-ÖSYS EN KÜÇÜK PUAN (11)	P.DR. SAYI (12)	D..DR. SAYI (13)	Y.D.DR. SAYISI (14)	GRV (15)	AKREDİTE (16)	TUS TT1 (17)	TUS TT2 (18)	TUS KTP (19)	DUS (20)	AB AYP (21)	KPSS-1 (22)	KPSS-2 (23)	KPSS-3 (24)	
103310485	Sosyoloji	4	TM-3	50	2			201000	---	296,18305	-	-	4											
103310404	Tarih	4	TS-2	50	2			122000	---	315,79814	1	-	6											
103310219	Türk Dili ve Edebiyatı	4	TS-2	55	2			72200	---	341,67708	2	1	6									61,52315	58,03716	58,79591
103330065	Türk Dili ve Edebiyatı (İÖ)	4	TS-2	55	2		2	111000	---	320,83024	-	-	-									61,52315	58,03716	58,79591
	İlahiyat Fakültesi																							
103310537	İlahiyat	4	YGS-4	120	3		1, 17, 121, 708	154000	43000	340,05511	-	1	12											
	İşletme Fakültesi																							
103310201	İşletme	4	TM-1	70	2		46	351000	---	241,72542	3	-	4									59,39295	58,37433	
103330047	İşletme (İÖ)	4	TM-1	70	2		2, 46	418000	---	228,49624	-	-	-									59,39295	58,37433	
103310546	Sağlık Yönetimi	4	TM-1	70	2		46	164000	---	293,43977	1	1	4											
103330223	Sağlık Yönetimi (İÖ)	4	TM-1	70	2		2, 46	198000	---	280,66337	-	-	-											
103310458	Sigortacılık ve Sosyal Güvenlik	4	TM-1	65	2		46	252000	---	264,45098	-	-	4											
103330205	Sigortacılık ve Sosyal Güvenlik (İÖ)	4	TM-1	65	2		2, 46	322000	---	247,81240	-	-	-											
103310431	Uluslararası İlişkiler	4	TM-3	50	2		46	---	---	****	-	1	4											
103330214	Uluslararası İlişkiler (İÖ)	4	TM-3	50	2		2, 46	---	---	****	-	-	-											
103310343	Uluslararası Ticaret	4	TM-1	65	2		46	297000	---	253,31656	-	1	3											
103330171	Uluslararası Ticaret (İÖ)	4	TM-1	65	2		2, 46	357000	---	240,32819	-	-	-											
103310449	Yönetim Bilişim Sistemleri	4	TM-1	50	2		46	226000	---	271,92510	1	1	4											
103330189	Yönetim Bilişim Sistemleri (İÖ)	4	TM-1	50	2		2, 46	287000	---	255,65234	-	-	-											
	Mühendislik Fakültesi																							
103310176	Bilgisayar Mühendisliği	4	MF-4	60	2		16, 46	129000	---	284,91786	-	2	4									66,86601	71,04207	
103330011	Bilgisayar Mühendisliği (İÖ)	4	MF-4	60	2		2, 16, 46	159000	---	264,33907	-	-	-									66,86601	71,04207	
103310519	Biyomedikal Mühendisliği	4	MF-4	60	2		16, 46	124000	---	288,65476	-	1	3											
103310334	Çevre Mühendisliği	4	MF-4	50	2		16, 46	229000	---	230,01982	-	1	5											
103310185	Elektrik-Elektronik Mühendisliği	4	MF-4	60	2		16, 46	117000	---	293,97593	1	1	4									64,93965	62,29614	
103330029	Elektrik-Elektronik Mühendisliği (İÖ)	4	MF-4	60	2		2, 16, 46	149000	---	270,66332	-	-	-									64,93965	62,29614	
103310131	Endüstri Mühendisliği	4	MF-4	55	2		16, 243	116000	---	294,88422	-	-	3	*								70,29950	70,80733	
103310291	Makine Mühendisliği	4	MF-4	50	2		16, 46	137000	---	278,48600	3	1	2											
103330135	Makine Mühendisliği (İÖ)	4	MF-4	50	2		2, 16, 46	161000	---	263,23159	-	-	-											
103310476	Mekatronik Mühendisliği	4	MF-4	50	2		16, 46	136000	---	279,43285	-	-	4											
	Orman Fakültesi																							
103310025	Orman Mühendisliği	4	MF-4	35	1		46	---	---		5	2	12									65,11116	66,76510	
103310034	Peyzaj Mimarlığı	4	MF-4	60	2		46	---	---		1	3	7									66,44355		67,16411
	Sanat, Tasarım ve Mimarlık Fakültesi																							
103310361	Mimarlık	4	MF-4	60	2		13	45900	---	375,35285	1	2	3											
	Teknoloji Fakültesi																							
103310325	Bilgisayar Mühendisliği	4	MF-4	64	2		16	149000	---	270,75393	-	2	5									66,86601	71,04207	
103330144	Bilgisayar Mühendisliği (İÖ)	4	MF-4	48	2		2, 16	171000	---	257,55452	-	-	-									66,86601	71,04207	
103310388	Bilgisayar Mühendisliği (M.T.O.K.)	4	MF-4	16	1		16, 40, 53	170000	---	258,31247	-	-	-									66,86601	71,04207	
103330153	Bilgisayar Mühendisliği (M.T.O.K.) (İÖ)	4	MF-4	12	1		2, 16, 40, 53	184000	---	250,52911	-	-	-									66,86601	71,04207	
103310228	Elektrik-Elektronik Mühendisliği	4	MF-4	48	2		16	141000	---	275,87108	-	3	6									64,93965	62,29614	
103330074	Elektrik-Elektronik Mühendisliği (İÖ)	4	MF-4	48	2		2, 16	167000	---	259,75351	-	-	-									64,93965	62,29614	
103310237	Elektrik-Elektronik Mühendisliği (M.T.O.K.)	4	MF-4	12	1		16, 40, 53	162000	---	262,71189	-	-	-									64,93965	62,29614	
103330083	Elektrik-Elektronik Mühendisliği (M.T.O.K.) (İÖ)	4	MF-4	12	1		2, 16, 40, 53	184000	---	250,38153	-	-	-									64,93965	62,29614	
103310246	İmalat Mühendisliği	4	MF-4	48	2		16	236000	---	226,85697	-	1	4											

TABLE-4. Merkezi Yerleştirme İle Öğrenci Alan Yükseköğretim Lisans Programları

PROGRAM KODU (1)	PROGRAM ADI (2)	ÖĞR. SÜRE (3)	PUAN TÜRÜ (4)	GENEL KONT. (5)	OK.BİR KONT. (6)	MEB (7)	ÖZEL KOŞUL VE AÇIKLAMALAR (8)	2015-ÖSYS 0,12BAŞARI SIRASI (9)	2015-ÖSYS EK PUANLI B.SIRA (10)	2015-ÖSYS EN KÜÇÜK PUAN (11)	P.DR. SAYI (12)	D..DR. SAYI (13)	Y.D.DR. SAYISI (14)	GRV (15)	AKREDİTE (16)	TUS TT1 (17)	TUS TT2 (18)	TUS KTP (19)	DUS (20)	AB AYP (21)	KPSS-1 (22)	KPSS-2 (23)	KPSS-3 (24)	
103310255	İmalat Mühendisliği (M.T.O.K.)	4	MF-4	12	1		16, 40, 53	248000	---	217,83727	-	-	-											
103310264	İnşaat Mühendisliği	4	MF-4	48	2		16	109000	---	300,79045	1	1	7											
103330117	İnşaat Mühendisliği (İÖ)	4	MF-4	48	2		2, 16	124000	---	288,65146	-	-	-											
103310273	İnşaat Mühendisliği (M.T.O.K.)	4	MF-4	12	1		16, 40, 53	227000	---	230,87839	-	-	-											
103330126	İnşaat Mühendisliği (M.T.O.K.) (İÖ)	4	MF-4	12	1		2, 16, 40, 53		---		-	-	-											
103310097	Tıp Fakültesi	6	MF-3	110	3		5	13400	---	446,96441	49	30	46			48,18258		48,48622						
	Ziraat ve Doğa Bilimleri Fakültesi																							
103310501	Bitki Koruma	4	MF-2	25	1			247000	---	223,20554	-	2	3											
	Sağlık Yüksekokulu																							
103310104	Hemşirelik	4	YGS-2	170	5		1, 38	156000	27200	316,78248	-	1	10								62,49359	62,33170		
103310158	Sosyal Hizmet	4	YGS-5	70	2		1	106000	24100	361,40319	-	-	3								70,66309	66,03661		
103310113	Akçakoca Turizm İşletmeciliği ve Otelcilik Yüksekokulu	4	YGS-6	120	3		1, 46, 220	685000	147000	242,25373	-	1	5								59,90272	63,08990	51,75643	
103330056	Akçakoca Turizm İşletmeciliği ve Otelcilik Y.O. (İÖ)	4	YGS-6	120	3		1, 2, 46, 220	881000	155000	226,75853	-	-	-								59,90272	63,08990	51,75643	
	EGE ÜNİVERSİTESİ (İZMİR)																							
103410015	Diş Hekimliği Fakültesi	5	MF-3	140	4		4, 87	15200	---	441,84993	65	14	2						49,27877					
103410024	Eczacılık Fakültesi	5	MF-3	100	3		4, 11, 14	25100	---	418,97252	34	19	20		ECZAKDER		38,52969				75,59930	74,71357		
	Edebiyat Fakültesi																							
103410033	Alman Dili ve Edebiyatı	4	DİL-1	60	2		17, 83, 124, 127	18700	---	332,39574	2	2	1								61,71926	64,76998	66,41949	
103410042	Amerikan Kültürü ve Edebiyatı (İngilizce)	4	DİL-1	60	2		15, 17, 28, 77	7050	---	409,20529	1	-	7								64,03162	73,31911	66,23093	
103410069	Coğrafya	4	TS-1	70	2		4	36200	---	362,77950	6	1	3								68,25020	67,01376	66,92650	
103410078	Felsefe	4	TM-3	60	2		4	186000	---	301,20963	4	1	5								68,06371	67,70248	57,32007	
103410087	İngiliz Dili ve Edebiyatı (İngilizce)	4	DİL-1	80	2		15, 17, 28, 77	5300	---	424,27115	4	-	3								64,24709	74,26591	66,02240	
103410748	Klasik Arkeoloji	4	TM-3	60	2		4	295000	---	269,75141	5	4	6								62,35406			
103410721	Mütercim-Tercümanlık (Almanca)	4	DİL-1	40	1		17, 83, 124, 127	10100	---	386,09450	1	1	1								69,89103	78,15623	78,85226	
103410739	Mütercim-Tercümanlık (İngilizce)	4	DİL-1	50	2		15, 17, 28, 77	2540	---	452,16469	-	-	3	*							69,89103	78,15623	78,85226	
103410757	Protohistorya ve Ön Asya Arkeolojisi	4	TM-3	50	2		4	358000	---	255,30847	5	4	6								69,51818			
103410096	Psikoloji	4	TM-3	90	3		15, 17, 86	14300	---	414,51033	5	3	6		TÜRK PSIKOLOGLAR DERNEĞİ						70,31421	71,69872	66,58500	
103410103	Sanat Tarihi	4	TS-2	60	2		4	113000	---	319,64056	4	3	4								62,52006	62,37452	56,14248	
103410112	Sosyoloji	4	TM-3	60	2			79800	---	350,14369	2	3	5								68,62304	67,65306	64,44812	
103410121	Tarih	4	TS-2	90	3		4	60000	---	349,85249	7	4	2								68,48941	66,36461	67,98972	
103410139	Türk Dili ve Edebiyatı	4	TS-2	90	3		4	33700	---	373,19584	3	2	6								69,85968	68,20154	70,20894	
	Eğitim Fakültesi																							
103410148	Bilgisayar ve Öğretim Teknolojileri Öğretmenliği	4	YGS-1	60	2		1, 4	191000	4110	305,73243	2	1	5								75,11562	71,44850		
103410775	Fen Bilgisi Öğretmenliği	4	MF-2	50	2		1, 4	126000	18800	290,76300	1	3	-								70,78702	64,33668	70,96831	
103410157	Okul Öncesi Öğretmenliği	4	YGS-5	60	2		1, 4	73900	18000	379,49531	-	2	3								74,50402	73,26708		
103410915	Özel Eğitim Öğretmenliği	4	YGS-4	60	2	19	1, 75	---	---	---	-	1	2											
103410166	Rehberlik ve Psikolojik Danışmanlık	4	TM-3	70	2	6	15, 17, 75, 86	26300	---	395,97618	1	1	6								72,11063	73,04948	70,11296	
103410175	Sınıf Öğretmenliği	4	TM-2	60	2		1, 4	56200	13300	362,48957	1	2	4								76,93248	71,95626	72,43586	
103410615	Sosyal Bilgiler Öğretmenliği	4	TS-1	60	2		1, 4	35400	5250	363,60312	-	1	2								70,06125	66,64630	69,12658	
103410784	Türkçe Öğretmenliği	4	TS-2	60	2		1, 4	7570	1960	420,92982	-	-	4								73,01129	71,56965	73,78255	
	Fen Fakültesi																							
103410184	Astronomi ve Uzay Bilimleri	4	MF-1	30	1		17, 21, 86	258000	---	204,65243	10	2	3								65,89324	65,75887	57,62111	
103410193	Biyokimya	4	MF-3	60	2		17, 21, 86	96300	---	316,83267	9	4	1				41,92368				71,83856	71,48533	67,61091	

TABLO-4. Merkezi Yerleştirme İle Öğrenci Alan Yükseköğretim Lisans Programları

PROGRAM KODU (1)	PROGRAM ADI (2)	ÖGR. SÜRE (3)	PUAN TÜRÜ (4)	GENEL KONT. (5)	OK.BİR KONT. (6)	MEB (7)	ÖZEL KOŞUL VE AÇIKLAMALAR (8)	2015-ÖSYS 0,12BAŞARI SIRASI (9)	2015-ÖSYS EK PUANLI B.SIRA (10)	2015-ÖSYS EN KÜÇÜK PUAN (11)	P.DR. SAYI (12)	D..DR. SAYI (13)	Y.D.DR. SAYISI (14)	GRV (15)	AKREDİTE (16)	TUS TT1 (17)	TUS TT2 (18)	TUS KTP (19)	DUS (20)	AB AYP (21)	KPSS-1 (22)	KPSS-2 (23)	KPSS-3 (24)
103410872	Biyokimya (KKTC Uyruklı)	4	MF-3	1			17, 21, 86, 90	97400	---	315,72290	-	-	-				41,92368				71,83856	71,48533	67,61091
103410209	Biyoloji	4	MF-2	125	4		17, 21, 86	207000	---	241,67822	26	13	10								67,52465	67,58859	66,80044
103410218	Fizik	4	MF-2	30	1		17, 21, 86	244000	---	225,20470	8	3	12								69,24339	68,08906	65,35823
103410227	İstatistik	4	MF-1	80	2		17, 21, 86	217000	---	237,83770	1	3	5								70,26533	71,78777	63,56476
103410236	Kimya	4	MF-2	90	3		17, 21, 86	213000	---	238,93156	12	10	1				27,36113				68,17147	65,82620	67,24918
103410245	Matematik	4	MF-1	110	3		17, 21, 86	150000	---	272,30210	12	8	6								76,78527	74,67975	70,41462
103430064	Matematik (İÖ)	4	MF-1	110	3		2, 17, 21, 86	192000	---	249,16885	-	-	-								76,78527	74,67975	70,41462
	Hemşirelik Fakültesi																						
103410793	Hemşirelik	4	MF-3	290	8		15, 17, 38, 86	82800	---	331,04795	12	20	21								64,93158	64,80720	56,18797
	İktisadi ve İdari Bilimler Fakültesi																						
103410254	İktisat	4	TM-1	100	3		17, 21, 86	126000	---	310,74585	10	5	6								70,37554	70,55956	
103430073	İktisat (İÖ)	4	TM-1	100	3		2, 17, 21, 86	167000	---	292,08946	-	-	-								70,37554	70,55956	
103410263	İşletme	4	TM-1	95	3		17, 21, 86	126000	---	310,72688	6	7	10								72,61620	72,49084	
103410272	Uluslararası İlişkiler	4	TM-3	90	3		17, 21, 86	...	---	****	3	1	10								73,44228	75,31370	
103430091	Uluslararası İlişkiler (İÖ)	4	TM-3	90	3		2, 17, 21, 86	...	---	****	-	-	-								73,44228	75,31370	
	İletişim Fakültesi																						
103410306	Gazetecilik	4	TS-2	80	2		4, 109	...	---	****	4	1	12								64,07392	64,18080	62,68252
103410315	Halkla İlişkiler ve Tanıtım	4	TS-2	80	2		4, 109	...	---	****	10	4	6								64,89839	65,97425	49,52857
103410324	Radyo, Televizyon ve Sinema	4	TS-2	80	2		4, 109	...	---	****	8	4	8								64,52744	62,76814	
103410624	Reklamcılık	4	TS-2	65	2		4, 109	...	---	****	3	4	1								68,11749	71,45345	
	Mühendislik Fakültesi																						
103410333	Bilgisayar Mühendisliği	4	MF-4	100	3		15, 16, 17, 86	38700	---	387,41183	6	3	6		MÜDEK						77,70920	78,73352	
103410342	Biyomühendislik	4	MF-4	60	2		15, 16, 17, 86	68500	---	343,36511	10	3	4								74,64953	75,64147	
103410351	Deri Mühendisliği	4	MF-4	20	1		4, 16	238000	---	225,54289	6	4	4								62,06823	65,33742	
103410369	Elektrik-Elektronik Mühendisliği	4	MF-4	80	2		15, 16, 17, 86	32900	---	397,50349	5	2	9		MÜDEK						81,81649	83,76401	
103410378	Gıda Mühendisliği	4	MF-4	140	4		15, 16, 17, 86	104000	---	305,46631	14	3	9		MÜDEK						74,56325	76,13755	
103410387	İnşaat Mühendisliği	4	MF-4	60	2		15, 16, 17, 86	36200	---	391,48711	4	4	12		MÜDEK						79,64134	79,98437	
103410396	Kimya Mühendisliği (İngilizce)	4	MF-4	80	2		16, 17, 21, 28	75900	---	334,47321	14	3	9		MÜDEK						70,64912	74,22325	62,18184
103410403	Makine Mühendisliği	4	MF-4	80	2		15, 16, 17, 86	43400	---	379,32290	7	3	12		MÜDEK						81,37112	79,14613	
103410412	Tekstil Mühendisliği	4	MF-4	80	2		4, 16	181000	---	251,90271	12	7	3		MÜDEK						71,63157	75,11810	72,10296
	Sağlık Bilimleri Fakültesi																						
103410942	Beslenme ve Diyetetik	4	MF-3	60	2		4, 286	...	---	----	-	-	3	*									
103410951	Ebelik	4	MF-3	90	3		4, 38, 78	...	---	----	3	4	1										
	Su Ürünleri Fakültesi																						
103410606	Su Ürünleri Mühendisliği	4	MF-2	40	1		4, 32	257000	---	201,84656	40	28	9								59,47823	60,45474	55,22466
103410924	Su Ürünleri Mühendisliği (KKTC Uyruklı)	4	MF-2	1			4, 32, 90	...	---	----	-	-	-										
103410457	Tıp Fakültesi	6	MF-3	340	9		4, 5, 14, 87	3770	---	484,17938	357	78	28		TEPDAD	50,83984		51,25176					
	Ziraat Fakültesi																						
103410633	Bahçe Bitkileri	4	MF-2	40	1		4	175000	---	258,39511	11	7	2								62,64132	64,60470	
103410642	Bitki Koruma	4	MF-2	40	1		4	146000	---	276,03039	12	-	3								68,96750	66,81174	
103410845	Bitki Koruma (KKTC Uyruklı)	4	MF-2	1			4, 90	...	---	----	-	-	-								68,96750	66,81174	
103410466	Peyzaj Mimarlığı	4	MF-4	65	2		4	158000	---	265,24901	8	2	-								69,14207	67,47114	76,70561
103410854	Peyzaj Mimarlığı (KKTC Uyruklı)	4	MF-4	1			4, 90	...	---	----	-	-	-								69,14207	67,47114	76,70561
103410651	Süt Teknolojisi	4	MF-2	20	1		4	242000	---	226,27941	4	4	-								62,86489	65,81748	
103410669	Tarım Ekonomisi	4	TM-1	40	1		4	216000	---	274,79323	13	5	2								63,28810		
103410906	Tarım Makineleri ve Teknolojileri Mühendisliği	4	MF-4	30	1		4	240000	---	224,38632	8	3	2								62,08551		
103410687	Tarımsal Yapılar ve Sulama	4	MF-4	20	1		4	...	---	----	6	3	-								57,09973	60,28656	
103410696	Tarla Bitkileri	4	MF-3	35	1		4	188000	---	251,87901	6	4	1								67,03972	68,25113	
103410703	Toprak Bilimi ve Bitki Besleme	4	MF-2	35	1		4	216000	---	237,90997	12	2	2										
103410712	Zootekni	4	MF-2	35	1		4	205000	---	243,04535	19	3	-								61,62894		
103410933	Zootekni (KKTC Uyruklı)	4	MF-2	1			4, 90	...	---	----	-	-	-										

TABLO-4. Merkezi Yerleştirme İle Öğrenci Alan Yükseköğretim Lisans Programları

PROGRAM KODU (1)	PROGRAM ADI (2)	ÖGR. SÜRE (3)	PUAN TÜRÜ (4)	GENEL KONT. (5)	OK.BİR KONT. (6)	MEB (7)	ÖZEL KOŞUL VE AÇIKLAMALAR (8)	2015-ÖSYS 0,12BAŞARI SIRASI (9)	2015-ÖSYS EK PUANLI B.SIRA (10)	2015-ÖSYS EN KÜÇÜK PUAN (11)	P.DR. SAYI (12)	D..DR. SAYI (13)	Y.D.DR. SAYISI (14)	GRV (15)	AKREDİTE (16)	TUS TT1 (17)	TUS TT2 (18)	TUS KTP (19)	DUS (20)	AB AYP (21)	KPSS-1 (22)	KPSS-2 (23)	KPSS-3 (24)
	Çeşme Turizm ve Otelcilik Yüksekokulu																						
103410563	Konaklama İşletmeciliği	4	YGS-6	60	2		1, 261	390000	81000	275,73073	1	-	2	*							63,53849	65,60563	
103430152	Konaklama İşletmeciliği (İÖ)	4	YGS-6	60	2		1, 2, 261	494000	108000	261,61157	-	-	-								63,53849	65,60563	
103410572	Seyahat İşletmeciliği	4	YGS-6	60	2		1, 261	430000	91200	269,92964	-	1	2	*							63,16099	61,27446	
103410581	Turizm Rehberliği	4	DİL-1	60	2		1, 46, 261	18700	1740	332,11518	-	1	2								63,63108	69,73872	
	ERCİYES ÜNİVERSİTESİ (KAYSERİ)																						
103510014	Diş Hekimliği Fakültesi	5	MF-3	100	3			17200	---	436,73826	7	12	22						47,73270				
103511039	Diş Hekimliği Fakültesi (KKTC Uyruklu)	5	MF-3	1			90		---		-	-	-						47,73270				
103510023	Eczacılık Fakültesi	5	MF-3	60	2		11	28800	---	411,50743	4	6	15		ECZAKDER						72,28417	72,81495	
	Edebiyat Fakültesi																						
103510129	Çin Dili ve Edebiyatı	4	DİL-3	40	1			25400	---	345,43117	3	-	2								63,51025	68,14614	54,13898
103510792	Ermeni Dili ve Edebiyatı	4	DİL-3	20	1			61600	---	264,36121	1	1	1	*							55,66471	52,77220	
103510905	Felsefe	4	TM-3	60	2			262000	---	278,15138	1	2	3										
103530433	Felsefe (İÖ)	4	TM-3	60	2		2	324000	---	262,78346	-	-	-										
103510808	İbrani Dili ve Edebiyatı	4	DİL-3	30	1			57800	---	273,62885	-	-	3	*							57,35383	58,02721	56,11526
103510147	İngiliz Dili ve Edebiyatı	4	DİL-1	65	2		17, 21, 77	15900	---	348,28843	-	2	3								61,97149	67,72591	60,31249
103530196	İngiliz Dili ve Edebiyatı (İÖ)	4	DİL-1	65	2		2, 17, 21, 77	20800	---	321,49195	-	-	-								61,97149	67,72591	60,31249
103510156	Japon Dili ve Edebiyatı	4	DİL-3	30	1			21700	---	355,48440	-	1	2	*							61,09531	64,24807	64,03784
103510174	Kore Dili ve Edebiyatı	4	DİL-3	30	1			20000	---	360,50950	3	-	1								60,20503	66,34893	
103530406	Kore Dili ve Edebiyatı (İÖ)	4	DİL-3	30	1		2	26200	---	343,27130	-	-	-								60,20503	66,34893	
103510192	Rus Dili ve Edebiyatı	4	DİL-3	40	1		17, 115	30000	---	334,05662	2	1	2								63,44168	65,94782	
103530415	Rus Dili ve Edebiyatı (İÖ)	4	DİL-3	40	1		2, 17, 115	36700	---	318,63609	-	-	-								63,44168	65,94782	
103510208	Sanat Tarihi	4	TS-2	60	2			187000	---	291,12971	2	2	2								61,54949	59,65897	72,18295
103530363	Sanat Tarihi (İÖ)	4	TS-2	60	2		2	223000	---	280,07106	-	-	-								61,54949	59,65897	72,18295
103510898	Sosyoloji	4	TM-3	60	2			137000	---	320,06953	-	2	3								62,27988		
103530399	Sosyoloji (İÖ)	4	TM-3	60	2		2	191000	---	299,32854	-	-	-								62,27988		
103510217	Tarih	4	TS-2	100	3			113000	---	319,54101	9	5	4								66,78556	63,18665	64,55405
103530099	Tarih (İÖ)	4	TS-2	100	3		2	159000	---	301,06799	-	-	-								66,78556	63,18665	64,55405
103510226	Türk Dili ve Edebiyatı	4	TS-2	100	3			56800	---	352,20442	7	4	2								69,03237	65,66008	67,95583
103530106	Türk Dili ve Edebiyatı (İÖ)	4	TS-2	100	3		2	88700	---	331,91173	-	-	-								69,03237	65,66008	67,95583
	Eğitim Fakültesi																						
103510041	Fen Bilgisi Öğretmenliği	4	MF-2	70	2		1	168000	20900	262,54417	2	4	4								70,97503	67,79112	68,72183
103510059	İlköğretim Matematik Öğretmenliği	4	MF-1	70	2	4	1, 75	54700	10200	363,10201	-	4	2								79,50462	73,60631	71,53136
103510068	İngilizce Öğretmenliği	4	DİL-1	70	2	12	1, 17, 21, 75, 77	9810	1050	387,86807	1	2	2								66,81192	72,77382	67,15261
103510774	Rehberlik ve Psikolojik Danışmanlık	4	TM-3	60	2	5	75	30100	---	391,33989	-	1	2								78,31565	72,12300	75,70580
103510077	Sınıf Öğretmenliği	4	TM-2	70	2		1	76400	16300	346,49130	-	2	1								78,07524	73,34720	72,61678
103510086	Sosyal Bilgiler Öğretmenliği	4	TS-1	70	2		1	43400	5730	355,64797	1	2	1								69,71806	66,90690	68,06498
103510095	Türkçe Öğretmenliği	4	TS-2	70	2		1	16300	3290	398,51166	1	3	1								72,65874	68,70436	70,73272
	Fen Fakültesi																						
103510102	Astronomi ve Uzay Bilimleri	4	MF-1	30	1			---	---	---	1	1	6										
103510111	Biyoloji	4	MF-2	25	1			204000	---	243,39052	6	9	2								64,61165	62,44000	62,71593
103510165	Kimya	4	MF-2	15	1			244000	---	225,24284	17	3	2								66,53372	66,31251	63,57154
103510183	Matematik	4	MF-1	80	2			217000	---	238,14095	7	6	4								73,35304	70,28614	65,85979
	Havacılık ve Uzay Bilimleri Fakültesi																						
103511075	Havacılık Yönetimi	4	TM-1	50	2		41, 46, 49, 87, 767	---	---	---	-	-	3	*									
103530539	Havacılık Yönetimi (İÖ)	4	TM-1	50	2		2, 41, 46, 49, 87, 767	---	---	---	-	-	-										

TABLO-4. Merkezi Yerleştirme İle Öğrenci Alan Yükseköğretim Lisans Programları

PROGRAM KODU (1)	PROGRAM ADI (2)	ÖGR. SÜRE (3)	PUAN TÜRÜ (4)	GENEL KONT. (5)	OK.BİR KONT. (6)	MEB (7)	ÖZEL KOŞUL VE AÇIKLAMALAR (8)	2015-ÖSYS 0,12BAŞARI SIRASI (9)	2015-ÖSYS EK PUANLI B.SIRA (10)	2015-ÖSYS EN KÜÇÜK PUAN (11)	P.DR. SAYI (12)	D..DR. SAYI (13)	Y.D.DR. SAYISI (14)	GRV (15)	AKREDİTE (16)	TUS TT1 (17)	TUS TT2 (18)	TUS KTP (19)	DUS (20)	AB AYP (21)	KPSS-1 (22)	KPSS-2 (23)	KPSS-3 (24)	
103511057	Uçak Elektrik-Elektronik	4	MF-4	50	2		17, 21, 41, 49, 86, 87, 724	87900	---	321,28226	-	2	7								67,16045	65,22286	67,49461	
103530512	Uçak Elektrik-Elektronik (İÖ)	4	MF-4	50	2		2, 17, 21, 41, 49, 86, 87, 724	117000	---	294,37010	-	-	-								67,16045	65,22286	67,49461	
103511066	Uçak Gövde-Motor	4	MF-4	50	2		41, 46, 49, 87, 724	87900	---	321,32315	1	1	4									75,19021	71,90213	
103530521	Uçak Gövde-Motor (İÖ)	4	MF-4	50	2		2, 41, 46, 49, 87, 724	111000	---	299,34773	-	-	-									75,19021	71,90213	
103510235	Hukuk Fakültesi	4	TM-3	200	5		10	19300	---	405,69758	2	1	11							55,35683	75,33022	70,35327		
	İktisadi ve İdari Bilimler Fakültesi																							
103510244	İktisat	4	TM-1	100	3		17, 21, 86	265000	---	261,06757	5	6	4									67,14269	65,14404	49,55049
103530115	İktisat (İÖ)	4	TM-1	100	3		2, 17, 21, 86	336000	---	244,72825	-	-	-									67,14269	65,14404	49,55049
103510253	İşletme	4	TM-1	120	3		17, 21, 86	276000	---	258,23086	8	4	10									68,15717	66,44459	71,41975
103530124	İşletme (İÖ)	4	TM-1	120	3		2, 17, 21, 86	348000	---	242,27056	-	-	-									68,15717	66,44459	71,41975
103510262	Maliye	4	TM-1	80	2			163000	---	293,69270	-	1	5									68,16384	65,24609	
103530372	Maliye (İÖ)	4	TM-1	80	2		2	228000	---	271,14083	-	-	-									68,16384	65,24609	
103510862	Siyaset Bilimi ve Kamu Yönetimi	4	TM-3	60	2			...	---	****	-	2	2									70,50835	66,52579	
103510695	Uluslararası İlişkiler	4	TM-3	60	2			...	---	****	-	2	1									74,21714	74,76502	
	İlahiyat Fakültesi																							
103510271	İlahiyat	4	YGS-4	200	5		1, 17, 121, 708	94600	28100	360,88057	24	13	17									62,32084	61,84837	61,61040
103530203	İlahiyat (İÖ)	4	YGS-4	160	4		1, 2, 17, 121, 708	146000	40900	342,59637	-	-	-									62,32084	61,84837	61,61040
	İletişim Fakültesi																							
103510289	Gazetecilik	4	TS-2	80	2			...	---	****	1	1	4									62,41553	61,07522	
103530133	Gazetecilik (İÖ)	4	TS-2	80	2		2	...	---	****	-	-	-									62,41553	61,07522	
103510677	Halkla İlişkiler ve Tanıtım	4	TS-2	80	2			...	---	****	1	1	3									63,06045	62,10642	
103530424	Halkla İlişkiler ve Tanıtım (İÖ)	4	TS-2	80	2		2	...	---	****	-	-	-									63,06045	62,10642	
103510298	Radyo, Televizyon ve Sinema	4	TS-2	80	2			...	---	****	-	1	2									62,88856	61,98114	
103530284	Radyo, Televizyon ve Sinema (İÖ)	4	TS-2	80	2		2	...	---	****	-	-	-									62,88856	61,98114	
	Mimarlık Fakültesi																							
103510305	Mimarlık	4	MF-4	90	3		13	38400	---	387,95175	-	2	12									72,23671	74,41365	
103510314	Şehir ve Bölge Planlama	4	MF-4	70	2			168000	---	259,06488	-	-	7									64,77795	65,77247	
	Mühendislik Fakültesi																							
103510323	Bilgisayar Mühendisliği	4	MF-4	85	3		16, 17, 21, 86	93300	---	315,80242	3	2	11									77,67215	77,13804	
103530221	Bilgisayar Mühendisliği (İÖ)	4	MF-4	85	3		2, 16, 17, 21, 86	138000	---	277,81585	-	-	-									77,67215	77,13804	
103510686	Biyomedikal Mühendisliği	4	MF-4	70	2		16, 46	59800	---	354,88266	1	4	2									74,23859	71,23921	
103530212	Biyomedikal Mühendisliği (İÖ)	4	MF-4	70	2		2, 16, 46	86700	---	322,51393	-	-	-									74,23859	71,23921	
103510332	Çevre Mühendisliği	4	MF-4	60	2		16, 17, 21, 86	217000	---	234,98010	1	4	4									67,16441	64,99387	
103530442	Çevre Mühendisliği (İÖ)	4	MF-4	60	2		2, 16, 17, 21, 86	239000	---	225,34119	-	-	-									67,16441	64,99387	
103510341	Elektrik-Elektronik Mühendisliği	4	MF-4	80	2		16, 46	70200	---	341,34693	7	4	5		MÜDEK							75,76342	75,43341	
103530142	Elektrik-Elektronik Mühendisliği (İÖ)	4	MF-4	80	2		2, 16, 46	99200	---	309,98693	-	-	-		MÜDEK							75,76342	75,43341	
103510359	Endüstri Mühendisliği	4	MF-4	80	2		16, 46	103000	---	306,66335	-	9	5									75,01334	73,94811	
103530266	Endüstri Mühendisliği (İÖ)	4	MF-4	80	2		2, 16, 46	135000	---	280,33294	-	-	-									75,01334	73,94811	
103510914	Endüstriyel Tasarım Mühendisliği	4	MF-4	50	2		16, 46	158000	---	265,20462	1	-	5											
103530451	Endüstriyel Tasarım Mühendisliği (İÖ)	4	MF-4	50	2		2, 16, 46	198000	---	243,75084	-	-	-											

TABLO-4. Merkezi Yerleştirme İle Öğrenci Alan Yükseköğretim Lisans Programları

PROGRAM KODU (1)	PROGRAM ADI (2)	ÖGR. SÜRE (3)	PUAN TÜRÜ (4)	GENEL KONT. (5)	OK.BİR KONT. (6)	MEB (7)	ÖZEL KOŞUL VE AÇIKLAMALAR (8)	2015-ÖSYS 0,12BAŞARI SIRASI (9)	2015-ÖSYS EK PUANLI B.SIRA (10)	2015-ÖSYS EN KÜÇÜK PUAN (11)	P.DR. SAYI (12)	D..DR. SAYI (13)	Y.D.DR. SAYISI (14)	GRV (15)	AKREDİTE (16)	TUS TT1 (17)	TUS TT2 (18)	TUS KTP (19)	DUS (20)	AB AYP (21)	KPSS-1 (22)	KPSS-2 (23)	KPSS-3 (24)
103510853	Enerji Sistemleri Mühendisliği	4	MF-4	55	2		16, 46	122000	---	290,18101	1	3	2								75,11573	72,60478	
103530381	Enerji Sistemleri Mühendisliği (İÖ)	4	MF-4	55	2		2, 16, 46	170000	---	257,87108	-	-	-								75,11573	72,60478	
103510368	Gıda Mühendisliği	4	MF-4	60	2		16, 46	172000	---	256,67484	4	4	4								74,89010	73,64141	
103530336	Gıda Mühendisliği (İÖ)	4	MF-4	60	2		2, 16, 46	202000	---	241,72882	-	-	-								74,89010	73,64141	
103510765	Harita Mühendisliği	4	MF-4	65	2		16, 46	124000	---	288,48132	2	1	3								68,29063	65,82586	
103530309	Harita Mühendisliği (İÖ)	4	MF-4	65	2		2, 16, 46	149000	---	270,64384	-	-	-								68,29063	65,82586	
103511021	Harita Mühendisliği (KKTC Uyraklı)	4	MF-4	1			16, 46, 90	194000	---	245,54196	-	-	-								68,29063	65,82586	
103510377	İnşaat Mühendisliği	4	MF-4	90	3		16, 46	67800	---	344,29597	5	3	12		MÜDEK						70,67941	71,77833	
103530151	İnşaat Mühendisliği (İÖ)	4	MF-4	90	3		2, 16, 46	86100	---	323,10809	-	-	-		MÜDEK						70,67941	71,77833	
103510395	Makine Mühendisliği	4	MF-4	100	3		16, 17, 21, 86	124000	---	288,81886	9	7	10		MÜDEK						70,85058	72,79140	
103530169	Makine Mühendisliği (İÖ)	4	MF-4	100	3		2, 16, 17, 21, 86	151000	---	269,01121	-	-	-		MÜDEK						70,85058	72,79140	
103510711	Malzeme Bilimi ve Mühendisliği	4	MF-4	65	2		16, 46		---		-	2	4								69,76061	67,10674	
103510729	Mekatronik Mühendisliği	4	MF-4	60	2		16, 46	94800	---	314,32452	1	2	3								78,85758	77,10127	
103530257	Mekatronik Mühendisliği (İÖ)	4	MF-4	60	2		2, 16, 46	128000	---	285,03365	-	-	-								78,85758	77,10127	
103510402	Tekstil Mühendisliği	4	MF-4	40	1		16, 46		---		4	5	4								68,59595	65,27385	
	Sağlık Bilimleri Fakültesi																						
103510826	Beslenme ve Diyetetik	4	MF-3	80	2		4, 87	34600	---	400,33808	-	3	2								67,01188	65,52675	
103510835	Hemşirelik	4	MF-3	200	5		4, 38, 87	99200	---	313,97537	2	2	11								63,56249	64,26058	
	Seyrani Ziraat Fakültesi																						
103510844	Bahçe Bitkileri	4	MF-2	35	1		164		---		2	2	1								62,87274	67,02691	
103510747	Bitki Koruma	4	MF-2	35	1		164	219000	---	236,28273	1	2	2								79,11350	74,30405	
103510889	Biyosistem Mühendisliği	4	MF-4	25	1		164		---		1	4	2										
103510871	Tarımsal Biyoteknoloji	4	MF-3	25	1		164	263000	---	197,98705	2	1	3								56,87063	56,58055	
103510756	Tarla Bitkileri	4	MF-3	35	1		164	253000	---	222,84863	1	3	1								59,39715	56,21812	
103511084	Toprak Bilimi ve Bitki Besleme	4	MF-2	40	1		164	---	---	---	-	2	4										
103510817	Zootekni	4	MF-2	15	1		164	---	---	---	1	1	3										
103510411	Tıp Fakültesi	6	MF-3	260	7		4, 5, 14	8830	---	461,20982	164	66	60		TEPDAD	48,51648		48,68153					
	Turizm Fakültesi																						
103510923	Turizm İşletmeciliği	4	TM-1	55	2			417000	---	228,71815	1	2	-										
103510429	Veteriner Fakültesi	5	MF-3	68	2			118000	---	297,19128	27	14	16				36,03833				64,13669	72,12553	
	Uygulamalı Bilimler Yüksekokulu																						
103510959	İnsan Kaynakları Yönetimi	4	YGS-6	60	2		1	472000	102000	264,30346	-	1	3										
103530496	İnsan Kaynakları Yönetimi (İÖ)	4	YGS-6	60	2		1, 2	581000	130000	252,07598	-	-	-								71,35324	70,55400	71,07358
103510932	Muhasebe ve Finans Yönetimi	4	YGS-6	60	2		1	422000	89200	271,02095	-	2	2										
103530478	Muhasebe ve Finans Yönetimi (İÖ)	4	YGS-6	60	2		1, 2	531000	118000	257,34429	-	-	-										
103510941	Uluslararası Ticaret ve Lojistik	4	YGS-6	60	2		1	432000	91800	269,62990	2	1	2										
103530487	Uluslararası Ticaret ve Lojistik (İÖ)	4	YGS-6	60	2		1, 2	531000	118000	257,37132	-	-	-										
	ERZİNCAN ÜNİVERSİTESİ																						
103610279	Eczacılık Fakültesi	5	MF-3	50	2		11	33800	---	401,76452	-	-	5										
	Eğitim Fakültesi																						
103610128	Bilgisayar ve Öğretim Teknolojileri Öğretmenliği	4	YGS-1	70	2		1	338000	18700	263,09107	-	-	5								71,35324	70,55400	71,07358
103610013	Fen Bilgisi Öğretmenliği	4	MF-2	90	3		1	240000	21600	227,12117	5	3	4								65,88279	65,43047	62,81654
103610022	İlköğretim Matematik Öğretmenliği	4	MF-1	90	3	7	1, 75	105000	17300	306,74737	-	3	5								73,56761	71,57054	65,52731
103610288	Okul Öncesi Öğretmenliği	4	YGS-5	50	2		1	161000	32200	339,69235	-	-	3										
103610225	Rehberlik ve Psikolojik Danışmanlık	4	TM-3	80	2	7	75	42100	---	378,80750	-	2	3								72,82797	69,40120	71,49291
103610031	Sınıf Öğretmenliği	4	TM-2	90	3		1	115000	20300	322,51983	-	-	9								73,89414	68,43026	68,34073

TABLO-4. Merkezi Yerleştirme İle Öğrenci Alan Yükseköğretim Lisans Programları

PROGRAM KODU (1)	PROGRAM ADI (2)	ÖGR. SÜRE (3)	PUAN TÜRÜ (4)	GENEL KONT. (5)	OK.BİR KONT. (6)	MEB (7)	ÖZEL KOŞUL VE AÇIKLAMALAR (8)	2015-ÖSYS 0,12BAŞARI SIRASI (9)	2015-ÖSYS EK PUANLI B.SIRA (10)	2015-ÖSYS EN KÜÇÜK PUAN (11)	P.DR. SAYI (12)	D..DR. SAYI (13)	Y.D.DR. SAYISI (14)	GRV (15)	AKREDİTE (16)	TUS TT1 (17)	TUS TT2 (18)	TUS KTP (19)	DUS (20)	AB AYP (21)	KPSS-1 (22)	KPSS-2 (23)	KPSS-3 (24)
103610049	Sosyal Bilgiler Öğretmenliği	4	TS-1	90	3		1	69900	6800	335,60522	2	3	6								68,59417	65,61742	66,51026
103610058	Türkçe Öğretmenliği	4	TS-2	90	3		1	33000	4890	374,10556	-	2	7								70,26886	69,33285	67,17316
	Fen-Edebiyat Fakültesi																						
103610313	Coğrafya	4	TS-1	50	2			77800	---	330,89285	1	-	2										
103610216	Tarih	4	TS-2	65	2			154000	---	302,75878	1	-	10								60,41517	64,64184	55,42971
103630141	Tarih (İÖ)	4	TS-2	65	2		2	202000	---	286,40294	-	-	-								60,41517	64,64184	55,42971
103610076	Türk Dili ve Edebiyatı	4	TS-2	60	2			93400	---	329,38671	1	2	8								67,07611	66,46189	66,71089
103630053	Türk Dili ve Edebiyatı (İÖ)	4	TS-2	60	2		2	125000	---	314,28946	-	-	-								67,07611	66,46189	66,71089
103610085	Hukuk Fakültesi	4	TM-3	300	8		10	29700	---	391,82046	3	5	13							53,72873	73,38116	69,28405	
	İktisadi ve İdari Bilimler Fakültesi																						
103610137	İktisat	4	TM-1	60	2			419000	---	228,22466	1	1	3								61,42107	59,33485	
103630044	İktisat (İÖ)	4	TM-1	60	2		2	469000	---	203,24480	-	-	-								61,42107	59,33485	
103610146	İşletme	4	TM-1	60	2			433000	---	225,32207	1	3	3								62,54354	60,30856	
103630035	İşletme (İÖ)	4	TM-1	60	2		2	---	---	---	-	-	-								62,54354	60,30856	
103610331	Sağlık Yönetimi	4	TM-1	60	2			---	---	---	-	-	4										
103630202	Sağlık Yönetimi (İÖ)	4	TM-1	60	2		2	---	---	---	-	-	-										
103610155	Siyaset Bilimi ve Kamu Yönetimi	4	TM-3	60	2			---	---	----	-	-	3	*							64,67655	61,90116	
103630026	Siyaset Bilimi ve Kamu Yönetimi (İÖ)	4	TM-3	60	2		2	---	---	----	-	-	-								64,67655	61,90116	
103610261	Sosyal Hizmet	4	TM-3	60	2			55300	---	367,37404	-	-	3										
103630195	Sosyal Hizmet (İÖ)	4	TM-3	60	2		2	59300	---	364,27830	-	-	-										
103610207	İlahiyat Fakültesi	4	YGS-4	140	4		1, 17, 121, 708	200000	53600	328,61774	5	4	13								61,30260	60,79933	59,35977
	Mühendislik Fakültesi																						
103610234	Elektrik-Elektronik Mühendisliği	4	MF-4	55	2		16	169000	---	258,57317	-	1	3										
103630168	Elektrik-Elektronik Mühendisliği (İÖ)	4	MF-4	55	2		2, 16	190000	---	247,74925	-	-	-										
103610252	İnşaat Mühendisliği	4	MF-4	55	2		16	128000	---	285,67559	-	-	8										
103630186	İnşaat Mühendisliği (İÖ)	4	MF-4	55	2		2, 16	143000	---	274,27173	-	-	-										
103610243	Makine Mühendisliği	4	MF-4	55	2		16	197000	---	244,07855	1	-	5										
103630177	Makine Mühendisliği (İÖ)	4	MF-4	55	2		2, 16	214000	---	236,66389	-	-	-										
103610101	Tıp Fakültesi	6	MF-3	60	2		5, 275	14800	---	442,89469	16	5	72			41,84491		40,52266					
	Sağlık Yüksekokulu																						
103610304	Beslenme ve Diyetetik	4	YGS-2	60	2		1	48100	9800	408,34175	-	-	4										
103610094	Hemşirelik	4	YGS-2	100	3		1, 38	163000	28200	313,30787	-	3	3								64,57319	65,31781	
	Sivil Havacılık Yüksekokulu																						
103610349	Havacılık Yönetimi	4	YGS-6	55	2		1, 49, 151, 785	---	---	----	-	-	3	*									
	Kemaliye Hacı Ali Akın Uygulamalı Bilimler Yüksekokulu																						
103610322	Turizm İşletmeciliği ve Otelcilik	4	YGS-6	40	1		1	998000	158000	218,52865	-	-	3	*									
	ERZURUM TEKNİK ÜNİVERSİTESİ																						
	Edebiyat Fakültesi																						
103710084	Felsefe	4	TM-3	50	2			329000	---	261,71713	-	-	3										
103730104	Felsefe (İÖ)	4	TM-3	50	2		2	398000	---	246,79498	-	-	-										
103710075	Tarih	4	TS-2	50	2			155000	---	302,65218	1	-	3										
103730079	Tarih (İÖ)	4	TS-2	50	2		2	191000	---	289,94025	-	-	-										
103710093	Türk Dili ve Edebiyatı	4	TS-2	50	2			84100	---	334,49515	-	3	3										
103730088	Türk Dili ve Edebiyatı (İÖ)	4	TS-2	50	2		2	120000	---	316,50801	-	-	-										
	Fen Fakültesi																						
103710039	Moleküler Biyoloji ve Genetik	4	MF-3	55	2			227000	---	234,42244	-	2	3										

TABLE-4. Merkezi Yerleştirme İle Öğrenci Alan Yükseköğretim Lisans Programları

PROGRAM KODU (1)	PROGRAM ADI (2)	ÖGR. SÜRE (3)	PUAN TÜRÜ (4)	GENEL KONT. (5)	OK.BİR KONT. (6)	MEB (7)	ÖZEL KOŞUL VE AÇIKLAMALAR (8)	2015-ÖSYS 0,12BAŞARI SIRASI (9)	2015-ÖSYS EK PUANLI B.SIRA (10)	2015-ÖSYS EN KÜÇÜK PUAN (11)	P.DR. SAYI (12)	D..DR. SAYI (13)	Y.D.DR. SAYISI (14)	GRV (15)	AKREDİTE (16)	TUS TT1 (17)	TUS TT2 (18)	TUS KTP (19)	DUS (20)	AB AYP (21)	KPSS-1 (22)	KPSS-2 (23)	KPSS-3 (24)		
	İktisadi ve İdari Bilimler Fakültesi																								
103710048	İktisat	4	TM-1	60	2			414000	---	229,19788	-	-	5									58,68717			
103730043	İktisat (İÖ)	4	TM-1	60	2		2	458000	---	217,82863	-	-	-									58,68717			
103710057	İşletme	4	TM-1	60	2			419000	---	228,28046	-	-	4									59,50031			
103730052	İşletme (İÖ)	4	TM-1	60	2		2	464000	---	213,22721	-	-	-									59,50031			
	Mühendislik ve Mimarlık Fakültesi																								
103710109	Elektrik-Elektronik Mühendisliği	4	MF-4	50	2		16	143000	---	274,25602	-	-	4												
103730097	Elektrik-Elektronik Mühendisliği (İÖ)	4	MF-4	50	2		2, 16	165000	---	260,67847	-	-	-												
103710066	İnşaat Mühendisliği	4	MF-4	50	2		16	110000	---	300,26497	-	1	5												
103730061	İnşaat Mühendisliği (İÖ)	4	MF-4	50	2		2, 16	129000	---	284,53813	-	-	-												
103710012	Makine Mühendisliği	4	MF-4	60	2		16	183000	---	251,17086	1	2	3												
103730016	Makine Mühendisliği (İÖ)	4	MF-4	60	2		2, 16	202000	---	241,75677	-	-	-												
	ESKİŞEHİR OSMANGAZI ÜNİVERSİTESİ																								
103810435	Dış Hekimliği Fakültesi	5	MF-3	60	2			16200	---	439,48912	1	3	16												
103810505	Dış Hekimliği Fakültesi (KKTC Uyruklu)	5	MF-3	1			90	37600	---	395,13177	-	-	-												
	Eğitim Fakültesi																								
103810011	Bilgisayar ve Öğretim Teknolojileri Öğretmenliği	4	YGS-1	50	2		1	255000	8960	283,72178	-	-	5								73,21366	68,77240	70,66016		
103810029	Fen Bilgisi Öğretmenliği	4	MF-2	60	2		1	150000	20200	273,65947	3	2	4								69,76765	67,03665	67,80347		
103810038	İlköğretim Matematik Öğretmenliği	4	MF-1	60	2	3	1, 75	54500	10200	363,41614	2	1	2								78,76118	73,95831	70,77180		
103810462	İngilizce Öğretmenliği	4	DİL-1	50	2	7	1, 17, 21, 75	7140	816	408,50473	-	1	3												
103810498	Okul Öncesi Öğretmenliği	4	YGS-5	50	2		1	101000	23400	363,61531	-	1	3								54,56360				
103810577	Özel Eğitim Öğretmenliği	4	YGS-4	100	3	32	1, 75	---	-	1	2												
103810374	Rehberlik ve Psikolojik Danışmanlık	4	TM-3	60	2	5	75	28700	---	392,95924	1	2	2								75,34254	71,89243	74,53681		
103830263	Rehberlik ve Psikolojik Danışmanlık (İÖ)	4	TM-3	60	2		2	33900	---	386,98342	-	-	-								75,34254	71,89243	74,53681		
103810047	Sınıf Öğretmenliği	4	TM-2	60	2		1	75400	16200	347,30129	1	4	1								75,24778	70,04059	70,34486		
	Fen-Edebiyat Fakültesi																								
103810056	Biyoloji	4	MF-2	15	1			226000	---	233,38329	9	10	3								65,02541	64,59929	63,26901		
103810074	İstatistik	4	MF-1	60	2			247000	---	224,85316	3	6	7								65,96604	66,09077	53,73442		
103810083	Karşılaştırmalı Edebiyat	4	DİL-1	50	2		17, 236	22600	---	312,58145	3	1	5								62,86668	71,68038	78,71469		
103830236	Karşılaştırmalı Edebiyat (İÖ)	4	DİL-1	50	2		2, 17, 236	28100	---	289,50033	-	-	-								62,86668	71,68038	78,71469		
103810092	Kimya	4	MF-2	30	1			242000	---	226,26580	12	4	6								65,82400	64,80635	62,56372		
103810356	Matematik-Bilgisayar	4	MF-1	75	2			192000	---	249,47274	15	5	5								73,22476	70,92543	64,86671		
103810117	Tarih	4	TS-2	80	2			88800	---	331,85966	3	9	9								66,48842	64,10439	64,39473		
103830087	Tarih (İÖ)	4	TS-2	80	2		2	119000	---	316,99106	-	-	-								66,48842	64,10439	64,39473		
103810126	Türk Dili ve Edebiyatı	4	TS-2	80	2			45100	---	361,70117	7	4	4								68,72146	65,50186	67,14961		
103830096	Türk Dili ve Edebiyatı (İÖ)	4	TS-2	80	2		2	69300	---	343,53732	-	-	-								68,72146	65,50186	67,14961		
	İktisadi ve İdari Bilimler Fakültesi																								
103810135	İktisat	4	TM-1	100	3			198000	---	280,74460	4	5	5								67,16762	64,96439			
103830103	İktisat (İÖ)	4	TM-1	100	3		2	243000	---	266,93733	-	-	-								67,16762	64,96439			
103810144	İşletme	4	TM-1	85	3			217000	---	274,51788	3	5	9								67,03894	65,36273	64,21758		
103830112	İşletme (İÖ)	4	TM-1	85	3		2	255000	---	263,68912	-	-	-								67,03894	65,36273	64,21758		
103810153	Maliye	4	TM-1	80	2			142000	---	302,59734	3	2	3								67,37972	64,46732	53,06968		
103830121	Maliye (İÖ)	4	TM-1	80	2		2	188000	---	284,33047	-	-	-								67,37972	64,46732	53,06968		
103810489	Siyaset Bilimi ve Kamu Yönetimi	4	TM-3	50	2			...	---	****	1	-	4												

TABLE-4. Merkezi Yerleştirme İle Öğrenci Alan Yükseköğretim Lisans Programları

PROGRAM KODU (1)	PROGRAM ADI (2)	ÖGR. SÜRE (3)	PUAN TÜRÜ (4)	GENEL KONT. (5)	OK.BİR KONT. (6)	MEB (7)	ÖZEL KOŞUL VE AÇIKLAMALAR (8)	2015-ÖSYS 0,12BAŞARI SIRASI (9)	2015-ÖSYS EK PUANLI B.SIRA (10)	2015-ÖSYS EN KÜÇÜK PUAN (11)	P.DR. SAYI (12)	D..DR. SAYI (13)	Y.D.DR. SAYISI (14)	GRV (15)	AKREDİTE (16)	TUS TT1 (17)	TUS TT2 (18)	TUS KTP (19)	DUS (20)	AB AYP (21)	KPSS-1 (22)	KPSS-2 (23)	KPSS-3 (24)	
103830306	Siyaset Bilimi ve Kamu Yönetimi (İÖ)	4	TM-3	50	2		2	...	---	****	-	-	-											
103810162	Uluslararası İlişkiler	4	TM-3	60	2		15, 17, 86	...	---	****	1	2	3									72,06067	73,09924	
103830209	Uluslararası İlişkiler (İÖ)	4	TM-3	60	2		2, 15, 17, 86	...	---	****	-	-	-									72,06067	73,09924	
	İlahiyat Fakültesi																							
103810444	İlahiyat	4	YGS-4	150	4		1, 17, 121, 708	104000	30400	357,12111	4	3	11									62,66061	65,91703	62,46505
103830272	İlahiyat (İÖ)	4	YGS-4	150	4		1, 2, 17, 121, 708	161000	44600	338,17662	-	-	-									62,66061	65,91703	62,46505
	Mühendislik-Mimarlık Fakültesi																							
103810171	Bilgisayar Mühendisliği	4	MF-4	70	2		15, 16, 17, 86	55400	---	361,02153	1	2	6		MÜDEK							77,23841	78,41563	
103810189	Elektrik-Elektronik Mühendisliği (İngilizce)	4	MF-4	90	3		15, 16, 17, 28	43800	---	378,75527	7	2	6		MÜDEK							77,33896	79,51094	63,78039
103830139	Elektrik-Elektronik Mühendisliği (İngilizce) (İÖ)	4	MF-4	90	3		2, 15, 16, 17, 28	58300	---	356,98874	-	-	-		MÜDEK							77,33896	79,51094	63,78039
103810198	Endüstri Mühendisliği	4	MF-4	80	2		16	52100	---	365,75698	7	4	5									74,39480	74,26794	
103830148	Endüstri Mühendisliği (İÖ)	4	MF-4	80	2		2, 16	67900	---	344,24202	-	-	-									74,39480	74,26794	
103810559	Endüstri Mühendisliği (KKTC Uyraklı)	4	MF-4	1			16, 90		---		-	-	-									74,39480	74,26794	
103810205	İnşaat Mühendisliği	4	MF-4	100	3		16	54000	---	362,88381	8	4	13									72,34814	70,35617	
103830157	İnşaat Mühendisliği (İÖ)	4	MF-4	100	3		2, 16	64600	---	348,50421	-	-	-									72,34814	70,35617	
103810214	Jeoloji Mühendisliği	4	MF-4	40	1		16	226000	---	231,40728	3	2	5									66,63173	77,31932	
103810223	Kimya Mühendisliği	4	MF-4	60	2		16	125000	---	287,75457	7	10	4		MÜDEK							70,68167	72,44728	61,50251
103810232	Maden Mühendisliği	4	MF-4	40	1		16	232000	---	228,60159	14	5	6									64,24332	65,77588	
103810241	Makine Mühendisliği	4	MF-4	100	3		15, 16, 17, 86	64000	---	349,22758	6	5	9									71,77031	73,76825	
103830175	Makine Mühendisliği (İÖ)	4	MF-4	100	3		2, 15, 16, 17, 86	78600	---	331,42998	-	-	-									71,77031	73,76825	
103810259	Metalurji ve Malzeme Mühendisliği	4	MF-4	60	2		16	126000	---	286,77902	2	1	7									73,00181	73,34439	
103810268	Mimarlık	4	MF-4	80	2		13, 15, 17, 86	31400	---	400,42734	-	2	8									76,02083	78,83527	
	Sağlık Bilimleri Fakültesi																							
103810586	Ebelik	4	MF-3	70	2		38, 78, 87	...	---	----	-	2	1											
103810595	Hemşirelik	4	MF-3	125	4		38, 87	...	---	----	1	3	2											
103810602	Sağlık Yönetimi	4	TM-1	50	2			...	---	----	1	1	1	*										
	Sanat ve Tasarım Fakültesi																							
103810541	Görsel İletişim Tasarımı	4	TS-2	40	1			...	---	****	-	-	3											
103810277	Tıp Fakültesi	6	MF-3	205	6		5	6920	---	468,66563	138	47	53		TEPDAD	47,68765		47,60939						
	Turizm Fakültesi																							
103810532	Turizm İşletmeciliği	4	TM-1	65	2			309000	---	250,64350	-	3	2									59,76849	60,55149	
103830315	Turizm İşletmeciliği (İÖ)	4	TM-1	65	2		2	353000	---	241,20567	-	-	-									59,76849	60,55149	
	Ziraat Fakültesi																							
103810408	Bahçe Bitkileri	4	MF-2	35	1			225000	---	233,85216	-	2	3											
103810453	Tarımsal Biyoteknoloji	4	MF-3	40	1			241000	---	228,50157	1	-	3											
103810383	Tarla Bitkileri	4	MF-3	35	1			234000	---	231,64869	3	2	3									62,12172	60,62135	
103810417	Zootekni	4	MF-2	30	1			245000	---	224,94173	1	1	3									52,95155		
	FATİH SULTAN MEHMET VAKIF ÜNİVERSİTESİ (İSTANBUL)																							
	Edebiyat Fakültesi																							
201410453	Bilim Tarihi (Tam Burslu)	4	TM-3	20			3, 46, 734	146000	---	316,56412	3	-	-											
201410135	Psikoloji (Ücretli)	4	TM-3	20			17, 21, 86, 734	247000	---	282,34198	-	-	-									64,55912	68,40303	61,62630
201410144	Psikoloji (Tam Burslu)	4	TM-3	10			3, 17, 21, 86, 734	22900	---	400,35485	2	-	4									64,55912	68,40303	61,62630
201410153	Psikoloji (%50 Burslu)	4	TM-3	10			3, 17, 21, 86, 734	53900	---	368,51477	-	-	-									64,55912	68,40303	61,62630

TABLO-4. Merkezi Yerleştirme İle Öğrenci Alan Yükseköğretim Lisans Programları

PROGRAM KODU (1)	PROGRAM ADI (2)	ÖGR. SÜRE (3)	PUAN TÜRÜ (4)	GENEL KONT. (5)	OK.BİR KONT. (6)	MEB (7)	ÖZEL KOŞUL VE AÇIKLAMALAR (8)	2015-ÖSYS 0,12BAŞARI SIRASI (9)	2015-ÖSYS EK PUANLI B.SIRA (10)	2015-ÖSYS EN KÜÇÜK PUAN (11)	P.DR. SAYI (12)	D..DR. SAYI (13)	Y.D.DR. SAYISI (14)	GRV (15)	AKREDİTE (16)	TUS TT1 (17)	TUS TT2 (18)	TUS KTP (19)	DUS (20)	AB AYP (21)	KPSS-1 (22)	KPSS-2 (23)	KPSS-3 (24)	
201410471	Psikoloji (%25 Burslu)	4	TM-3	40			3, 17, 21, 86, 734	140000	---	319,18739	-	-	-								64,55912	68,40303	61,62630	
201410029	Tarih (Tam Burslu)	4	TS-2	10			3, 46, 734	41300	---	365,34495	3	2	3									59,30230	59,60643	52,45308
201410038	Tarih (%50 Burslu)	4	TS-2	20			3, 46, 734	148000	---	305,27751	-	-	-									59,30230	59,60643	52,45308
201410347	Tarih (%25 Burslu)	4	TS-2	10			3, 46, 734	249000	---	272,60924	-	-	-									59,30230	59,60643	52,45308
201410065	Türk Dili ve Edebiyatı (Tam Burslu)	4	TS-2	10			3, 46, 734	22500	---	387,82132	5	-	2									58,07240	59,76124	54,99789
201410056	Türk Dili ve Edebiyatı (%50 Burslu)	4	TS-2	20			3, 46, 734	81000	---	336,22957	-	-	-									58,07240	59,76124	54,99789
201410356	Türk Dili ve Edebiyatı (%25 Burslu)	4	TS-2	10			3, 46, 734	153000	---	303,28843	-	-	-									58,07240	59,76124	54,99789
	Eğitim Fakültesi																							
201410602	Okul Öncesi Öğretmenliği (Ücretli)	4	YGS-5	30			1, 46, 734	----	-	-	-											
201410611	Okul Öncesi Öğretmenliği (Tam Burslu)	4	YGS-5	10			1, 3, 46, 734	----	1	-	3											
201410629	Okul Öncesi Öğretmenliği (%50 Burslu)	4	YGS-5	10			1, 3, 46, 734	----	-	-	-											
201410638	Okul Öncesi Öğretmenliği (%25 Burslu)	4	YGS-5	10			1, 3, 46, 734	----	-	-	-											
201410523	Rehberlik ve Psikolojik Danışmanlık (Ücretli)	4	TM-3	15			46, 734	...	---	----	-	-	-											
201410532	Rehberlik ve Psikolojik Danışmanlık (Tam Burslu)	4	TM-3	15			3, 46, 734	...	---	----	1	-	4											
201410541	Rehberlik ve Psikolojik Danışmanlık (%50 Burslu)	4	TM-3	15			3, 46, 734	...	---	----	-	-	-											
201410559	Rehberlik ve Psikolojik Danışmanlık (%25 Burslu)	4	TM-3	15			3, 46, 734	...	---	----	-	-	-											
201410568	Türkçe Öğretmenliği (Ücretli)	4	TS-2	15			1, 734	----	-	-	-											
201410577	Türkçe Öğretmenliği (Tam Burslu)	4	TS-2	15			1, 3, 734	----	-	-	3											
201410586	Türkçe Öğretmenliği (%50 Burslu)	4	TS-2	15			1, 3, 734	----	-	-	-											
201410595	Türkçe Öğretmenliği (%25 Burslu)	4	TS-2	15			1, 3, 734	----	-	-	-											
	Güzel Sanatlar Fakültesi																							
201410392	Grafik Tasarım (Tam Burslu)	4	TM-2	10			3, 46, 734	112000	---	323,85910	-	-	4											
201410408	Grafik Tasarım (%50 Burslu)	4	TM-2	30			3, 46, 734	356000	---	246,90797	-	-	-											
201410498	Grafik Tasarım (%25 Burslu)	4	TM-2	10			3, 46, 734	447000	---	228,59599	-	-	-											
201410286	Hukuk Fakültesi (Ücretli)	4	TM-3	32			10, 46, 734	91700	---	342,89427	-	-	-											
201410295	Hukuk Fakültesi (Tam Burslu)	4	TM-3	16			3, 10, 46, 734	15100	---	412,87039	2	2	11											
201410302	Hukuk Fakültesi (%50 Burslu)	4	TM-3	27			3, 10, 46, 734	32800	---	388,25255	-	-	-											
201410462	Hukuk Fakültesi (%25 Burslu)	4	TM-3	65			3, 10, 46, 734	53100	---	369,19202	-	-	-											
201410232	İslami İlimler Fakültesi (Arapça) (Tam Burslu)	4	YGS-4	30			1, 3, 17, 121, 299, 734	32200	9950	402,71680	3	2	3											
201410241	İslami İlimler Fakültesi (Arapça) (%50 Burslu)	4	YGS-4	30			1, 3, 17, 121, 299, 734	73200	22300	371,26632	-	-	-											
201410505	İslami İlimler Fakültesi (Arapça) (%25 Burslu)	4	YGS-4	40			1, 3, 17, 121, 299, 734	106000	31200	356,08080	-	-	-											
	Mimarlık ve Tasarım Fakültesi																							
201410329	İç Mimarlık (Tam Burslu)	4	MF-4	10			3, 17, 21, 86, 734	57700	---	357,69578	3	1	3											
201410338	İç Mimarlık (%50 Burslu)	4	MF-4	25			3, 17, 21, 86, 734	140000	---	276,60172	-	-	-											

TABLO-4. Merkezi Yerleştirme İle Öğrenci Alan Yükseköğretim Lisans Programları

PROGRAM KODU (1)	PROGRAM ADI (2)	ÖGR. SÜRE (3)	PUAN TÜRÜ (4)	GENEL KONT. (5)	OK.BİR KONT. (6)	MEB (7)	ÖZEL KOŞUL VE AÇIKLAMALAR (8)	2015-ÖSYS 0,12BAŞARI SIRASI (9)	2015-ÖSYS EK PUANLI B.SIRA (10)	2015-ÖSYS EN KÜÇÜK PUAN (11)	P.DR. SAYI (12)	D.DR. SAYI (13)	Y.D.DR. SAYISI (14)	GRV (15)	AKREDİTE (16)	TUS TT1 (17)	TUS TT2 (18)	TUS KTP (19)	DUS (20)	AB AYP (21)	KPSS-1 (22)	KPSS-2 (23)	KPSS-3 (24)	
201410489	İç Mimarlık (%25 Burslu)	4	MF-4	15			3, 17, 21, 86, 734	222000	---	233,16804	-	-	-											
201410074	Mimarlık (Ücretli)	4	MF-4	17			13, 17, 21, 86, 734	163000	---	262,16939	-	-	-									61,75746	57,85221	
201410083	Mimarlık (Tam Burslu)	4	MF-4	17			3, 13, 17, 21, 86, 734	28100	---	406,74983	3	-	9									61,75746	57,85221	
201410092	Mimarlık (%50 Burslu)	4	MF-4	22			3, 13, 17, 21, 86, 734	59100	---	355,86818	-	-	-									61,75746	57,85221	
201410444	Mimarlık (%25 Burslu)	4	MF-4	34			3, 13, 17, 21, 86, 734	92800	---	316,29959	-	-	-									61,75746	57,85221	
	Mühendislik Fakültesi																							
201410171	Bilgisayar Mühendisliği (Tam Burslu)	4	MF-4	10			3, 16, 17, 21, 86, 734	53300	---	363,99357	1	-	3											
201410189	Bilgisayar Mühendisliği (%50 Burslu)	4	MF-4	20			3, 16, 17, 21, 86, 734	167000	---	259,96995	-	-	-											
201410268	Biyomedikal Mühendisliği (Tam Burslu)	4	MF-4	10			3, 16, 17, 21, 86, 734	54900	---	361,71979	2	-	2											
201410277	Biyomedikal Mühendisliği (%50 Burslu)	4	MF-4	20			3, 16, 17, 21, 86, 734	162000	---	262,73343	-	-	-											
201410647	Elektrik-Elektronik Mühendisliği (Ücretli)	4	MF-4	10			16, 17, 21, 86, 734	---	---	----	-	-	-											
201410656	Elektrik-Elektronik Mühendisliği (Tam Burslu)	4	MF-4	10			3, 16, 17, 21, 86, 734	---	---	----	2	-	1											
201410665	Elektrik-Elektronik Mühendisliği (%50 Burslu)	4	MF-4	10			3, 16, 17, 21, 86, 734	---	---	----	-	-	-											
201410674	Elektrik-Elektronik Mühendisliği (%25 Burslu)	4	MF-4	10			3, 16, 17, 21, 86, 734	---	---	----	-	-	-											
201410205	İnşaat Mühendisliği (Tam Burslu)	4	MF-4	10			3, 16, 17, 21, 86, 734	51600	---	366,44911	3	-	3											
201410214	İnşaat Mühendisliği (%50 Burslu)	4	MF-4	20			3, 16, 17, 21, 86, 734	110000	---	299,72149	-	-	-											
201410374	İnşaat Mühendisliği (%25 Burslu)	4	MF-4	10			3, 16, 17, 21, 86, 734	152000	---	268,41153	-	-	-											
	FIRAT ÜNİVERSİTESİ (ELAZIĞ)																							
103910867	Diş Hekimliği Fakültesi	5	MF-3	60	2			19700	---	431,03646	-	-	16											
	Eğitim Fakültesi																							
103910019	Bilgisayar ve Öğretim Teknolojileri Öğretmenliği	4	YGS-1	60	2		1	306000	14500	270,28491	-	3	3									73,09560	70,25844	67,93973
103910028	Fen Bilgisi Öğretmenliği	4	MF-2	60	2		1	208000	21600	241,49189	6	1	4									68,76133	68,40004	63,71753
103910037	İlköğretim Matematik Öğretmenliği	4	MF-1	60	2	3	1, 75	89600	15600	321,28219	1	-	4									75,09000	73,94409	67,54016
103910443	Okul Öncesi Öğretmenliği	4	YGS-5	60	2		1	149000	30700	343,62927	-	-	5									74,49268	70,44511	
103910046	Sınıf Öğretmenliği	4	TM-2	60	2		1	101000	19000	330,43860	-	2	2									75,07724	72,32188	69,64010
103910055	Sosyal Bilgiler Öğretmenliği	4	TS-1	60	2		1	51800	6170	348,44122	-	2	4									69,58661	67,76525	68,25905
103910064	Türkçe Öğretmenliği	4	TS-2	60	2		1	24700	4180	384,61736	1	1	2									71,20533	67,19271	69,21366
	Fen Fakültesi																							
103910134	Matematik	4	MF-1	25	1			247000	---	225,21115	8	9	5									70,96049	71,00985	62,96638
103910919	Moleküler Biyoloji ve Genetik	4	MF-3	15	1			---	---	----	7	2	6											
	İktisadi ve İdari Bilimler Fakültesi																							
103910928	Çalışma Ekonomisi ve Endüstri İlişkileri	4	TM-1	40	1			---	---	----	-	-	3											
103930623	Çalışma Ekonomisi ve Endüstri İlişkileri (İÖ)	4	TM-1	40	1		2	---	---	----	-	-	-											
103910707	İktisat	4	TM-1	70	2			349000	---	242,02393	-	2	3									58,85263	57,05084	

TABLO-4. Merkezi Yerleştirme İle Öğrenci Alan Yükseköğretim Lisans Programları

PROGRAM KODU (1)	PROGRAM ADI (2)	ÖGR. SÜRE (3)	PUAN TÜRÜ (4)	GENEL KONT. (5)	OK.BİR KONT. (6)	MEB (7)	ÖZEL KOŞUL VE AÇIKLAMALAR (8)	2015-ÖSYS 0,12BAŞARI SIRASI (9)	2015-ÖSYS EK PUANLI B.SIRA (10)	2015-ÖSYS EN KÜÇÜK PUAN (11)	P.DR. SAYI (12)	D..DR. SAYI (13)	Y.D.DR. SAYISI (14)	GRV (15)	AKREDİTE (16)	TUS TT1 (17)	TUS TT2 (18)	TUS KTP (19)	DUS (20)	AB AYP (21)	KPSS-1 (22)	KPSS-2 (23)	KPSS-3 (24)	
103930562	İktisat (İÖ)	4	TM-1	70	2		2	416000	---	228,87808	-	-	-								58,85263	57,05084		
103910601	İşletme	4	TM-1	95	3			388000	---	234,26962	-	2	7									61,93445	59,72493	
103930474	İşletme (İÖ)	4	TM-1	95	3		2	444000	---	222,53592	-	-	-									61,93445	59,72493	
103910628	Siyaset Bilimi ve Kamu Yönetimi	4	TM-3	70	2			---	---	****	2	-	7									61,51816	59,37975	60,12737
103930492	Siyaset Bilimi ve Kamu Yönetimi (İÖ)	4	TM-3	70	2		2	---	---	****	-	-	-									61,51816	59,37975	60,12737
103910937	Sosyal Hizmet	4	TM-3	60	2			---	---	----	-	-	3											
	İlahiyat Fakültesi																							
103910716	İlahiyat	4	YGS-4	240	6		1, 17, 121, 708	155000	43100	339,98225	10	-	19									60,77183	60,65552	59,00472
103930571	İlahiyat (İÖ)	4	YGS-4	140	4		1, 2, 17, 121, 708	212000	56400	325,71644	-	-	-									60,77183	60,65552	59,00472
	İletişim Fakültesi																							
103910725	Gazetecilik	4	TS-2	70	2			---	---	****	-	1	2											
103930589	Gazetecilik (İÖ)	4	TS-2	70	2		2	---	---	****	-	-	-											
103910479	Halkla İlişkiler ve Tanıtım	4	TS-2	70	2			---	---	****	-	-	5									60,86263	60,96405	69,51371
103930368	Halkla İlişkiler ve Tanıtım (İÖ)	4	TS-2	70	2		2	---	---	****	-	-	-									60,86263	60,96405	69,51371
103910188	Radio, Televizyon ve Sinema	4	TS-2	70	2			---	---	****	-	-	3									60,68499	60,65720	
103930323	Radio, Televizyon ve Sinema (İÖ)	4	TS-2	70	2		2	---	---	****	-	-	-									60,68499	60,65720	
	İnsani ve Sosyal Bilimler Fakültesi																							
103910073	Alman Dili ve Edebiyatı	4	DİL-1	40	1			40800	---	246,35585	1	1	1									57,53692	57,92535	59,13129
103910091	Coğrafya	4	TS-1	80	2			64400	---	339,25955	1	3	6									65,99228	62,47462	63,87732
103930305	Coğrafya (İÖ)	4	TS-1	80	2		2	89800	---	324,22211	-	-	-									65,99228	62,47462	63,87732
103910804	Çağdaş Türk Lehçeleri ve Edebiyatları	4	TS-2	60	2			154000	---	302,75419	1	-	4											
103910734	İngiliz Dili ve Edebiyatı	4	DİL-1	40	1		17, 21	21500	---	317,74068	-	-	3											
103910143	Sosyoloji	4	TM-3	80	2			200000	---	296,48436	3	2	4									67,55076	65,22566	61,68577
103910152	Tarih	4	TS-2	80	2			140000	---	308,25965	12	1	7									66,03884	63,59287	64,00249
103930102	Tarih (İÖ)	4	TS-2	80	2		2	185000	---	291,95698	-	-	-									66,03884	63,59287	64,00249
103910161	Türk Dili ve Edebiyatı	4	TS-2	80	2			80400	---	336,57953	8	2	7									68,64036	66,07464	66,85422
103930111	Türk Dili ve Edebiyatı (İÖ)	4	TS-2	80	2		2	110000	---	321,31338	-	-	-									68,64036	66,07464	66,85422
	Mimarlık Fakültesi																							
103910858	Mimarlık	4	MF-4	70	2		13	52200	---	365,61084	-	-	5											
	Mühendislik Fakültesi																							
103910197	Bilgisayar Mühendisliği	4	MF-4	85	3		16	174000	---	255,99199	3	4	6									72,89226	71,04655	
103930253	Bilgisayar Mühendisliği (İÖ)	4	MF-4	85	3		2, 16	197000	---	244,16336	-	-	-									72,89226	71,04655	
103910488	Biyomühendislik	4	MF-4	50	2		16	235000	---	227,50883	2	1	5									74,13221	71,71446	
103930314	Biyomühendislik (İÖ)	4	MF-4	40	1		2, 16	---	---	---	-	-	-									74,13221	71,71446	
103910204	Çevre Mühendisliği	4	MF-4	70	2		16	---	---	---	6	2	7		MÜDEK							65,38120	70,65189	
103910213	Elektrik-Elektronik Mühendisliği	4	MF-4	80	2		16	135000	---	280,58788	5	3	10		MÜDEK							71,78147	69,66139	
103930129	Elektrik-Elektronik Mühendisliği (İÖ)	4	MF-4	80	2		2, 16	168000	---	259,19516	-	-	-		MÜDEK							71,78147	69,66139	
103910222	İnşaat Mühendisliği	4	MF-4	80	2		16	87400	---	321,78932	9	5	6		MÜDEK							68,63826	67,03071	
103930138	İnşaat Mühendisliği (İÖ)	4	MF-4	80	2		2, 16	114000	---	297,01606	-	-	-		MÜDEK							68,63826	67,03071	
103910231	Jeoloji Mühendisliği	4	MF-4	10	1		16	---	---	---	5	7	8		MÜDEK									
103910249	Kimya Mühendisliği	4	MF-4	20	1		16	---	---	---	8	1	3		MÜDEK									
103910258	Makine Mühendisliği	4	MF-4	85	3		16, 17, 21, 86	188000	---	248,75959	7	11	4		MÜDEK							68,83620	69,00068	
103930147	Makine Mühendisliği (İÖ)	4	MF-4	85	3		2, 16, 17, 21, 86	207000	---	239,63516	-	-	-		MÜDEK							68,83620	69,00068	
103910452	Mekatronik Mühendisliği	4	MF-4	70	2		16	193000	---	246,07748	-	2	2									70,90768	72,11153	
103910267	Metalurji ve Malzeme Mühendisliği	4	MF-4	50	2		16	248000	---	217,25385	4	-	4									59,79235	59,37407	

TABLE-4. Merkezi Yerleştirme İle Öğrenci Alan Yükseköğretim Lisans Programları

PROGRAM KODU (1)	PROGRAM ADI (2)	ÖGR. SÜRE (3)	PUAN TÜRÜ (4)	GENEL KONT. (5)	OK.BİR KONT. (6)	MEB (7)	ÖZEL KOŞUL VE AÇIKLAMALAR (8)	2015-ÖSYS 0,12BAŞARI SIRASI (9)	2015-ÖSYS EK PUANLI B.SIRA (10)	2015-ÖSYS EN KÜÇÜK PUAN (11)	P.DR. SAYI (12)	D..DR. SAYI (13)	Y.D.DR. SAYISI (14)	GRV (15)	AKREDİTE (16)	TUS TT1 (17)	TUS TT2 (18)	TUS KTP (19)	DUS (20)	AB AYP (21)	KPSS-1 (22)	KPSS-2 (23)	KPSS-3 (24)
103910831	Yazılım Mühendisliği	4	MF-4	60	2		16	173000	---	256,38080	-	1	3								67,88699	65,91461	
	Sağlık Bilimleri Fakültesi																						
103910876	Beslenme ve Diyetetik	4	MF-3	60	2		38	---	---	---	-	1	2										
103910885	Ebelik	4	MF-3	70	2		38, 78	---	---	---	-	1	2	*									
103910894	Hemşirelik	4	MF-3	130	4		38, 87	---	---	---	2	1	5										
	Spor Bilimleri Fakültesi																						
103910822	Spor Yöneticiliği	4	TM-3	60	2			281000	---	273,29889	-	2	3								61,91532	59,43319	
103930614	Spor Yöneticiliği (İÖ)	4	TM-3	60	2		2	347000	---	257,64325	-	-	-								61,91532	59,43319	
	Su Ürünleri Fakültesi																						
103910849	Balıkçılık Teknolojisi	4	MF-2	10	1		32	---	---	---	11	9	5										
	Teknoloji Fakültesi																						
103910743	Adli Bilişim Mühendisliği	4	MF-4	40	1		16	128000	---	285,50629	-	-	4										
103930598	Adli Bilişim Mühendisliği (İÖ)	4	MF-4	35	1		2, 16	163000	---	261,85219	-	-	-										
103910752	Adli Bilişim Mühendisliği (M.T.O.K.)	4	MF-4	10	1		16, 40, 53	191000	---	246,77080	-	-	-										
103910646	Elektrik-Elektronik Mühendisliği	4	MF-4	73	2		16	175000	---	255,52524	6	2	2								71,78147	69,66139	
103930508	Elektrik-Elektronik Mühendisliği (İÖ)	4	MF-4	73	2		2, 16	195000	---	245,23075	-	-	-								71,78147	69,66139	
103910655	Elektrik-Elektronik Mühendisliği (M.T.O.K.)	4	MF-4	18	1		16, 40, 53	196000	---	244,71069	-	-	-								71,78147	69,66139	
103930517	Elektrik-Elektronik Mühendisliği (M.T.O.K.) (İÖ)	4	MF-4	18	1		2, 16, 40, 53	209000	---	238,64189	-	-	-								71,78147	69,66139	
103910682	Enerji Sistemleri Mühendisliği	4	MF-4	73	2		16	224000	---	232,13971	1	3	2										
103930544	Enerji Sistemleri Mühendisliği (İÖ)	4	MF-4	73	2		2, 16	239000	---	225,15957	-	-	-										
103910691	Enerji Sistemleri Mühendisliği (M.T.O.K.)	4	MF-4	18	1		16, 40, 53	241000	---	224,31659	-	-	-										
103930553	Enerji Sistemleri Mühendisliği (M.T.O.K.) (İÖ)	4	MF-4	18	1		2, 16, 40, 53	---	---	---	-	-	-										
103910664	İnşaat Mühendisliği	4	MF-4	56	2		16	130000	---	283,69504	4	4	3								68,63826	67,03071	
103930526	İnşaat Mühendisliği (İÖ)	4	MF-4	49	2		2, 16	146000	---	272,39553	-	-	-								68,63826	67,03071	
103910673	İnşaat Mühendisliği (M.T.O.K.)	4	MF-4	14	1		16, 40, 53	---	---	---	-	-	-								68,63826	67,03071	
103910504	Makine Mühendisliği	4	MF-4	73	2		16	204000	---	240,70582	3	3	4								68,83620	69,00068	
103930377	Makine Mühendisliği (İÖ)	4	MF-4	73	2		2, 16	218000	---	234,69198	-	-	-								68,83620	69,00068	
103910513	Makine Mühendisliği (M.T.O.K.)	4	MF-4	18	1		16, 40, 53	230000	---	229,55961	-	-	-								68,83620	69,00068	
103930386	Makine Mühendisliği (M.T.O.K.) (İÖ)	4	MF-4	18	1		2, 16, 40, 53	247000	---	219,63037	-	-	-								68,83620	69,00068	
103910522	Mekatronik Mühendisliği	4	MF-4	73	2		16	209000	---	238,71131	2	4	2								70,90768	72,11153	
103930395	Mekatronik Mühendisliği (İÖ)	4	MF-4	73	2		2, 16	223000	---	232,56988	-	-	-								70,90768	72,11153	
103910531	Mekatronik Mühendisliği (M.T.O.K.)	4	MF-4	18	1		16, 40, 53	224000	---	232,10222	-	-	-								70,90768	72,11153	
103930402	Mekatronik Mühendisliği (M.T.O.K.) (İÖ)	4	MF-4	18	1		2, 16, 40, 53	233000	---	228,22817	-	-	-								70,90768	72,11153	
103910549	Metalurji ve Malzeme Mühendisliği	4	MF-4	42	2		16	---	---	---	6	4	3								59,79235	59,37407	
103910567	Otomotiv Mühendisliği	4	MF-4	42	2		16	221000	---	233,62695	2	2	2								61,05633	63,50725	
103930438	Otomotiv Mühendisliği (İÖ)	4	MF-4	42	2		2, 16	233000	---	228,03529	-	-	-								61,05633	63,50725	
103910585	Yazılım Mühendisliği	4	MF-4	73	2		16	180000	---	252,66716	3	2	2								67,88699	65,91461	
103930456	Yazılım Mühendisliği (İÖ)	4	MF-4	73	2		2, 16	200000	---	242,87370	-	-	-								67,88699	65,91461	
103910594	Yazılım Mühendisliği (M.T.O.K.)	4	MF-4	18	1		16, 40, 53	200000	---	242,58776	-	-	-								67,88699	65,91461	
103930465	Yazılım Mühendisliği (M.T.O.K.) (İÖ)	4	MF-4	18	1		2, 16, 40, 53	218000	---	234,82945	-	-	-								67,88699	65,91461	

TABLO-4. Merkezi Yerleştirme İle Öğrenci Alan Yükseköğretim Lisans Programları

PROGRAM KODU (1)	PROGRAM ADI (2)	ÖGR. SÜRE (3)	PUAN TÜRÜ (4)	GENEL KONT. (5)	OK.BİR KONT. (6)	MEB (7)	ÖZEL KOŞUL VE AÇIKLAMALAR (8)	2015-ÖSYS 0,12BAŞARI SIRASI (9)	2015-ÖSYS EK PUANLI B.SIRA (10)	2015-ÖSYS EN KÜÇÜK PUAN (11)	P.DR. SAYI (12)	D..DR. SAYI (13)	Y.D.DR. SAYISI (14)	GRV (15)	AKREDİTE (16)	TUS TT1 (17)	TUS TT2 (18)	TUS KTP (19)	DUS (20)	AB AYP (21)	KPSS-1 (22)	KPSS-2 (23)	KPSS-3 (24)	
103910637	Yazılım Mühendisliği (İngilizce) (UOLP-Sam Houston State) (Ücretli)	4	MF-4	40			16, 17, 21, 28, 251, 777		---		-	-	-								67,88699	65,91461		
103910364	Tıp Fakültesi	6	MF-3	135	4		5	14100	---	444,93087	85	33	71			44,73585		44,71831						
103910373	Veteriner Fakültesi	5	MF-3	135	4			146000	---	276,30093	74	12	6			34,65423					60,78546	64,84542		
	Sivil Havacılık Yüksekokulu																							
103910901	Uçak Elektrik-Elektronik	4	YGS-1	40	1		1, 46, 49	----	-	-	3											
	GALATASARAY ÜNİVERSİTESİ (İSTANBUL)																							
	Fen-Edebiyat Fakültesi																							
104010016	Felsefe	4	TM-3	20	1		17, 117, 118	28800	---	392,93105	3	2	3								68,91207	79,97475		
104010025	Fransız Dili ve Edebiyatı	4	DİL-1	20	1		17, 117, 119	1440	---	469,50783	1	-	3								57,50173			
104010034	Matematik	4	MF-1	20	1		17, 117, 118	35400	---	393,36346	1	1	2								78,92022	84,69818	66,99092	
104010043	Sosyoloji	4	TM-3	20	1		17, 117, 118	13600	---	415,73462	1	3	3								72,08823	79,87517		
104010052	Hukuk Fakültesi	4	TM-3	25	1		10, 17, 117, 118	64	---	520,62662	9	11	11							59,59722	82,60080	83,77200		
	İktisadi ve İdari Bilimler Fakültesi																							
104010061	İktisat	4	TM-1	20	1		17, 117, 118	5110	---	445,37256	2	4	3								80,23493	81,99793		
104010079	İşletme	4	TM-1	20	1		17, 117, 118	4450	---	449,06929	5	5	4								82,83382	81,83178		
104010088	Siyaset Bilimi	4	TM-3	20	1		17, 117, 118	...	---	****	2	3	3								78,98631	79,67730		
104010097	Uluslararası İlişkiler	4	TM-3	20	1		17, 117, 118	...	---	****	4	3	3								79,81534	83,39042		
104010113	İletişim Fakültesi	4	TS-1	20	1		17, 117, 118	2460	---	444,60995	3	11	7								71,87923	73,35108		
	Mühendislik ve Teknoloji Fakültesi																							
104010122	Bilgisayar Mühendisliği	4	MF-4	17	1		16, 17, 117, 118	13400	---	441,69706	1	1	10								77,17414	80,90004		
104010131	Endüstri Mühendisliği	4	MF-4	18	1		16, 17, 117, 118	9870	---	452,70802	6	5	5		MÜDEK						75,47177	83,20581		
	GAZİ ÜNİVERSİTESİ (ANKARA)																							
104110015	Diş Hekimliği Fakültesi	5	MF-3	120	3			15900	---	440,19077	69	23	18						49,67062					
104110024	Eczacılık Fakültesi	5	MF-3	110	3		11	27000	---	415,09685	39	9	2		ECZAKDER		38,22094				75,88635	77,69326		
	Edebiyat Fakültesi																							
104111613	Arkeoloji	4	TM-3	45	2			281000	---	273,21821	2	1	3											
104110087	Çağdaş Türk Lehçeleri ve Edebiyatları	4	TS-2	50	2			73300	---	341,00916	4	4	5								66,23425	63,89316	63,89282	
104110096	Felsefe	4	TM-3	60	2			184000	---	301,81590	3	1	3								66,98540	65,10528	55,29387	
104111631	Fransız Dili ve Edebiyatı	4	DİL-1	50	2		17, 129	24900	---	302,53061	1	-	2											
104111604	İngiliz Dili ve Edebiyatı	4	DİL-1	50	2		15, 17, 77	9090	---	393,31942	-	1	3								62,27807	71,43430	60,34083	
104110148	Rus Dili ve Edebiyatı	4	DİL-3	40	1		17, 115	17400	---	368,43919	3	-	1								63,18220	68,89846		
104110157	Sanat Tarihi	4	TS-2	60	2			122000	---	315,92333	4	2	5								63,48412	60,08859	60,82745	
104111597	Sosyoloji	4	TM-3	55	2			80000	---	350,01820	1	3	1								64,97548	58,85942		
104110166	Tarih	4	TS-2	95	3			52600	---	355,43795	12	6	5								67,39018	64,33300	65,84921	
104110175	Türk Dili ve Edebiyatı	4	TS-2	95	3			33200	---	373,92956	11	7	5								69,39925	66,69529	68,41077	
104110184	Türk Halkbilimi	4	TS-2	50	2			...	---	****	1	1	2								63,78315	61,38851	54,97135	
	Fen Fakültesi																							
104110078	Biyoloji	4	MF-2	65	2			211000	---	239,96057	24	3	1								66,88098	66,54346	64,19127	
104110103	Fizik	4	MF-2	20	1			232000	---	230,98208	24	16	2								68,34181	66,01682	63,42225	
104110112	İstatistik	4	MF-1	80	2		15, 17, 86	208000	---	241,82802	7	5	10								70,45979	69,82633		
104110121	Kimya	4	MF-2	60	2			226000	---	233,50436	24	10	2			32,31192					68,54041	68,22584	66,27511	
104110139	Matematik	4	MF-1	80	2			142000	---	277,63371	13	13	5								75,72270	73,29412	68,45480	
	Gazi Eğitim Fakültesi																							
104110193	Almanca Öğretmenliği	4	DİL-1	50	2		1, 17, 83, 127	22100	2020	315,22869	1	1	4								62,32545	64,18253	62,40501	
104112038	Almanca Öğretmenliği (KKTC Uyraklı)	4	DİL-1	1			1, 17, 83, 90, 127	22800	2070	311,86857	-	-	-								62,32545	64,18253	62,40501	

TABLE-4. Merkezi Yerleştirme İle Öğrenci Alan Yükseköğretim Lisans Programları

PROGRAM KODU (1)	PROGRAM ADI (2)	ÖGR. SÜRE (3)	PUAN TÜRÜ (4)	GENEL KONT. (5)	OK.BİR KONT. (6)	MEB (7)	ÖZEL KOŞUL VE AÇIKLAMALAR (8)	2015-ÖSYS 0,12BAŞARI SIRASI (9)	2015-ÖSYS EK PUANLI B.SIRA (10)	2015-ÖSYS EN KÜÇÜK PUAN (11)	P.DR. SAYI (12)	D..DR. SAYI (13)	Y.D.DR. SAYISI (14)	GRV (15)	AKREDİTE (16)	TUS TT1 (17)	TUS TT2 (18)	TUS KTP (19)	DUS (20)	AB AYP (21)	KPSS-1 (22)	KPSS-2 (23)	KPSS-3 (24)	
104110209	Arapça Öğretmenliği	4	DİL-3	60	2		1, 17, 121	19900	3170	360,73289	1	1	5									62,27906	63,48008	69,82391
104110218	Bilgisayar ve Öğretim Teknolojileri Öğretmenliği	4	YGS-1	55	2		1	196000	4390	303,95104	2	6	6									75,17568	71,43224	
104110227	Biyoloji Öğretmenliği	4	MF-2	20	1		1	158000	20600	268,34182	8	5	-									70,50863	67,75145	70,26459
104110236	Coğrafya Öğretmenliği	4	TS-1	20	1		1	11200	2660	403,05128	2	1	2									69,32579	66,99180	68,77645
104110245	Felsefe Grubu Öğretmenliği	4	TM-3	20	1		1	107000	19100	334,75174	1	3	3									72,71791	69,49134	54,76914
104110254	Fen Bilgisi Öğretmenliği	4	MF-2	90	3		1	137000	19500	282,56227	11	5	7									71,15220	69,46276	68,90755
104110263	Fizik Öğretmenliği	4	MF-2	20	1		1	193000	21500	248,45922	4	3	1									72,98916	70,43641	71,67011
104110272	Fransızca Öğretmenliği	4	DİL-1	40	1		1, 17, 85, 127, 128	28400	2500	288,09553	1	2	4									61,41593	63,01361	59,56564
104110299	İlköğretim Matematik Öğretmenliği	4	MF-1	90	3	7	1, 75	42100	8010	382,29344	2	2	8									79,66197	75,46722	72,59593
104110306	İngilizce Öğretmenliği	4	DİL-1	130	4	23	1, 15, 17, 75, 77	5270	665	424,58558	1	7	6									68,89348	76,12510	70,42407
104110315	Kimya Öğretmenliği	4	YGS-2	20	1		1	185000	31600	302,80970	7	2	2									70,00370	68,36108	70,46879
104110324	Matematik Öğretmenliği	4	MF-1	20	1		1	40300	7700	385,18307	4	1	3									81,18048	76,89926	76,11701
104111216	Okul Öncesi Öğretmenliği	4	YGS-5	100	3		1	82400	19800	374,00890	4	9	7									72,68756	69,28448	
104112153	Özel Eğitim Öğretmenliği	4	YGS-4	120	3	38	1, 75	----	1	-	4											
104112189	Özel Eğitim Öğretmenliği (KKTC Uyraklı)	4	YGS-4	1			1, 90	----	-	-	-											
104110333	Rehberlik ve Psikolojik Danışmanlık	4	TM-3	65	2	5	75	22600	---	400,84814	5	1	6									75,06787	74,23393	73,75668
104110342	Sınıf Öğretmenliği	4	TM-2	90	3		1	60000	14000	359,26770	4	5	9									72,36434	69,86155	66,54764
104110351	Sosyal Bilgiler Öğretmenliği	4	TS-1	90	3		1	36600	5310	362,38526	-	6	3									69,64661	66,40438	67,67019
104110369	Tarih Öğretmenliği	4	TS-2	20	1		1	21700	3890	389,06710	7	3	4									70,33753	67,41590	70,48234
104110378	Türk Dili ve Edebiyatı Öğretmenliği	4	TS-2	20	1		1	6810	1830	423,79085	9	3	4									72,86946	70,32848	73,33500
104110387	Türkçe Öğretmenliği	4	TS-2	90	3		1	10000	2390	413,24356	5	3	6									72,14052	68,81778	69,15886
	Güzel Sanatlar Fakültesi																							
104111755	Fotoğraf ve Video	4	TS-1	30	1			70800	---	335,05820	2	1	-	*										
104111985	Görsel İletişim Tasarımı	4	TS-2	40	1			---	---	****	-	2	1	*								59,09629	62,38838	
104111764	Kültür Varlıklarını Koruma ve Onarım	4	TM-1	30	1			205000	---	278,30890	2	1	2											
104110412	Hukuk Fakültesi	4	TM-3	500	13		10	9830	---	424,63385	18	9	14								60,82552	77,89919	73,73515	
	İktisadi ve İdari Bilimler Fakültesi																							
104110421	Çalışma Ekonomisi ve Endüstri İlişkileri	4	TM-1	110	3			139000	---	303,95362	3	4	2									70,30150	67,47708	
104110439	Ekonometri	4	TM-1	85	3			162000	---	293,92668	5	8	3									70,64053	68,36624	
104110448	İktisat	4	TM-1	160	4			105000	---	322,42258	14	5	5									71,85105	69,59705	66,40127
104110457	İşletme	4	TM-1	160	4			126000	---	310,81259	13	8	9									71,67247	70,00739	67,98091
104112126	İşletme (İngilizce)	4	TM-1	50	2		15, 17, 28	90500	---	331,65590	-	-	-									71,67247	70,00739	67,98091
104110475	Maliye	4	TM-1	130	4			85000	---	335,54748	3	7	2									72,36918	69,07563	
104111994	Siyaset Bilimi ve Kamu Yönetimi	4	TM-3	150	4			---	---	****	6	5	7									72,71090	70,51289	
104110484	Uluslararası İlişkiler	4	TM-3	90	3			---	---	****	8	7	1									75,04648	74,06891	75,63728
104112117	Uluslararası İlişkiler (İngilizce)	4	TM-3	50	2		15, 17, 28	---	---	****	-	-	-									75,04648	74,06891	75,63728
104111782	Uluslararası Ticaret	4	TM-1	70	2			127000	---	310,14262	4	3	1											
104112056	Sağlık Yönetimi	4	TM-1	100	3			131000	---	307,80437	2	2	2											
	İletişim Fakültesi																							
104110493	Gazetecilik	4	TS-2	80	2			---	---	****	8	3	4									64,54680	62,88301	
104110509	Halkla İlişkiler ve Tanıtım	4	TS-2	75	2			---	---	****	6	3	4									65,65727	64,02358	
104110518	Radio, Televizyon ve Sinema	4	TS-2	80	2			---	---	****	4	2	-									66,05211	65,62804	58,32144
	Mimarlık Fakültesi																							
104111207	Endüstri Ürünleri Tasarımı	4	MF-4	50	2		15, 17, 86	83000	---	326,44979	1	3	1									78,14039	78,08899	

TABLE-4. Merkezi Yerleştirme İle Öğrenci Alan Yükseköğretim Lisans Programları

PROGRAM KODU (1)	PROGRAM ADI (2)	ÖĞR. SÜRE (3)	PUAN TÜRÜ (4)	GENEL KONT. (5)	OK.BİR KONT. (6)	MEB (7)	ÖZEL KOŞUL VE AÇIKLAMALAR (8)	2015-ÖSYS 0,12BAŞARI SIRASI (9)	2015-ÖSYS EK PUANLI B.SIRA (10)	2015-ÖSYS EN KÜÇÜK PUAN (11)	P.DR. SAYI (12)	D..DR. SAYI (13)	Y.D.DR. SAYISI (14)	GRV (15)	AKREDİTE (16)	TUS TT1 (17)	TUS TT2 (18)	TUS KTP (19)	DUS (20)	AB AYP (21)	KPSS-1 (22)	KPSS-2 (23)	KPSS-3 (24)	
104110687	Mimarlık	4	MF-4	100	3		13, 15, 17, 86	24100	---	415,36238	8	7	2									76,14663	76,39195	
104110696	Şehir ve Bölge Planlama	4	MF-4	65	2		15, 17, 86	86700	---	322,51204	3	13	5									74,26326	73,49406	
104112029	Şehir ve Bölge Planlama (KKTC Uyraklu)	4	MF-4	1			15, 17, 86, 90	116000	---	294,64178	-	-	-									74,26326	73,49406	
	Mühendislik Fakültesi																							
104110624	Bilgisayar Mühendisliği	4	MF-4	70	2		15, 16, 17, 86	43000	---	379,97938	2	2	3									78,56742	78,03868	
104110633	Elektrik-Elektronik Mühendisliği	4	MF-4	80	2		15, 16, 17, 86	30800	---	401,50270	6	3	4		MÜDEK							78,36725	78,58827	75,31800
104112074	Elektrik-Elektronik Mühendisliği (İngilizce)	4	MF-4	25	1		16, 17, 21, 28	24800	---	413,74228	-	-	-									78,36725	78,58827	75,31800
104112135	Elektrik-Elektronik Mühendisliği (İngilizce) (UOLP-Michigan State Üniversitesi) (Ücretli)	4	MF-4	8			16, 17, 21, 28, 251, 861	81800	---	327,69087	-	-	-									78,36725	78,58827	75,31800
104110642	Endüstri Mühendisliği	4	MF-4	90	3		15, 16, 17, 86	42400	---	381,08160	9	8	5		MÜDEK							78,30267	78,50955	
104112108	Endüstri Mühendisliği (İngilizce)	4	MF-4	25	1		16, 17, 21, 28	35000	---	393,63940	-	-	-									78,30267	78,50955	
104110651	İnşaat Mühendisliği	4	MF-4	90	3		15, 16, 17, 86	37300	---	389,72610	11	8	6		MÜDEK							77,26509	77,00381	
104112083	İnşaat Mühendisliği (İngilizce)	4	MF-4	25	1		16, 17, 21, 28	32000	---	399,27662	-	-	-									77,26509	77,00381	
104111649	İnşaat Mühendisliği (İngilizce) (UOLP-Montana State Üniversitesi) (Ücretli)	4	MF-4	25			16, 17, 21, 28, 251, 801	195000	---	244,88909	-	-	-									77,26509	77,00381	
104110669	Kimya Mühendisliği	4	MF-4	90	3		15, 16, 17, 86	115000	---	295,89350	21	5	-		MÜDEK							73,71400	74,91804	67,43565
104112002	Kimya Mühendisliği (KKTC Uyraklu)	4	MF-4	1			15, 16, 17, 86, 90	192000	---	246,46783	-	-	-									73,71400	74,91804	67,43565
104112065	Kimya Mühendisliği (İngilizce)	4	MF-4	40	1		16, 17, 21, 28	87000	---	322,20626	-	-	-									73,71400	74,91804	67,43565
104110678	Makine Mühendisliği	4	MF-4	90	3		15, 16, 17, 86	42300	---	381,19039	14	6	9		MÜDEK							76,85623	77,92307	
104112011	Makine Mühendisliği (KKTC Uyraklu)	4	MF-4	1			15, 16, 17, 86, 90		---		-	-	-									76,85623	77,92307	
104112092	Makine Mühendisliği (İngilizce)	4	MF-4	25	1		16, 17, 21, 28	33700	---	396,13356	-	-	-									76,85623	77,92307	
	Sağlık Bilimleri Fakültesi																							
104111243	Beslenme ve Diyetetik	4	MF-3	100	3			31100	---	406,86410	2	6	2											
104111252	Fizyoterapi ve Rehabilitasyon	4	MF-3	100	3			23200	---	422,91254	1	4	1											
104111225	Hemşirelik	4	MF-3	220	6		38	75300	---	339,73749	-	9	5									63,63038	64,18397	57,54404
	Sanat ve Tasarım Fakültesi																							
104111385	El Sanatları (M.T.O.K.)	4	YGS-5	6	1		58	781000	---	251,45195	-	-	-									57,18350	52,20109	
104111791	Geleneksel Türk Sanatları (M.T.O.K.)	4	YGS-4	6	1		58	774000	---	257,12827	-	-	-											
104111394	Grafik Tasarımı (M.T.O.K.)	4	YGS-5	6	1		58	282000	---	309,43936	-	-	-									58,29133	59,87946	
104112144	Görsel Sanatlar (M.T.O.K.)	4	YGS-5	6	1		58	...	---	----	-	-	-											
104111807	Kuyumculuk ve Mücevher Tasarımı (M.T.O.K.)	4	YGS-5	6	1		58	433000	---	286,11921	-	-	-											
104111401	Moda Tasarımı (M.T.O.K.)	4	YGS-5	7	1		58	321000	---	302,47695	-	-	-									58,06083	57,80697	
104111419	Tekstil Tasarımı (M.T.O.K.)	4	YGS-6	6	1		58	557000	---	254,53019	-	-	-									56,88773		
	Spor Bilimleri Fakültesi																							
104112162	Rekreasyon	4	TM-3	60	2			...	---	----	2	2	-											
104112171	Spor Yöneticiliği	4	TM-3	50	2			...	---	----	1	2	2											
	Teknoloji Fakültesi																							
104111719	Ağaç İşleri Endüstri Mühendisliği	4	MF-4	25	1		16		---		7	2	3									69,19267	71,06733	
104111694	Bilgisayar Mühendisliği	4	MF-4	48	2		16	55800	---	360,45273	2	7	5									78,56742	78,03868	
104111701	Bilgisayar Mühendisliği (M.T.O.K.)	4	MF-4	12	1		16, 40, 53	111000	---	298,86941	-	-	-									78,56742	78,03868	
104111297	Elektrik-Elektronik Mühendisliği	4	MF-4	69	2		16	54600	---	362,09935	5	8	7									78,36725	78,58827	75,31800
104111288	Elektrik-Elektronik Mühendisliği (M.T.O.K.)	4	MF-4	17	1		16, 40, 53	111000	---	299,46705	-	-	-									78,36725	78,58827	75,31800

TABLE-4. Merkezi Yerleştirme İle Öğrenci Alan Yükseköğretim Lisans Programları

PROGRAM KODU (1)	PROGRAM ADI (2)	ÖGR. SÜRE (3)	PUAN TÜRÜ (4)	GENEL KONT. (5)	OK.BİR KONT. (6)	MEB (7)	ÖZEL KOŞUL VE AÇIKLAMALAR (8)	2015-ÖSYS 0,12BAŞARI SIRASI (9)	2015-ÖSYS EK PUANLI B.SIRA (10)	2015-ÖSYS EN KÜÇÜK PUAN (11)	P.DR. SAYI (12)	D..DR. SAYI (13)	Y.D.DR. SAYISI (14)	GRV (15)	AKREDİTE (16)	TUS TT1 (17)	TUS TT2 (18)	TUS KTP (19)	DUS (20)	AB AYP (21)	KPSS-1 (22)	KPSS-2 (23)	KPSS-3 (24)		
104111852	Endüstriyel Tasarım Mühendisliği	4	MF-4	48	2		16	100000	---	308,90813	1	4	4												
104111861	Endüstriyel Tasarım Mühendisliği (M.T.O.K.)	4	MF-4	12	1		16, 40, 53	217000	---	235,19236	-	-	-												
104111349	Enerji Sistemleri Mühendisliği	4	MF-4	53	2		16	80100	---	329,65733	5	4	4												
104111358	Enerji Sistemleri Mühendisliği (M.T.O.K.)	4	MF-4	13	1		16, 40, 53	158000	---	265,27192	-	-	-												
104111931	Enerji Sistemleri Mühendisliği (KKTC Uyraklu)	4	MF-4	1			16, 90	128000	---	285,01712	-	-	-												
104111322	İmalat Mühendisliği	4	MF-4	69	2		16	164000	---	261,66324	8	7	8									65,39577	60,38486		
104111331	İmalat Mühendisliği (M.T.O.K.)	4	MF-4	17	1		16, 40, 53	212000	---	237,47579	-	-	-									65,39577	60,38486		
104111949	İmalat Mühendisliği (KKTC Uyraklu)	4	MF-4	1			16, 90	---	---	---	-	-	-												
104111367	İnşaat Mühendisliği	4	MF-4	64	2		16	56100	---	360,00753	5	3	7									77,26509	77,00381		
104111376	İnşaat Mühendisliği (M.T.O.K.)	4	MF-4	16	1		16, 40, 53	167000	---	259,50196	-	-	-									77,26509	77,00381		
104111261	Metalurji ve Malzeme Mühendisliği	4	MF-4	69	2		16	119000	---	292,18508	12	6	8									72,68393	71,83377		
104111279	Metalurji ve Malzeme Mühendisliği (M.T.O.K.)	4	MF-4	17	1		16, 40, 53	235000	---	227,44016	-	-	-									72,68393	71,83377		
104111313	Otomotiv Mühendisliği	4	MF-4	64	2		16	73200	---	337,78509	8	-	4									68,35594	71,22774		
104111304	Otomotiv Mühendisliği (M.T.O.K.)	4	MF-4	16	1		16, 40, 53	193000	---	245,98541	-	-	-									68,35594	71,22774		
104110836	Tıp Fakültesi	6	MF-3	280	7		5	3980	---	482,95005	286	88	30		TEPDAD	51,31950		51,11615							
104111976	Tıp Fakültesi (KKTC Uyraklu)	6	MF-3	1			5, 90	6370	---	470,84305	-	-	-			51,31950		51,11615							
104111234	Tıp Fakültesi (İngilizce)	6	MF-3	100	3		5, 15, 17, 28	4530	---	479,76752	-	-	-			51,31950		51,11615							
	Turizm Fakültesi																								
104111437	Gastronomi ve Mutfak Sanatları	4	TS-2	53	2			---	---	----	-	2	4									62,81909	60,36708		
104111816	Gastronomi ve Mutfak Sanatları (M.T.O.K.)	4	TS-2	13	1		62	---	---	----	-	-	-									62,81909	60,36708		
104111958	Gastronomi ve Mutfak Sanatları (KKTC Uyraklu)	4	TS-2	1			90	---	---	----	-	-	-												
104111455	Rekreasyon Yönetimi	4	TS-2	69	2			118000	---	317,33490	-	1	3									56,78793	58,05140		
104111825	Rekreasyon Yönetimi (M.T.O.K.)	4	TS-2	17	1		62	210000	---	283,91726	-	-	-									56,78793	58,05140		
104111737	Seyahat İşletmeciliği ve Turizm Rehberliği	4	TM-1	69	2			293000	---	254,19423	-	2	4									59,89707	61,97633		
104111834	Seyahat İşletmeciliği ve Turizm Rehberliği (M.T.O.K.)	4	TM-1	17	1		62	405000	---	231,02946	-	-	-									59,89707	61,97633		
104111473	Turizm İşletmeciliği	4	TM-1	77	2			266000	---	260,72865	5	6	5									60,44984	60,78490		
104111843	Turizm İşletmeciliği (M.T.O.K.)	4	TM-1	19	1		62	379000	---	236,12822	-	-	-									60,44984	60,78490		
	Bankacılık ve Sigortacılık Yüksekokulu																								
104111588	Bankacılık	4	YGS-6	70	2		1	299000	58700	292,37760	2	2	6									65,65523	63,06881		
104111879	Sigortacılık	4	YGS-6	70	2		1	428000	90800	270,16713	-	1	3												
104112047	Sigortacılık (KKTC Uyraklu)	4	YGS-6	1			1, 90	701000	148000	240,92842	-	-	-												
	Tapu Kadastro Yüksekokulu																								
104111667	Tapu Kadastro	4	YGS-6	50	2		1	196000	38100	320,12819	-	-	3												
	Polatlı Fen-Edebiyat Fakültesi																								
104111507	Biyoloji	4	MF-2	25	1			232000	---	230,90018	1	1	1									66,88098	66,54346	64,19127	
104111525	Kimya	4	MF-2	15	1			241000	---	226,49268	1	1	2				32,31192					68,54041	68,22584	66,27511	
104111534	Matematik	4	MF-1	60	2			186000	---	252,14278	-	1	5									75,72270	73,29412	68,45480	
104111543	Tarih	4	TS-2	50	2			76600	---	338,94315	-	-	4									67,39018	64,33300	65,84921	
104111552	Türk Dili ve Edebiyatı	4	TS-2	50	2			44300	---	362,47571	-	-	4									69,39925	66,69529	68,41077	
	GAZİANTEP ÜNİVERSİTESİ																								

TABLO-4. Merkezi Yerleştirme İle Öğrenci Alan Yükseköğretim Lisans Programları

PROGRAM KODU (1)	PROGRAM ADI (2)	ÖGR. SÜRE (3)	PUAN TÜRÜ (4)	GENEL KONT. (5)	OK.BİR KONT. (6)	MEB (7)	ÖZEL KOŞUL VE AÇIKLAMALAR (8)	2015-ÖSYS 0,12BAŞARI SIRASI (9)	2015-ÖSYS EK PUANLI B.SIRA (10)	2015-ÖSYS EN KÜÇÜK PUAN (11)	P.DR. SAYI (12)	D..DR. SAYI (13)	Y.D.DR. SAYISI (14)	GRV (15)	AKREDİTE (16)	TUS TT1 (17)	TUS TT2 (18)	TUS KTP (19)	DUS (20)	AB AYP (21)	KPSS-1 (22)	KPSS-2 (23)	KPSS-3 (24)	
104210323	Diş Hekimliği Fakültesi	5	MF-3	70	2			17600	---	435,89134	2	4	18						53,51843					
	Fen-Edebiyat Fakültesi																							
104210014	Arkeoloji	4	TM-3	50	2		80	423000	---	241,65071	-	-	4								62,32216	63,33029		
104210023	Biyoloji	4	MF-2	20	1			216000	---	237,63291	5	3	5								63,43036	64,09005	59,67398	
104210614	Coğrafya	4	TS-1	50	2			53800	---	346,83388	-	1	2											
104210632	Felsefe	4	TM-3	70	2			311000	---	265,81905	-	-	4											
104210032	İngiliz Dili ve Edebiyatı	4	DİL-1	70	2		15, 17, 77	18700	---	332,15975	-	1	2								63,68513	70,56272	62,91568	
104210041	Matematik	4	MF-1	55	2			218000	---	237,74662	3	5	7								71,42150	69,76946	64,12901	
104210059	Sosyoloji	4	TM-3	60	2			148000	---	315,29370	-	2	6								67,56235	63,97567	56,03214	
104210068	Tarih	4	TS-2	70	2			118000	---	317,72346	3	2	7								66,01335	64,11486	63,31262	
104230133	Tarih (İÖ)	4	TS-2	70	2		2	171000	---	296,72141	-	-	-								66,01335	64,11486	63,31262	
104210077	Türk Dili ve Edebiyatı	4	TS-2	80	2			64600	---	346,69575	-	4	6								68,87467	67,01079	66,72761	
104230027	Türk Dili ve Edebiyatı (İÖ)	4	TS-2	80	2		2	97800	---	327,09619	-	-	-								68,87467	67,01079	66,72761	
	Gaziantep Eğitim Fakültesi																							
104210095	İlköğretim Matematik Öğretmenliği	4	MF-1	85	3	7	1, 75	64400	11900	350,03944	-	4	1								77,81582	71,13523	70,54744	
104210508	İngilizce Öğretmenliği	4	DİL-1	45	2	7	1, 15, 17, 75	12000	1220	373,05176	-	1	5								53,95465		54,77177	
104210341	Rehberlik ve Psikolojik Danışmanlık	4	TM-3	40	1	3	75	30500	---	390,89629	1	-	6								77,55166	80,74450	74,03714	
104210314	Sınıf Öğretmenliği	4	TM-2	60	2		1	79700	16800	344,16123	-	2	4								73,20742	69,10804	67,17207	
104210086	Türkçe Öğretmenliği	4	TS-2	85	3		1	21300	3850	389,68606	-	1	5								71,49813	67,23405	69,86438	
	Güzel Sanatlar Fakültesi																							
104210447	Gastronomi ve Mutfak Sanatları	4	TS-2	45	2			...	---	****	-	-	6								61,24717	60,23690		
104210535	Moda ve Tekstil Tasarımı	4	TM-2	40	1			370000	---	243,96709	-	-	3											
104210438	Sinema ve Televizyon	4	TS-2	40	1			...	---	****	-	-	3	*							62,66458	60,20971	62,48785	
	Havacılık ve Uzay Bilimleri Fakültesi																							
104210659	Uçak ve Uzay Mühendisliği (İngilizce)	4	MF-4	30	1		15, 16, 17, 28	56800	---	358,97688	-	-	6											
104210456	Hukuk Fakültesi	4	TM-3	200	5		10	24400	---	398,35331	1	1	5							51,91984	75,62504	72,17875		
	İktisadi ve İdari Bilimler Fakültesi																							
104210102	İktisat	4	TM-1	90	3		4	289000	---	255,20200	4	5	5								64,39842	62,16052		
104230036	İktisat (İÖ)	4	TM-1	90	3		2	377000	---	236,54613	-	-	-								64,39842	62,16052		
104210111	İşletme	4	TM-1	85	3		4	280000	---	257,33403	1	5	7								65,13847	62,60419	47,92879	
104230045	İşletme (İÖ)	4	TM-1	85	3		2	361000	---	239,61695	-	-	-								65,13847	62,60419	47,92879	
104210332	Uluslararası Ticaret ve Lojistik	4	TM-1	70	2		4	229000	---	271,11461	1	-	4								65,59539	64,40170		
	İlahiyat Fakültesi																							
104210517	İlahiyat	4	YGS-4	120	3		1, 17, 121, 708	115000	33300	352,88646	1	2	6											
104230187	İlahiyat (İÖ)	4	YGS-4	60	2		1, 2, 17, 121, 708	153000	42600	340,55223	-	-	-											
	İletişim Fakültesi																							
104210483	Gazetecilik	4	TS-2	60	2			...	---	****	-	1	2								61,09626	60,33000		
104210668	Halkla İlişkiler ve Tanıtım	4	TS-2	60	2			...	---	****	1	-	4											
	Mimarlık Fakültesi																							
104210429	Mimarlık (İngilizce)	4	MF-4	60	2		13, 17, 21, 28	42500	---	380,91358	-	-	3											
	Mühendislik Fakültesi																							
104210129	Elektrik-Elektronik Mühendisliği (İngilizce)	4	MF-4	90	3		15, 16, 17, 28, 843	74800	---	335,78440	5	3	6								75,55779	76,59103		
104230054	Elektrik-Elektronik Mühendisliği (İngilizce) (İÖ)	4	MF-4	90	3		2, 15, 16, 17, 28, 843	108000	---	301,69515	-	-	-								75,55779	76,59103		
104210138	Endüstri Mühendisliği (İngilizce)	4	MF-4	60	2		15, 16, 17, 28, 843	91700	---	317,33999	1	2	5								73,61919	75,92331		

TABLO-4. Merkezi Yerleştirme İle Öğrenci Alan Yükseköğretim Lisans Programları

PROGRAM KODU (1)	PROGRAM ADI (2)	ÖGR. SÜRE (3)	PUAN TÜRÜ (4)	GENEL KONT. (5)	OK.BİR KONT. (6)	MEB (7)	ÖZEL KOŞUL VE AÇIKLAMALAR (8)	2015-ÖSYS 0,12BAŞARI SIRASI (9)	2015-ÖSYS EK PUANLI B.SIRA (10)	2015-ÖSYS EN KÜÇÜK PUAN (11)	P.DR. SAYI (12)	D..DR. SAYI (13)	Y.D.DR. SAYISI (14)	GRV (15)	AKREDİTE (16)	TUS TT1 (17)	TUS TT2 (18)	TUS KTP (19)	DUS (20)	AB AYP (21)	KPSS-1 (22)	KPSS-2 (23)	KPSS-3 (24)	
104230169	Endüstri Mühendisliği (İngilizce) (İÖ)	4	MF-4	60	2		2, 15, 16, 17, 28, 843	126000	---	286,90121	-	-	-									73,61919	75,92331	
104210147	Fizik Mühendisliği (İngilizce)	4	MF-4	20	1		15, 16, 17, 28, 843		---		11	2	4									65,89543	67,61520	57,73892
104210156	Gıda Mühendisliği (İngilizce)	4	MF-4	90	3		15, 16, 17, 28, 843	192000	---	246,64944	11	3	3									72,01646	74,51996	48,63955
104230072	Gıda Mühendisliği (İngilizce) (İÖ)	4	MF-4	90	3		2, 15, 16, 17, 28, 843	235000	---	227,40986	-	-	-									72,01646	74,51996	48,63955
104210605	Gıda Mühendisliği (İngilizce) (KKTC Uyrıklı)	4	MF-4	1			15, 16, 17, 28, 90, 843		---		-	-	-									72,01646	74,51996	48,63955
104210165	İnşaat Mühendisliği (İngilizce)	4	MF-4	80	2		15, 16, 17, 28, 843	75500	---	334,88468	4	5	7									72,12878	72,42331	
104230124	İnşaat Mühendisliği (İngilizce) (İÖ)	4	MF-4	80	2		2, 15, 16, 17, 28, 843	94300	---	314,79437	-	-	-									72,12878	72,42331	
104210641	Metalurji ve Malzeme Mühendisliği (İngilizce)	4	MF-4	40	1		15, 16, 17, 28, 843	217000	---	235,20594	1	-	4											
104210174	Makine Mühendisliği (İngilizce)	4	MF-4	110	3		15, 16, 17, 28, 843	108000	---	301,36073	12	5	5									72,14852	73,83062	68,54822
104230081	Makine Mühendisliği (İngilizce) (İÖ)	4	MF-4	110	3		2, 15, 16, 17, 28, 843	135000	---	279,97262	-	-	-									72,14852	73,83062	68,54822
104210553	Optik ve Akustik Mühendisliği (İngilizce)	4	MF-4	30	1		15, 16, 17, 28, 843	200000	---	242,87750	11	2	4											
104210183	Tekstil Mühendisliği (İngilizce)	4	MF-4	50	2		15, 16, 17, 28, 843		---		2	1	5									70,38870	73,06798	62,73023
	Sağlık Bilimleri Fakültesi																							
104210386	Ebelik	4	MF-3	60	2		38, 78	131000	---	287,25447	-	-	3	*								63,63734		
104210395	Hemşirelik	4	MF-3	190	5		38	102000	---	311,60315	1	4	10									64,69336	62,34830	67,55082
104210192	Tıp Fakültesi	6	MF-3	140	4		5	11100	---	453,83090	113	47	55			46,98060		47,00628				61,30659	61,27907	
104210598	Tıp Fakültesi (KKTC Uyrıklı)	6	MF-3	1			5, 90	21500	---	426,76418	-	-	-			46,98060		47,00628				61,30659	61,27907	
104210402	Tıp Fakültesi (İngilizce)	6	MF-3	50	2		5, 15, 17, 28	13800	---	445,64086	-	-	-			46,98060		47,00628				61,30659	61,27907	
	İslahiyeye İktisadi ve İdari Bilimler Fakültesi																							
104210359	İktisat	4	TM-1	70	2			389000	---	234,09808	-	1	3									64,39842	62,16052	
104210368	İşletme	4	TM-1	70	2			422000	---	227,69952	-	-	3									65,13847	62,60419	47,92879
104210571	Kamu Yönetimi	4	TM-3	60	2			---	---	****	-	1	2											
	Nizip Eğitim Fakültesi																							
104210544	İlköğretim Matematik Öğretmenliği	4	MF-1	55	2	2	1, 75	96100	16400	314,97009	-	-	3									77,81582	71,13523	70,54744
104210474	Sınıf Öğretmenliği	4	TM-2	55	2		1	107000	19600	326,62445	-	-	3									73,20742	69,10804	67,17207
104210492	Sosyal Bilgiler Öğretmenliği	4	TS-1	50	2		1	50700	6100	349,39208	-	2	1									68,77314	68,33440	66,63583
104210623	Türkçe Öğretmenliği	4	TS-2	50	2		1	29100	4580	378,77296	-	1	3									71,49813	67,23405	69,86438
	GAZİOSMANPAŞA ÜNİVERSİTESİ (TOKAT)																							
104310491	Dış Hekimliği Fakültesi	5	MF-3	60	2			19400	---	431,63809	1	2	23											
	Eğitim Fakültesi																							
104310013	Bilgisayar ve Öğretim Teknolojileri Öğretmenliği	4	YGS-1	55	2		1, 46	329000	17400	265,14542	-	1	5									72,25334	69,96868	70,04362
104310022	Fen Bilgisi Öğretmenliği	4	MF-2	55	2		1, 46	228000	21600	232,71636	1	1	4									65,79154	64,11955	61,66713
104310516	İlköğretim Matematik Öğretmenliği	4	MF-1	50	2	2	1, 46, 75	92600	15900	318,34351	-	-	6											
104310604	Okul Öncesi Öğretmenliği	4	YGS-5	50	2		1	---	---	---	-	-	3											
104310031	Rehberlik ve Psikolojik Danışmanlık	4	TM-3	100	3	8	46, 75	41000	---	379,90583	1	1	2									74,57296	73,69048	71,89822
104310049	Sınıf Öğretmenliği	4	TM-2	90	3		1, 46	110000	19900	325,05814	-	1	4									73,58967	70,53968	68,52862
104310058	Sosyal Bilgiler Öğretmenliği	4	TS-1	60	2		1, 46	72600	6870	333,96160	-	1	3									68,74179	66,06136	66,26283

TABLE-4. Merkezi Yerleştirme İle Öğrenci Alan Yükseköğretim Lisans Programları

PROGRAM KODU (1)	PROGRAM ADI (2)	ÖGR. SÜRE (3)	PUAN TÜRÜ (4)	GENEL KONT. (5)	OK.BİR KONT. (6)	MEB (7)	ÖZEL KOŞUL VE AÇIKLAMALAR (8)	2015-ÖSYS 0,12BAŞARI SIRASI (9)	2015-ÖSYS EK PUANLI B.SIRA (10)	2015-ÖSYS EN KÜÇÜK PUAN (11)	P.DR. SAYI (12)	D..DR. SAYI (13)	Y.D.DR. SAYISI (14)	GRV (15)	AKREDİTE (16)	TUS TT1 (17)	TUS TT2 (18)	TUS KTP (19)	DUS (20)	AB AYP (21)	KPSS-1 (22)	KPSS-2 (23)	KPSS-3 (24)
104310401	Türkçe Öğretmenliği	4	TS-2	60	2		1, 46	30700	4700	376,86109	-	2	2								70,50896	64,92944	67,74061
	Fen-Edebiyat Fakültesi																						
104310067	Biyoloji	4	MF-2	15	1		46	...	---	----	3	3	3										
104310579	Coğrafya	4	TS-1	60	2		46	...	---	----	1	-	2										
104310597	İngiliz Dili ve Edebiyatı (İngilizce)	4	DİL-1	40	1		17, 21, 28, 77	...	---	----	-	-	3										
104310085	Kimya	4	MF-2	15	1		46	...	---	----	10	3	2										
104310094	Matematik	4	MF-1	30	1		46	252000	---	221,59306	4	4	4								69,81712	66,83162	62,59216
104310473	Moleküler Biyoloji ve Genetik	4	MF-3	50	2		46	226000	---	234,76352	-	1	2										
104310385	Sanat Tarihi	4	TS-2	60	2		46	223000	---	279,98073	-	-	4								58,94463	57,33689	
104330159	Sanat Tarihi (İÖ)	4	TS-2	60	2		2, 46	242000	---	274,47909	-	-	-								58,94463	57,33689	
104310101	Tarih	4	TS-2	80	2		46	152000	---	303,50222	3	3	7								64,78848	61,25565	61,72068
104330105	Tarih (İÖ)	4	TS-2	80	2		2, 46	196000	---	288,29214	-	-	-								64,78848	61,25565	61,72068
104310119	Türk Dili ve Edebiyatı	4	TS-2	80	2		46	92800	---	329,72247	1	2	5								66,92610	64,47494	65,64213
104330141	Türk Dili ve Edebiyatı (İÖ)	4	TS-2	80	2		2, 46	130000	---	312,28087	-	-	-								66,92610	64,47494	65,64213
	İktisadi ve İdari Bilimler Fakültesi																						
104310507	Çalışma Ekonomisi ve Endüstri İlişkileri	4	TM-1	70	2		46	354000	---	241,04869	-	-	6										
104330202	Çalışma Ekonomisi ve Endüstri İlişkileri (İÖ)	4	TM-1	70	2		2, 46	402000	---	231,65952	-	-	-										
104310128	İktisat	4	TM-1	100	3		46	402000	---	231,56034	2	2	5								62,69365	61,14357	
104330035	İktisat (İÖ)	4	TM-1	100	3		2, 46	457000	---	218,30831	-	-	-								62,69365	61,14357	
104310137	İşletme	4	TM-1	100	3		46	430000	---	225,90744	3	2	9								63,33963	61,41027	
104330044	İşletme (İÖ)	4	TM-1	100	3		2, 46	464000	---	213,10176	-	-	-								63,33963	61,41027	
104310146	Kamu Yönetimi	4	TM-3	100	3		46	...	---	****	-	2	2								65,03913	62,78343	
104330053	Kamu Yönetimi (İÖ)	4	TM-3	100	3		2, 46	...	---	****	-	-	-								65,03913	62,78343	
104310261	Maliye	4	TM-1	70	2		46	273000	---	258,96512	-	2	6								64,48416	61,57338	
104330123	Maliye (İÖ)	4	TM-1	70	2		2, 46	344000	---	243,07085	-	-	-								64,48416	61,57338	
104310446	Siyaset Bilimi ve Uluslararası İlişkiler	4	TM-3	70	2		46	...	---	****	-	1	5										
104330177	Siyaset Bilimi ve Uluslararası İlişkiler (İÖ)	4	TM-3	70	2		2, 46	...	---	****	-	-	-										
	İlahiyat Fakültesi																						
104310482	İlahiyat	4	YGS-4	150	4		1	178000	48600	333,71004	-	1	19										
104330186	İlahiyat (İÖ)	4	YGS-4	120	3		1, 2	223000	58800	323,52598	-	-	-										
	Mühendislik ve Doğa Bilimleri Fakültesi																						
104310631	Bilgisayar Mühendisliği	4	MF-4	40	1		16, 46	...	---	----	-	-	3										
104310376	Biyomühendislik	4	MF-4	40	1		16, 46	...	---	----	1	2	5								68,99409	73,15808	
104310455	Elektrik-Elektronik Mühendisliği	4	MF-4	50	2		16, 46	156000	---	266,35904	-	2	3										
104310173	Gıda Mühendisliği	4	MF-4	60	2		16, 46	236000	---	226,64464	-	2	7								70,18707	68,46806	
104310428	Harita Mühendisliği	4	MF-4	60	2		16, 46	160000	---	263,69198	-	1	2								67,26053		56,56601
104310437	İnşaat Mühendisliği	4	MF-4	55	2		16, 46	120000	---	291,32102	-	-	5								72,17578		
104310588	Makine Mühendisliği	4	MF-4	60	2		16, 46	...	---	----	-	-	3										
104310394	Mekatronik Mühendisliği	4	MF-4	60	2		16, 46	190000	---	247,54505	1	2	2								64,05017	61,53046	
	Sağlık Bilimleri Fakültesi																						
104310613	Ebelik	4	MF-3	65	2		38, 46, 78	...	---	----	-	1	2										
104310622	Hemşirelik	4	MF-3	100	3		38, 46	...	---	----	-	-	5										
104310164	Tıp Fakültesi	6	MF-3	100	3		5	14600	---	443,71142	12	34	90			46,06603		46,03139					
	Ziraat Fakültesi																						
104310288	Bahçe Bitkileri	4	MF-2	20	1		46	...	---	----	6	1	7								61,32776	60,46758	
104310297	Bitki Koruma	4	MF-2	35	1		46	246000	---	223,84585	6	1	5								59,81685	64,00576	
104310358	Biyosistem Mühendisliği	4	MF-4	15	1		46	...	---	----	9	-	3										
104310304	Tarım Ekonomisi	4	TM-1	35	1		46	313000	---	249,77614	5	1	3								58,71429	57,55386	

TABLO-4. Merkezi Yerleştirme İle Öğrenci Alan Yükseköğretim Lisans Programları

PROGRAM KODU (1)	PROGRAM ADI (2)	ÖGR. SÜRE (3)	PUAN TÜRÜ (4)	GENEL KONT. (5)	OK.BİR KONT. (6)	MEB (7)	ÖZEL KOŞUL VE AÇIKLAMALAR (8)	2015-ÖSYS 0,12BAŞARI SIRASI (9)	2015-ÖSYS EK PUANLI B.SIRA (10)	2015-ÖSYS EN KÜÇÜK PUAN (11)	P.DR. SAYI (12)	D..DR. SAYI (13)	Y.D.DR. SAYISI (14)	GRV (15)	AKREDİTE (16)	TUS TT1 (17)	TUS TT2 (18)	TUS KTP (19)	DUS (20)	AB AYP (21)	KPSS-1 (22)	KPSS-2 (23)	KPSS-3 (24)
104310322	Tarla Bitkileri	4	MF-3	20	1		46		---		8	-	2								58,53249	57,17559	
104310331	Toprak Bilimi ve Bitki Besleme	4	MF-2	15	1		46	...	---	----	2	4	1										
104310349	Zootekni	4	MF-2	15	1		46	...	---	----	-	1	4										
	Erbaa Sağlık Yüksekokulu																						
104310561	Sağlık Yönetimi	4	YGS-6	60	2		1, 46	348000	70400	282,71270	-	-	3	*									
	Turhal Uygulamalı Teknoloji ve İşletmecilik Yüksekokulu																						
104310552	Bankacılık ve Sigortacılık	4	YGS-6	100	3		1, 46	605000	135000	249,66487	-	-	3										
	Zile Dinçerler Turizm İşletmeciliği ve Otelcilik Yüksekokulu																						
104310252	Turizm İşletmeciliği ve Otelcilik	4	YGS-6	105	3		1, 46	880000	155000	226,83439	-	-	4								59,25611	60,52254	
104330114	Turizm İşletmeciliği ve Otelcilik (İÖ)	4	YGS-6	105	3		1, 2, 46	987000	157000	219,29089	-	-	-								59,25611	60,52254	
104310279	Yiyecek ve İçecek İşletmeciliği	4	YGS-6	70	2		1, 46	545000	121000	255,85454	-	-	3								56,60439	57,72315	
	GEBZE TEKNİK ÜNİVERSİTESİ																						
	İşletme Fakültesi																						
104410075	İşletme	4	TM-1	55	2		17, 21, 86	220000	---	273,75161	7	2	3								66,20684	66,28574	
	Mimarlık Fakültesi																						
104410066	Mimarlık	4	MF-4	80	2		13, 17, 21, 86	34800	---	394,01679	5	3	5										
	Mühendislik Fakültesi																						
104410039	Bilgisayar Mühendisliği	4	MF-4	75	2		16, 17, 21, 86	50600	---	367,91202	3	2	2								79,09075	81,71370	
104410109	Çevre Mühendisliği (İngilizce)	4	MF-4	40	1		16, 17, 21, 28	...	---	----	8	8	1										
104410048	Elektronik Mühendisliği	4	MF-4	75	2		16, 17, 21, 86	76000	---	334,33833	2	1	7								77,21249	77,46003	
104410057	Malzeme Bilimi ve Mühendisliği	4	MF-4	55	2		16, 17, 21, 86	135000	---	280,22576	4	5	4								71,95992	71,24882	
	Temel Bilimler Fakültesi																						
104410118	Fizik (İngilizce)	4	MF-2	20	1		17, 21, 28	...	---	----	11	3	6										
104410127	Matematik (İngilizce)	4	MF-1	50	2		17, 21, 28	...	---	----	5	4	8										
104410136	Moleküler Biyoloji ve Genetik (İngilizce)	4	MF-3	50	2		17, 21, 28	...	---	----	4	7	7										
	GEDİK ÜNİVERSİTESİ (İSTANBUL)																						
	Güzel Sanatlar ve Mimarlık Fakültesi																						
201710335	Görsel İletişim Tasarımı (Ücretli)	4	TS-2	1			46, 717	...	---	****	-	-	-										
201710344	Görsel İletişim Tasarımı (Tam Burslu)	4	TS-2	4			3, 46, 717	...	---	****	1	-	2										
201710353	Görsel İletişim Tasarımı (%50 Burslu)	4	TS-2	28			3, 46, 717	...	---	****	-	-	-										
201710362	Görsel İletişim Tasarımı (%25 Burslu)	4	TS-2	2			3, 46, 717	...	---	****	-	-	-										
201710186	İç Mimarlık ve Çevre Tasarımı (Ücretli)	4	TM-1	12			46, 717	390000	---	233,91953	-	-	-										
201710195	İç Mimarlık ve Çevre Tasarımı (Tam Burslu)	4	TM-1	6			3, 46, 717	63700	---	352,36715	2	-	2										
201710202	İç Mimarlık ve Çevre Tasarımı (%50 Burslu)	4	TM-1	30			3, 46, 717	209000	---	277,19345	-	-	-										
201710211	İç Mimarlık ve Çevre Tasarımı (%25 Burslu)	4	TM-1	12			3, 46, 717	322000	---	247,74465	-	-	-										
201710168	Mimarlık (Ücretli)	4	MF-4	4			13, 46, 717	219000	---	234,19765	-	-	-										
201710062	Mimarlık (Tam Burslu)	4	MF-4	7			3, 13, 46, 717	42400	---	381,13339	1	-	3										
201710071	Mimarlık (%50 Burslu)	4	MF-4	34			3, 13, 46, 717	107000	---	302,68423	-	-	-										
201710177	Mimarlık (%25 Burslu)	4	MF-4	20			3, 13, 46, 717	156000	---	266,41136	-	-	-										

TABLE-4. Merkezi Yerleştirme İle Öğrenci Alan Yükseköğretim Lisans Programları

PROGRAM KODU (1)	PROGRAM ADI (2)	ÖGR. SÜRE (3)	PUAN TÜRÜ (4)	GENEL KONT. (5)	OK.BİR KONT. (6)	MEB (7)	ÖZEL KOŞUL VE AÇIKLAMALAR (8)	2015-ÖSYS 0,12BAŞARI SIRASI (9)	2015-ÖSYS EK PUANLI B.SIRA (10)	2015-ÖSYS EN KÜÇÜK PUAN (11)	P.DR. SAYI (12)	D..DR. SAYI (13)	Y.D.DR. SAYISI (14)	GRV (15)	AKREDİTE (16)	TUS TT1 (17)	TUS TT2 (18)	TUS KTP (19)	DUS (20)	AB AYP (21)	KPSS-1 (22)	KPSS-2 (23)	KPSS-3 (24)
	İktisadi, İdari ve Sosyal Bilimler Fakültesi																						
201710238	Siyaset Bilimi ve Kamu Yönetimi (Tam Burslu)	4	TM-3	4			3, 46, 717	...	---	****	2	-	2										
201710247	Siyaset Bilimi ve Kamu Yönetimi (%50 Burslu)	4	TM-3	36			3, 46, 717	...	---	****	-	-	-										
201710026	Uluslararası İlişkiler (Tam Burslu)	4	TM-3	3			3, 46, 717	...	---	****	1	-	2									55,09432	
201710035	Uluslararası İlişkiler (%50 Burslu)	4	TM-3	27			3, 46, 717	...	---	****	-	-	-									55,09432	
201710511	Uluslararası İlişkiler (İngilizce) (Tam Burslu)	4	TM-3	2			3, 17, 21, 28, 717	...	---	----	-	-	3										
201710529	Uluslararası İlişkiler (İngilizce) (%50 Burslu)	4	TM-3	18			3, 17, 21, 28, 717	...	---	----	-	-	-										
201710477	Uluslararası Ticaret ve Finans (Tam Burslu)	4	TM-1	4			3, 46, 717	188000	---	284,14016	3	-	2										
201710486	Uluslararası Ticaret ve Finans (%50 Burslu)	4	TM-1	36			3, 46, 717		---		-	-	-										
	Mühendislik Fakültesi																						
201710495	Elektrik-Elektronik Mühendisliği (Tam Burslu)	4	MF-4	2			3, 16, 46, 717	77500	---	332,60836	1	-	2										
201710502	Elektrik-Elektronik Mühendisliği (%50 Burslu)	4	MF-4	18			3, 16, 46, 717		---		-	-	-										
201710538	Endüstri Mühendisliği (Tam Burslu)	4	MF-4	3			3, 16, 46, 717	...	---	----	-	1	2										
201710547	Endüstri Mühendisliği (%50 Burslu)	4	MF-4	27			3, 16, 46, 717	...	---	----	-	-	-										
201710132	Makine Mühendisliği (Tam Burslu)	4	MF-4	4			3, 16, 46, 717	82700	---	326,74702	1	1	2										
201710141	Makine Mühendisliği (%50 Burslu)	4	MF-4	36			3, 16, 46, 717		---		-	-	-										
201710089	Mekatronik Mühendisliği (Tam Burslu)	4	MF-4	3			3, 16, 46, 717	76300	---	334,01168	-	-	5										
201710098	Mekatronik Mühendisliği (%50 Burslu)	4	MF-4	27			3, 16, 46, 717		---		-	-	-										
201710105	Metalurji ve Malzeme Mühendisliği (Tam Burslu)	4	MF-4	2			3, 16, 46, 717	106000	---	303,43851	1	-	2										
201710114	Metalurji ve Malzeme Mühendisliği (%50 Burslu)	4	MF-4	18			3, 16, 46, 717		---		-	-	-										
	GİRESUN ÜNİVERSİTESİ																						
	Eğitim Fakültesi																						
104510338	Bilgisayar ve Öğretim Teknolojileri Öğretmenliği	4	YGS-1	60	2		1	330000	17500	264,93799	-	-	6										
104510011	Fen Bilgisi Öğretmenliği	4	MF-2	85	3		1	231000	21600	231,30146	-	1	8								65,96990	64,15771	61,92888
104510277	İlköğretim Matematik Öğretmenliği	4	MF-1	85	3	7	1, 75	96500	16400	314,51252	1	-	6								58,87443		47,76350
104510029	Okul Öncesi Öğretmenliği	4	YGS-5	85	3		1	159000	31900	340,33574	-	1	6								70,60008	66,80562	68,73792
104530148	Okul Öncesi Öğretmenliği (İÖ)	4	YGS-5	85	3		1, 2	180000	34500	333,78014	-	-	-								70,60008	66,80562	68,73792
104510038	Rehberlik ve Psikolojik Danışmanlık	4	TM-3	80	2	7	75	41300	---	379,58011	-	-	6								76,03173	68,78927	73,61742
104530103	Rehberlik ve Psikolojik Danışmanlık (İÖ)	4	TM-3	80	2		2	44800	---	376,27540	-	-	-								76,03173	68,78927	73,61742
104510047	Sınıf Öğretmenliği	4	TM-2	90	3		1	112000	20100	323,70292	2	-	4								74,13233	69,86914	69,35892
104510056	Sosyal Bilgiler Öğretmenliği	4	TS-1	85	3		1	68200	6750	336,71869	2	1	5								68,50968	67,13135	66,09518
104510065	Türkçe Öğretmenliği	4	TS-2	80	2		1	32000	4800	375,31495	-	2	6								69,50869	67,74356	67,18255

TABLE-4. Merkezi Yerleştirme İle Öğrenci Alan Yükseköğretim Lisans Programları

PROGRAM KODU (1)	PROGRAM ADI (2)	ÖĞR. SÜRE (3)	PUAN TÜRÜ (4)	GENEL KONT. (5)	OK.BİR KONT. (6)	MEB (7)	ÖZEL KOŞUL VE AÇIKLAMALAR (8)	2015-ÖSYS 0,12BAŞARI SIRASI (9)	2015-ÖSYS EK PUANLI B.SIRA (10)	2015-ÖSYS EN KÜÇÜK PUAN (11)	P.DR. SAYI (12)	D.DR. SAYI (13)	Y.D.DR. SAYISI (14)	GRV (15)	AKREDİTE (16)	TUS TT1 (17)	TUS TT2 (18)	TUS KTP (19)	DUS (20)	AB AYP (21)	KPSS-1 (22)	KPSS-2 (23)	KPSS-3 (24)	
	Fen-Edebiyat Fakültesi																							
104510162	Coğrafya	4	TS-1	50	2			74500	---	332,80997	-	-	4									65,49300	63,94188	62,89850
104530193	Coğrafya (İÖ)	4	TS-1	50	2		2	98400	---	319,88579	-	-	-									65,49300	63,94188	62,89850
104510365	Sosyoloji	4	TM-3	40	1			210000	---	293,26478	-	1	4											
104510108	Tarih	4	TS-2	60	2			146000	---	306,11044	2	3	7									64,60520	63,15500	60,23957
104530015	Tarih (İÖ)	4	TS-2	60	2		2	181000	---	293,20286	-	-	-									64,60520	63,15500	60,23957
104510117	Türk Dili ve Edebiyatı	4	TS-2	60	2			87300	---	332,63283	2	3	5									66,53554	66,40040	64,31941
104530051	Türk Dili ve Edebiyatı (İÖ)	4	TS-2	60	2		2	118000	---	317,48160	-	-	-									66,53554	66,40040	64,31941
	İktisadi ve İdari Bilimler Fakültesi																							
104510126	İktisat	4	TM-1	90	3			396000	---	232,69665	1	2	4									62,35892	61,31124	
104530069	İktisat (İÖ)	4	TM-1	90	3		2	452000	---	220,26227	-	-	-									62,35892	61,31124	
104510153	İşletme	4	TM-1	80	2		46	413000	---	229,49712	2	2	10									63,00509	61,20901	
104530112	İşletme (İÖ)	4	TM-1	80	2		2, 46	458000	---	217,45320	-	-	-									63,00509	61,20901	
104510374	Siyaset Bilimi ve Kamu Yönetimi	4	TM-3	60	2			...	---	****	2	2	3											
104530236	Siyaset Bilimi ve Kamu Yönetimi (İÖ)	4	TM-3	60	2		2	...	---	****	-	-	-											
104510268	Uluslararası İlişkiler	4	TM-3	70	2			...	---	****	1	2	6									61,48608	58,45388	
104530157	Uluslararası İlişkiler (İÖ)	4	TM-3	70	2		2	...	---	****	-	-	-									61,48608	58,45388	
	İslami İlimler Fakültesi																							
104510347	İslami İlimler	4	YGS-4	100	3		1, 17, 121, 708	207000	55100	327,01322	-	-	8											
104530245	İslami İlimler (İÖ)	4	YGS-4	80	2		1, 2, 17, 121, 708	238000	62100	320,50571	-	-	-											
	Mühendislik Fakültesi																							
104510408	Çevre Mühendisliği	4	MF-4	50	2		16	...	---	---	-	2	6											
104510392	Elektrik-Elektronik Mühendisliği	4	MF-4	50	2		16	165000	---	260,97569	-	-	4											
104510286	Enerji Sistemleri Mühendisliği	4	MF-4	50	2		16	205000	---	240,50598	1	4	4											
104530218	Enerji Sistemleri Mühendisliği (İÖ)	4	MF-4	50	2		2, 16	223000	---	232,58191	-	-	-											
104510426	Genetik ve Biyomühendislik	4	MF-3	20	1		16	...	---	----	-	-	5											
104510302	Gıda Mühendisliği	4	MF-4	40	1		16	218000	---	234,66351	-	-	8											
104510417	İnşaat Mühendisliği	4	MF-4	40	1		16	...	---	----	-	-	3											
	Sağlık Bilimleri Fakültesi																							
104510214	Ebelik	4	MF-3	60	2		38, 78, 290	139000	---	281,04971	-	1	3									62,94436	59,49709	
104510205	Hemşirelik	4	MF-3	100	3		38, 290	117000	---	298,11805	-	-	7									66,29756	65,73016	
104510189	Tıp Fakültesi	6	MF-3	50	2		5	14500	---	443,76507	12	7	47			44,30708		43,87627						
	Tirebolu İletişim Fakültesi																							
104510383	Gazetecilik	4	TS-2	60	2			...	---	****	1	2	-											
104510311	Halkla İlişkiler ve Tanıtım	4	TS-2	60	2			...	---	****	1	1	1											
104510329	Radio, Televizyon ve Sinema	4	TS-2	60	2			...	---	****	3	-	3											
	Buluncak Kadir Karabaş Uygulamalı Bilimler Yüksekokulu																							
104510232	Turizm İşletmeciliği ve Otelcilik	4	YGS-6	95	3		1	764000	152000	235,64329	-	-	3	*								58,80602	59,41563	
104510356	Uluslararası Ticaret	4	YGS-6	80	2		1	668000	145000	243,75022	-	-	3											
104530227	Uluslararası Ticaret (İÖ)	4	YGS-6	80	2		1, 2	792000	153000	233,47592	-	-	-											
	Görece Uygulamalı Bilimler Yüksekokulu																							
104510223	Bankacılık ve Finans	4	YGS-6	95	3		1	590000	132000	251,10268	-	-	3	*								55,51160		
104530184	Bankacılık ve Finans (İÖ)	4	YGS-6	95	3		1, 2	648000	142000	245,62197	-	-	-									55,51160		
	Şebinkarahisar Uygulamalı Bilimler Yüksekokulu																							
104510259	Gıda Teknolojisi	4	YGS-2	60	2		1	437000	67000	241,64635	-	-	4									57,70813	56,19670	

TABLO-4. Merkezi Yerleştirme İle Öğrenci Alan Yükseköğretim Lisans Programları

PROGRAM KODU (1)	PROGRAM ADI (2)	ÖĞR. SÜRE (3)	PUAN TÜRÜ (4)	GENEL KONT. (5)	OK.BİR KONT. (6)	MEB (7)	ÖZEL KOŞUL VE AÇIKLAMALAR (8)	2015-ÖSYS 0,12BAŞARI SIRASI (9)	2015-ÖSYS EK PUANLI B.SIRA (10)	2015-ÖSYS EN KÜÇÜK PUAN (11)	P.DR. SAYI (12)	D..DR. SAYI (13)	Y.D.DR. SAYISI (14)	GRV (15)	AKREDİTE (16)	TUS TT1 (17)	TUS TT2 (18)	TUS KTP (19)	DUS (20)	AB AYP (21)	KPSS-1 (22)	KPSS-2 (23)	KPSS-3 (24)	
104530139	Gıda Teknolojisi (İÖ)	4	YGS-2	60	2		1, 2	588000	69900	224,72715	-	-	-								57,70813	56,19670		
104510241	Moda Tasarımı	4	YGS-5	50	2		1	476000	60700	280,83519	-	-	3	*							57,38692	53,09544		
104530121	Moda Tasarımı (İÖ)	4	YGS-5	50	2		1, 2	635000	72300	264,23431	-	-	-								57,38692	53,09544		
GÜMÜŞHANE ÜNİVERSİTESİ																								
Edebiyat Fakültesi																								
104710275	Felsefe	4	TM-3	50	2			339000	---	259,51313	-	-	4											
104710327	Sosyoloji	4	TM-3	60	2			---	---	----	-	-	3											
104710203	Tarih	4	TS-2	60	2			160000	---	300,86741	-	1	7											
104730173	Tarih (İÖ)	4	TS-2	60	2		2	205000	---	285,49065	-	-	-											
104710196	Türk Dili ve Edebiyatı	4	TS-2	50	2			99200	---	326,40544	-	-	7											
104730164	Türk Dili ve Edebiyatı (İÖ)	4	TS-2	50	2		2	128000	---	313,31284	-	-	-											
Gümüşhane İktisadi ve İdari Bilimler Fakültesi																								
104710072	İktisat	4	TM-1	85	3			429000	---	226,09570	-	1	7								59,39780	59,04380		
104730067	İktisat (İÖ)	4	TM-1	85	3		2	465000	---	210,78547	-	-	-								59,39780	59,04380		
104710309	İnsan Kaynakları Yönetimi	4	TM-1	50	2			383000	---	235,36349	-	1	2											
104730261	İnsan Kaynakları Yönetimi (İÖ)	4	TM-1	50	2		2	460000	---	216,78193	-	-	-											
104710081	İşletme	4	TM-1	90	3			437000	---	224,24268	-	2	8								59,27512	58,93019		
104730076	İşletme (İÖ)	4	TM-1	85	3		2	---	---	---	-	-	-								59,27512	58,93019		
104710266	Maliye	4	TM-1	50	2			295000	---	253,84308	-	-	5											
104730234	Maliye (İÖ)	4	TM-1	50	2		2	350000	---	241,89225	-	-	-											
104710151	Siyaset Bilimi ve Kamu Yönetimi	4	TM-3	55	2			---	---	****	-	1	8								62,40653	59,79817		
104730137	Siyaset Bilimi ve Kamu Yönetimi (İÖ)	4	TM-3	55	2		2	---	---	****	-	-	-								62,40653	59,79817		
İlahiyat Fakültesi																								
104710248	İlahiyat	4	YGS-4	140	4		1, 17, 121, 708	206000	54900	327,20724	-	3	17								58,60819	58,38776	56,81883	
104730216	İlahiyat (İÖ)	4	YGS-4	120	3		1, 2, 17, 121, 708	237000	61800	320,72890	-	-	-								58,60819	58,38776	56,81883	
İletişim Fakültesi																								
104710063	Halkla İlişkiler ve Tanıtım	4	TS-2	85	3			---	---	****	-	1	2								61,11618	62,03072		
104730058	Halkla İlişkiler ve Tanıtım (İÖ)	4	TS-2	85	3		2	---	---	****	-	-	-								61,11618	62,03072		
104710318	Radyo, Televizyon ve Sinema	4	TS-2	60	2			---	---	----	-	-	3											
104730279	Radyo, Televizyon ve Sinema (İÖ)	4	TS-2	60	2		2	---	---	----	-	-	-											
Mühendislik ve Doğa Bilimleri Fakültesi																								
104710293	Elektrik-Elektronik Mühendisliği	4	MF-4	50	2		16	183000	---	251,24563	-	-	4											
104730252	Elektrik-Elektronik Mühendisliği (İÖ)	4	MF-4	50	2		2, 16	201000	---	242,34333	-	-	-											
104710212	Genetik ve Biyomühendislik	4	MF-3	60	2		16	223000	---	236,10165	-	-	6											
104730182	Genetik ve Biyomühendislik (İÖ)	4	MF-3	60	2		2, 16	246000	---	226,23642	-	-	-											
104710106	Gıda Mühendisliği	4	MF-4	60	2		16	246000	---	220,54539	-	3	8								67,61018	65,69748		
104710099	Harita Mühendisliği	4	MF-4	60	2		16	164000	---	261,29796	-	1	3								63,04752	63,97494		
104730085	Harita Mühendisliği (İÖ)	4	MF-4	60	2		2, 16	176000	---	254,90440	-	-	-								63,04752	63,97494		
104710018	İnşaat Mühendisliği	4	MF-4	70	2		16	135000	---	279,97710	-	5	10								68,80220	65,82655	60,14671	
104730031	İnşaat Mühendisliği (İÖ)	4	MF-4	70	2		2, 16	150000	---	269,67577	-	-	-								68,80220	65,82655	60,14671	
104710054	Makine Mühendisliği	4	MF-4	60	2		16	198000	---	243,53258	-	1	6								63,08509	65,55066		
104730049	Makine Mühendisliği (İÖ)	4	MF-4	60	2		2, 16	214000	---	236,60704	-	-	-								63,08509	65,55066		
104710178	Matematik Mühendisliği	4	MF-1	60	2		16	258000	---	205,02324	-	4	3											
Sağlık Bilimleri Fakültesi																								
104710336	Acil Yardım ve Afet Yönetimi	4	MF-3	55	2		17, 21, 86	---	---	----	-	1	3											

TABLO-4. Merkezi Yerleştirme İle Öğrenci Alan Yükseköğretim Lisans Programları

PROGRAM KODU (1)	PROGRAM ADI (2)	ÖGR. SÜRE (3)	PUAN TÜRÜ (4)	GENEL KONT. (5)	OK.BİR KONT. (6)	MEB (7)	ÖZEL KOŞUL VE AÇIKLAMALAR (8)	2015-ÖSYS 0,12BAŞARI SIRASI (9)	2015-ÖSYS EK PUANLI B.SIRA (10)	2015-ÖSYS EN KÜÇÜK PUAN (11)	P.DR. SAYI (12)	D..DR. SAYI (13)	Y.D.DR. SAYISI (14)	GRV (15)	AKREDİTE (16)	TUS TT1 (17)	TUS TT2 (18)	TUS KTP (19)	DUS (20)	AB AYP (21)	KPSS-1 (22)	KPSS-2 (23)	KPSS-3 (24)		
104730288	Acil Yardım ve Afet Yönetimi (İÖ)	4	MF-3	55	2		2, 17, 21, 86	...	---	----	-	-	-												
104710345	Beslenme ve Diyetetik	4	MF-3	70	2			...	---	----	-	1	3												
104710354	Hemşirelik	4	MF-3	100	3		38	...	---	----	-	-	3												
104710363	İş Sağlığı ve Güvenliği	4	MF-2	50	2			...	---	----	-	1	3												
104730297	İş Sağlığı ve Güvenliği (İÖ)	4	MF-2	50	2		2	...	---	----	-	-	-												
104710372	Sağlık Yönetimi	4	TM-1	75	2			...	---	----	-	1	2	*											
104730304	Sağlık Yönetimi (İÖ)	4	TM-1	75	2		2	...	---	----	-	-	-												
104710381	Sosyal Hizmet	4	TM-3	60	2			...	---	----	-	-	3	*											
104730313	Sosyal Hizmet (İÖ)	4	TM-3	60	2		2	...	---	----	-	-	-												
	Turizm Fakültesi																								
104710284	Turizm İşletmeciliği	4	TM-1	20	1			...	---	----	-	-	3												
	HACETTEPE ÜNİVERSİTESİ (ANKARA)																								
104810017	Diş Hekimliği Fakültesi	5	MF-3	130	4		4, 14, 123	13300	---	447,34125	46	16	13						53,67755						
104810026	Eczacılık Fakültesi	5	MF-3	120	3		4, 11, 14, 123, 723	21600	---	426,43310	51	20	8		ECZAKDER		46,25932				77,33750	77,84611			
	Edebiyat Fakültesi																								
104810035	Alman Dili ve Edebiyatı	4	DİL-1	80	2		17, 123, 124, 125, 127	20100	---	324,99228	3	-	6								62,49437	65,34521	64,99488		
104810044	Amerikan Kültürü ve Edebiyatı (İngilizce)	4	DİL-1	80	2		17, 21, 28, 77, 123	6480	---	413,73853	2	1	4								66,71936	76,18895	69,12226		
104810053	Arkeoloji	4	TM-3	60	2		4, 123	258000	---	279,33053	2	1	5								64,35886	62,96617	80,27006		
104810062	Bilgi ve Belge Yönetimi	4	TM-3	70	2		17, 21, 86, 123	122000	---	327,29609	6	1	2								67,19863	68,21115			
104810838	Çağdaş Türk Lehçeleri ve Edebiyatları	4	TS-2	50	2		4, 123	62100	---	348,35303	1	2	1												
104810071	Felsefe	4	TM-3	50	2		4, 123	129000	---	324,01714	7	-	1								68,88823	68,72433	58,91009		
104810089	Fransız Dili ve Edebiyatı	4	DİL-1	60	2		17, 123, 127, 128, 129	16400	---	344,95754	4	-	3								62,17526	65,70678	63,59450		
104810098	İngiliz Dil Bilimi (İngilizce)	4	DİL-1	60	2		17, 21, 28, 77, 123	8790	---	395,45929	2	-	5								65,83361	74,34139	67,78462		
104810105	İngiliz Dili ve Edebiyatı (İngilizce)	4	DİL-1	90	3		17, 21, 28, 77, 123	3940	---	437,07807	5	1	3								67,36408	76,57933	69,82975		
104810114	Mütercim-Tercümanlık (Almanca)	4	DİL-1	60	2		17, 123, 124, 125, 127, 249	7880	---	402,38178	-	1	4								68,16171	77,68472			
104810847	Mütercim-Tercümanlık (Almanca) (KKTC Uyruklu)	4	DİL-1	2			17, 90, 123, 124, 125, 127, 249	...	---	----	-	-	-												
104810123	Mütercim-Tercümanlık (Fransızca)	4	DİL-1	60	2		17, 123, 128, 129, 158, 249	10700	---	381,46223	1	-	2								68,16171	77,68472			
104810856	Mütercim-Tercümanlık (Fransızca) (KKTC Uyruklu)	4	DİL-1	2			17, 90, 123, 128, 129, 158, 249	...	---	----	-	-	-												
104810132	Mütercim-Tercümanlık (İngilizce)	4	DİL-1	70	2		17, 21, 28, 77, 123, 249	1680	---	465,02701	3	-	4								68,16171	77,68472			
104810141	Psikoloji	4	TM-3	90	3		4, 123	8110	---	429,31403	3	3	3		TÜRK PSIKOLOGLAR DERNEĞİ						73,92046	74,69471	68,07392		
104810159	Sanat Tarihi	4	TS-2	70	2		4, 123	108000	---	322,13447	4	2	3								61,69980	61,45815	64,84648		
104810168	Sosyoloji	4	TM-3	80	2		4, 123	65300	---	359,89581	7	2	5								68,82538	68,27653			
104810177	Tarih	4	TS-2	80	2		4, 123	35900	---	370,88930	5	4	6								68,80470	66,32815	67,68120		
104810186	Türk Dili ve Edebiyatı	4	TS-2	80	2		4, 123	22700	---	387,57260	8	1	2								69,98539	68,57108	68,25303		
104810195	Türk Halkbilimi	4	TS-2	70	2		4, 123	...	---	----	4	1	4								65,50925	62,44453	60,19500		
104811006	Türk Halkbilimi (KKTC Uyruklu)	4	TS-2	1			4, 90, 123	...	---	----	-	-	-												
	Eğitim Fakültesi																								

TABLE-4. Merkezi Yerleştirme İle Öğrenci Alan Yükseköğretim Lisans Programları

PROGRAM KODU (1)	PROGRAM ADI (2)	ÖGR. SÜRE (3)	PUAN TÜRÜ (4)	GENEL KONT. (5)	OK.BİR KONT. (6)	MEB (7)	ÖZEL KOŞUL VE AÇIKLAMALAR (8)	2015-ÖSYS 0,12BAŞARI SIRASI (9)	2015-ÖSYS EK PUANLI B.SIRA (10)	2015-ÖSYS EN KÜÇÜK PUAN (11)	P.DR. SAYI (12)	D..DR. SAYI (13)	Y.D.DR. SAYISI (14)	GRV (15)	AKREDİTE (16)	TUS TT1 (17)	TUS TT2 (18)	TUS KTP (19)	DUS (20)	AB AYP (21)	KPSS-1 (22)	KPSS-2 (23)	KPSS-3 (24)	
104810202	Almanca Öğretmenliği (Almanca)	4	DİL-1	40	1		1, 17, 82, 123, 124, 125	40500	3230	247,33846	2	1	1									58,01013	60,83697	63,77584
104810211	Bilgisayar ve Öğretim Teknolojileri Öğretmenliği	4	YGS-1	75	2		1, 4, 123	176000	3230	312,42686	5	3	2									74,35588	70,48719	
104810229	Biyoloji Öğretmenliği	4	MF-2	20	1		1, 4, 123	143000	19800	278,64539	4	2	3									69,69775	69,49855	68,73855
104810238	Fen Bilgisi Öğretmenliği	4	MF-2	90	3		1, 4, 123	123000	18600	293,21493	2	2	9									72,46206	70,60434	72,30092
104810247	Fizik Öğretmenliği	4	MF-2	20	1		1, 4, 123	164000	20800	264,88587	3	3	1									72,48710	72,88317	70,68775
104810256	Fransızca Öğretmenliği	4	DİL-1	45	2		1, 17, 123, 127, 128, 129	22300	2030	314,29732	2	1	1									62,88024	65,38507	58,62678
104810265	İlköğretim Matematik Öğretmenliği	4	MF-1	65	2	3	1, 4, 75, 123	34600	6710	394,77018	1	-	4									80,10627	76,68831	72,16945
104810274	İngilizce Öğretmenliği (İngilizce)	4	DİL-1	100	3	17	1, 17, 21, 28, 75, 77, 123	2570	424	451,86981	2	3	5									71,46397	79,04353	74,40867
104810283	Kimya Öğretmenliği	4	YGS-2	20	1		1, 4, 123	167000	28900	311,01960	3	2	1									71,20544	72,02883	69,09179
104810292	Matematik Öğretmenliği	4	MF-1	20	1		1, 4, 123	32400	6270	398,82852	2	2	2									81,16402	77,80423	74,67571
104810308	Okul Öncesi Öğretmenliği	4	YGS-5	80	2		1, 4, 123	67300	16400	384,12520	4	3	2									76,06934	72,85330	
104810317	Rehberlik ve Psikolojik Danışmanlık	4	TM-3	65	2	5	4, 75, 123	14900	---	413,33564	4	3	2									77,54380	76,07238	74,84184
104810326	Sınıf Öğretmenliği	4	TM-2	90	3		1, 4, 123	67100	15100	353,45011	-	5	5									74,58324	70,37942	70,30713
104810971	Türkçe Öğretmenliği	4	TS-2	60	2		1, 4, 123	11000	2550	410,55963	-	3	-											
	Fen Fakültesi																							
104810335	Aktüerya Bilimleri	4	MF-1	70	2		4, 123	144000	---	276,32161	-	2	5		FEDEK							77,52402	75,78692	
104810865	Aktüerya Bilimleri (KKTC Uyruklu)	4	MF-1	2			4, 90, 123		---		-	-	-									77,52402	75,78692	
104810344	Biyoloji	4	MF-2	130	4		4, 123	173000	---	259,49581	33	7	5		FEDEK							70,19936	71,01703	68,67571
104810353	İstatistik	4	MF-1	80	2		4, 123	154000	---	269,79227	10	5	6		FEDEK							73,94988	74,38039	
104810362	Kimya	4	MF-2	110	3		4, 123	187000	---	251,64281	30	10	1		FEDEK							71,48173	72,08127	67,77548
104810371	Matematik	4	MF-1	100	3		4, 123	113000	---	299,35920	13	12	10		FEDEK							78,99477	77,66722	71,83072
	Güzel Sanatlar Fakültesi																							
104810389	İç Mimarlık ve Çevre Tasarımı	4	TM-1	60	2		4, 123	45900	---	369,45688	2	3	5									65,38999	65,19296	
104810962	İç Mimarlık ve Çevre Tasarımı (KKTC Uyruklu)	4	TM-1	1			4, 90, 123		---		-	-	-									65,38999	65,19296	
	Hemşirelik Fakültesi																							
104810705	Hemşirelik	4	MF-3	200	5		17, 21, 38, 86, 87, 123	54200	---	367,98939	6	5	6									64,67172	65,18990	
104810759	Hukuk Fakültesi	4	TM-3	200	5		4, 10, 123	6820	---	433,58698	6	8	9											
	İktisadi ve İdari Bilimler Fakültesi																							
104810398	Aile ve Tüketici Bilimleri	4	TM-3	80	2		4, 123	156000	---	312,38260	6	2	2									66,17259	65,91669	
104810998	Aile ve Tüketici Bilimleri (KKTC Uyruklu)	4	TM-3	1			4, 90, 123	---	---	----	-	-	-											
104810405	İktisat	4	TM-1	110	3		4, 123	74900	---	343,14733	9	6	10									75,58325	75,13452	
104810414	İktisat (İngilizce)	4	TM-1	85	3		17, 21, 28, 123	45700	---	369,66682	-	-	-									75,58325	75,13452	
104810432	İşletme (İngilizce)	4	TM-1	110	3		17, 21, 28, 123	58200	---	357,28879	9	3	12									77,20779	79,27867	
104810441	Maliye	4	TM-1	80	2		4, 123	68600	---	348,13579	2	2	7									74,26361	73,48273	
104810459	Sağlık İdaresi	4	TM-1	80	2		4, 123	107000	---	321,24775	5	4	4									72,22220	69,19422	
104810989	Sosyal Hizmet	4	TM-3	180	5		4, 123	43000	---	378,01065	4	3	5									71,07872	73,15788	
104810468	Siyaset Bilimi ve Kamu Yönetimi (İngilizce)	4	TM-3	80	2		17, 21, 28, 123	---	---	****	4	1	4									77,64554	78,08330	
104810486	Uluslararası İlişkiler (İngilizce)	4	TM-3	80	2		17, 21, 28, 123	---	---	****	1	3	7									77,73509	81,66329	
	Mühendislik Fakültesi																							

TABLO-4. Merkezi Yerleştirme İle Öğrenci Alan Yükseköğretim Lisans Programları

PROGRAM KODU (1)	PROGRAM ADI (2)	ÖGR. SÜRE (3)	PUAN TÜRÜ (4)	GENEL KONT. (5)	OK.BİR KONT. (6)	MEB (7)	ÖZEL KOŞUL VE AÇIKLAMALAR (8)	2015-ÖSYS 0,12BAŞARI SIRASI (9)	2015-ÖSYS EK PUANLI B.SIRA (10)	2015-ÖSYS EN KÜÇÜK PUAN (11)	P.DR. SAYI (12)	D..DR. SAYI (13)	Y.D.DR. SAYISI (14)	GRV (15)	AKREDİTE (16)	TUS TT1 (17)	TUS TT2 (18)	TUS KTP (19)	DUS (20)	AB AYP (21)	KPSS-1 (22)	KPSS-2 (23)	KPSS-3 (24)	
104810917	Bilgisayar Mühendisliği (İngilizce)	4	MF-4	105	3		16, 17, 21, 28, 123	22200	---	419,47448	3	5	13		MÜDEK							79,08678	79,80776	
104810811	Çevre Mühendisliği (İngilizce)	4	MF-4	40	1		16, 17, 21, 28, 123	72900	---	338,12918	3	2	4											
104810511	Elektrik-Elektronik Mühendisliği (İngilizce)	4	MF-4	105	3		16, 17, 21, 28, 123	18800	---	427,31928	8	5	8									82,56187	83,24676	
104810529	Endüstri Mühendisliği (İngilizce)	4	MF-4	50	2		16, 17, 21, 28, 123	24300	---	414,82743	1	1	4		MÜDEK							80,11628	82,38367	
104810538	Fizik Mühendisliği	4	MF-4	70	2		16, 17, 21, 86, 123	171000	---	257,32920	20	4	6		MÜDEK							71,00775	73,49078	65,40055
104810795	Geomatik Mühendisliği (İngilizce)	4	MF-4	50	2		16, 17, 21, 28, 123	57900	---	357,39498	1	1	6											
104810547	Gıda Mühendisliği	4	MF-4	80	2		16, 17, 21, 86, 123	63400	---	349,94642	11	3	3		MÜDEK							80,16008	80,60281	
104810556	Hidrojeoloji Mühendisliği	4	MF-4	45	2		4, 16, 123	181000	---	252,22550	20	7	7		MÜDEK							74,02847	73,35513	
104810935	Hidrojeoloji Mühendisliği (KKTC Uyraklu)	4	MF-4	2			4, 16, 90, 123		---		-	-	-									74,02847	73,35513	
104810829	İnşaat Mühendisliği (İngilizce)	4	MF-4	50	2		16, 17, 21, 28, 123	25400	---	412,38249	-	2	4											
104810565	Jeoloji Mühendisliği	4	MF-4	50	2		4, 16, 123	151000	---	269,15683	20	7	7		MÜDEK							70,35920	71,08606	
104810944	Jeoloji Mühendisliği (KKTC Uyraklu)	4	MF-4	1			4, 16, 90, 123		---		-	-	-									70,35920	71,08606	
104810574	Kimya Mühendisliği (İngilizce)	4	MF-4	80	2		16, 17, 21, 28, 123	58500	---	356,66256	11	-	2		MÜDEK							76,45752	78,92974	76,77136
104810583	Maden Mühendisliği (İngilizce)	4	MF-4	60	2		16, 17, 21, 28, 123	143000	---	274,47389	9	3	6		MÜDEK							71,10041	72,34288	
104810592	Nükleer Enerji Mühendisliği (İngilizce)	4	MF-4	50	2		16, 17, 21, 28, 123	67100	---	345,14583	4	2	-		MÜDEK							76,13686	77,74935	
104810608	Otomotiv Mühendisliği (İngilizce)	4	MF-4	50	2		16, 17, 28, 51, 123	24000	---	415,45302	2	4	8		MÜDEK							76,26840	76,37141	
	Sağlık Bilimleri Fakültesi																							
104810732	Beslenme ve Diyetetik	4	MF-3	110	3		4, 38, 87, 123	24900	---	419,37845	1	6	7									72,87783	73,33611	
104810723	Çocuk Gelişimi	4	TM-3	75	2		4, 123	49300	---	372,31909	4	-	5									64,22091	67,94816	
104810802	Dil ve Konuşma Terapisi	4	MF-3	50	2		4, 123	30200	---	408,61656	-	2	1											
104810892	Dil ve Konuşma Terapisi (KKTC Uyraklu)	4	MF-3	1			4, 90, 123		---		-	-	-											
104810741	Ergoterapi	4	MF-3	35	1		4, 123	34200	---	401,11485	2	3	-									71,53595	67,15059	
104810908	Ergoterapi (KKTC Uyraklu)	4	MF-3	1			4, 90, 123		---		-	-	-									71,53595	67,15059	
104810714	Fizyoterapi ve Rehabilitasyon	4	MF-3	120	3		4, 87, 123	21100	---	427,64386	22	7	9									77,15457	73,23880	
104810786	Odyoloji	4	MF-3	50	2		4, 123	22100	---	425,37863	4	2	-											
	Tıp Fakültesi																							
104810617	Tıp	6	MF-3	200	5		5, 14, 17, 21, 86, 123, 774, 834	1240	---	506,13493	171	74	44		TEPDAD	55,90645		55,62750						
104810626	Tıp (İngilizce)	6	MF-3	170	5		5, 14, 17, 21, 28, 123, 774, 834	757	---	513,76847	150	51	16		TEPDAD	55,90645		55,62750						
	HAKKARI ÜNİVERSİTESİ																							
	Eğitim Fakültesi																							
104910079	Almanca Öğretmenliği	4	DİL-1	20	1		1, 17, 83, 127	48500	3300	227,88434	1	-	2									57,99727	64,29492	53,09726
	İlahiyat Fakültesi																							
104910122	İlahiyat	4	YGS-4	60	2		1, 17, 121, 708	----	1	-	10											
	HALIÇ ÜNİVERSİTESİ (İSTANBUL)																							

TABLO-4. Merkezi Yerleştirme İle Öğrenci Alan Yükseköğretim Lisans Programları

PROGRAM KODU (1)	PROGRAM ADI (2)	ÖGR. SÜRE (3)	PUAN TÜRÜ (4)	GENEL KONT. (5)	OK.BİR KONT. (6)	MEB (7)	ÖZEL KOŞUL VE AÇIKLAMALAR (8)	2015-ÖSYS 0,12BAŞARI SIRASI (9)	2015-ÖSYS EK PUANLI B.SIRA (10)	2015-ÖSYS EN KÜÇÜK PUAN (11)	P.DR. SAYI (12)	D..DR. SAYI (13)	Y.D.DR. SAYISI (14)	GRV (15)	AKREDİTE (16)	TUS TT1 (17)	TUS TT2 (18)	TUS KTP (19)	DUS (20)	AB AYP (21)	KPSS-1 (22)	KPSS-2 (23)	KPSS-3 (24)	
	Fen-Edebiyat Fakültesi																							
201910024	Amerikan Kültürü ve Edebiyatı (Tam Burslu)	4	DİL-1	6			3, 15, 17, 132	6000	---	417,95847	-	-	3								58,19554	63,78889	53,86718	
201910881	Amerikan Kültürü ve Edebiyatı (%75 Burslu)	4	DİL-1	42			3, 15, 17, 132	---	---	----	-	-	-											
201910509	Amerikan Kültürü ve Edebiyatı (%50 Burslu)	4	DİL-1	12			3, 15, 17, 132	42600	---	241,47208	-	-	-								58,19554	63,78889	53,86718	
201910103	Matematik (Tam Burslu)	4	MF-1	4			3, 132	116000	---	296,73200	4	-	2								67,20629	66,09322	59,60451	
201910766	Matematik (%75 Burslu)	4	MF-1	28			3, 132	175000	---	257,86729	-	-	-								67,20629	66,09322	59,60451	
201910112	Matematik (%50 Burslu)	4	MF-1	8			3, 132	---	---	---	-	-	-								67,20629	66,09322	59,60451	
201910042	Moleküler Biyoloji ve Genetik (Tam Burslu)	4	MF-3	4			3, 132	67300	---	349,78154	-	1	2								64,22813	68,69970		
201910899	Moleküler Biyoloji ve Genetik (%75 Burslu)	4	MF-3	26			3, 132	---	---	----	-	-	-											
201910484	Moleküler Biyoloji ve Genetik (%50 Burslu)	4	MF-3	10			3, 132	---	---	---	-	-	-								64,22813	68,69970		
201910051	Mütercim-Tercümanlık (İngilizce) (Ücretli)	4	DİL-1	7			15, 17, 132	---	---	---	-	-	-								58,77254	66,76051	55,20926	
201910069	Mütercim-Tercümanlık (İngilizce) (Tam Burslu)	4	DİL-1	6			3, 15, 17, 132	4940	---	427,37092	1	-	2								58,77254	66,76051	55,20926	
201910906	Mütercim-Tercümanlık (İngilizce) (%75 Burslu)	4	DİL-1	32			3, 15, 17, 132	---	---	----	-	-	-											
201910721	Mütercim-Tercümanlık (İngilizce) (%50 Burslu)	4	DİL-1	15			3, 15, 17, 132	17800	---	337,46772	-	-	-								58,77254	66,76051	55,20926	
201910078	Psikoloji (Ücretli)	4	TM-3	50			132	368000	---	253,19625	-	-	-								61,02315	65,74045	57,22273	
201910087	Psikoloji (Tam Burslu)	4	TM-3	10			3, 132	28600	---	393,06190	2	-	1								61,02315	65,74045	57,22273	
201910687	Psikoloji (%50 Burslu)	4	TM-3	27			3, 132	71500	---	355,50402	-	-	-								61,02315	65,74045	57,22273	
201910915	Psikoloji (%25 Burslu)	4	TM-3	11			3, 132	---	---	----	-	-	-											
201910863	Türk Dili ve Edebiyatı (Tam Burslu)	4	TS-2	6			3, 132	---	---	----	2	-	1											
201910872	Türk Dili ve Edebiyatı (%50 Burslu)	4	TS-2	54			3, 132	---	---	----	-	-	-											
	İşletme Fakültesi																							
201910439	Halkla İlişkiler ve Tanıtım (Tam Burslu)	4	TS-2	6			3, 132	---	---	****	2	-	3								54,14679			
201910448	Halkla İlişkiler ve Tanıtım (%50 Burslu)	4	TS-2	54			3, 132	---	---	****	-	-	-								54,14679			
201910139	İşletme (Tam Burslu)	4	TM-1	6			3, 132	145000	---	301,26696	1	-	2								62,99937	64,14525		
201910775	İşletme (%75 Burslu)	4	TM-1	45			3, 132	217000	---	274,71641	-	-	-								62,99937	64,14525		
201910536	İşletme (%50 Burslu)	4	TM-1	12			3, 132	---	---	---	-	-	-								62,99937	64,14525		
201910157	İşletme (İngilizce) (Tam Burslu)	4	TM-1	5			3, 17, 21, 28, 132	99900	---	325,49073	1	-	2								62,99937	64,14525		
201910784	İşletme (İngilizce) (%75 Burslu)	4	TM-1	33			3, 17, 21, 28, 132	177000	---	288,25462	-	-	-								62,99937	64,14525		
201910545	İşletme (İngilizce) (%50 Burslu)	4	TM-1	9			3, 17, 21, 28, 132	---	---	---	-	-	-								62,99937	64,14525		
201910466	İşletme Enformatiği (Tam Burslu)	4	TM-1	6			3, 132	139000	---	304,19308	1	2	2								65,54588	62,61952		
201910809	İşletme Enformatiği (%75 Burslu)	4	TM-1	45			3, 132	253000	---	264,27743	-	-	-								65,54588	62,61952		
201910475	İşletme Enformatiği (%50 Burslu)	4	TM-1	9			3, 132	---	---	---	-	-	-								65,54588	62,61952		
201910642	Siyaset Bilimi ve Uluslararası İlişkiler (Tam Burslu)	4	TM-3	5			3, 132	---	---	****	2	1	5								59,83185	58,97327		

TABLO-4. Merkezi Yerleştirme İle Öğrenci Alan Yükseköğretim Lisans Programları

PROGRAM KODU (1)	PROGRAM ADI (2)	ÖGR. SÜRE (3)	PUAN TÜRÜ (4)	GENEL KONT. (5)	OK.BİR KONT. (6)	MEB (7)	ÖZEL KOŞUL VE AÇIKLAMALAR (8)	2015-ÖSYS 0,12BAŞARI SIRASI (9)	2015-ÖSYS EK PUANLI B.SIRA (10)	2015-ÖSYS EN KÜÇÜK PUAN (11)	P.DR. SAYI (12)	D..DR. SAYI (13)	Y.D.DR. SAYISI (14)	GRV (15)	AKREDİTE (16)	TUS TT1 (17)	TUS TT2 (18)	TUS KTP (19)	DUS (20)	AB AYP (21)	KPSS-1 (22)	KPSS-2 (23)	KPSS-3 (24)
201910818	Siyaset Bilimi ve Uluslararası İlişkiler (%75 Burslu)	4	TM-3	39			3, 132	...	---	****	-	-	-								59,83185	58,97327	
201910651	Siyaset Bilimi ve Uluslararası İlişkiler (%50 Burslu)	4	TM-3	6			3, 132	...	---	****	-	-	-								59,83185	58,97327	
201910175	Turizm İşletmeciliği (Tam Burslu)	4	TM-1	4			3, 132	170000	---	290,81363	-	-	3								59,03351		
201910793	Turizm İşletmeciliği (%75 Burslu)	4	TM-1	28			3, 132	255000	---	263,75660	-	-	-								59,03351		
201910554	Turizm İşletmeciliği (%50 Burslu)	4	TM-1	8			3, 132		---		-	-	-								59,03351		
201910193	Uluslararası Ticaret ve İşletmecilik (Tam Burslu)	4	TM-1	5			3, 132	109000	---	320,05962	1	-	3								53,95026	54,46834	
201910563	Uluslararası Ticaret ve İşletmecilik (%50 Burslu)	4	TM-1	48			3, 132	450000	---	220,75766	-	-	-								53,95026	54,46834	
	Mimarlık Fakültesi																						
201910209	Mimarlık (Ücretli)	4	MF-4	31			13, 132	204000	---	241,09486	-	-	-								61,03927	58,78643	
201910218	Mimarlık (Tam Burslu)	4	MF-4	9			3, 13, 132	31000	---	401,12077	2	-	5								61,03927	58,78643	
201910606	Mimarlık (%50 Burslu)	4	MF-4	30			3, 13, 132	74600	---	335,98196	-	-	-								61,03927	58,78643	
201910924	Mimarlık (%25 Burslu)	4	MF-4	18			3, 13, 132	...	---	----	-	-	-										
	Mühendislik Fakültesi																						
201910236	Bilgisayar Mühendisliği (Tam Burslu)	4	MF-4	5			3, 16, 132	58400	---	356,81565	1	-	2								57,69899	55,68487	
201910827	Bilgisayar Mühendisliği (%75 Burslu)	4	MF-4	31			3, 16, 132	85500	---	323,80360	-	-	-								57,69899	55,68487	
201910403	Bilgisayar Mühendisliği (%50 Burslu)	4	MF-4	14			3, 16, 132	247000	---	219,54861	-	-	-								57,69899	55,68487	
201910254	Elektrik-Elektronik Mühendisliği (Tam Burslu)	4	MF-4	6			3, 16, 132	53200	---	364,01743	3	-	-								54,90555	51,09452	
201910836	Elektrik-Elektronik Mühendisliği (%75 Burslu)	4	MF-4	46			3, 16, 132	106000	---	303,48216	-	-	-								54,90555	51,09452	
201910412	Elektrik-Elektronik Mühendisliği (%50 Burslu)	4	MF-4	9			3, 16, 132		---		-	-	-								54,90555	51,09452	
201910272	Endüstri Mühendisliği (Tam Burslu)	4	MF-4	6			3, 16, 132	53200	---	364,16830	-	-	3								63,74904	62,64721	
201910933	Endüstri Mühendisliği (%75 Burslu)	4	MF-4	47			3, 16, 132	...	---	----	-	-	-										
201910281	Endüstri Mühendisliği (%50 Burslu)	4	MF-4	7			3, 16, 132	247000	---	218,98830	-	-	-								63,74904	62,64721	
201910845	Makine Mühendisliği (Tam Burslu)	4	MF-4	4			3, 16, 132	67600	---	344,54876	1	-	2										
201910942	Makine Mühendisliği (%75 Burslu)	4	MF-4	27			3, 16, 132	...	---	----	-	-	-										
201910854	Makine Mühendisliği (%50 Burslu)	4	MF-4	9			3, 16, 132		---		-	-	-										
201910299	Hemşirelik Yüksekokulu (Ücretli)	4	YGS-2	46			1, 38, 132				-	-	-								59,67469	57,79145	
201910306	Hemşirelik Yüksekokulu (Tam Burslu)	4	YGS-2	11			1, 3, 38, 132	87700	16500	365,94063	2	-	1								59,67469	57,79145	
201910757	Hemşirelik Yüksekokulu (%50 Burslu)	4	YGS-2	23			1, 3, 38, 132	205000	34900	294,30379	-	-	-								59,67469	57,79145	
201910951	Hemşirelik Yüksekokulu (%25 Burslu)	4	YGS-2	30			1, 3, 38, 132	----	-	-	-										
	Sağlık Bilimleri Yüksekokulu																						
201910315	Beslenme ve Diyetetik (Ücretli)	4	YGS-2	35			1, 132	352000	58200	255,40583	-	-	-								62,79122	56,59870	

TABLE-4. Merkezi Yerleştirme İle Öğrenci Alan Yükseköğretim Lisans Programları

PROGRAM KODU (1)	PROGRAM ADI (2)	ÖGR. SÜRE (3)	PUAN TÜRÜ (4)	GENEL KONT. (5)	OK.BİR KONT. (6)	MEB (7)	ÖZEL KOŞUL VE AÇIKLAMALAR (8)	2015-ÖSYS 0,12BAŞARI SIRASI (9)	2015-ÖSYS EK PUANLI B.SIRA (10)	2015-ÖSYS EN KÜÇÜK PUAN (11)	P.DR. SAYI (12)	D.DR. SAYI (13)	Y.D.DR. SAYISI (14)	GRV (15)	AKREDİTE (16)	TUS TT1 (17)	TUS TT2 (18)	TUS KTP (19)	DUS (20)	AB AYP (21)	KPSS-1 (22)	KPSS-2 (23)	KPSS-3 (24)
201910324	Beslenme ve Diyetetik (Tam Burslu)	4	YGS-2	8			1, 3, 132	31700	6590	431,04779	3	-	3								62,79122	56,59870	
201910333	Beslenme ve Diyetetik (%50 Burslu)	4	YGS-2	21			1, 3, 132	128000	22800	333,88334	-	-	-								62,79122	56,59870	
201910969	Beslenme ve Diyetetik (%25 Burslu)	4	YGS-2	13			1, 3, 132	----	-	-	-										
201910342	Ebelik (Ücretli)	4	YGS-2	10			1, 38, 78, 132				-	-	-								55,70817	55,23518	
201910351	Ebelik (Tam Burslu)	4	YGS-2	6			1, 3, 38, 78, 132	153000	26800	318,31736	-	-	3								55,70817	55,23518	
201910369	Ebelik (%50 Burslu)	4	YGS-2	33			1, 3, 38, 78, 132	523000	69400	231,15713	-	-	-								55,70817	55,23518	
201910712	Ebelik (%25 Burslu)	4	YGS-2	11			1, 3, 38, 78, 132	----	-	-	-										
201910378	Fizyoterapi ve Rehabilitasyon (Ücretli)	4	YGS-2	58			1, 132	402000	64400	246,76026	-	-	-								70,86469	72,32669	
201910387	Fizyoterapi ve Rehabilitasyon (Tam Burslu)	4	YGS-2	10			1, 3, 132	22200	4690	446,70860	5	-	1								70,86469	72,32669	
201910396	Fizyoterapi ve Rehabilitasyon (%50 Burslu)	4	YGS-2	17			1, 3, 132	58300	11600	396,30356	-	-	-								70,86469	72,32669	
201910978	Fizyoterapi ve Rehabilitasyon (%25 Burslu)	4	YGS-2	15			1, 3, 132	----	-	-	-										
	HARRAN ÜNİVERSİTESİ (SANLIURFA)																						
	Eğitim Fakültesi																						
105010401	Fen Bilgisi Öğretmenliği	4	MF-2	40	1		1	----	-	-	3										
105010252	Sınıf Öğretmenliği	4	TM-2	45	2		1	96500	18600	333,08038	-	2	1								75,94095	67,52368	71,00290
	Fen-Edebiyat Fakültesi																						
105010349	Arkeoloji	4	TM-3	45	2			441000	---	237,98030	1	-	3								58,33136		
105010013	Biyoloji	4	MF-2	15	1			232000	---	230,70910	3	4	7								62,47635	61,45497	58,98723
105010022	Coğrafya	4	TS-1	60	2			56200	---	345,00654	-	4	3								66,14030	64,14071	64,32074
105030035	Coğrafya (İÖ)	4	TS-1	60	2		2	85300	---	326,65936	-	-	-								66,14030	64,14071	64,32074
105010058	Matematik	4	MF-1	30	1			236000	---	230,23238	-	3	4								69,74179	65,52736	62,68881
105010385	Sosyoloji	4	TM-3	50	2			175000	---	304,87657	1	1	1										
105010067	Tarih	4	TS-2	60	2			124000	---	314,73904	3	1	4								65,49849	63,72354	62,72779
105030053	Tarih (İÖ)	4	TS-2	60	2		2	170000	---	296,89518	-	-	-								65,49849	63,72354	62,72779
105010076	Türk Dili ve Edebiyatı	4	TS-2	45	2			73900	---	340,58433	1	1	2								68,78696	66,89120	67,77236
	İktisadi ve İdari Bilimler Fakültesi																						
105010085	İktisat	4	TM-1	80	2		46	367000	---	238,36235	1	1	5								62,45085	60,47971	
105010094	İşletme	4	TM-1	80	2		46	385000	---	234,89838	-	4	3								61,51272	59,95322	
105010358	Kamu Yönetimi	4	TM-3	80	2		46	...	---	----	1	2	4								63,26197	60,93005	
105010101	Maliye	4	TM-1	80	2		46	249000	---	265,28343	2	1	4								64,69687	61,61962	59,41436
	İlahiyat Fakültesi																						
105010376	İlahiyat	4	YGS-4	220	6		1, 17, 121, 708	153000	42600	340,55069	9	7	21								60,88618	59,96466	58,12990
	Mühendislik Fakültesi																						
105010155	Bilgisayar Mühendisliği	4	MF-4	60	2		16, 46	178000	---	253,76726	-	-	6								74,67171	72,96983	
105010128	Çevre Mühendisliği	4	MF-4	40	1		16, 46	---	---	---	3	1	6								64,82853	60,70419	
105010367	Elektrik-Elektronik Mühendisliği	4	MF-4	55	2		16, 46	162000	---	262,36140	1	2	2										
105010182	Gıda Mühendisliği	4	MF-4	60	2		16, 46	247000	---	219,15116	6	1	4								68,85906	69,19301	
105010137	İnşaat Mühendisliği	4	MF-4	60	2		16, 46	105000	---	304,44097	2	4	6								65,02491	61,96454	
105030105	İnşaat Mühendisliği (İÖ)	4	MF-4	60	2		2, 16, 46	...	---	----	-	-	-										
105010146	Makine Mühendisliği	4	MF-4	70	2		16, 46	200000	---	242,53943	4	3	4								66,90613	69,55262	
105030114	Makine Mühendisliği (İÖ)	4	MF-4	70	2		2, 16, 46	217000	---	234,96972	-	-	-								66,90613	69,55262	
	Sağlık Bilimleri Fakültesi																						

TABLO-4. Merkezi Yerleştirme İle Öğrenci Alan Yükseköğretim Lisans Programları

PROGRAM KODU (1)	PROGRAM ADI (2)	ÖGR. SÜRE (3)	PUAN TÜRÜ (4)	GENEL KONT. (5)	OK.BİR KONT. (6)	MEB (7)	ÖZEL KOŞUL VE AÇIKLAMALAR (8)	2015-ÖSYS 0,12BAŞARI SIRASI (9)	2015-ÖSYS EK PUANLI B.SIRA (10)	2015-ÖSYS EN KÜÇÜK PUAN (11)	P.DR. SAYI (12)	D..DR. SAYI (13)	Y.D.DR. SAYISI (14)	GRV (15)	AKREDİTE (16)	TUS TT1 (17)	TUS TT2 (18)	TUS KTP (19)	DUS (20)	AB AYP (21)	KPSS-1 (22)	KPSS-2 (23)	KPSS-3 (24)	
105010419	Hemşirelik	4	MF-3	120	3		38	...	---	---	-	-	5											
105010164	Tıp Fakültesi	6	MF-3	110	3		5	14800	---	442,97556	21	32	67			42,78799		42,78828						
105010173	Veteriner Fakültesi	5	MF-3	75	2			152000	---	272,10139	10	7	16									58,92754		
	Ziraat Fakültesi																							
105010261	Bahçe Bitkileri	4	MF-2	35	1		46	252000	---	218,77403	4	2	1									61,93172	60,42164	
105010279	Bitki Koruma	4	MF-2	35	1		46	202000	---	244,46179	3	-	2									62,31414	61,28344	56,65415
105010288	Tarım Ekonomisi	4	TM-1	35	1		46	314000	---	249,54283	1	-	3									62,31883	60,81577	
105010304	Tarla Bitkileri	4	MF-3	35	1		46	243000	---	227,91790	5	2	5									60,53412	61,16982	
105010322	Toprak Bilimi ve Bitki Besleme	4	MF-2	20	1		46		---		5	5	1									60,67316	59,64898	
	Siverek Uygulamalı Bilimler Fakültesi																							
105010428	Uluslararası Ticaret ve Lojistik	4	TM-1	30	1			...	---	----	-	-	3	*										
	Viranşehir Sağlık Yüksekokulu																							
105010394	Hemşirelik	4	YGS-2	50	2		1, 38	...	---	----	-	-	3	*										
	HASAN KALYONCU ÜNİVERSİTESİ (GAZİANTEP)																							
	Eğitim Fakültesi																							
201610821	İngilizce Öğretmenliği (İngilizce) (Tam Burslu)	4	DİL-1	4			1, 17, 21, 28, 735	1200	224	473,31986	-	-	3											
201610839	İngilizce Öğretmenliği (İngilizce) (%50 Burslu)	4	DİL-1	12			1, 3, 17, 21, 28, 735	21500	1970	317,75230	-	-	-											
201610848	İngilizce Öğretmenliği (İngilizce) (%25 Burslu)	4	DİL-1	24			1, 3, 17, 21, 28, 735	45300	3290	234,88182	-	-	-											
201610787	Okul Öncesi Öğretmenliği (Ücretli)	4	YGS-5	12			1, 735	557000	66700	272,00159	-	-	-											
201610796	Okul Öncesi Öğretmenliği (Tam Burslu)	4	YGS-5	4			1, 3, 735	89600	21200	369,77597	1	-	2											
201610803	Okul Öncesi Öğretmenliği (%50 Burslu)	4	YGS-5	4			1, 3, 735	162000	32300	339,40120	-	-	-											
201610812	Okul Öncesi Öğretmenliği (%25 Burslu)	4	YGS-5	20			1, 3, 735	259000	42900	314,18132	-	-	-											
201610857	Özel Eğitim Öğretmenliği (Ücretli)	4	YGS-4	20			1, 735	----	-	-	-											
201610866	Özel Eğitim Öğretmenliği (Tam Burslu)	4	YGS-4	4			1, 3, 735	----	1	-	3											
201610875	Özel Eğitim Öğretmenliği (%50 Burslu)	4	YGS-4	4			1, 3, 735	----	-	-	-											
201610884	Özel Eğitim Öğretmenliği (%25 Burslu)	4	YGS-4	12			1, 3, 735	----	-	-	-											
201610654	Rehberlik ve Psikolojik Danışmanlık (Ücretli)	4	TM-3	70			735	167000	---	308,05894	-	-	-									59,97494		49,04543
201610663	Rehberlik ve Psikolojik Danışmanlık (Tam Burslu)	4	TM-3	9			3, 735	33700	---	387,31034	2	-	2									59,97494		49,04543
201610672	Rehberlik ve Psikolojik Danışmanlık (%50 Burslu)	4	TM-3	5			3, 735	42000	---	378,89013	-	-	-									59,97494		49,04543
201610681	Rehberlik ve Psikolojik Danışmanlık (%25 Burslu)	4	TM-3	6			3, 735	56900	---	366,09431	-	-	-									59,97494		49,04543
201610699	Sınıf Öğretmenliği (Tam Burslu)	4	TM-2	5			1, 3, 735	83800	17300	341,27953	1	-	3											
201610706	Sınıf Öğretmenliği (%50 Burslu)	4	TM-2	5			1, 3, 735	132000	21500	313,65381	-	-	-											
201610715	Sınıf Öğretmenliği (%25 Burslu)	4	TM-2	40			1, 3, 735	255000	25900	270,46227	-	-	-											
	Güzel Sanatlar ve Mimarlık Fakültesi																							

TABLE-4. Merkezi Yerleştirme İle Öğrenci Alan Yükseköğretim Lisans Programları

PROGRAM KODU (1)	PROGRAM ADI (2)	ÖĞR. SÜRE (3)	PUAN TÜRÜ (4)	GENEL KONT. (5)	OK.BİR KONT. (6)	MEB (7)	ÖZEL KOŞUL VE AÇIKLAMALAR (8)	2015-ÖSYS 0,12BAŞARI SIRASI (9)	2015-ÖSYS EK PUANLI B.SIRA (10)	2015-ÖSYS EN KÜÇÜK PUAN (11)	P.DR. SAYI (12)	D..DR. SAYI (13)	Y.D.DR. SAYISI (14)	GRV (15)	AKREDİTE (16)	TUS TT1 (17)	TUS TT2 (18)	TUS KTP (19)	DUS (20)	AB AYP (21)	KPSS-1 (22)	KPSS-2 (23)	KPSS-3 (24)		
201610724	Görsel İletişim Tasarımı (Tam Burslu)	4	TS-2	8			3, 735	...	---	****	1	1	1												
201610733	Görsel İletişim Tasarımı (%50 Burslu)	4	TS-2	22			3, 735	...	---	****	-	-	-												
201610575	İç Mimarlık ve Çevre Tasarımı (Ücretli)	4	TM-1	48			735	435000	---	224,83563	-	-	-												
201610584	İç Mimarlık ve Çevre Tasarımı (Tam Burslu)	4	TM-1	7			3, 735	94400	---	329,03697	-	1	3												
201610593	İç Mimarlık ve Çevre Tasarımı (%50 Burslu)	4	TM-1	5			3, 735	112000	---	318,35735	-	-	-												
201610609	İç Mimarlık ve Çevre Tasarımı (%25 Burslu)	4	TM-1	10			3, 735	201000	---	279,85999	-	-	-												
201610151	Mimarlık (Ücretli)	4	MF-4	35			13, 735	217000	---	235,28812	-	-	-												
201610169	Mimarlık (Tam Burslu)	4	MF-4	7			3, 13, 735	44300	---	377,88061	4	-	2												
201610178	Mimarlık (%50 Burslu)	4	MF-4	8			3, 13, 735	57900	---	357,43338	-	-	-												
201610187	Mimarlık (%25 Burslu)	4	MF-4	20			3, 13, 735	80200	---	329,52352	-	-	-												
201610415	Hukuk Fakültesi (Ücretli)	4	TM-3	113			10, 735	94800	---	341,12088	-	-	-								43,17896	70,36417	69,49624		
201610424	Hukuk Fakültesi (Tam Burslu)	4	TM-3	15			3, 10, 735	26000	---	396,38381	3	-	9								43,17896	70,36417	69,49624		
201610433	Hukuk Fakültesi (%50 Burslu)	4	TM-3	7			3, 10, 735	32500	---	388,55493	-	-	-								43,17896	70,36417	69,49624		
201610442	Hukuk Fakültesi (%25 Burslu)	4	TM-3	15			3, 10, 735	37000	---	383,75812	-	-	-								43,17896	70,36417	69,49624		
	İktisadi, İdari ve Sosyal Bilimler Fakültesi																								
201610203	İktisat (Tam Burslu)	4	TM-1	2			3, 735	252000	---	264,58059	3	-	2												
201610212	İktisat (%50 Burslu)	4	TM-1	18			3, 735		---		-	-	-												
201610248	İşletme (Tam Burslu)	4	TM-1	3			3, 735	230000	---	270,71514	3	4	1												
201610257	İşletme (%50 Burslu)	4	TM-1	17			3, 735	436000	---	224,45559	-	-	-												
201610618	Psikoloji (Ücretli)	4	TM-3	68			735	193000	---	298,80158	-	-	-									60,76755			
201610627	Psikoloji (Tam Burslu)	4	TM-3	9			3, 735	32400	---	388,74782	4	2	1									60,76755			
201610636	Psikoloji (%50 Burslu)	4	TM-3	4			3, 735	40100	---	380,77420	-	-	-									60,76755			
201610645	Psikoloji (%25 Burslu)	4	TM-3	9			3, 735	50600	---	371,22575	-	-	-									60,76755			
201610742	Siyaset Bilimi ve Uluslararası İlişkiler (İngilizce) (Ücretli)	4	TM-3	5			17, 21, 28, 735	...	---	****	-	-	-									56,49280	55,93811		
201610751	Siyaset Bilimi ve Uluslararası İlişkiler (İngilizce) (Tam Burslu)	4	TM-3	5			3, 17, 21, 28, 735	...	---	****	1	1	3									56,49280	55,93811		
201610769	Siyaset Bilimi ve Uluslararası İlişkiler (İngilizce) (%50 Burslu)	4	TM-3	8			3, 17, 21, 28, 735	...	---	****	-	-	-									56,49280	55,93811		
201610778	Siyaset Bilimi ve Uluslararası İlişkiler (İngilizce) (%25 Burslu)	4	TM-3	18			3, 17, 21, 28, 735	...	---	****	-	-	-									56,49280	55,93811		
201610284	Uluslararası Ticaret ve Lojistik (Tam Burslu)	4	TM-1	3			3, 17, 21, 86, 735	133000	---	306,89826	2	-	2									56,42312			
201610293	Uluslararası Ticaret ve Lojistik (%50 Burslu)	4	TM-1	27			3, 17, 21, 86, 735	377000	---	236,48068	-	-	-									56,42312			
	Mühendislik Fakültesi																								
201610363	Bilgisayar Mühendisliği (İngilizce) (Tam Burslu)	4	MF-4	13			3, 16, 17, 21, 28, 735	75400	---	335,02574	1	2	1												
201610372	Bilgisayar Mühendisliği (İngilizce) (%50 Burslu)	4	MF-4	17			3, 16, 17, 21, 28, 735	246000	---	220,57732	-	-	-												
201610106	Elektrik-Elektronik Mühendisliği (İngilizce) (Tam Burslu)	4	MF-4	3			3, 16, 17, 21, 28, 735	81400	---	328,15553	2	-	2									75,92771	72,29126		
201610399	Elektrik-Elektronik Mühendisliği (İngilizce) (%50 Burslu)	4	MF-4	24			3, 16, 17, 21, 28, 735	179000	---	253,11485	-	-	-									75,92771	72,29126		
201610406	Elektrik-Elektronik Mühendisliği (İngilizce) (%25 Burslu)	4	MF-4	3			3, 16, 17, 21, 28, 735	228000	---	230,47371	-	-	-									75,92771	72,29126		
201610115	İnşaat Mühendisliği (İngilizce) (Ücretli)	4	MF-4	8			16, 17, 21, 28, 735		---		-	-	-												

TABLE-4. Merkezi Yerleştirme İle Öğrenci Alan Yükseköğretim Lisans Programları

PROGRAM KODU (1)	PROGRAM ADI (2)	ÖGR. SÜRE (3)	PUAN TÜRÜ (4)	GENEL KONT. (5)	OK.BİR KONT. (6)	MEB (7)	ÖZEL KOŞUL VE AÇIKLAMALAR (8)	2015-ÖSYS 0,12BAŞARI SIRASI (9)	2015-ÖSYS EK PUANLI B.SIRA (10)	2015-ÖSYS EN KÜÇÜK PUAN (11)	P.DR. SAYI (12)	D..DR. SAYI (13)	Y.D.DR. SAYISI (14)	GRV (15)	AKREDİTE (16)	TUS TT1 (17)	TUS TT2 (18)	TUS KTP (19)	DUS (20)	AB AYP (21)	KPSS-1 (22)	KPSS-2 (23)	KPSS-3 (24)	
201610124	İnşaat Mühendisliği (İngilizce) (Tam Burslu)	4	MF-4	5			3, 16, 17, 21, 28, 735	80500	---	329,14221	5	-	5											
201610133	İnşaat Mühendisliği (İngilizce) (%50 Burslu)	4	MF-4	11			3, 16, 17, 21, 28, 735	124000	---	288,16865	-	-	-											
201610142	İnşaat Mühendisliği (İngilizce) (%25 Burslu)	4	MF-4	20			3, 16, 17, 21, 28, 735	204000	---	240,78172	-	-	-											
	Sağlık Bilimleri Yüksekokulu																							
201610451	Beslenme ve Diyetetik (Ücretli)	4	YGS-2	53			1, 735	284000	47200	270,06499	-	-	-								56,64784	57,43568		
201610469	Beslenme ve Diyetetik (Tam Burslu)	4	YGS-2	7			1, 3, 735	36900	7660	423,32047	6	-	1								56,64784	57,43568		
201610478	Beslenme ve Diyetetik (%50 Burslu)	4	YGS-2	5			1, 3, 735	48400	9870	407,94565	-	-	-								56,64784	57,43568		
201610487	Beslenme ve Diyetetik (%25 Burslu)	4	YGS-2	5			1, 3, 735	63700	12600	390,17772	-	-	-								56,64784	57,43568		
201610496	Fizyoterapi ve Rehabilitasyon (Ücretli)	4	YGS-2	63			1, 735	195000	33300	298,22635	-	-	-											
201610503	Fizyoterapi ve Rehabilitasyon (Tam Burslu)	4	YGS-2	8			1, 3, 735	32200	6700	430,20907	9	1	1											
201610512	Fizyoterapi ve Rehabilitasyon (%50 Burslu)	4	YGS-2	4			1, 3, 735	38500	7980	421,12263	-	-	-											
201610521	Fizyoterapi ve Rehabilitasyon (%25 Burslu)	4	YGS-2	5			1, 3, 735	41800	8590	416,65309	-	-	-											
201610539	Hemşirelik (Ücretli)	4	YGS-2	53			1, 735	346000	57200	256,59370	-	-	-								57,52395			
201610548	Hemşirelik (Tam Burslu)	4	YGS-2	7			1, 3, 735	101000	18600	353,97616	3	1	3								57,52395			
201610557	Hemşirelik (%50 Burslu)	4	YGS-2	5			1, 3, 735	126000	22500	335,05784	-	-	-								57,52395			
201610566	Hemşirelik (%25 Burslu)	4	YGS-2	5			1, 3, 735	180000	30900	304,96456	-	-	-								57,52395			
	HİTİT ÜNİVERSİTESİ (ÇORUM)																							
	Fen-Edebiyat Fakültesi																							
105110215	Antropoloji	4	TM-3	50	2			491000	---	227,26263	-	1	3											
105110163	Arkeoloji	4	TM-3	50	2			452000	---	235,66903	1	-	4								55,74144	56,05055		
105110224	Moleküler Biyoloji ve Genetik	4	MF-3	50	2			239000	---	229,32049	1	-	3											
105110145	Tarih	4	TS-2	60	2			156000	---	302,04856	2	1	5								61,72051	60,05854	56,47521	
105110021	Türk Dili ve Edebiyatı	4	TS-2	60	2			93700	---	329,23396	-	1	3								66,73915	64,24036	65,83241	
105130061	Türk Dili ve Edebiyatı (İÖ)	4	TS-2	60	2		2	123000	---	315,36997	-	-	-								66,73915	64,24036	65,83241	
	İktisadi ve İdari Bilimler Fakültesi																							
105110206	Bankacılık ve Finans	4	TM-1	50	2			291000	---	254,64043	-	1	3											
105110048	İktisat	4	TM-1	90	3			403000	---	231,46682	1	1	5								63,06199	60,82390	54,23550	
105130079	İktisat (İÖ)	4	TM-1	90	3		2	455000	---	219,08427	-	-	-								63,06199	60,82390	54,23550	
105110057	İşletme	4	TM-1	90	3			430000	---	225,89409	1	2	8								61,89113	60,83558		
105130016	İşletme (İÖ)	4	TM-1	90	3		2	460000	---	216,67845	-	-	-								61,89113	60,83558		
105110075	Maliye	4	TM-1	90	3			286000	---	255,87647	-	1	4								64,56536	61,84332		
105110066	Siyaset Bilimi ve Kamu Yönetimi	4	TM-3	90	3			...	---	****	-	4	5								65,95710	63,00659		
105130104	Siyaset Bilimi ve Kamu Yönetimi (İÖ)	4	TM-3	90	3		2	...	---	****	-	-	-								65,95710	63,00659		
105110084	İlahiyat Fakültesi	4	YGS-4	100	3		1, 17, 121, 708	156000	43300	339,66045	16	5	8								60,95785	59,24268	58,55702	
105130088	İlahiyat Fakültesi (İÖ)	4	YGS-4	100	3		1, 2, 17, 121, 708	216000	57300	324,89099	-	-	-								60,95785	59,24268	58,55702	
	Mühendislik Fakültesi																							
105110154	Gıda Mühendisliği	4	MF-4	60	2		16	235000	---	227,16772	-	2	4								66,96060	66,32623		
105110093	Kimya Mühendisliği	4	MF-4	50	2		16		---		1	4	6		MÜDEK						64,94736	61,68633	60,19076	
105110109	Makine Mühendisliği	4	MF-4	60	2		16	185000	---	250,04048	2	3	7		MÜDEK						69,60017	66,38069		

TABLE-4. Merkezi Yerleştirme İle Öğrenci Alan Yükseköğretim Lisans Programları

PROGRAM KODU (1)	PROGRAM ADI (2)	ÖGR. SÜRE (3)	PUAN TÜRÜ (4)	GENEL KONT. (5)	OK.BİR KONT. (6)	MEB (7)	ÖZEL KOŞUL VE AÇIKLAMALAR (8)	2015-ÖSYS 0,12BAŞARI SIRASI (9)	2015-ÖSYS EK PUANLI B.SIRA (10)	2015-ÖSYS EN KÜÇÜK PUAN (11)	P.DR. SAYI (12)	D..DR. SAYI (13)	Y.D.DR. SAYISI (14)	GRV (15)	AKREDİTE (16)	TUS TT1 (17)	TUS TT2 (18)	TUS KTP (19)	DUS (20)	AB AYP (21)	KPSS-1 (22)	KPSS-2 (23)	KPSS-3 (24)	
105130034	Makine Mühendisliği (İÖ)	4	MF-4	60	2		2, 16	203000	---	241,24634	-	-	-		MÜDEK						69,60017	66,38069		
105110181	Metalurji ve Malzeme Mühendisliği	4	MF-4	55	2		16		---		1	-	3											
105110136	Tıp Fakültesi	6	MF-3	25	1		5, 283	6610	---	469,78878	17	4	44			57,42399		57,39853						
	Sağlık Yüksekokulu																							
105110118	Hemşirelik	4	YGS-2	85	3		1, 38	159000	27600	315,26866	-	-	4								64,67260	62,74440		
	İĞDIR ÜNİVERSİTESİ																							
	Fen-Edebiyat Fakültesi																							
105210108	Tarih	4	TS-2	50	2			174000	---	295,72111	-	1	4											
	İğdır Ziraat Fakültesi																							
105210056	Bitki Koruma	4	MF-2	20	1				---		-	-	3								66,15127			
105210065	Tarım Ekonomisi	4	TM-1	30	1			350000	---	241,77666	-	-	5								58,41909	56,86357		
105210038	Tarla Bitkileri	4	MF-3	15	1			...	---	----	2	1	5											
105210074	Zootečni	4	MF-2	15	1			...	---	----	-	2	3											
	İktisadi ve İdari Bilimler Fakültesi																							
105210117	İktisat	4	TM-1	100	3				---		-	-	3											
105210126	İşletme	4	TM-1	30	1				---		-	-	3											
	İlahiyat Fakültesi																							
105210029	İlahiyat	4	YGS-4	160	4		1, 17, 121, 708	240000	62600	320,04152	1	-	20								60,18476	58,80139	57,53472	
105230015	İlahiyat (İÖ)	4	YGS-4	120	3		1, 2, 17, 121, 708	255000	65900	317,11224	-	-	-								60,18476	58,80139	57,53472	
	Mühendislik Fakültesi																							
105210144	Elektrik-Elektronik Mühendisliği	4	MF-4	60	2		16	...	---	----	2	-	3											
105210083	Gıda Mühendisliği	4	MF-4	60	2		16	...	---	----	-	-	4											
105210135	İnşaat Mühendisliği	4	MF-4	50	2		16	159000	---	264,43289	3	-	1											
	IŞIK ÜNİVERSİTESİ (İSTANBUL)																							
	Fen-Edebiyat Fakültesi																							
202010657	İnsan ve Toplum Bilimleri (İngilizce) (Tam Burslu)	4	TM-3	3			3, 17, 21, 28, 133	46800	---	374,51990	2	-	1								67,50548	68,90464		
202011831	İnsan ve Toplum Bilimleri (İngilizce) (%75 Burslu)	4	TM-3	8			3, 17, 21, 28, 133	...	---	----	-	-	-											
202010666	İnsan ve Toplum Bilimleri (İngilizce) (%50 Burslu)	4	TM-3	9			3, 17, 21, 28, 133	503000	---	224,20529	-	-	-								67,50548	68,90464		
202011391	Psikoloji (Ücretli)	4	TM-3	30			46, 133	341000	---	258,92843	-	-	-								61,28673	65,12552	53,93727	
202011407	Psikoloji (Tam Burslu)	4	TM-3	7			3, 46, 133	29300	---	392,25465	1	-	6								61,28673	65,12552	53,93727	
202011416	Psikoloji (%50 Burslu)	4	TM-3	33			3, 46, 133	109000	---	333,46529	-	-	-								61,28673	65,12552	53,93727	
202010693	Psikoloji (İngilizce) (Ücretli)	4	TM-3	39			17, 21, 28, 133	447000	---	236,69234	-	-	-								61,28673	65,12552	53,93727	
202010709	Psikoloji (İngilizce) (Tam Burslu)	4	TM-3	9			3, 17, 21, 28, 133	28000	---	393,80207	2	-	3								61,28673	65,12552	53,93727	
202010718	Psikoloji (İngilizce) (%50 Burslu)	4	TM-3	42			3, 17, 21, 28, 133	183000	---	302,21008	-	-	-								61,28673	65,12552	53,93727	
202011691	Yönetim Bilişim Sistemleri (Tam Burslu)	4	TM-1	2			3, 46, 133	60800	---	354,89105	1	1	1								54,95812			
202011849	Yönetim Bilişim Sistemleri (%75 Burslu)	4	TM-1	7			3, 46, 133	...	---	----	-	-	-											
202011707	Yönetim Bilişim Sistemleri (%50 Burslu)	4	TM-1	11			3, 46, 133		---		-	-	-								54,95812			
202010084	Yönetim Bilişim Sistemleri (İngilizce) (Tam Burslu)	4	TM-1	2			3, 17, 21, 28, 133	49100	---	366,06815	-	-	3								54,95812			
202011858	Yönetim Bilişim Sistemleri (İngilizce) (%75 Burslu)	4	TM-1	6			3, 17, 21, 28, 133	...	---	----	-	-	-											

TABLO-4. Merkezi Yerleştirme İle Öğrenci Alan Yükseköğretim Lisans Programları

PROGRAM KODU (1)	PROGRAM ADI (2)	ÖGR. SÜRE (3)	PUAN TÜRÜ (4)	GENEL KONT. (5)	OK.BİR KONT. (6)	MEB (7)	ÖZEL KOŞUL VE AÇIKLAMALAR (8)	2015-ÖSYS 0,12BAŞARI SIRASI (9)	2015-ÖSYS EK PUANLI B.SIRA (10)	2015-ÖSYS EN KÜÇÜK PUAN (11)	P.DR. SAYI (12)	D.DR. SAYI (13)	Y.D.DR. SAYISI (14)	GRV (15)	AKREDİTE (16)	TUS TT1 (17)	TUS TT2 (18)	TUS KTP (19)	DUS (20)	AB AYP (21)	KPSS-1 (22)	KPSS-2 (23)	KPSS-3 (24)
202010154	Yönetim Bilişim Sistemleri (İngilizce) (%50 Burslu)	4	TM-1	10			3, 17, 21, 28, 133	452000	---	220,04270	-	-	-								54,95812		
	Güzel Sanatlar Fakültesi																						
202011576	Görsel İletişim Tasarımı (Tam Burslu)	4	TS-2	4			3, 46, 133	...	---	****	2	1	-										
202011867	Görsel İletişim Tasarımı (%75 Burslu)	4	TS-2	7			3, 46, 133	...	---	----	-	-	-										
202011585	Görsel İletişim Tasarımı (%50 Burslu)	4	TS-2	23			3, 46, 133	...	---	****	-	-	-										
202011443	Sinema ve Televizyon (Tam Burslu)	4	TS-2	4			3, 46, 133	...	---	****	2	-	2										
202011876	Sinema ve Televizyon (%75 Burslu)	4	TS-2	7			3, 46, 133	...	---	----	-	-	-										
202011452	Sinema ve Televizyon (%50 Burslu)	4	TS-2	23			3, 46, 133	...	---	****	-	-	-										
	İktisadi ve İdari Bilimler Fakültesi																						
202010278	İktisat (İngilizce) (Tam Burslu)	4	TM-1	2			3, 17, 21, 28, 133	74700	---	343,27628	2	-	2								73,79072	69,45442	
202011885	İktisat (İngilizce) (%75 Burslu)	4	TM-1	7			3, 17, 21, 28, 133	...	---	----	-	-	-										
202010312	İktisat (İngilizce) (%50 Burslu)	4	TM-1	4			3, 17, 21, 28, 133	429000	---	226,00723	-	-	-								73,79072	69,45442	
202011655	İşletme (Tam Burslu)	4	TM-1	1			3, 46, 133	91200	---	331,17747	2	-	2								69,17738	75,86815	
202011894	İşletme (%75 Burslu)	4	TM-1	7			3, 46, 133	...	---	----	-	-	-										
202011664	İşletme (%50 Burslu)	4	TM-1	4			3, 46, 133	...	---	----	-	-	-								69,17738	75,86815	
202010348	İşletme (İngilizce) (Tam Burslu)	4	TM-1	2			3, 17, 21, 28, 133	68600	---	348,08176	2	-	1								69,17738	75,86815	
202011901	İşletme (İngilizce) (%75 Burslu)	4	TM-1	8			3, 17, 21, 28, 133	...	---	----	-	-	-										
202010303	İşletme (İngilizce) (%50 Burslu)	4	TM-1	8			3, 17, 21, 28, 133	...	---	----	-	-	-								69,17738	75,86815	
202010727	Siyaset Bilimi (İngilizce) (Tam Burslu)	4	TM-3	2			3, 17, 21, 28, 133	...	---	****	1	1	1								79,15794	81,70219	
202011919	Siyaset Bilimi (İngilizce) (%75 Burslu)	4	TM-3	10			3, 17, 21, 28, 133	...	---	----	-	-	-										
202010736	Siyaset Bilimi (İngilizce) (%50 Burslu)	4	TM-3	6			3, 17, 21, 28, 133	...	---	****	-	-	-								79,15794	81,70219	
202010296	Uluslararası İlişkiler (İngilizce) (Tam Burslu)	4	TM-3	5			3, 17, 21, 28, 133	...	---	****	1	-	3								63,22728	63,78132	
202011928	Uluslararası İlişkiler (İngilizce) (%75 Burslu)	4	TM-3	9			3, 17, 21, 28, 133	...	---	----	-	-	-										
202010321	Uluslararası İlişkiler (İngilizce) (%50 Burslu)	4	TM-3	36			3, 17, 21, 28, 133	...	---	****	-	-	-								63,22728	63,78132	
202011188	Uluslararası Lojistik Yönetimi (İngilizce) (Tam Burslu)	4	TM-1	2			3, 17, 21, 28, 133	67700	---	348,88646	2	-	1										
202011937	Uluslararası Lojistik Yönetimi (İngilizce) (%75 Burslu)	4	TM-1	9			3, 17, 21, 28, 133	...	---	----	-	-	-										
202011319	Uluslararası Lojistik Yönetimi (İngilizce) (%50 Burslu)	4	TM-1	7			3, 17, 21, 28, 133	...	---	----	-	-	-										
202010675	Uluslararası Ticaret (İngilizce) (Tam Burslu)	4	TM-1	3			3, 17, 21, 28, 133	71600	---	345,75742	-	-	3								55,51991		
202011946	Uluslararası Ticaret (İngilizce) (%75 Burslu)	4	TM-1	3			3, 17, 21, 28, 133	...	---	----	-	-	-										

TABLO-4. Merkezi Yerleştirme İle Öğrenci Alan Yükseköğretim Lisans Programları

PROGRAM KODU (1)	PROGRAM ADI (2)	ÖGR. SÜRE (3)	PUAN TÜRÜ (4)	GENEL KONT. (5)	OK.BİR KONT. (6)	MEB (7)	ÖZEL KOŞUL VE AÇIKLAMALAR (8)	2015-ÖSYS 0,12BAŞARI SIRASI (9)	2015-ÖSYS EK PUANLI B.SIRA (10)	2015-ÖSYS EN KÜÇÜK PUAN (11)	P.DR. SAYI (12)	D..DR. SAYI (13)	Y.D.DR. SAYISI (14)	GRV (15)	AKREDİTE (16)	TUS TT1 (17)	TUS TT2 (18)	TUS KTP (19)	DUS (20)	AB AYP (21)	KPSS-1 (22)	KPSS-2 (23)	KPSS-3 (24)
202010684	Uluslararası Ticaret (İngilizce) (%50 Burslu)	4	TM-1	24			3, 17, 21, 28, 133	465000	---	211,41561	-	-	-								55,51991		
	Mimarlık ve Tasarım Fakültesi																						
202011779	Endüstriyel Tasarım (Tam Burslu)	4	MF-4	1			3, 46, 133	48400	---	371,42225	3	-	-										
202011955	Endüstriyel Tasarım (%75 Burslu)	4	MF-4	10			3, 46, 133	---	---	----	-	-	-										
202011788	Endüstriyel Tasarım (%50 Burslu)	4	MF-4	1			3, 46, 133		---		-	-	-										
202011813	İç Mimarlık ve Çevre Tasarımı (İngilizce) (Tam Burslu)	4	TM-1	4			3, 17, 21, 28, 133	---	---	----	1	1	1										
202012098	İç Mimarlık ve Çevre Tasarımı (İngilizce) (%75 Burslu)	4	TM-1	8			3, 17, 21, 28, 133	---	---	----	-	-	-										
202011822	İç Mimarlık ve Çevre Tasarımı (İngilizce) (%50 Burslu)	4	TM-1	18			3, 17, 21, 28, 133	---	---	----	-	-	-										
202011601	Mimarlık (Ücretli)	4	MF-4	16			13, 46, 133	241000	---	224,16174	-	-	-										
202011619	Mimarlık (Tam Burslu)	4	MF-4	5			3, 13, 46, 133	37600	---	389,26965	2	-	1										
202011964	Mimarlık (%75 Burslu)	4	MF-4	6			3, 13, 46, 133	---	---	----	-	-	-										
202011628	Mimarlık (%50 Burslu)	4	MF-4	18			3, 13, 46, 133	115000	---	295,74424	-	-	-										
202011337	Mimarlık (İngilizce) (Ücretli)	4	MF-4	10			13, 17, 21, 28, 133	199000	---	243,33769	-	-	-										
202011346	Mimarlık (İngilizce) (Tam Burslu)	4	MF-4	5			3, 13, 17, 21, 28, 133	33200	---	397,05634	2	-	1										
202011973	Mimarlık (İngilizce) (%75 Burslu)	4	MF-4	6			3, 13, 17, 21, 28, 133	---	---	----	-	-	-										
202011355	Mimarlık (İngilizce) (%50 Burslu)	4	MF-4	24			3, 13, 17, 21, 28, 133	112000	---	298,58529	-	-	-										
	Mühendislik Fakültesi																						
202010436	Bilgisayar Mühendisliği (İngilizce) (Tam Burslu)	4	MF-4	3			3, 16, 17, 21, 28, 133	36000	---	391,85118	2	-	1								67,41436	78,58878	
202011982	Bilgisayar Mühendisliği (İngilizce) (%75 Burslu)	4	MF-4	11			3, 16, 17, 21, 28, 133	---	---	----	-	-	-										
202010409	Bilgisayar Mühendisliği (İngilizce) (%50 Burslu)	4	MF-4	16			3, 16, 17, 21, 28, 133	227000	---	230,73371	-	-	-								67,41436	78,58878	
202010824	Biyomedikal Mühendisliği (İngilizce) (Tam Burslu)	4	MF-4	5			3, 16, 17, 21, 28, 133	52600	---	365,03903	1	1	1								63,09674		
202011991	Biyomedikal Mühendisliği (İngilizce) (%75 Burslu)	4	MF-4	12			3, 16, 17, 21, 28, 133	---	---	----	-	-	-										
202010806	Elektrik-Elektronik Mühendisliği (İngilizce) (Tam Burslu)	4	MF-4	3			3, 16, 17, 21, 28, 133	31700	---	399,92401	4	1	-								70,62407		
202012008	Elektrik-Elektronik Mühendisliği (İngilizce) (%75 Burslu)	4	MF-4	10			3, 16, 17, 21, 28, 133	---	---	----	-	-	-										
202010815	Elektrik-Elektronik Mühendisliği (İngilizce) (%50 Burslu)	4	MF-4	17			3, 16, 17, 21, 28, 133	237000	---	226,09382	-	-	-								70,62407		
202010472	Endüstri Mühendisliği (İngilizce) (Tam Burslu)	4	MF-4	7			3, 16, 17, 21, 28, 133	44800	---	377,07750	-	1	2								78,15900	80,99754	
202012017	Endüstri Mühendisliği (İngilizce) (%75 Burslu)	4	MF-4	20			3, 16, 17, 21, 28, 133	---	---	----	-	-	-										
202010418	Endüstri Mühendisliği (İngilizce) (%50 Burslu)	4	MF-4	35			3, 16, 17, 21, 28, 133	---	---	----	-	-	-								78,15900	80,99754	
202011382	İnşaat Mühendisliği (Tam Burslu)	4	MF-4	6			3, 16, 46, 133	57800	---	357,65604	1	1	1										
202012035	İnşaat Mühendisliği (%75 Burslu)	4	MF-4	20			3, 16, 46, 133	---	---	----	-	-	-										

TABLO-4. Merkezi Yerleştirme İle Öğrenci Alan Yükseköğretim Lisans Programları

PROGRAM KODU (1)	PROGRAM ADI (2)	ÖĞR. SÜRE (3)	PUAN TÜRÜ (4)	GENEL KONT. (5)	OK.BİR KONT. (6)	MEB (7)	ÖZEL KOŞUL VE AÇIKLAMALAR (8)	2015-ÖSYS 0,12BAŞARI SIRASI (9)	2015-ÖSYS EK PUANLI B.SIRA (10)	2015-ÖSYS EN KÜÇÜK PUAN (11)	P.DR. SAYI (12)	D..DR. SAYI (13)	Y.D.DR. SAYISI (14)	GRV (15)	AKREDİTE (16)	TUS TT1 (17)	TUS TT2 (18)	TUS KTP (19)	DUS (20)	AB AYP (21)	KPSS-1 (22)	KPSS-2 (23)	KPSS-3 (24)		
202011549	İnşaat Mühendisliği (%50 Burslu)	4	MF-4	34			3, 16, 46, 133	206000	---	239,78255	-	-	-												
202010869	İnşaat Mühendisliği (İngilizce) (Tam Burslu)	4	MF-4	6			3, 16, 17, 21, 28, 133	47500	---	372,76982	2	1	-												
202012026	İnşaat Mühendisliği (İngilizce) (%75 Burslu)	4	MF-4	20			3, 16, 17, 21, 28, 133	---	---	----	-	-	-												
202010878	İnşaat Mühendisliği (İngilizce) (%50 Burslu)	4	MF-4	34			3, 16, 17, 21, 28, 133	240000	---	224,84626	-	-	-												
202011513	Makine Mühendisliği (Tam Burslu)	4	MF-4	2			3, 16, 46, 133	56000	---	360,13333	3	-	-								68,88378	74,61140			
202012044	Makine Mühendisliği (%75 Burslu)	4	MF-4	10			3, 16, 46, 133	---	---	----	-	-	-												
202011522	Makine Mühendisliği (%50 Burslu)	4	MF-4	6			3, 16, 46, 133	247000	---	218,89379	-	-	-								68,88378	74,61140			
202010745	Makine Mühendisliği (İngilizce) (Tam Burslu)	4	MF-4	3			3, 16, 17, 21, 28, 133	44500	---	377,56461	-	2	1								68,88378	74,61140			
202012053	Makine Mühendisliği (İngilizce) (%75 Burslu)	4	MF-4	5			3, 16, 17, 21, 28, 133	---	---	----	-	-	-												
202010754	Makine Mühendisliği (İngilizce) (%50 Burslu)	4	MF-4	18			3, 16, 17, 21, 28, 133	241000	---	223,87078	-	-	-								68,88378	74,61140			
202010939	Mekatronik Mühendisliği (İngilizce) (Tam Burslu)	4	MF-4	2			3, 16, 17, 21, 28, 133	42300	---	381,30121	1	2	-								64,89268				
202012062	Mekatronik Mühendisliği (İngilizce) (%75 Burslu)	4	MF-4	6			3, 16, 17, 21, 28, 133	---	---	----	-	-	-												
202010948	Mekatronik Mühendisliği (İngilizce) (%50 Burslu)	4	MF-4	10			3, 16, 17, 21, 28, 133	239000	---	225,18423	-	-	-								64,89268				
202011046	Otomotiv Mühendisliği (İngilizce) (Tam Burslu)	4	MF-4	2			3, 16, 17, 21, 28, 133	57700	---	357,69773	-	1	2												
202012071	Otomotiv Mühendisliği (İngilizce) (%75 Burslu)	4	MF-4	10			3, 16, 17, 21, 28, 133	---	---	----	-	-	-												
202011055	Otomotiv Mühendisliği (İngilizce) (%50 Burslu)	4	MF-4	4			3, 16, 17, 21, 28, 133	---	---	----	-	-	-												
202010781	Yazılım Mühendisliği (İngilizce) (Tam Burslu)	4	MF-4	2			3, 16, 17, 21, 28, 133	39400	---	386,16037	-	1	2												
202012089	Yazılım Mühendisliği (İngilizce) (%75 Burslu)	4	MF-4	5			3, 16, 17, 21, 28, 133	---	---	----	-	-	-												
202010772	Yazılım Mühendisliği (İngilizce) (%50 Burslu)	4	MF-4	10			3, 16, 17, 21, 28, 133	206000	---	240,16782	-	-	-												
	İHSAN DOĞRAMACI BİLKENT ÜNİVERSİTESİ (ANKARA)																								
	Fen Fakültesi																								
202110065	Fizik (İngilizce) (Tam Burslu)	4	MF-2	20			3, 17, 21, 23, 28	54900	---	367,80149	9	2	2								82,08554	84,64853			
202110586	Fizik (İngilizce) (%50 Burslu)	4	MF-2	3			3, 17, 21, 23, 28	64400	---	354,63838	-	-	-								82,08554	84,64853			
202110083	Kimya (İngilizce) (Tam Burslu)	4	MF-2	20			3, 17, 21, 23, 28	69700	---	347,75857	4	2	4								79,88275	85,83818			
202110595	Kimya (İngilizce) (%50 Burslu)	4	MF-2	3			3, 17, 21, 23, 28	77000	---	338,64033	-	-	-								79,88275	85,83818			
202110108	Matematik (İngilizce) (Tam Burslu)	4	MF-1	20			3, 17, 21, 23, 28	47900	---	373,16043	8	4	2								81,50143	84,45954			
202110602	Matematik (İngilizce) (%50 Burslu)	4	MF-1	8			3, 17, 21, 23, 28	80000	---	331,41071	-	-	-								81,50143	84,45954			
202110126	Moleküler Biyoloji ve Genetik (İngilizce) (Tam Burslu)	4	MF-3	20			3, 17, 21, 23, 28	16000	---	439,91808	2	3	5								79,28878	88,65006			

TABLO-4. Merkezi Yerleştirme İle Öğrenci Alan Yükseköğretim Lisans Programları

PROGRAM KODU (1)	PROGRAM ADI (2)	ÖĞR. SÜRE (3)	PUAN TÜRÜ (4)	GENEL KONT. (5)	OK.BİR KONT. (6)	MEB (7)	ÖZEL KOŞUL VE AÇIKLAMALAR (8)	2015-ÖSYS 0,12BAŞARI SIRASI (9)	2015-ÖSYS EK PUANLI B.SIRA (10)	2015-ÖSYS EN KÜÇÜK PUAN (11)	P.DR. SAYI (12)	D..DR. SAYI (13)	Y.D.DR. SAYISI (14)	GRV (15)	AKREDİTE (16)	TUS TT1 (17)	TUS TT2 (18)	TUS KTP (19)	DUS (20)	AB AYP (21)	KPSS-1 (22)	KPSS-2 (23)	KPSS-3 (24)
202110611	Moleküler Biyoloji ve Genetik (İngilizce) (%50 Burslu)	4	MF-3	20			3, 17, 21, 23, 28	39600	---	391,56587	-	-	-								79,28878	88,65006	
202110117	Moleküler Biyoloji ve Genetik (İngilizce) (Ücretli)	4	MF-3	20			17, 21, 23, 28	67100	---	350,06070	-	-	-								79,28878	88,65006	
	Güzel Sanatlar Tasarım ve Mimarlık Fakültesi																						
202111142	Grafik Tasarım (İngilizce) (Tam Burslu)	4	TM-2	2			3, 17, 21, 23, 28	...	---	----	1	-	2										
202111151	Grafik Tasarım (İngilizce) (%50 Burslu)	4	TM-2	13			3, 17, 21, 23, 28	...	---	----	-	-	-										
202111133	Grafik Tasarım (İngilizce) (Ücretli)	4	TM-2	5			17, 21, 23, 28	...	---	----	-	-	-										
202110956	İç Mimarlık ve Çevre Tasarımı (İngilizce) (Tam Burslu)	4	TM-1	17			3, 17, 21, 23, 28	25600	---	395,09660	2	1	2								64,68212	74,74230	
202110629	İç Mimarlık ve Çevre Tasarımı (İngilizce) (%50 Burslu)	4	TM-1	36			3, 17, 21, 23, 28	72100	---	345,32729	-	-	-								64,68212	74,74230	
202110135	İç Mimarlık ve Çevre Tasarımı (İngilizce) (Ücretli)	4	TM-1	112			17, 21, 23, 28	319000	---	248,30009	-	-	-								64,68212	74,74230	
202111036	İletişim ve Tasarım (İngilizce) (Tam Burslu)	4	TS-1	7			3, 17, 21, 23, 28	2390	---	445,36108	1	-	3								62,02264	63,00297	
202111045	İletişim ve Tasarım (İngilizce) (%50 Burslu)	4	TS-1	53			3, 17, 21, 23, 28	103000	---	317,64566	-	-	-								62,02264	63,00297	
202111054	İletişim ve Tasarım (İngilizce) (Ücretli)	4	TS-1	10			17, 21, 23, 28	161000	---	293,87308	-	-	-								62,02264	63,00297	
202110965	Kentsel Tasarım ve Peyzaj Mimarisi (İngilizce) (Tam Burslu)	4	MF-4	3			3, 17, 21, 23, 28	55400	---	361,03797	1	-	3								60,64963	61,77622	
202110638	Kentsel Tasarım ve Peyzaj Mimarisi (İngilizce) (%50 Burslu)	4	MF-4	27			3, 17, 21, 23, 28	179000	---	253,25393	-	-	-								60,64963	61,77622	
202111072	Mimarlık (İngilizce) (Tam Burslu)	4	MF-4	6			3, 13, 17, 21, 23, 28	4870	---	473,63802	-	2	1										
202111081	Mimarlık (İngilizce) (%50 Burslu)	4	MF-4	15			3, 13, 17, 21, 23, 28	17800	---	429,59442	-	-	-										
202111063	Mimarlık (İngilizce) (Ücretli)	4	MF-4	39			13, 17, 21, 23, 28	37400	---	389,46259	-	-	-										
202111106	Hukuk Fakültesi (Tam Burslu)	4	TM-3	20			3, 10, 17, 21, 23, 86	150	---	505,49848	15	3	9							48,82907	77,24370	82,56777	
202111115	Hukuk Fakültesi (%50 Burslu)	4	TM-3	20			3, 10, 17, 21, 23, 86	840	---	478,75907	-	-	-							48,82907	77,24370	82,56777	
202111124	Hukuk Fakültesi (Ücretli)	4	TM-3	120			10, 17, 21, 23, 86	19600	---	405,24338	-	-	-							48,82907	77,24370	82,56777	
	İktisadi, İdari ve Sosyal Bilimler Fakültesi																						
202110205	İktisat (İngilizce) (Tam Burslu)	4	TM-1	20			3, 17, 21, 23, 28	3780	---	453,25149	5	6	8								72,27250	77,57284	
202110647	İktisat (İngilizce) (%50 Burslu)	4	TM-1	80			3, 17, 21, 23, 28	65700	---	350,69981	-	-	-								72,27250	77,57284	
202110198	İktisat (İngilizce) (Ücretli)	4	TM-1	50			17, 21, 23, 28	171000	---	290,59035	-	-	-								72,27250	77,57284	
202110241	Psikoloji (İngilizce) (Tam Burslu)	4	TM-3	10			3, 17, 21, 23, 28	1630	---	466,28129	1	1	3								65,08390	71,22654	63,36006
202110656	Psikoloji (İngilizce) (%50 Burslu)	4	TM-3	35			3, 17, 21, 23, 28	21300	---	402,69708	-	-	-								65,08390	71,22654	63,36006
202110232	Psikoloji (İngilizce) (Ücretli)	4	TM-3	40			17, 21, 23, 28	72000	---	355,19168	-	-	-								65,08390	71,22654	63,36006

TABLO-4. Merkezi Yerleştirme İle Öğrenci Alan Yükseköğretim Lisans Programları

PROGRAM KODU (1)	PROGRAM ADI (2)	ÖĞR. SÜRE (3)	PUAN TÜRÜ (4)	GENEL KONT. (5)	OK.BİR KONT. (6)	MEB (7)	ÖZEL KOŞUL VE AÇIKLAMALAR (8)	2015-ÖSYS 0,12BAŞARI SIRASI (9)	2015-ÖSYS EK PUANLI B.SIRA (10)	2015-ÖSYS EN KÜÇÜK PUAN (11)	P.DR. SAYI (12)	D.DR. SAYI (13)	Y.D.DR. SAYISI (14)	GRV (15)	AKREDİTE (16)	TUS TT1 (17)	TUS TT2 (18)	TUS KTP (19)	DUS (20)	AB AYP (21)	KPSS-1 (22)	KPSS-2 (23)	KPSS-3 (24)	
202110268	Siyaset Bilimi ve Kamu Yönetimi (İngilizce) (Tam Burslu)	4	TM-3	20			3, 17, 21, 23, 28	...	---	****	2	2	8									74,89692	80,06572	
202110665	Siyaset Bilimi ve Kamu Yönetimi (İngilizce) (%50 Burslu)	4	TM-3	100			3, 17, 21, 23, 28	...	---	****	-	-	-									74,89692	80,06572	
202111099	Siyaset Bilimi ve Kamu Yönetimi (İngilizce) (Ücretli)	4	TM-3	30			17, 21, 23, 28	...	---	****	-	-	-									74,89692	80,06572	
202110286	Uluslararası İlişkiler (İngilizce) (Tam Burslu)	4	TM-3	20			3, 17, 21, 23, 28	...	---	****	-	3	8									69,51636	76,30292	
202110674	Uluslararası İlişkiler (İngilizce) (%50 Burslu)	4	TM-3	80			3, 17, 21, 23, 28	...	---	****	-	-	-									69,51636	76,30292	
202110277	Uluslararası İlişkiler (İngilizce) (Ücretli)	4	TM-3	50			17, 21, 23, 28	...	---	****	-	-	-									69,51636	76,30292	
	İnsani Bilimler ve Edebiyat Fakültesi																							
202110902	Amerikan Kültürü ve Edebiyatı (İngilizce) (Tam Burslu)	4	DİL-1	5			3, 17, 21, 23, 28, 77	2050	---	459,19460	1	-	9									58,61573	68,95141	58,71223
202110683	Amerikan Kültürü ve Edebiyatı (İngilizce) (%50 Burslu)	4	DİL-1	35			3, 17, 21, 23, 28, 77	15600	---	350,09290	-	-	-									58,61573	68,95141	58,71223
202110911	Arkeoloji (İngilizce) (Tam Burslu)	4	TM-3	5			3, 17, 21, 23, 28	64600	---	360,38710	1	1	1									68,70132	73,86487	
202110841	Arkeoloji (İngilizce) (%50 Burslu)	4	TM-3	15			3, 17, 21, 23, 28	394000	---	247,57338	-	-	-									68,70132	73,86487	
202110929	Felsefe (İngilizce) (Tam Burslu)	4	TM-3	15			3, 17, 21, 23, 28	49300	---	372,36946	1	2	1									75,58287	81,43929	66,07619
202110938	İngiliz Dili ve Edebiyatı (İngilizce) (Tam Burslu)	4	DİL-1	6			3, 17, 21, 23, 28, 77	1600	---	466,45819	-	1	10									63,89933	76,47534	63,20725
202110717	İngiliz Dili ve Edebiyatı (İngilizce) (%50 Burslu)	4	DİL-1	44			3, 17, 21, 23, 28, 77	13200	---	365,15628	-	-	-									63,89933	76,47534	63,20725
202110992	Mütercim-Tercümanlık (İng-Fra-Türkçe) (Tam Burslu)	4	DİL-1	5			3, 17, 21, 23, 28, 96	414	---	496,12837	1	-	2									65,65022	77,29379	49,94995
202110814	Mütercim-Tercümanlık (İng-Fra-Türkçe) (%50 Burslu)	4	DİL-1	45			3, 17, 21, 23, 28, 96	4700	---	429,68629	-	-	-									65,65022	77,29379	49,94995
	İşletme Fakültesi																							
202110383	İşletme (İngilizce) (Tam Burslu)	4	TM-1	20			3, 17, 21, 23, 28	3160	---	457,86432	3	8	11		AACSB							72,66228	78,29622	
202110726	İşletme (İngilizce) (%50 Burslu)	4	TM-1	60			3, 17, 21, 23, 28	44500	---	370,99853	-	-	-		AACSB							72,66228	78,29622	
202110374	İşletme (İngilizce) (Ücretli)	4	TM-1	100			17, 21, 23, 28	139000	---	304,33447	-	-	-		AACSB							72,66228	78,29622	
	Mühendislik Fakültesi																							
202110408	Bilgisayar Mühendisliği (İngilizce) (Tam Burslu)	4	MF-4	50			3, 16, 17, 21, 23, 28	1770	---	497,31536	9	5	6		ABET							81,70429	85,74090	
202110735	Bilgisayar Mühendisliği (İngilizce) (%50 Burslu)	4	MF-4	20			3, 16, 17, 21, 23, 28	7330	---	462,29961	-	-	-		ABET							81,70429	85,74090	
202110392	Bilgisayar Mühendisliği (İngilizce) (Ücretli)	4	MF-4	90			16, 17, 21, 23, 28	46600	---	374,17061	-	-	-		ABET							81,70429	85,74090	
202110426	Elektrik-Elektronik Mühendisliği (İngilizce) (Tam Burslu)	4	MF-4	50			3, 16, 17, 21, 23, 28	415	---	522,89568	19	4	4		ABET							83,22370	85,96208	
202110744	Elektrik-Elektronik Mühendisliği (İngilizce) (%50 Burslu)	4	MF-4	20			3, 16, 17, 21, 23, 28	3760	---	480,44458	-	-	-		ABET							83,22370	85,96208	
202110417	Elektrik-Elektronik Mühendisliği (İngilizce) (Ücretli)	4	MF-4	90			16, 17, 21, 23, 28	27500	---	407,99023	-	-	-		ABET							83,22370	85,96208	
202110444	Endüstri Mühendisliği (İngilizce) (Tam Burslu)	4	MF-4	50			3, 16, 17, 21, 23, 28	3850	---	479,79565	6	5	8		ABET							77,56281	82,28746	

TABLE-4. Merkezi Yerleştirme İle Öğrenci Alan Yükseköğretim Lisans Programları

PROGRAM KODU (1)	PROGRAM ADI (2)	ÖGR. SÜRE (3)	PUAN TÜRÜ (4)	GENEL KONT. (5)	OK.BİR KONT. (6)	MEB (7)	ÖZEL KOŞUL VE AÇIKLAMALAR (8)	2015-ÖSYS 0,12BAŞARI SIRASI (9)	2015-ÖSYS EK PUANLI B.SIRA (10)	2015-ÖSYS EN KÜÇÜK PUAN (11)	P.DR. SAYI (12)	D..DR. SAYI (13)	Y.D.DR. SAYISI (14)	GRV (15)	AKREDİTE (16)	TUS TT1 (17)	TUS TT2 (18)	TUS KTP (19)	DUS (20)	AB AYP (21)	KPSS-1 (22)	KPSS-2 (23)	KPSS-3 (24)	
202110753	Endüstri Mühendisliği (İngilizce) (%50 Burslu)	4	MF-4	20			3, 16, 17, 21, 23, 28	8400	---	457,95589	-	-	-		ABET							77,56281	82,28746	
202110435	Endüstri Mühendisliği (İngilizce) (Ücretli)	4	MF-4	90			16, 17, 21, 23, 28	39700	---	385,61077	-	-	-		ABET							77,56281	82,28746	
202110877	Makine Mühendisliği (İngilizce) (Tam Burslu)	4	MF-4	25			3, 16, 17, 21, 23, 28	3990	---	478,99602	1	1	7									81,15512	85,56082	
202110886	Makine Mühendisliği (İngilizce) (%50 Burslu)	4	MF-4	30			3, 16, 17, 21, 23, 28	15800	---	434,88221	-	-	-									81,15512	85,56082	
202110868	Makine Mühendisliği (İngilizce) (Ücretli)	4	MF-4	40			16, 17, 21, 23, 28	40700	---	383,97318	-	-	-									81,15512	85,56082	
	Uygulamalı Teknoloji ve İşletmecilik Yüksekokulu																							
202111009	Bilgisayar Teknolojisi ve Bilişim Sistemleri (İngilizce) (Tam Burslu)	4	YGS-1	8			1, 3, 17, 21, 23, 28	27800	33	436,24091	-	1	2									61,95230	68,33859	
202110762	Bilgisayar Teknolojisi ve Bilişim Sistemleri (İngilizce) (%50 Burslu)	4	YGS-1	72			1, 3, 17, 21, 23, 28	333000	17900	264,24392	-	-	-									61,95230	68,33859	
202111027	Turizm ve Otel İşletmeciliği (İngilizce) (Tam Burslu)	4	YGS-6	5			1, 3, 17, 21, 23, 28	63900	14100	392,21321	-	1	2									58,01686	69,95933	
202110789	Turizm ve Otel İşletmeciliği (İngilizce) (%50 Burslu)	4	YGS-6	45			1, 3, 17, 21, 23, 28	597000	133000	250,43752	-	-	-									58,01686	69,95933	
	İNÖNÜ ÜNİVERSİTESİ (MALATYA)																							
105310416	Dış Hekimliği Fakültesi	5	MF-3	70	2		46	18100	---	434,65610	3	6	19						46,98065					
105310019	Eczacılık Fakültesi	5	MF-3	60	2		11, 46	30300	---	408,43238	2	5	9									79,62463	77,04442	
	Eğitim Fakültesi																							
105310028	Bilgisayar ve Öğretim Teknolojileri Öğretmenliği	4	YGS-1	55	2		1	270000	10500	279,41463	-	1	4									75,74988	73,45032	
105310037	Fen Bilgisi Öğretmenliği	4	MF-2	70	2		1	188000	21400	251,30516	2	2	4									68,95949	68,57412	65,80708
105310046	İlköğretim Matematik Öğretmenliği	4	MF-1	90	3	7	1, 75	73200	13300	339,20434	6	-	1									76,17666	72,60111	68,44599
105310055	İngilizce Öğretmenliği	4	DİL-1	50	2	7	1, 15, 17, 75	11700	1190	374,68139	-	-	3									67,16470	75,12761	66,45494
105310064	Okul Öncesi Öğretmenliği	4	YGS-5	70	2		1	108000	24600	360,14260	-	-	4									72,71160	69,50936	74,41908
105330305	Okul Öncesi Öğretmenliği (İÖ)	4	YGS-5	70	2		1, 2	158000	31800	340,65620	-	-	-									72,71160	69,50936	74,41908
105310734	Özel Eğitim Öğretmenliği	4	YGS-4	50	2	16	1, 75	---	-	-	3	*										
105310073	Rehberlik ve Psikolojik Danışmanlık	4	TM-3	60	2	5	75	32600	---	388,51394	2	2	5									74,12585	71,59344	72,25603
105330165	Rehberlik ve Psikolojik Danışmanlık (İÖ)	4	TM-3	60	2		2	39800	---	381,00947	-	-	-									74,12585	71,59344	72,25603
105310082	Sınıf Öğretmenliği	4	TM-2	90	3		1	90000	17900	337,19213	2	-	2									74,70135	69,31188	69,41923
105310091	Sosyal Bilgiler Öğretmenliği	4	TS-1	60	2		1	45800	5850	353,46836	1	1	1									69,74410	67,74876	67,68919
105310107	Türkçe Öğretmenliği	4	TS-2	60	2		1	19100	3600	393,30662	2	4	2									71,32890	68,33518	69,08891
	Fen-Edebiyat Fakültesi																							
105310143	Biyoloji	4	MF-2	15	1		46	191000	---	249,46795	6	7	3									65,63192	63,14087	62,73148
105310443	Felsefe	4	TM-3	60	2		17, 21, 86	296000	---	269,48090	1	2	2									60,72318	62,36855	
105330244	Felsefe (İÖ)	4	TM-3	60	2		2, 17, 21, 86	356000	---	255,80406	-	-	-									60,72318	62,36855	
105310479	İngiliz Dili ve Edebiyatı	4	DİL-1	40	1		17, 21	17200	---	340,68859	-	-	4									59,80253	64,70686	55,82169
105310179	Matematik	4	MF-1	70	2		46	251000	---	222,49780	12	3	10									72,22510	69,94723	65,11506
105310682	Moleküler Biyoloji ve Genetik (İngilizce)	4	MF-3	40	1		17, 21, 28	175000	---	258,95869	1	-	2									68,02247	74,92360	
105310188	Sosyoloji	4	TM-3	70	2			159000	---	310,98888	5	5	3									67,06392	65,37506	60,71890
105330102	Sosyoloji (İÖ)	4	TM-3	70	2		2	229000	---	287,41371	-	-	-									67,06392	65,37506	60,71890
105310197	Tarih	4	TS-2	70	2			115000	---	318,74460	4	1	6									67,02416	62,31814	65,13938
105330226	Tarih (İÖ)	4	TS-2	70	2		2	156000	---	302,24889	-	-	-									67,02416	62,31814	65,13938

TABLE-4. Merkezi Yerleştirme İle Öğrenci Alan Yükseköğretim Lisans Programları

PROGRAM KODU (1)	PROGRAM ADI (2)	ÖGR. SÜRE (3)	PUAN TÜRÜ (4)	GENEL KONT. (5)	OK.BİR KONT. (6)	MEB (7)	ÖZEL KOŞUL VE AÇIKLAMALAR (8)	2015-ÖSYS 0,12BAŞARI SIRASI (9)	2015-ÖSYS EK PUANLI B.SIRA (10)	2015-ÖSYS EN KÜÇÜK PUAN (11)	P.DR. SAYI (12)	D..DR. SAYI (13)	Y.D.DR. SAYISI (14)	GRV (15)	AKREDİTE (16)	TUS TT1 (17)	TUS TT2 (18)	TUS KTP (19)	DUS (20)	AB AYP (21)	KPSS-1 (22)	KPSS-2 (23)	KPSS-3 (24)	
105310204	Türk Dili ve Edebiyatı	4	TS-2	70	2			61300	---	348,90490	2	3	5									68,94348	67,07102	68,07629
105330156	Türk Dili ve Edebiyatı (İÖ)	4	TS-2	70	2		2	94300	---	328,95773	-	-	-									68,94348	67,07102	68,07629
	Güzel Sanatlar ve Tasarım Fakültesi																							
105310488	Peyzaj Mimarlığı	4	MF-4	45	2			247000	---	219,56063	-	1	3									63,15545	61,70416	
105310461	Hukuk Fakültesi	4	TM-3	200	5		10	23900	---	398,97330	1	2	6							53,24671		75,97102	70,25546	
	İktisadi ve İdari Bilimler Fakültesi																							
105310213	Ekonometri	4	TM-1	60	2		46	375000	---	236,87191	1	1	4									64,38989	61,91447	
105330262	Ekonometri (İÖ)	4	TM-1	60	2		2, 46	432000	---	225,46165	-	-	-									64,38989	61,91447	
105310222	İktisat	4	TM-1	100	3		46	333000	---	245,32877	5	3	3									64,65997	62,05315	
105330111	İktisat (İÖ)	4	TM-1	100	3		2, 46	408000	---	230,49408	-	-	-									64,65997	62,05315	
105310231	İşletme	4	TM-1	110	3		46	344000	---	243,05014	5	9	9									65,33585	62,50333	68,44642
105330129	İşletme (İÖ)	4	TM-1	110	3		2, 46	425000	---	226,99603	-	-	-									65,33585	62,50333	68,44642
105310585	Maliye	4	TM-1	55	2		46	185000	---	285,13722	-	2	1									58,00554	55,80899	
105330314	Maliye (İÖ)	4	TM-1	55	2		2, 46	259000	---	262,60875	-	-	-									58,00554	55,80899	
105310249	Siyaset Bilimi ve Kamu Yönetimi	4	TM-3	100	3		46	...	---	****	4	5	6									58,71083	58,98931	
105330138	Siyaset Bilimi ve Kamu Yönetimi (İÖ)	4	TM-3	100	3		2, 46	...	---	****	-	-	-									58,71083	58,98931	
105310522	Siyaset Bilimi ve Kamu Yönetimi (Uzaktan Öğretim)	4	TM-3	100	3		226	...	---	****	-	-	-									58,71083	58,98931	
105310391	Uluslararası İlişkiler	4	TM-3	70	2		15, 17, 86	...	---	****	1	-	4									68,66260	64,92458	
105330298	Uluslararası İlişkiler (İÖ)	4	TM-3	70	2		2, 15, 17, 86	...	---	****	-	-	-									68,66260	64,92458	
105310743	Uluslararası Ticaret ve İşletmecilik (İngilizce)	4	TM-1	40	1		17, 21, 28	...	---	----	-	1	3											
	İlahiyat Fakültesi																							
105310594	İlahiyat	4	YGS-4	160	4		1, 17, 121, 708	114000	33000	353,30418	7	7	19									61,17162	61,71783	60,11088
105330289	İlahiyat (İÖ)	4	YGS-4	140	4		1, 2, 17, 121, 708	175000	47700	334,61207	-	-	-									61,17162	61,71783	60,11088
	İletişim Fakültesi																							
105310716	Gazetecilik	4	TS-2	60	2			...	---	----	-	-	3											
105310504	Halkla İlişkiler ve Tanıtım	4	TS-2	55	2			...	---	****	-	-	5									66,53032	63,16804	78,39475
105330271	Halkla İlişkiler ve Tanıtım (İÖ)	4	TS-2	55	2		2	...	---	****	-	-	-									66,53032	63,16804	78,39475
105310601	Halkla İlişkiler ve Tanıtım (Uzaktan Öğretim)	4	TS-2	100	3		226	...	---	****	-	-	-									66,53032	63,16804	78,39475
	Mühendislik Fakültesi																							
105310425	Bilgisayar Mühendisliği	4	MF-4	60	2		16, 46	141000	---	276,09537	1	2	5									76,28039	71,87615	
105330323	Bilgisayar Mühendisliği (İÖ)	4	MF-4	60	2		2, 16	187000	---	249,13281	-	-	-									76,28039	71,87615	
105310725	Biyomedikal Mühendisliği	4	MF-4	60	2		16	...	---	----	1	-	7											
105310258	Elektrik-Elektronik Mühendisliği	4	MF-4	60	2		16, 17, 21, 86	114000	---	296,35742	4	2	3									71,88324	73,20889	
105330147	Elektrik-Elektronik Mühendisliği (İÖ)	4	MF-4	60	2		2, 16, 17, 21, 86	150000	---	269,67609	-	-	-									71,88324	73,20889	
105310267	Gıda Mühendisliği	4	MF-4	60	2		16, 46	205000	---	240,50096	2	1	4									69,12596	68,68776	
105310434	İnşaat Mühendisliği	4	MF-4	60	2		16, 46	76400	---	333,93325	1	3	4									74,04976	66,86357	
105330235	İnşaat Mühendisliği (İÖ)	4	MF-4	60	2		2, 16, 46	102000	---	307,08560	-	-	-									74,04976	66,86357	
105310276	Kimya Mühendisliği	4	MF-4	60	2		16, 46	248000	---	216,68607	6	5	2									66,27802	66,05619	64,96911
105310285	Maden Mühendisliği	4	MF-4	15	1		16, 46	...	---	----	5	2	2									60,56188	60,05184	
105310294	Makine Mühendisliği	4	MF-4	60	2		16, 46	156000	---	266,36213	3	3	5									68,34744	67,52429	
105330217	Makine Mühendisliği (İÖ)	4	MF-4	60	2		2, 16, 46	182000	---	251,47403	-	-	-									68,34744	67,52429	
	Sağlık Bilimleri Fakültesi																							
105310797	Çocuk Gelişimi	4	TM-3	60	2			...	---	----	-	-	3											
105310752	Ebelik	4	MF-3	50	2		38, 78	...	---	----	-	-	3	*										
105310761	Fizyoterapi ve Rehabilitasyon	4	MF-3	71	2			...	---	----	-	-	3	*										

TABLE-4. Merkezi Yerleştirme İle Öğrenci Alan Yükseköğretim Lisans Programları

PROGRAM KODU (1)	PROGRAM ADI (2)	ÖĞR. SÜRE (3)	PUAN TÜRÜ (4)	GENEL KONT. (5)	OK.BİR KONT. (6)	MEB (7)	ÖZEL KOŞUL VE AÇIKLAMALAR (8)	2015-ÖSYS 0,12BAŞARI SIRASI (9)	2015-ÖSYS EK PUANLI B.SIRA (10)	2015-ÖSYS EN KÜÇÜK PUAN (11)	P.DR. SAYI (12)	D..DR. SAYI (13)	Y.D.DR. SAYISI (14)	GRV (15)	AKREDİTE (16)	TUS TT1 (17)	TUS TT2 (18)	TUS KTP (19)	DUS (20)	AB AYP (21)	KPSS-1 (22)	KPSS-2 (23)	KPSS-3 (24)	
105310779	Hemşirelik	4	MF-3	160	4		38	...	---	----	1	3	7											
105330332	Hemşirelik (İÖ)	4	MF-3	100	3		2, 38	...	---	----	-	-	-											
105310788	Odyoloji	4	MF-3	60	2			...	---	----	-	-	3	*										
105310567	Tıp Fakültesi	6	MF-3	150	4		5	10800	---	454,78410	104	73	74			49,72050		49,62836						
105310691	Tıp Fakültesi (KKTC Uyrıklı)	6	MF-3	1			5, 90	27000	---	415,19866	-	-	-			49,72050		49,62836						
105310301	Tıp Fakültesi (İngilizce)	6	MF-3	60	2		5, 15, 17, 28	14000	---	445,09113	-	-	-			49,72050		49,62836						
	Ziraat Fakültesi																							
105310497	Bahçe Bitkileri	4	MF-2	45	2				---		3	-	1									52,71816		
105310628	Bitki Koruma	4	MF-2	30	1			219000	---	236,33239	2	-	4											
	Beden Eğitimi ve Spor Yüksekokulu																							
105310707	Spor Yöneticiliği	4	YGS-5	50	2		1	331000	49300	300,77370	-	1	3									56,96251		
	ISKENDERUN TEKNİK ÜNİVERSİTESİ (HATAY)																							
	Elektrik-Elektronik Fakültesi																							
110710034	Bilgisayar Mühendisliği	4	MF-4	60	2		16	169000	---	258,79287	-	-	4											
110730038	Bilgisayar Mühendisliği (İÖ)	4	MF-4	60	2		2, 16	196000	---	244,49743	-	-	-											
110710025	Elektrik-Elektronik Mühendisliği	4	MF-4	60	2		16	144000	---	274,19913	-	1	10											
110730029	Elektrik-Elektronik Mühendisliği (İÖ)	4	MF-4	60	2		2, 16	173000	---	256,25977	-	-	-											
	İnşaat Fakültesi																							
110710043	İnşaat Mühendisliği	4	MF-4	80	2		16	120000	---	291,94313	1	7	9											
110730047	İnşaat Mühendisliği (İÖ)	4	MF-4	80	2		2, 16	138000	---	278,27053	-	-	-											
	Makine Fakültesi																							
110710052	Makine Mühendisliği	4	MF-4	90	3		16	175000	---	255,21635	4	2	6											
110730056	Makine Mühendisliği (İÖ)	4	MF-4	90	3		2, 16	197000	---	244,03847	-	-	-											
110710061	Petrol ve Doğalgaz Mühendisliği	4	MF-4	50	2		16	205000	---	240,36325	1	1	4											
110730065	Petrol ve Doğalgaz Mühendisliği (İÖ)	4	MF-4	50	2		2, 16	242000	---	223,23553	-	-	-											
	Teknoloji Fakültesi																							
110710097	Metalurji ve Malzeme Mühendisliği	4	MF-4	40	1		16	235000	---	227,09765	-	-	6											
	Sivil Havacılık Yüksekokulu																							
110710113	Havacılık Yönetimi	4	YGS-6	60	2		1, 41, 49	...	---	----	-	-	3	*										
110730092	Havacılık Yönetimi (İÖ)	4	YGS-6	60	2		1, 2, 41, 49	...	---	----	-	-	-											
	Turizm İşletmeciliği ve Otelcilik Yüksekokulu																							
110710088	Seyahat İşletmeciliği	4	YGS-6	60	2		1	1005258	158000	218,03044	-	-	3	*										
110710079	Turizm ve Otel İşletmeciliği	4	YGS-6	80	2		1	832000	155000	230,36111	-	-	3	*										
110730074	Turizm ve Otel İşletmeciliği (İÖ)	4	YGS-6	80	2		1, 2				-	-	-											
	İSTANBUL 29 MAYIS ÜNİVERSİTESİ																							
	Edebiyat Fakültesi																							
202210028	Felsefe (Tam Burslu)	4	TM-3	3			3, 17, 21, 86, 714	193000	---	298,86375	3	1	3									68,58051	61,49254	
202210073	Felsefe (%50 Burslu)	4	TM-3	17			3, 17, 21, 86, 714	360000	---	254,93095	-	-	-									68,58051	61,49254	
202210276	Mütercim-Tercümanlık (Arapça) (Tam Burslu)	4	DİL-3	3			3, 17, 121, 708, 714	7730	---	407,88499	1	-	3											
202210285	Mütercim-Tercümanlık (Arapça) (%50 Burslu)	4	DİL-3	27			3, 17, 121, 708, 714	31300	---	330,81624	-	-	-											
202210301	Mütercim-Tercümanlık (İngilizce) (Tam Burslu)	4	DİL-1	4			3, 17, 21, 28, 714	3430	---	441,95781	2	-	4											

TABLO-4. Merkezi Yerleştirme İle Öğrenci Alan Yükseköğretim Lisans Programları

PROGRAM KODU (1)	PROGRAM ADI (2)	ÖĞR. SÜRE (3)	PUAN TÜRÜ (4)	GENEL KONT. (5)	OK.BİR KONT. (6)	MEB (7)	ÖZEL KOŞUL VE AÇIKLAMALAR (8)	2015-ÖSYS 0,12BAŞARI SIRASI (9)	2015-ÖSYS EK PUANLI B.SIRA (10)	2015-ÖSYS EN KÜÇÜK PUAN (11)	P.DR. SAYI (12)	D..DR. SAYI (13)	Y.D.DR. SAYISI (14)	GRV (15)	AKREDİTE (16)	TUS TT1 (17)	TUS TT2 (18)	TUS KTP (19)	DUS (20)	AB AYP (21)	KPSS-1 (22)	KPSS-2 (23)	KPSS-3 (24)		
202210294	Mütercim-Tercümanlık (İngilizce) (%50 Burslu)	4	DİL-1	26			3, 17, 21, 28, 714	21600	---	317,38668	-	-	-												
202210319	Mütercim-Tercümanlık (İngilizce) (%25 Burslu)	4	DİL-1	5			3, 17, 21, 28, 714	26900	---	294,15714	-	-	-												
202210249	Psikoloji (Tam Burslu)	4	TM-3	4			3, 17, 21, 86, 714	15700	---	411,80938	1	-	3												
202210258	Psikoloji (%50 Burslu)	4	TM-3	11			3, 17, 21, 86, 714	62000	---	362,20647	-	-	-												
202210267	Psikoloji (%25 Burslu)	4	TM-3	20			3, 17, 21, 86, 714	108000	---	333,78769	-	-	-												
202210046	Tarih (Tam Burslu)	4	TS-2	3			3, 17, 21, 86, 714	5780	---	428,08120	4	-	3								65,99832	66,58591	65,54351		
202210082	Tarih (%50 Burslu)	4	TS-2	22			3, 17, 21, 86, 714	140000	---	308,24584	-	-	-								65,99832	66,58591	65,54351		
202210064	Türk Dili ve Edebiyatı (Tam Burslu)	4	TS-2	3			3, 17, 21, 86, 714	6620	---	424,50719	4	-	3								67,34326		66,48463		
202210091	Türk Dili ve Edebiyatı (%50 Burslu)	4	TS-2	22			3, 17, 21, 86, 714	83500	---	334,79984	-	-	-								67,34326		66,48463		
	İktisadi ve İdari Bilimler Fakültesi																								
202210213	Ekonomi (İngilizce) (Tam Burslu)	4	TM-1	3			3, 17, 21, 28, 714	73800	---	344,01523	-	-	4												
202210222	Ekonomi (İngilizce) (%50 Burslu)	4	TM-1	17			3, 17, 21, 28, 714		---		-	-	-												
202210152	Siyaset Bilimi ve Uluslararası İlişkiler (İngilizce) (Tam Burslu)	4	TM-3	3			3, 17, 21, 28, 714	...	---	****	1	1	2												
202210161	Siyaset Bilimi ve Uluslararası İlişkiler (İngilizce) (%50 Burslu)	4	TM-3	22			3, 17, 21, 28, 714	...	---	****	-	-	-												
202210179	Siyaset Bilimi ve Uluslararası İlişkiler (İngilizce) (%25 Burslu)	4	TM-3	5			3, 17, 21, 28, 714	...	---	****	-	-	-												
202210188	Sosyal Hizmet (Tam Burslu)	4	TM-3	3			3, 46, 108, 714	41200	---	379,70520	-	-	3												
202210197	Sosyal Hizmet (%50 Burslu)	4	TM-3	22			3, 46, 108, 714	106000	---	335,02899	-	-	-												
202210204	Sosyal Hizmet (%25 Burslu)	4	TM-3	5			3, 46, 108, 714	131000	---	323,02921	-	-	-												
	Uluslararası İslam ve Din Bilimleri Fakültesi																								
202210107	İslam ve Din Bilimleri (Tam Burslu)	4	YGS-4	3			1, 3, 17, 121, 708, 714	7610	1730	450,68006	7	2	3												
202210116	İslam ve Din Bilimleri (%50 Burslu)	4	YGS-4	27			1, 3, 17, 121, 708, 714	75500	22900	370,00613	-	-	-												
	İSTANBUL AREL ÜNİVERSİTESİ																								
	Fen-Edebiyat Fakültesi																								
202311007	Moleküler Biyoloji ve Genetik (İngilizce) (Ücretli)	4	MF-3	2			17, 21, 28, 215		---		-	-	-												
202311016	Moleküler Biyoloji ve Genetik (İngilizce) (Tam Burslu)	4	MF-3	10			3, 17, 21, 28, 215	75700	---	339,25778	-	1	3												
202311025	Moleküler Biyoloji ve Genetik (İngilizce) (%50 Burslu)	4	MF-3	10			3, 17, 21, 28, 215		---		-	-	-												
202311034	Moleküler Biyoloji ve Genetik (İngilizce) (%25 Burslu)	4	MF-3	2			3, 17, 21, 28, 215	254000	---	221,96457	-	-	-												
202310187	Mütercim-Tercümanlık (İngilizce) (Tam Burslu)	4	DİL-1	4			3, 17, 21, 28, 215	3920	---	437,26623	-	-	3								52,44082	57,40883	42,46182		

TABLE-4. Merkezi Yerleştirme İle Öğrenci Alan Yükseköğretim Lisans Programları

PROGRAM KODU (1)	PROGRAM ADI (2)	ÖGR. SÜRE (3)	PUAN TÜRÜ (4)	GENEL KONT. (5)	OK.BİR KONT. (6)	MEB (7)	ÖZEL KOŞUL VE AÇIKLAMALAR (8)	2015-ÖSYS 0,12BAŞARI SIRASI (9)	2015-ÖSYS EK PUANLI B.SIRA (10)	2015-ÖSYS EN KÜÇÜK PUAN (11)	P.DR. SAYI (12)	D.DR. SAYI (13)	Y.D.DR. SAYISI (14)	GRV (15)	AKREDİTE (16)	TUS TT1 (17)	TUS TT2 (18)	TUS KTP (19)	DUS (20)	AB AYP (21)	KPSS-1 (22)	KPSS-2 (23)	KPSS-3 (24)	
202310503	Mütercim-Tercümanlık (İngilizce) (%50 Burslu)	4	DİL-1	40			3, 17, 21, 28, 215	47100	---	231,00186	-	-	-									52,44082	57,40883	42,46182
202310699	Psikoloji (Ücretli)	4	TM-3	73			46, 215	327000	---	262,15497	-	-	-									59,08311	64,52783	53,74961
202310706	Psikoloji (Tam Burslu)	4	TM-3	10			3, 46, 215	32500	---	388,61167	7	3	10									59,08311	64,52783	53,74961
202310715	Psikoloji (%50 Burslu)	4	TM-3	6			3, 46, 215	63100	---	361,45233	-	-	-									59,08311	64,52783	53,74961
202310848	Psikoloji (%25 Burslu)	4	TM-3	11			3, 46, 215	154000	---	312,94007	-	-	-									59,08311	64,52783	53,74961
202311088	Sosyoloji (Ücretli)	4	TM-3	2			46, 215	506000	---	223,38363	-	-	-											
202311097	Sosyoloji (Tam Burslu)	4	TM-3	5			3, 46, 215	98700	---	338,98135	2	-	4											
202311104	Sosyoloji (%50 Burslu)	4	TM-3	45			3, 46, 215	486000	---	228,43311	-	-	-											
202311273	Sosyoloji (%25 Burslu)	4	TM-3	2			3, 46, 215	499000	---	225,09263	-	-	-											
202310151	Türk Dili ve Edebiyatı (Ücretli)	4	TS-2	2			46, 215	317000	---	255,37018	-	-	-									58,94515	60,27510	56,90972
202310169	Türk Dili ve Edebiyatı (Tam Burslu)	4	TS-2	3			3, 46, 215	37000	---	369,71568	2	-	4									58,94515	60,27510	56,90972
202310521	Türk Dili ve Edebiyatı (%50 Burslu)	4	TS-2	25			3, 46, 215	245000	---	273,69368	-	-	-									58,94515	60,27510	56,90972
202310539	Türk Dili ve Edebiyatı (%25 Burslu)	4	TS-2	4			3, 46, 215	278000	---	264,91025	-	-	-									58,94515	60,27510	56,90972
	İktisadi ve İdari Bilimler Fakültesi																							
202310072	İşletme (Ücretli)	4	TM-1	2			46, 215		---		-	-	-									59,16818	59,46470	54,32401
202310081	İşletme (Tam Burslu)	4	TM-1	8			3, 46, 215	148000	---	299,96713	3	-	3									59,16818	59,46470	54,32401
202310099	İşletme (%50 Burslu)	4	TM-1	18			3, 46, 215		---		-	-	-									59,16818	59,46470	54,32401
202310857	İşletme (%25 Burslu)	4	TM-1	2			3, 46, 215		---		-	-	-									59,16818	59,46470	54,32401
202310239	İşletme (İngilizce) (Ücretli)	4	TM-1	2			17, 21, 28, 215		---		-	-	-									59,16818	59,46470	54,32401
202310248	İşletme (İngilizce) (Tam Burslu)	4	TM-1	8			3, 17, 21, 28, 215	122000	---	312,59309	1	2	3									59,16818	59,46470	54,32401
202310548	İşletme (İngilizce) (%50 Burslu)	4	TM-1	18			3, 17, 21, 28, 215		---		-	-	-									59,16818	59,46470	54,32401
202310866	İşletme (İngilizce) (%25 Burslu)	4	TM-1	2			3, 17, 21, 28, 215		---		-	-	-									59,16818	59,46470	54,32401
202311316	Siyaset Bilimi ve Kamu Yönetimi (Ücretli)	4	TM-3	4			46, 215	---	---	----	-	-	-									73,17076	66,81123	
202311325	Siyaset Bilimi ve Kamu Yönetimi (Tam Burslu)	4	TM-3	6			3, 46, 215	---	---	----	1	-	3									73,17076	66,81123	
202311334	Siyaset Bilimi ve Kamu Yönetimi (%50 Burslu)	4	TM-3	49			3, 46, 215	---	---	----	-	-	-									73,17076	66,81123	
202311458	Siyaset Bilimi ve Kamu Yönetimi (%25 Burslu)	4	TM-3	5			3, 46, 215	---	---	----	-	-	-									73,17076	66,81123	
202310106	Uluslararası İlişkiler (Ücretli)	4	TM-3	2			46, 215	---	---	----	-	-	-									60,70035	61,76534	
202310115	Uluslararası İlişkiler (Tam Burslu)	4	TM-3	6			3, 46, 215	---	---	----	2	-	2									60,70035	61,76534	
202310124	Uluslararası İlişkiler (%50 Burslu)	4	TM-3	54			3, 46, 215	---	---	----	-	-	-									60,70035	61,76534	
202310884	Uluslararası İlişkiler (%25 Burslu)	4	TM-3	2			3, 46, 215	---	---	----	-	-	-									60,70035	61,76534	
202310257	Uluslararası İlişkiler (İngilizce) (Ücretli)	4	TM-3	2			17, 21, 28, 215	---	---	----	-	-	-									60,70035	61,76534	
202310266	Uluslararası İlişkiler (İngilizce) (Tam Burslu)	4	TM-3	5			3, 17, 21, 28, 215	---	---	----	-	1	2									60,70035	61,76534	
202310557	Uluslararası İlişkiler (İngilizce) (%50 Burslu)	4	TM-3	45			3, 17, 21, 28, 215	---	---	----	-	-	-									60,70035	61,76534	
202310875	Uluslararası İlişkiler (İngilizce) (%25 Burslu)	4	TM-3	2			3, 17, 21, 28, 215	---	---	----	-	-	-									60,70035	61,76534	

TABLE-4. Merkezi Yerleştirme İle Öğrenci Alan Yükseköğretim Lisans Programları

PROGRAM KODU (1)	PROGRAM ADI (2)	ÖGR. SÜRE (3)	PUAN TÜRÜ (4)	GENEL KONT. (5)	OK.BİR KONT. (6)	MEB (7)	ÖZEL KOŞUL VE AÇIKLAMALAR (8)	2015-ÖSYS 0,12BAŞARI SIRASI (9)	2015-ÖSYS EK PUANLI B.SIRA (10)	2015-ÖSYS EN KÜÇÜK PUAN (11)	P.DR. SAYI (12)	D..DR. SAYI (13)	Y.D.DR. SAYISI (14)	GRV (15)	AKREDİTE (16)	TUS TT1 (17)	TUS TT2 (18)	TUS KTP (19)	DUS (20)	AB AYP (21)	KPSS-1 (22)	KPSS-2 (23)	KPSS-3 (24)	
202311113	Uluslararası Ticaret ve Finans (İngilizce) (Ücretli)	4	TM-1	2			17, 21, 28, 215		---		-	-	-											
202311122	Uluslararası Ticaret ve Finans (İngilizce) (Tam Burslu)	4	TM-1	3			3, 17, 21, 28, 215	131000	---	308,09655	2	-	3											
202311131	Uluslararası Ticaret ve Finans (İngilizce) (%50 Burslu)	4	TM-1	27			3, 17, 21, 28, 215		---		-	-	-											
202311282	Uluslararası Ticaret ve Finans (İngilizce) (%25 Burslu)	4	TM-1	2			3, 17, 21, 28, 215		---		-	-	-											
İletişim Fakültesi																								
202310399	Gazetecilik (Ücretli)	4	TS-2	2			46, 215	---	---	****	-	-	-								56,03949	56,90758		
202310406	Gazetecilik (Tam Burslu)	4	TS-2	3			3, 46, 215	---	---	****	-	1	2								56,03949	56,90758		
202310893	Gazetecilik (%50 Burslu)	4	TS-2	26			3, 46, 215	---	---	****	-	-	-								56,03949	56,90758		
202310415	Gazetecilik (%25 Burslu)	4	TS-2	3			3, 46, 215	---	---	****	-	-	-								56,03949	56,90758		
202310803	Görsel İletişim Tasarımı (Ücretli)	4	TS-2	2			46, 215	---	---	****	-	-	-									67,03328		
202310812	Görsel İletişim Tasarımı (Tam Burslu)	4	TS-2	3			3, 46, 215	---	---	****	1	1	1									67,03328		
202310821	Görsel İletişim Tasarımı (%50 Burslu)	4	TS-2	26			3, 46, 215	---	---	****	-	-	-									67,03328		
202310839	Görsel İletişim Tasarımı (%25 Burslu)	4	TS-2	3			3, 46, 215	---	---	****	-	-	-									67,03328		
202310275	Halkla İlişkiler ve Reklamcılık (Ücretli)	4	TS-2	2			46, 215	---	---	****	-	-	-									54,27898		
202310284	Halkla İlişkiler ve Reklamcılık (Tam Burslu)	4	TS-2	5			3, 46, 215	---	---	****	-	-	3									54,27898		
202310566	Halkla İlişkiler ve Reklamcılık (%50 Burslu)	4	TS-2	44			3, 46, 215	---	---	****	-	-	-									54,27898		
202310575	Halkla İlişkiler ve Reklamcılık (%25 Burslu)	4	TS-2	3			3, 46, 215	---	---	****	-	-	-									54,27898		
202311343	Medya ve İletişim Sistemleri (Ücretli)	4	TS-2	2			46, 215	---	---	****	-	-	-											
202311352	Medya ve İletişim Sistemleri (Tam Burslu)	4	TS-2	3			3, 46, 215	---	---	****	-	-	3											
202311361	Medya ve İletişim Sistemleri (%50 Burslu)	4	TS-2	29			3, 46, 215	---	---	****	-	-	-											
202310293	Radyo, Televizyon ve Sinema (Ücretli)	4	TS-2	4			46, 215	---	---	****	-	-	-									52,74393	46,46360	
202310309	Radyo, Televizyon ve Sinema (Tam Burslu)	4	TS-2	5			3, 46, 215	---	---	****	-	-	3									52,74393	46,46360	
202310584	Radyo, Televizyon ve Sinema (%50 Burslu)	4	TS-2	40			3, 46, 215	---	---	****	-	-	-									52,74393	46,46360	
202310593	Radyo, Televizyon ve Sinema (%25 Burslu)	4	TS-2	5			3, 46, 215	---	---	****	-	-	-									52,74393	46,46360	
Mühendislik-Mimarlık Fakültesi																								
202311467	Bilgisayar Mühendisliği (Ücretli)	4	MF-4	1			16, 46, 215	---	---	---	-	-	-									51,31168		
202311476	Bilgisayar Mühendisliği (Tam Burslu)	4	MF-4	2			3, 16, 46, 215	63500	---	349,89862	-	-	3									51,31168		
202311485	Bilgisayar Mühendisliği (%50 Burslu)	4	MF-4	19			3, 16, 46, 215	---	---	---	-	-	-									51,31168		
202311494	Bilgisayar Mühendisliği (%25 Burslu)	4	MF-4	2			3, 16, 46, 215	---	---	---	-	-	-									51,31168		
202310424	Bilgisayar Mühendisliği (İngilizce) (Ücretli)	4	MF-4	1			16, 17, 21, 28, 215	---	---	---	-	-	-									51,31168		

TABLO-4. Merkezi Yerleştirme İle Öğrenci Alan Yükseköğretim Lisans Programları

PROGRAM KODU (1)	PROGRAM ADI (2)	ÖĞR. SÜRE (3)	PUAN TÜRÜ (4)	GENEL KONT. (5)	OK.BİR KONT. (6)	MEB (7)	ÖZEL KOŞUL VE AÇIKLAMALAR (8)	2015-ÖSYS 0,12BAŞARI SIRASI (9)	2015-ÖSYS EK PUANLI B.SIRA (10)	2015-ÖSYS EN KÜÇÜK PUAN (11)	P.DR. SAYI (12)	D..DR. SAYI (13)	Y.D.DR. SAYISI (14)	GRV (15)	AKREDİTE (16)	TUS TT1 (17)	TUS TT2 (18)	TUS KTP (19)	DUS (20)	AB AYP (21)	KPSS-1 (22)	KPSS-2 (23)	KPSS-3 (24)	
202310433	Bilgisayar Mühendisliği (İngilizce) (Tam Burslu)	4	MF-4	2			3, 16, 17, 21, 28, 215	60700	---	353,69596	-	-	3									51,31168		
202310909	Bilgisayar Mühendisliği (İngilizce) (%50 Burslu)	4	MF-4	19			3, 16, 17, 21, 28, 215		---		-	-	-									51,31168		
202310442	Bilgisayar Mühendisliği (İngilizce) (%25 Burslu)	4	MF-4	2			3, 16, 17, 21, 28, 215		---		-	-	-									51,31168		
202311582	Biyomedikal Mühendisliği (Ücretli)	4	MF-4	1			16, 46, 215		---		-	-	-											
202311591	Biyomedikal Mühendisliği (Tam Burslu)	4	MF-4	8			3, 16, 46, 215	71700	---	339,51361	-	-	4											
202311607	Biyomedikal Mühendisliği (%50 Burslu)	4	MF-4	19			3, 16, 46, 215		---		-	-	-											
202311616	Biyomedikal Mühendisliği (%25 Burslu)	4	MF-4	2			3, 16, 46, 215		---		-	-	-											
202311501	Elektrik-Elektronik Mühendisliği (Ücretli)	4	MF-4	1			16, 46, 215		---		-	-	-									62,66907	74,65976	
202311519	Elektrik-Elektronik Mühendisliği (Tam Burslu)	4	MF-4	8			3, 16, 46, 215	68600	---	343,34100	2	-	3									62,66907	74,65976	
202311528	Elektrik-Elektronik Mühendisliği (%50 Burslu)	4	MF-4	19			3, 16, 46, 215		---		-	-	-									62,66907	74,65976	
202311537	Elektrik-Elektronik Mühendisliği (%25 Burslu)	4	MF-4	2			3, 16, 46, 215		---		-	-	-									62,66907	74,65976	
202310212	Elektrik-Elektronik Mühendisliği (İngilizce) (Ücretli)	4	MF-4	1			16, 17, 21, 28, 215		---		-	-	-									62,66907	74,65976	
202310221	Elektrik-Elektronik Mühendisliği (İngilizce) (Tam Burslu)	4	MF-4	2			3, 16, 17, 21, 28, 215	55500	---	360,75459	-	1	3									62,66907	74,65976	
202310609	Elektrik-Elektronik Mühendisliği (İngilizce) (%50 Burslu)	4	MF-4	19			3, 16, 17, 21, 28, 215		---		-	-	-									62,66907	74,65976	
202310918	Elektrik-Elektronik Mühendisliği (İngilizce) (%25 Burslu)	4	MF-4	2			3, 16, 17, 21, 28, 215		---		-	-	-									62,66907	74,65976	
202310196	Endüstri Mühendisliği (İngilizce) (Ücretli)	4	MF-4	2			16, 17, 21, 28, 215		---		-	-	-									58,50754		
202310203	Endüstri Mühendisliği (İngilizce) (Tam Burslu)	4	MF-4	3			3, 16, 17, 21, 28, 215	52800	---	364,69965	-	-	3									58,50754		
202310618	Endüstri Mühendisliği (İngilizce) (%50 Burslu)	4	MF-4	27			3, 16, 17, 21, 28, 215		---		-	-	-									58,50754		
202310927	Endüstri Mühendisliği (İngilizce) (%25 Burslu)	4	MF-4	2			3, 16, 17, 21, 28, 215		---		-	-	-									58,50754		
202310981	İç Mimarlık (Ücretli)	4	MF-4	2			46, 215		---		-	-	-											
202310999	İç Mimarlık (Tam Burslu)	4	MF-4	4			3, 46, 215	59500	---	355,28923	1	-	2											
202311404	İç Mimarlık (%50 Burslu)	4	MF-4	36			3, 46, 215	240000	---	224,33680	-	-	-											
202311413	İç Mimarlık (%25 Burslu)	4	MF-4	2			3, 46, 215	243000	---	222,69844	-	-	-											
202311149	İnşaat Mühendisliği (Ücretli)	4	MF-4	12			16, 46, 215		---		-	-	-											
202311158	İnşaat Mühendisliği (Tam Burslu)	4	MF-4	7			3, 16, 46, 215	58200	---	357,06036	3	-	4											
202311167	İnşaat Mühendisliği (%50 Burslu)	4	MF-4	38			3, 16, 46, 215	175000	---	255,44077	-	-	-											
202311291	İnşaat Mühendisliği (%25 Burslu)	4	MF-4	15			3, 16, 46, 215	245000	---	220,94632	-	-	-											
202311176	Makine Mühendisliği (Ücretli)	4	MF-4	1			16, 46, 215		---		-	-	-									49,97151		
202311185	Makine Mühendisliği (Tam Burslu)	4	MF-4	8			3, 16, 46, 215	72200	---	338,94994	3	-	2									49,97151		
202311194	Makine Mühendisliği (%50 Burslu)	4	MF-4	19			3, 16, 46, 215		---		-	-	-									49,97151		

TABLO-4. Merkezi Yerleştirme İle Öğrenci Alan Yükseköğretim Lisans Programları

PROGRAM KODU (1)	PROGRAM ADI (2)	ÖĞR. SÜRE (3)	PUAN TÜRÜ (4)	GENEL KONT. (5)	OK.BİR KONT. (6)	MEB (7)	ÖZEL KOŞUL VE AÇIKLAMALAR (8)	2015-ÖSYS 0,12BAŞARI SIRASI (9)	2015-ÖSYS EK PUANLI B.SIRA (10)	2015-ÖSYS EN KÜÇÜK PUAN (11)	P.DR. SAYI (12)	D..DR. SAYI (13)	Y.D.DR. SAYISI (14)	GRV (15)	AKREDİTE (16)	TUS TT1 (17)	TUS TT2 (18)	TUS KTP (19)	DUS (20)	AB AYP (21)	KPSS-1 (22)	KPSS-2 (23)	KPSS-3 (24)
202311307	Makine Mühendisliği (%25 Burslu)	4	MF-4	2			3, 16, 46, 215		---		-	-	-								49,97151		
202310451	Mimarlık (Ücretli)	4	MF-4	30			13, 46, 215	240000	---	224,38299	-	-	-								67,05327		
202310469	Mimarlık (Tam Burslu)	4	MF-4	8			3, 13, 46, 215	41400	---	382,77992	3	-	3								67,05327		
202310936	Mimarlık (%50 Burslu)	4	MF-4	29			3, 13, 46, 215	110000	---	299,59976	-	-	-								67,05327		
202310478	Mimarlık (%25 Burslu)	4	MF-4	8			3, 13, 13, 46, 215	128000	---	285,08765	-	-	-								67,05327		
	Sağlık Bilimleri Yüksekokulu																						
202310724	Beslenme ve Diyetetik (Ücretli)	4	YGS-2	45			1, 46, 215	339000	56200	257,79702	-	-	-								69,21633	69,51374	
202310733	Beslenme ve Diyetetik (Tam Burslu)	4	YGS-2	7			1, 3, 46, 215	39500	8160	419,89096	-	-	5								69,21633	69,51374	
202310954	Beslenme ve Diyetetik (%50 Burslu)	4	YGS-2	22			1, 3, 46, 215	86300	16300	367,17936	-	-	-								69,21633	69,51374	
202311422	Çocuk Gelişimi (Ücretli)	4	YGS-5	29			1, 46, 215	854000	84900	245,50091	-	-	-								59,94298		
202311431	Çocuk Gelişimi (Tam Burslu)	4	YGS-5	9			1, 3, 46, 215	136000	28900	348,58689	-	-	4								59,94298		
202311449	Çocuk Gelişimi (%50 Burslu)	4	YGS-5	52			1, 3, 46, 215	362000	51900	295,88278	-	-	-								59,94298		
202311043	Fizyoterapi ve Rehabilitasyon (Ücretli)	4	YGS-2	55			1, 46, 215	368000	60500	252,40635	-	-	-								67,12215	61,47878	
202311052	Fizyoterapi ve Rehabilitasyon (Tam Burslu)	4	YGS-2	7			1, 3, 46, 215	26400	5540	439,50143	2	-	2								67,12215	61,47878	
202311061	Fizyoterapi ve Rehabilitasyon (%50 Burslu)	4	YGS-2	7			1, 3, 46, 215	42400	8700	415,87419	-	-	-								67,12215	61,47878	
202311079	Fizyoterapi ve Rehabilitasyon (%25 Burslu)	4	YGS-2	5			1, 3, 46, 215	108000	19600	348,61486	-	-	-								67,12215	61,47878	
202310742	Hemşirelik (Ücretli)	4	YGS-2	63			1, 38, 46, 215	535000	69500	229,90013	-	-	-								56,75243	55,60423	
202310751	Hemşirelik (Tam Burslu)	4	YGS-2	8			1, 3, 38, 46, 215	91300	17100	362,54843	6	1	2								56,75243	55,60423	
202310972	Hemşirelik (%50 Burslu)	4	YGS-2	7			1, 3, 38, 46, 215	197000	33600	297,43256	-	-	-								56,75243	55,60423	
202310963	Hemşirelik (%25 Burslu)	4	YGS-2	6			1, 3, 38, 46, 215	251000	42000	278,91852	-	-	-								56,75243	55,60423	
202311379	Sağlık Yönetimi (Ücretli)	4	YGS-6	7			1, 46, 215	1247164	159000	202,15685	-	-	-										
202311388	Sağlık Yönetimi (Tam Burslu)	4	YGS-6	5			1, 3, 46, 215	192000	37600	321,17391	1	-	2										
202311397	Sağlık Yönetimi (%50 Burslu)	4	YGS-6	42			1, 3, 46, 215	816000	154000	231,60775	-	-	-										
202311201	Sosyal Hizmet (Ücretli)	4	YGS-5	35			1, 46, 215	1077298	87500	228,07675	-	-	-										
202311219	Sosyal Hizmet (Tam Burslu)	4	YGS-5	6			1, 3, 46, 215	98700	22900	364,88071	-	-	3										
202311228	Sosyal Hizmet (%50 Burslu)	4	YGS-5	23			1, 3, 46, 215	534000	65100	274,38437	-	-	-										
	Uygulamalı Bilimler Yüksekokulu																						
202310318	Bankacılık ve Finans (Ücretli)	4	YGS-6	2			1, 46, 215				-	-	-										
202310327	Bankacılık ve Finans (Tam Burslu)	4	YGS-6	4			1, 3, 46, 215	222000	43100	311,61241	1	-	2										
202310627	Bankacılık ve Finans (%50 Burslu)	4	YGS-6	34			1, 3, 46, 215				-	-	-										
202310636	Bankacılık ve Finans (%25 Burslu)	4	YGS-6	4			1, 3, 46, 215				-	-	-										
202311546	Gayrimenkul ve Varlık Değerleme (Ücretli)	4	YGS-6	1			1, 46, 215				-	-	-										
202311555	Gayrimenkul ve Varlık Değerleme (Tam Burslu)	4	YGS-6	2			1, 3, 46, 215	181000	35600	325,14816	-	1	2										
202311564	Gayrimenkul ve Varlık Değerleme (%50 Burslu)	4	YGS-6	20			1, 3, 46, 215				-	-	-										
202311573	Gayrimenkul ve Varlık Değerleme (%25 Burslu)	4	YGS-6	1			1, 3, 46, 215				-	-	-										

TABLE-4. Merkezi Yerleştirme İle Öğrenci Alan Yükseköğretim Lisans Programları

PROGRAM KODU (1)	PROGRAM ADI (2)	ÖĞR. SÜRE (3)	PUAN TÜRÜ (4)	GENEL KONT. (5)	OK.BİR KONT. (6)	MEB (7)	ÖZEL KOŞUL VE AÇIKLAMALAR (8)	2015-ÖSYS 0,12BAŞARI SIRASI (9)	2015-ÖSYS EK PUANLI B.SIRA (10)	2015-ÖSYS EN KÜÇÜK PUAN (11)	P.DR. SAYI (12)	D..DR. SAYI (13)	Y.D.DR. SAYISI (14)	GRV (15)	AKREDİTE (16)	TUS TT1 (17)	TUS TT2 (18)	TUS KTP (19)	DUS (20)	AB AYP (21)	KPSS-1 (22)	KPSS-2 (23)	KPSS-3 (24)
202310336	Muhasebe Bilgi Sistemleri (Ücretli)	4	YGS-6	1			1, 46, 215				-	-	-								57,29477	56,99264	
202310345	Muhasebe Bilgi Sistemleri (Tam Burslu)	4	YGS-6	2			1, 3, 46, 215	239000	46200	306,89495	1	2	1								57,29477	56,99264	
202310645	Muhasebe Bilgi Sistemleri (%50 Burslu)	4	YGS-6	19			1, 3, 46, 215				-	-	-								57,29477	56,99264	
202310654	Muhasebe Bilgi Sistemleri (%25 Burslu)	4	YGS-6	2			1, 3, 46, 215				-	-	-								57,29477	56,99264	
202310363	Turizm ve Otelcilik (Ücretli)	4	YGS-6	1			1, 46, 215				-	-	-								52,64800		
202310354	Turizm ve Otelcilik (Tam Burslu)	4	YGS-6	2			1, 3, 46, 215	282000	55100	295,96354	2	-	4								52,64800		
202310663	Turizm ve Otelcilik (%50 Burslu)	4	YGS-6	19			1, 3, 46, 215				-	-	-								52,64800		
202310672	Turizm ve Otelcilik (%25 Burslu)	4	YGS-6	2			1, 3, 46, 215				-	-	-								52,64800		
202310372	Uluslararası Lojistik ve Taşımacılık (Ücretli)	4	YGS-6	6			1, 46, 215				-	-	-										
202310381	Uluslararası Lojistik ve Taşımacılık (Tam Burslu)	4	YGS-6	6			1, 3, 46, 215	240000	46400	306,57979	-	-	4										
202310681	Uluslararası Lojistik ve Taşımacılık (%50 Burslu)	4	YGS-6	47			1, 3, 46, 215	1045631	158000	215,31743	-	-	-										
202310945	Uluslararası Lojistik ve Taşımacılık (%25 Burslu)	4	YGS-6	5			1, 3, 46, 215				-	-	-										
	İSTANBUL AYDIN ÜNİVERSİTESİ																						
202411236	Diş Hekimliği Fakültesi (Ücretli)	5	MF-3	60			46, 52	44800	---	382,78731	-	-	-										
202411245	Diş Hekimliği Fakültesi (Tam Burslu)	5	MF-3	7			3, 46, 52	16000	---	439,81236	7	1	26										
202411306	Diş Hekimliği Fakültesi (%50 Burslu)	5	MF-3	2			3, 46, 52	17400	---	436,45591	-	-	-										
202411315	Diş Hekimliği Fakültesi (%25 Burslu)	5	MF-3	1			3, 46, 52	21000	---	427,84934	-	-	-										
	Eğitim Fakültesi																						
202412164	Arapça Öğretmenliği (Tam Burslu)	4	DİL-3	5			1, 3, 17, 52, 121	12600	2200	385,90819	3	-	2										
202412243	Arapça Öğretmenliği (%50 Burslu)	4	DİL-3	45			1, 3, 17, 52, 121	61900	8460	263,81227	-	-	-										
202410741	Bilgisayar ve Öğretim Teknolojileri Öğretmenliği (Tam Burslu)	4	YGS-1	5			1, 3, 46, 52	186000	3760	308,18717	1	-	2								62,66659	65,81954	
202410195	Bilgisayar ve Öğretim Teknolojileri Öğretmenliği (%50 Burslu)	4	YGS-1	45			1, 3, 46, 52				-	-	-								62,66659	65,81954	
202412349	İlköğretim Matematik Öğretmenliği (Ücretli)	4	MF-1	3			1, 46, 52				-	-	-										
202412358	İlköğretim Matematik Öğretmenliği (Tam Burslu)	4	MF-1	4			1, 3, 46, 52	52800	9930	365,96464	-	-	3										
202412376	İlköğretim Matematik Öğretmenliği (%50 Burslu)	4	MF-1	30			1, 3, 46, 52	206000	23500	243,03434	-	-	-										
202412385	İlköğretim Matematik Öğretmenliği (%25 Burslu)	4	MF-1	3			1, 3, 46, 52	233000	23600	231,34851	-	-	-										
202410538	İngilizce Öğretmenliği (İngilizce) (Ücretli)	4	DİL-1	8			1, 15, 17, 28, 52, 127	41500	3250	244,51099	-	-	-								59,18273	64,77348	56,33067

TABLO-4. Merkezi Yerleştirme İle Öğrenci Alan Yükseköğretim Lisans Programları

PROGRAM KODU (1)	PROGRAM ADI (2)	ÖGR. SÜRE (3)	PUAN TÜRÜ (4)	GENEL KONT. (5)	OK.BİR KONT. (6)	MEB (7)	ÖZEL KOŞUL VE AÇIKLAMALAR (8)	2015-ÖSYS 0,12BAŞARI SIRASI (9)	2015-ÖSYS EK PUANLI B.SIRA (10)	2015-ÖSYS EN KÜÇÜK PUAN (11)	P.DR. SAYI (12)	D..DR. SAYI (13)	Y.D.DR. SAYISI (14)	GRV (15)	AKREDİTE (16)	TUS TT1 (17)	TUS TT2 (18)	TUS KTP (19)	DUS (20)	AB AYP (21)	KPSS-1 (22)	KPSS-2 (23)	KPSS-3 (24)	
202410644	İngilizce Öğretmenliği (İngilizce) (Tam Burslu)	4	DİL-1	5			1, 3, 15, 17, 28, 52, 127	5240	662	424,91159	-	1	2									59,18273	64,77348	56,33067
202410653	İngilizce Öğretmenliği (İngilizce) (%50 Burslu)	4	DİL-1	34			1, 3, 15, 17, 28, 52, 127	23100	2100	310,39100	-	-	-									59,18273	64,77348	56,33067
202410662	İngilizce Öğretmenliği (İngilizce) (%25 Burslu)	4	DİL-1	3			1, 3, 15, 17, 28, 52, 127	33100	2850	270,22725	-	-	-									59,18273	64,77348	56,33067
202410556	Okul Öncesi Öğretmenliği (Ücretli)	4	YGS-5	35			1, 46, 52	1029495	87300	231,75088	-	-	-									60,22526	65,54854	
202410565	Okul Öncesi Öğretmenliği (Tam Burslu)	4	YGS-5	9			1, 3, 46, 52	109000	24700	359,75807	2	-	2									60,22526	65,54854	
202410671	Okul Öncesi Öğretmenliği (%50 Burslu)	4	YGS-5	20			1, 3, 46, 52	278000	44600	310,30436	-	-	-									60,22526	65,54854	
202410689	Okul Öncesi Öğretmenliği (%25 Burslu)	4	YGS-5	26			1, 3, 46, 52	611000	70700	266,54642	-	-	-									60,22526	65,54854	
202412649	Özel Eğitim Öğretmenliği (Ücretli)	4	YGS-4	41			1, 46, 52	----	-	-	-											
202412658	Özel Eğitim Öğretmenliği (Tam Burslu)	4	YGS-4	9			1, 3, 46, 52	----	2	-	4											
202412667	Özel Eğitim Öğretmenliği (%50 Burslu)	4	YGS-4	33			1, 3, 46, 52	----	-	-	-											
202412676	Özel Eğitim Öğretmenliği (%25 Burslu)	4	YGS-4	7			1, 3, 46, 52	----	-	-	-											
202410547	Rehberlik ve Psikolojik Danışmanlık (Ücretli)	4	TM-3	68			46, 52	323000	---	263,09217	-	-	-									66,72834	62,72267	63,59870
202410698	Rehberlik ve Psikolojik Danışmanlık (Tam Burslu)	4	TM-3	9			3, 46, 52	30900	---	390,45818	2	-	2									66,72834	62,72267	63,59870
202410705	Rehberlik ve Psikolojik Danışmanlık (%50 Burslu)	4	TM-3	5			3, 46, 52	56800	---	366,13122	-	-	-									66,72834	62,72267	63,59870
202410714	Rehberlik ve Psikolojik Danışmanlık (%25 Burslu)	4	TM-3	8			3, 46, 52	128000	---	324,28678	-	-	-									66,72834	62,72267	63,59870
202410574	Sınıf Öğretmenliği (Ücretli)	4	TM-2	32			1, 46, 52	451000	27200	227,73419	-	-	-									62,75477	66,20088	53,21361
202410583	Sınıf Öğretmenliği (Tam Burslu)	4	TM-2	9			1, 3, 46, 52	70300	15500	350,96250	3	-	2									62,75477	66,20088	53,21361
202410723	Sınıf Öğretmenliği (%50 Burslu)	4	TM-2	38			1, 3, 46, 52	171000	23500	296,87020	-	-	-									62,75477	66,20088	53,21361
202410732	Sınıf Öğretmenliği (%25 Burslu)	4	TM-2	11			1, 3, 46, 52	324000	27000	253,70774	-	-	-									62,75477	66,20088	53,21361
202411642	Türkçe Öğretmenliği (Ücretli)	4	TS-2	40			1, 46, 52	392000	14000	237,56812	-	-	-									62,11333		46,40796
202411651	Türkçe Öğretmenliği (Tam Burslu)	4	TS-2	7			1, 3, 46, 52	12800	2810	406,00626	2	-	1									62,11333		46,40796
202411669	Türkçe Öğretmenliği (%50 Burslu)	4	TS-2	10			1, 3, 46, 52	51000	5930	356,67357	-	-	-									62,11333		46,40796
202411678	Türkçe Öğretmenliği (%25 Burslu)	4	TS-2	13			1, 3, 46, 52	188000	9160	290,81421	-	-	-									62,11333		46,40796
	Fen-Edebiyat Fakültesi																							
202410768	İngiliz Dili ve Edebiyatı (İngilizce) (Tam Burslu)	4	DİL-1	4			3, 15, 17, 28, 52, 127	4570	---	430,86013	1	1	2		FEDEK							58,95685	64,21849	55,36646
202410026	İngiliz Dili ve Edebiyatı (İngilizce) (%50 Burslu)	4	DİL-1	36			3, 15, 17, 28, 52, 127	36800	---	258,09790	-	-	-		FEDEK							58,95685	64,21849	55,36646
202410035	Psikoloji (Ücretli)	4	TM-3	69			46, 52	289000	---	271,24008	-	-	-		FEDEK							61,33872	63,27867	55,66570
202410044	Psikoloji (Tam Burslu)	4	TM-3	10			3, 46, 52	25200	---	397,38333	1	-	4		FEDEK							61,33872	63,27867	55,66570
202410053	Psikoloji (%50 Burslu)	4	TM-3	12			3, 46, 52	63000	---	361,52609	-	-	-		FEDEK							61,33872	63,27867	55,66570
202410829	Psikoloji (%25 Burslu)	4	TM-3	9			3, 46, 52	112000	---	331,91972	-	-	-		FEDEK							61,33872	63,27867	55,66570
202411748	Sosyoloji (Ücretli)	4	TM-3	5			46, 52	507000	---	223,03086	-	-	-											

TABLO-4. Merkezi Yerleştirme İle Öğrenci Alan Yükseköğretim Lisans Programları

PROGRAM KODU (1)	PROGRAM ADI (2)	ÖĞR. SÜRE (3)	PUAN TÜRÜ (4)	GENEL KONT. (5)	OK.BİR KONT. (6)	MEB (7)	ÖZEL KOŞUL VE AÇIKLAMALAR (8)	2015-ÖSYS 0,12BAŞARI SIRASI (9)	2015-ÖSYS EK PUANLI B.SIRA (10)	2015-ÖSYS EN KÜÇÜK PUAN (11)	P.DR. SAYI (12)	D..DR. SAYI (13)	Y.D.DR. SAYISI (14)	GRV (15)	AKREDİTE (16)	TUS TT1 (17)	TUS TT2 (18)	TUS KTP (19)	DUS (20)	AB AYP (21)	KPSS-1 (22)	KPSS-2 (23)	KPSS-3 (24)		
202411757	Sosyoloji (Tam Burslu)	4	TM-3	5			3, 46, 52	88800	---	344,64558	2	-	2												
202411775	Sosyoloji (%50 Burslu)	4	TM-3	35			3, 46, 52	386000	---	249,21323	-	-	-												
202411784	Sosyoloji (%25 Burslu)	4	TM-3	5			3, 46, 52	495000	---	226,14059	-	-	-												
202412543	Tarih (Tam Burslu)	4	TS-2	4			3, 46, 52	50300	---	357,30231	1	-	2												
202412552	Tarih (%50 Burslu)	4	TS-2	36			3, 46, 52	429000	---	227,94207	-	-	-												
202410247	Türk Dili ve Edebiyatı (Ücretli)	4	TS-2	10			46, 52		---		-	-	-		FEDEK							59,63222	63,27887	53,33168	
202410838	Türk Dili ve Edebiyatı (Tam Burslu)	4	TS-2	5			3, 46, 52	33300	---	373,70608	4	-	-		FEDEK							59,63222	63,27887	53,33168	
202410256	Türk Dili ve Edebiyatı (%50 Burslu)	4	TS-2	30			3, 46, 52	188000	---	290,96114	-	-	-		FEDEK							59,63222	63,27887	53,33168	
202410847	Türk Dili ve Edebiyatı (%25 Burslu)	4	TS-2	5			3, 46, 52	242000	---	274,47862	-	-	-		FEDEK							59,63222	63,27887	53,33168	
	Güzel Sanatlar Fakültesi																								
202412437	Gastronomi ve Mutfak Sanatları (Ücretli)	4	TS-2	24			46, 52	...	---	****	-	-	-												
202412394	Gastronomi ve Mutfak Sanatları (Tam Burslu)	4	TS-2	7			3, 46, 52	...	---	****	1	-	2												
202412401	Gastronomi ve Mutfak Sanatları (%50 Burslu)	4	TS-2	39			3, 46, 52	...	---	****	-	-	-												
202412419	Sanat Yönetimi (Tam Burslu)	4	TS-2	3			3, 46, 52	60700	---	349,36683	2	1	-												
202412428	Sanat Yönetimi (%50 Burslu)	4	TS-2	22			3, 46, 52		---		-	-	-												
202412685	Hukuk Fakültesi (Ücretli)	4	TM-3	120			10, 46, 52	...	---	----	-	-	-												
202410502	Hukuk Fakültesi (Tam Burslu)	4	TM-3	20			3, 10, 46, 52	17600	---	408,44629	8	3	3								42,77852	62,69812	58,92763		
202410511	Hukuk Fakültesi (%50 Burslu)	4	TM-3	10			3, 10, 46, 52	29600	---	391,98503	-	-	-								42,77852	62,69812	58,92763		
202411439	Hukuk Fakültesi (%25 Burslu)	4	TM-3	50			3, 10, 46, 52	127000	---	324,72966	-	-	-								42,77852	62,69812	58,92763		
	İktisadi ve İdari Bilimler Fakültesi																								
202410856	Ekonomi ve Finans (Tam Burslu)	4	TM-1	6			3, 46, 52	123000	---	312,19006	3	-	1									60,84387	62,98537		
202410414	Ekonomi ve Finans (%50 Burslu)	4	TM-1	54			3, 46, 52		---		-	-	-									60,84387	62,98537		
202412694	Havacılık Yönetimi (İngilizce) (Ücretli)	4	TM-1	20			15, 17, 28, 49, 52	...	---	----	-	-	-												
202412701	Havacılık Yönetimi (İngilizce) (Tam Burslu)	4	TM-1	6			3, 15, 17, 28, 49, 52	...	---	----	-	2	1												
202412719	Havacılık Yönetimi (İngilizce) (%50 Burslu)	4	TM-1	31			3, 15, 17, 28, 49, 52	...	---	----	-	-	-												
202412728	Havacılık Yönetimi (İngilizce) (%25 Burslu)	4	TM-1	3			3, 15, 17, 28, 49, 52	...	---	----	-	-	-												
202410098	İşletme (Tam Burslu)	4	TM-1	6			3, 46, 52	127000	---	309,96652	1	-	2									61,25154	61,14659		
202410105	İşletme (%50 Burslu)	4	TM-1	54			3, 46, 52		---		-	-	-									61,25154	61,14659		
202410874	İşletme (İngilizce) (Tam Burslu)	4	TM-1	7			3, 15, 17, 28, 52	82200	---	337,57123	-	-	3									61,25154	61,14659		
202410071	İşletme (İngilizce) (%50 Burslu)	4	TM-1	63			3, 15, 17, 28, 52		---		-	-	-									61,25154	61,14659		
202410908	Muhasebe ve Finans Yönetimi (Tam Burslu)	4	TM-1	4			3, 46, 52	143000	---	302,37761	2	1	1									56,02108	56,90203		
202410495	Muhasebe ve Finans Yönetimi (%50 Burslu)	4	TM-1	36			3, 46, 52		---		-	-	-									56,02108	56,90203		
202410389	Siyaset Bilimi ve Uluslararası İlişkiler (İngilizce) (Ücretli)	4	TM-3	15			15, 17, 28, 52	...	---	****	-	-	-									64,64715	68,78271		
202410926	Siyaset Bilimi ve Uluslararası İlişkiler (İngilizce) (Tam Burslu)	4	TM-3	6			3, 15, 17, 28, 52	...	---	****	5	-	2									64,64715	68,78271		
202410398	Siyaset Bilimi ve Uluslararası İlişkiler (İngilizce) (%50 Burslu)	4	TM-3	34			3, 15, 17, 28, 52	...	---	****	-	-	-									64,64715	68,78271		

TABLO-4. Merkezi Yerleştirme İle Öğrenci Alan Yükseköğretim Lisans Programları

PROGRAM KODU (1)	PROGRAM ADI (2)	ÖGR. SÜRE (3)	PUAN TÜRÜ (4)	GENEL KONT. (5)	OK.BİR KONT. (6)	MEB (7)	ÖZEL KOŞUL VE AÇIKLAMALAR (8)	2015-ÖSYS 0,12BAŞARI SIRASI (9)	2015-ÖSYS EK PUANLI B.SIRA (10)	2015-ÖSYS EN KÜÇÜK PUAN (11)	P.DR. SAYI (12)	D..DR. SAYI (13)	Y.D.DR. SAYISI (14)	GRV (15)	AKREDİTE (16)	TUS TT1 (17)	TUS TT2 (18)	TUS KTP (19)	DUS (20)	AB AYP (21)	KPSS-1 (22)	KPSS-2 (23)	KPSS-3 (24)		
202410935	Siyaset Bilimi ve Uluslararası İlişkiler (İngilizce) (%25 Burslu)	4	TM-3	5			3, 15, 17, 28, 52	...	---	****	-	-	-									64,64715	68,78271		
202410114	Uluslararası Ticaret (İngilizce) (Ücretli)	4	TM-1	11			15, 17, 28, 52			---	-	-	-										53,56013		
202410944	Uluslararası Ticaret (İngilizce) (Tam Burslu)	4	TM-1	8			3, 15, 17, 28, 52	90500	---	331,65985	1	1	1										53,56013		
202410123	Uluslararası Ticaret (İngilizce) (%50 Burslu)	4	TM-1	56			3, 15, 17, 28, 52	417000	---	228,73585	-	-	-										53,56013		
İletişim Fakültesi																									
202410468	Gazetecilik (Ücretli)	4	TS-2	5			46, 52	...	---	****	-	-	-										55,13583		
202410989	Gazetecilik (Tam Burslu)	4	TS-2	5			3, 46, 52	...	---	****	-	-	3										55,13583		
202410477	Gazetecilik (%50 Burslu)	4	TS-2	36			3, 46, 52	...	---	****	-	-	-										55,13583		
202410998	Gazetecilik (%25 Burslu)	4	TS-2	4			3, 46, 52	...	---	****	-	-	-										55,13583		
202412482	Görsel İletişim Tasarımı (Tam Burslu)	4	TS-2	6			3, 46, 52	...	---	****	1	-	2										56,85160	61,11538	
202412491	Görsel İletişim Tasarımı (%50 Burslu)	4	TS-2	54			3, 46, 52	...	---	****	-	-	-										56,85160	61,11538	
202410441	Halkla İlişkiler ve Tanıtım (Ücretli)	4	TS-2	15			46, 52	...	---	****	-	-	-										56,27154	62,99651	
202411006	Halkla İlişkiler ve Tanıtım (Tam Burslu)	4	TS-2	6			3, 46, 52	...	---	****	1	-	3										56,27154	62,99651	
202410459	Halkla İlişkiler ve Tanıtım (%50 Burslu)	4	TS-2	32			3, 46, 52	...	---	****	-	-	-										56,27154	62,99651	
202411015	Halkla İlişkiler ve Tanıtım (%25 Burslu)	4	TS-2	7			3, 46, 52	...	---	****	-	-	-										56,27154	62,99651	
202410423	Radyo, Televizyon ve Sinema (Ücretli)	4	TS-2	30			46, 52	...	---	****	-	-	-										56,69300	62,70327	
202411024	Radyo, Televizyon ve Sinema (Tam Burslu)	4	TS-2	7			3, 46, 52	...	---	****	1	1	2										56,69300	62,70327	
202410432	Radyo, Televizyon ve Sinema (%50 Burslu)	4	TS-2	28			3, 46, 52	...	---	****	-	-	-										56,69300	62,70327	
202411033	Radyo, Televizyon ve Sinema (%25 Burslu)	4	TS-2	5			3, 46, 52	...	---	****	-	-	-										56,69300	62,70327	
202411845	Reklamcılık (Ücretli)	4	TS-2	15			46, 52	...	---	****	-	-	-												
202411854	Reklamcılık (Tam Burslu)	4	TS-2	5			3, 46, 52	...	---	****	-	-	3												
202411872	Reklamcılık (%50 Burslu)	4	TS-2	20			3, 46, 52	...	---	****	-	-	-												
202411881	Reklamcılık (%25 Burslu)	4	TS-2	10			3, 46, 52	...	---	****	-	-	-												
202411899	Televizyon Haberciliği ve Programcılığı (Ücretli)	4	TS-1	3			46, 52			---	-	-	-												
202411906	Televizyon Haberciliği ve Programcılığı (Tam Burslu)	4	TS-1	5			3, 46, 52	29700	---	370,32875	1	1	1												
202411924	Televizyon Haberciliği ve Programcılığı (%50 Burslu)	4	TS-1	40			3, 46, 52			---	-	-	-												
202411933	Televizyon Haberciliği ve Programcılığı (%25 Burslu)	4	TS-1	2			3, 46, 52	303000	---	250,51180	-	-	-												
Mimarlık ve Tasarım Fakültesi																									
202410159	Mimarlık (Ücretli)	4	MF-4	76			13, 46, 52	236000	---	226,77969	-	-	-										58,44920		
202410168	Mimarlık (Tam Burslu)	4	MF-4	10			3, 13, 46, 52	32500	---	398,37422	2	1	4										58,44920		
202410177	Mimarlık (%50 Burslu)	4	MF-4	9			3, 13, 46, 52	58000	---	357,29473	-	-	-										58,44920		
202411193	Mimarlık (%25 Burslu)	4	MF-4	5			3, 13, 46, 52	80300	---	329,34948	-	-	-										58,44920		
Mühendislik Fakültesi																									
202411042	Bilgisayar Mühendisliği (İngilizce) (Tam Burslu)	4	MF-4	6			3, 15, 16, 17, 28, 52	46400	---	374,59289	2	-	1										63,22250	72,43334	

TABLO-4. Merkezi Yerleştirme İle Öğrenci Alan Yükseköğretim Lisans Programları

PROGRAM KODU (1)	PROGRAM ADI (2)	ÖGR. SÜRE (3)	PUAN TÜRÜ (4)	GENEL KONT. (5)	OK.BİR KONT. (6)	MEB (7)	ÖZEL KOŞUL VE AÇIKLAMALAR (8)	2015-ÖSYS 0,12BAŞARI SIRASI (9)	2015-ÖSYS EK PUANLI B.SIRA (10)	2015-ÖSYS EN KÜÇÜK PUAN (11)	P.DR. SAYI (12)	D..DR. SAYI (13)	Y.D.DR. SAYISI (14)	GRV (15)	AKREDİTE (16)	TUS TT1 (17)	TUS TT2 (18)	TUS KTP (19)	DUS (20)	AB AYP (21)	KPSS-1 (22)	KPSS-2 (23)	KPSS-3 (24)	
202410141	Bilgisayar Mühendisliği (İngilizce) (%50 Burslu)	4	MF-4	54			3, 15, 16, 17, 28, 52	224000	---	232,26302	-	-	-								63,22250	72,43334		
202411069	Elektrik-Elektronik Mühendisliği (İngilizce) (Tam Burslu)	4	MF-4	6			3, 15, 16, 17, 28, 52	46000	---	375,21822	2	-	1									65,93778		
202410274	Elektrik-Elektronik Mühendisliği (İngilizce) (%50 Burslu)	4	MF-4	54			3, 15, 16, 17, 28, 52	229000	---	230,06168	-	-	-									65,93778		
202411087	Endüstri Mühendisliği (İngilizce) (Tam Burslu)	4	MF-4	8			3, 15, 16, 17, 28, 52	47100	---	373,36166	3	-	-									64,13832		
202410292	Endüstri Mühendisliği (İngilizce) (%50 Burslu)	4	MF-4	72			3, 15, 16, 17, 28, 52	190000	---	247,38466	-	-	-									64,13832		
202411121	Gıda Mühendisliği (Tam Burslu)	4	MF-4	4			3, 16, 46, 52	73200	---	337,84681	1	-	2									59,90264	63,09089	
202410335	Gıda Mühendisliği (%50 Burslu)	4	MF-4	36			3, 16, 46, 52		---		-	-	-									59,90264	63,09089	
202411209	İnşaat Mühendisliği (Ücretli)	4	MF-4	60			16, 46, 52	244000	---	222,22916	-	-	-											
202411218	İnşaat Mühendisliği (Tam Burslu)	4	MF-4	8			3, 16, 46, 52	47600	---	372,60548	3	1	1											
202411227	İnşaat Mühendisliği (%50 Burslu)	4	MF-4	12			3, 16, 46, 52	119000	---	292,08552	-	-	-											
202411148	Makine Mühendisliği (Tam Burslu)	4	MF-4	5			3, 16, 46, 52	62600	---	351,10807	3	-	1									58,31473	57,16528	
202410353	Makine Mühendisliği (%50 Burslu)	4	MF-4	45			3, 16, 46, 52	221000	---	233,48384	-	-	-									58,31473	57,16528	
202411166	Tekstil Mühendisliği (Tam Burslu)	4	MF-4	3			3, 16, 46, 52	116000	---	294,72364	1	1	2									46,43039	48,03839	
202410371	Tekstil Mühendisliği (%50 Burslu)	4	MF-4	27			3, 16, 46, 52		---		-	-	-									46,43039	48,03839	
202411103	Yazılım Mühendisliği (İngilizce) (Tam Burslu)	4	MF-4	5			3, 15, 16, 17, 28, 52	42500	---	380,94290	-	-	3									61,27132	63,89654	
202410317	Yazılım Mühendisliği (İngilizce) (%50 Burslu)	4	MF-4	45			3, 15, 16, 17, 28, 52	196000	---	244,55035	-	-	-									61,27132	63,89654	
	Sağlık Bilimleri Fakültesi																							
202412604	Beslenme ve Diyetetik (Ücretli)	4	MF-3	47			46, 52	---	---	---	-	-	-											
202412613	Beslenme ve Diyetetik (Tam Burslu)	4	MF-3	6			3, 46, 52	---	---	---	3	-	3											
202412622	Beslenme ve Diyetetik (%50 Burslu)	4	MF-3	3			3, 46, 52	---	---	---	-	-	-											
202412631	Beslenme ve Diyetetik (%25 Burslu)	4	MF-3	4			3, 46, 52	---	---	---	-	-	-											
202411996	Çocuk Gelişimi (Ücretli)	4	TM-3	65			46, 52	461000	---	233,72472	-	-	-											
202412004	Çocuk Gelişimi (Tam Burslu)	4	TM-3	9			3, 46, 52	63100	---	361,46415	-	-	3											
202412022	Çocuk Gelişimi (%50 Burslu)	4	TM-3	8			3, 46, 52	168000	---	307,70242	-	-	-											
202412031	Çocuk Gelişimi (%25 Burslu)	4	TM-3	8			3, 46, 52	322000	---	263,23556	-	-	-											
202412446	Fizyoterapi ve Rehabilitasyon (Ücretli)	4	MF-3	53			46, 52	129000	---	288,45905	-	-	-											
202412455	Fizyoterapi ve Rehabilitasyon (Tam Burslu)	4	MF-3	7			3, 46, 52	29200	---	410,74149	2	-	2											
202412464	Fizyoterapi ve Rehabilitasyon (%50 Burslu)	4	MF-3	5			3, 46, 52	41700	---	388,13187	-	-	-											
202412473	Fizyoterapi ve Rehabilitasyon (%25 Burslu)	4	MF-3	5			3, 46, 52	59600	---	360,02615	-	-	-											
202412173	Hemşirelik (Ücretli)	4	MF-3	36			38, 46, 52	245000	---	226,90795	-	-	-											
202412182	Hemşirelik (Tam Burslu)	4	MF-3	5			3, 38, 46, 52	80500	---	333,70693	1	-	2											
202412207	Hemşirelik (%50 Burslu)	4	MF-3	6			3, 38, 46, 52	144000	---	277,49659	-	-	-											
202412216	Hemşirelik (%25 Burslu)	4	MF-3	3			3, 38, 46, 52	168000	---	262,82422	-	-	-											

TABLE-4. Merkezi Yerleştirme İle Öğrenci Alan Yükseköğretim Lisans Programları

PROGRAM KODU (1)	PROGRAM ADI (2)	ÖĞR. SÜRE (3)	PUAN TÜRÜ (4)	GENEL KONT. (5)	OK.BİR KONT. (6)	MEB (7)	ÖZEL KOŞUL VE AÇIKLAMALAR (8)	2015-ÖSYS 0,12BAŞARI SIRASI (9)	2015-ÖSYS EK PUANLI B.SIRA (10)	2015-ÖSYS EN KÜÇÜK PUAN (11)	P.DR. SAYI (12)	D..DR. SAYI (13)	Y.D.DR. SAYISI (14)	GRV (15)	AKREDİTE (16)	TUS TT1 (17)	TUS TT2 (18)	TUS KTP (19)	DUS (20)	AB AYP (21)	KPSS-1 (22)	KPSS-2 (23)	KPSS-3 (24)		
202412049	Odyoloji (Ücretli)	4	MF-3	53			46, 52	196000	---	248,20816	-	-	-												
202412058	Odyoloji (Tam Burslu)	4	MF-3	7			3, 46, 52	27000	---	415,10136	1	-	2												
202412076	Odyoloji (%50 Burslu)	4	MF-3	5			3, 46, 52	46700	---	379,66456	-	-	-												
202412085	Odyoloji (%25 Burslu)	4	MF-3	5			3, 46, 52	59400	---	360,29817	-	-	-												
202412561	Sağlık Yönetimi (Ücretli)	4	TM-1	10			46, 52	---	---	---	-	-	-												
202412579	Sağlık Yönetimi (Tam Burslu)	4	TM-1	4			3, 46, 52	112000	---	317,97116	2	-	1												
202412588	Sağlık Yönetimi (%50 Burslu)	4	TM-1	16			3, 46, 52	321000	---	247,95101	-	-	-												
202412597	Sağlık Yönetimi (%25 Burslu)	4	TM-1	10			3, 46, 52	---	---	---	-	-	-												
202412507	Sosyal Hizmet (Ücretli)	4	TM-3	51			46, 52	417000	---	242,92588	-	-	-												
202412516	Sosyal Hizmet (Tam Burslu)	4	TM-3	7			3, 46, 52	49500	---	372,13043	1	-	2												
202412525	Sosyal Hizmet (%50 Burslu)	4	TM-3	5			3, 46, 52	106000	---	334,92041	-	-	-												
202412534	Sosyal Hizmet (%25 Burslu)	4	TM-3	7			3, 46, 52	269000	---	276,23961	-	-	-												
202412737	Tıp Fakültesi (Tam Burslu)	6	MF-3	6			3, 5, 46, 52	---	---	---	13	8	15												
202412746	Tıp Fakültesi (%50 Burslu)	6	MF-3	4			3, 5, 46, 52	---	---	---	-	-	-												
202412755	Tıp Fakültesi (%25 Burslu)	6	MF-3	50			3, 5, 46, 52	---	---	---	-	-	-												
	Yabancı Diller Yüksekokulu																								
202411624	Mütercim-Tercümanlık (İngilizce) (Ücretli)	4	DİL-1	20			17, 21, 28, 52, 127	47300	---	230,67660	-	-	-												
202411633	Mütercim-Tercümanlık (İngilizce) (Tam Burslu)	4	DİL-1	6			3, 17, 21, 28, 52, 127	3400	---	442,39910	-	-	4												
202411739	Mütercim-Tercümanlık (İngilizce) (%50 Burslu)	4	DİL-1	34			3, 17, 21, 28, 52, 127	29600	---	283,29493	-	-	-												
202411263	Mütercim-Tercümanlık (Rusça) (Tam Burslu)	4	DİL-3	5			3, 17, 52, 115, 127	6340	---	415,74285	2	3	1												
202411272	Mütercim-Tercümanlık (Rusça) (%50 Burslu)	4	DİL-3	45			3, 17, 52, 115, 127	67200	---	250,02485	-	-	-												
	İSTANBUL BİLGİ ÜNİVERSİTESİ																								
202510158	Hukuk Fakültesi (Ücretli)	4	TM-3	180			10, 17, 21, 45, 86	91900	---	342,81385	-	-	-							47,08030	66,17762	69,37498			
202510167	Hukuk Fakültesi (Tam Burslu)	4	TM-3	20			3, 10, 17, 21, 45, 86	1550	---	467,39666	8	5	17							47,08030	66,17762	69,37498			
	İletişim Fakültesi																								
202512278	Görsel İletişim Tasarımı (İngilizce) (Tam Burslu)	4	TS-2	6			3, 17, 21, 28, 45	---	---	----	1	1	1												
202512312	Görsel İletişim Tasarımı (İngilizce) (%50 Burslu)	4	TS-2	45			3, 17, 21, 28, 45	---	---	----	-	-	-												
202512409	Görsel İletişim Tasarımı (İngilizce) (%25 Burslu)	4	TS-2	9			3, 17, 21, 28, 45	---	---	----	-	-	-												
202510388	Halkla İlişkiler (İngilizce) (Tam Burslu)	4	TS-2	9			3, 17, 21, 28, 45	---	---	----	-	-	3								59,80810	63,01253			
202510785	Halkla İlişkiler (İngilizce) (%50 Burslu)	4	TS-2	61			3, 17, 21, 28, 45	---	---	----	-	-	-								59,80810	63,01253			
202511014	Halkla İlişkiler (İngilizce) (%25 Burslu)	4	TS-2	20			3, 17, 21, 28, 45	---	---	----	-	-	-								59,80810	63,01253			
202512321	İletişim Tasarımı ve Yönetimi (İngilizce) (Tam Burslu)	4	TS-1	5			3, 17, 21, 28, 45	5310	---	424,59491	1	-	3												
202512339	İletişim Tasarımı ve Yönetimi (İngilizce) (%50 Burslu)	4	TS-1	36			3, 17, 21, 28, 45	300000	---	251,36390	-	-	-												
202512418	İletişim Tasarımı ve Yönetimi (İngilizce) (%25 Burslu)	4	TS-1	9			3, 17, 21, 28, 45	---	---	----	-	-	-												
202510422	Medya ve İletişim Sistemleri (İngilizce) (Tam Burslu)	4	TS-2	9			3, 17, 21, 28, 45	---	---	----	1	1	2								67,11963	69,78923			
202510625	Medya ve İletişim Sistemleri (İngilizce) (%50 Burslu)	4	TS-2	38			3, 17, 21, 28, 45	---	---	----	-	-	-								67,11963	69,78923			

TABLO-4. Merkezi Yerleştirme İle Öğrenci Alan Yükseköğretim Lisans Programları

PROGRAM KODU (1)	PROGRAM ADI (2)	ÖĞR. SÜRE (3)	PUAN TÜRÜ (4)	GENEL KONT. (5)	OK.BİR KONT. (6)	MEB (7)	ÖZEL KOŞUL VE AÇIKLAMALAR (8)	2015-ÖSYS 0,12BAŞARI SIRASI (9)	2015-ÖSYS EK PUANLI B.SIRA (10)	2015-ÖSYS EN KÜÇÜK PUAN (11)	P.DR. SAYI (12)	D..DR. SAYI (13)	Y.D.DR. SAYISI (14)	GRV (15)	AKREDİTE (16)	TUS TT1 (17)	TUS TT2 (18)	TUS KTP (19)	DUS (20)	AB AYP (21)	KPSS-1 (22)	KPSS-2 (23)	KPSS-3 (24)	
202511032	Medya ve İletişim Sistemleri (İngilizce) (%25 Burslu)	4	TS-2	42			3, 17, 21, 28, 45	...	---	****	-	-	-								67,11963	69,78923		
202510431	Reklamcılık (İngilizce) (Ücretli)	4	TS-2	15			17, 21, 28, 45	...	---	****	-	-	-									69,34043	78,52307	
202510449	Reklamcılık (İngilizce) (Tam Burslu)	4	TS-2	11			3, 17, 21, 28, 45	...	---	****	1	2	-									69,34043	78,52307	
202510794	Reklamcılık (İngilizce) (%50 Burslu)	4	TS-2	49			3, 17, 21, 28, 45	...	---	****	-	-	-									69,34043	78,52307	
202511808	Reklamcılık (İngilizce) (%25 Burslu)	4	TS-2	35			3, 17, 21, 28, 45	...	---	****	-	-	-									69,34043	78,52307	
202510467	Sanat ve Kültür Yönetimi (İngilizce) (Tam Burslu)	4	TS-2	5			3, 17, 21, 28, 45	4790	---	432,87008	-	-	3									62,65814		
202510634	Sanat ve Kültür Yönetimi (İngilizce) (%50 Burslu)	4	TS-2	45			3, 17, 21, 28, 45	370000	---	242,72635	-	-	-									62,65814		
202510476	Sinema ve Televizyon (İngilizce) (Ücretli)	4	TS-2	13			17, 21, 28, 45	...	---	****	-	-	-											
202510485	Sinema ve Televizyon (İngilizce) (Tam Burslu)	4	TS-2	7			3, 17, 21, 28, 45	...	---	****	-	1	2											
202510643	Sinema ve Televizyon (İngilizce) (%50 Burslu)	4	TS-2	25			3, 17, 21, 28, 45	...	---	****	-	-	-											
202511826	Sinema ve Televizyon (İngilizce) (%25 Burslu)	4	TS-2	25			3, 17, 21, 28, 45	...	---	****	-	-	-											
202510501	Televizyon Haberciliği ve Programcılığı (İngilizce) (Tam Burslu)	4	TS-1	6			3, 17, 21, 28, 45	5700	---	422,48635	-	1	2									61,35328	63,32737	
202510652	Televizyon Haberciliği ve Programcılığı (İngilizce) (%50 Burslu)	4	TS-1	41			3, 17, 21, 28, 45	215000	---	276,03323	-	-	-									61,35328	63,32737	
202511835	Televizyon Haberciliği ve Programcılığı (İngilizce) (%25 Burslu)	4	TS-1	13			3, 17, 21, 28, 45	402000	---	218,39333	-	-	-									61,35328	63,32737	
	İşletme Fakültesi																							
202510201	Ekonomi (İngilizce) (Tam Burslu)	4	TM-1	8			3, 17, 21, 28, 45	18500	---	407,12974	5	1	-									79,15577	83,38920	
202510573	Ekonomi (İngilizce) (%50 Burslu)	4	TM-1	58			3, 17, 21, 28, 45	252000	---	264,43237	-	-	-									79,15577	83,38920	
202510925	Ekonomi (İngilizce) (%25 Burslu)	4	TM-1	14			3, 17, 21, 28, 45	373000	---	237,22609	-	-	-									79,15577	83,38920	
202510228	İşletme (İngilizce) (Tam Burslu)	4	TM-1	15			3, 17, 21, 28, 45	24400	---	396,87286	4	1	1									69,30196	75,79122	
202510713	İşletme (İngilizce) (%50 Burslu)	4	TM-1	70			3, 17, 21, 28, 45	207000	---	277,66577	-	-	-									69,30196	75,79122	
202511792	İşletme (İngilizce) (%25 Burslu)	4	TM-1	65			3, 17, 21, 28, 45	405000	---	230,97401	-	-	-									69,30196	75,79122	
202510246	İşletme Enformatiği (İngilizce) (Tam Burslu)	4	TM-1	4			3, 17, 21, 28, 45	27200	---	392,66882	-	1	2											
202510582	İşletme Enformatiği (İngilizce) (%50 Burslu)	4	TM-1	31			3, 17, 21, 28, 45	315000	---	249,35036	-	-	-											
202510952	İşletme Enformatiği (İngilizce) (%25 Burslu)	4	TM-1	5			3, 17, 21, 28, 45		---		-	-	-											
202510264	İşletme-Ekonomi (İngilizce) (Tam Burslu)	4	TM-1	10			3, 17, 21, 28, 45	16000	---	412,18560	4	2	-									69,23463	81,59354	
202510704	İşletme-Ekonomi (İngilizce) (%50 Burslu)	4	TM-1	54			3, 17, 21, 28, 45	198000	---	280,87490	-	-	-									69,23463	81,59354	

TABLO-4. Merkezi Yerleştirme İle Öğrenci Alan Yükseköğretim Lisans Programları

PROGRAM KODU (1)	PROGRAM ADI (2)	ÖGR. SÜRE (3)	PUAN TÜRÜ (4)	GENEL KONT. (5)	OK.BİR KONT. (6)	MEB (7)	ÖZEL KOŞUL VE AÇIKLAMALAR (8)	2015-ÖSYS 0,12BAŞARI SIRASI (9)	2015-ÖSYS EK PUANLI B.SIRA (10)	2015-ÖSYS EN KÜÇÜK PUAN (11)	P.DR. SAYI (12)	D..DR. SAYI (13)	Y.D.DR. SAYISI (14)	GRV (15)	AKREDİTE (16)	TUS TT1 (17)	TUS TT2 (18)	TUS KTP (19)	DUS (20)	AB AYP (21)	KPSS-1 (22)	KPSS-2 (23)	KPSS-3 (24)	
202510961	İşletme-Ekonomi (İngilizce) (%25 Burslu)	4	TM-1	36			3, 17, 21, 28, 45	449000	---	221,09368	-	-	-								69,23463	81,59354		
202511932	Pazarlama (İngilizce) (Tam Burslu)	4	TM-1	4			3, 17, 21, 28, 45	40200	---	375,88939	1	1	1											
202511941	Pazarlama (İngilizce) (%50 Burslu)	4	TM-1	26			3, 17, 21, 28, 45	394000	---	233,18275	-	-	-											
202512003	Pazarlama (İngilizce) (%25 Burslu)	4	TM-1	10			3, 17, 21, 28, 45		---		-	-	-											
202510307	Uluslararası Finans (İngilizce) (Tam Burslu)	4	TM-1	5			3, 17, 21, 28, 45	34300	---	382,96464	1	2	-									58,26909		
202510607	Uluslararası Finans (İngilizce) (%50 Burslu)	4	TM-1	45			3, 17, 21, 28, 45	338000	---	244,33795	-	-	-									58,26909		
202510334	Uluslararası Ticaret ve İşletmecilik (İngilizce) (Ücretli)	4	TM-1	14			17, 21, 28, 45	460000	---	216,37782	-	-	-									59,81268	66,47691	
202510343	Uluslararası Ticaret ve İşletmecilik (İngilizce) (Tam Burslu)	4	TM-1	12			3, 17, 21, 28, 45	36700	---	380,04744	1	-	2									59,81268	66,47691	
202510731	Uluslararası Ticaret ve İşletmecilik (İngilizce) (%50 Burslu)	4	TM-1	32			3, 17, 21, 28, 45	161000	---	294,49046	-	-	-									59,81268	66,47691	
202511005	Uluslararası Ticaret ve İşletmecilik (İngilizce) (%25 Burslu)	4	TM-1	62			3, 17, 21, 28, 45	384000	---	235,11630	-	-	-									59,81268	66,47691	
	Mimarlık Fakültesi																							
202511562	Endüstri Ürünleri Tasarımı (İngilizce) (Ücretli)	4	MF-4	12			17, 21, 28, 45	243000	---	222,53642	-	-	-											
202511571	Endüstri Ürünleri Tasarımı (İngilizce) (Tam Burslu)	4	MF-4	6			3, 17, 21, 28, 45	29100	---	404,76253	-	-	4											
202511844	Endüstri Ürünleri Tasarımı (İngilizce) (%50 Burslu)	4	MF-4	33			3, 17, 21, 28, 45	139000	---	277,05881	-	-	-											
202511598	Endüstri Ürünleri Tasarımı (İngilizce) (%25 Burslu)	4	MF-4	9			3, 17, 21, 28, 45	---	---	----	-	-	-											
202511147	İç Mimarlık (İngilizce) (Ücretli)	4	MF-4	10			17, 21, 28, 45	222000	---	233,22438	-	-	-											
202511156	İç Mimarlık (İngilizce) (Tam Burslu)	4	MF-4	5			3, 17, 21, 28, 45	30200	---	402,69666	-	-	4											
202511853	İç Mimarlık (İngilizce) (%50 Burslu)	4	MF-4	16			3, 17, 21, 28, 45	118000	---	292,91002	-	-	-											
202512427	İç Mimarlık (İngilizce) (%25 Burslu)	4	MF-4	9			3, 17, 21, 28, 45	---	---	----	-	-	-											
202510801	Mimarlık (İngilizce) (Ücretli)	4	MF-4	90			13, 17, 21, 28, 45	147000	---	271,76580	-	-	-											
202510819	Mimarlık (İngilizce) (Tam Burslu)	4	MF-4	10			3, 13, 17, 21, 28, 45	18900	---	427,00784	3	1	7											
	Mühendislik ve Doğa Bilimleri Fakültesi																							
202511174	Bilgisayar Mühendisliği (İngilizce) (Tam Burslu)	4	MF-4	6			3, 16, 17, 21, 28, 45	23600	---	416,32645	-	1	4											
202511183	Bilgisayar Mühendisliği (İngilizce) (%50 Burslu)	4	MF-4	43			3, 16, 17, 21, 28, 45	134000	---	281,31042	-	-	-											
202511192	Bilgisayar Mühendisliği (İngilizce) (%25 Burslu)	4	MF-4	15			3, 16, 17, 21, 28, 45	180000	---	252,79529	-	-	-											
202511298	Elektrik-Elektronik Mühendisliği (İngilizce) (Tam Burslu)	4	MF-4	6			3, 16, 17, 21, 28, 45	28300	---	406,30648	3	-	1											
202511305	Elektrik-Elektronik Mühendisliği (İngilizce) (%50 Burslu)	4	MF-4	43			3, 16, 17, 21, 28, 45	142000	---	274,90208	-	-	-											

TABLO-4. Merkezi Yerleştirme İle Öğrenci Alan Yükseköğretim Lisans Programları

PROGRAM KODU (1)	PROGRAM ADI (2)	ÖĞR. SÜRE (3)	PUAN TÜRÜ (4)	GENEL KONT. (5)	OK.BİR KONT. (6)	MEB (7)	ÖZEL KOŞUL VE AÇIKLAMALAR (8)	2015-ÖSYS 0,12BAŞARI SIRASI (9)	2015-ÖSYS EK PUANLI B.SIRA (10)	2015-ÖSYS EN KÜÇÜK PUAN (11)	P.DR. SAYI (12)	D..DR. SAYI (13)	Y.D.DR. SAYISI (14)	GRV (15)	AKREDİTE (16)	TUS TT1 (17)	TUS TT2 (18)	TUS KTP (19)	DUS (20)	AB AYP (21)	KPSS-1 (22)	KPSS-2 (23)	KPSS-3 (24)		
202511314	Elektrik-Elektronik Mühendisliği (İngilizce) (%25 Burslu)	4	MF-4	15			3, 16, 17, 21, 28, 45	234000	---	227,70221	-	-	-												
202511526	Endüstri Mühendisliği (İngilizce) (Ücretli)	4	MF-4	17			16, 17, 21, 28, 45	140000	---	276,30820	-	-	-												
202511535	Endüstri Mühendisliği (İngilizce) (Tam Burslu)	4	MF-4	8			3, 16, 17, 21, 28, 45	22600	---	418,42018	1	1	3												
202511544	Endüstri Mühendisliği (İngilizce) (%50 Burslu)	4	MF-4	30			3, 16, 17, 21, 28, 45	69400	---	342,29372	-	-	-												
202511553	Endüstri Mühendisliği (İngilizce) (%25 Burslu)	4	MF-4	25			3, 16, 17, 21, 28, 45	114000	---	296,98892	-	-	-												
202511253	Enerji Sistemleri Mühendisliği (İngilizce) (Tam Burslu)	4	MF-4	5			3, 16, 17, 21, 28, 45	36000	---	391,87120	2	-	3												
202511262	Enerji Sistemleri Mühendisliği (İngilizce) (%50 Burslu)	4	MF-4	45			3, 16, 17, 21, 28, 45	245000	---	221,18642	-	-	-												
202511686	Genetik ve Biyomühendislik (İngilizce) (Tam Burslu)	4	MF-3	5			3, 16, 17, 21, 28, 45	34200	---	401,08623	2	-	2												
202511695	Genetik ve Biyomühendislik (İngilizce) (%50 Burslu)	4	MF-3	35			3, 16, 17, 21, 28, 45	196000	---	248,03930	-	-	-												
202511702	Genetik ve Biyomühendislik (İngilizce) (%25 Burslu)	4	MF-3	8			3, 16, 17, 21, 28, 45	251000	---	224,00174	-	-	-												
202511711	İnşaat Mühendisliği (İngilizce) (Ücretli)	4	MF-4	22			16, 17, 21, 28, 45	206000	---	239,91118	-	-	-												
202511729	İnşaat Mühendisliği (İngilizce) (Tam Burslu)	4	MF-4	8			3, 16, 17, 21, 28, 45	28700	---	405,61137	1	-	2												
202511738	İnşaat Mühendisliği (İngilizce) (%50 Burslu)	4	MF-4	50			3, 16, 17, 21, 28, 45	111000	---	299,16220	-	-	-												
202511756	Makine Mühendisliği (İngilizce) (Tam Burslu)	4	MF-4	5			3, 16, 17, 21, 28, 45	32500	---	398,33061	2	-	1												
202511765	Makine Mühendisliği (İngilizce) (%50 Burslu)	4	MF-4	32			3, 16, 17, 21, 28, 45	133000	---	281,94669	-	-	-												
202511986	Makine Mühendisliği (İngilizce) (%25 Burslu)	4	MF-4	11			3, 16, 17, 21, 28, 45	174000	---	256,11415	-	-	-												
202511641	Matematik (İngilizce) (Tam Burslu)	4	MF-1	20			3, 17, 21, 28, 45	76400	---	335,54494	1	1	3								80,88644			78,42073	
202512127	Mekatronik Mühendisliği (İngilizce) (Tam Burslu)	4	MF-4	6			3, 16, 17, 21, 28, 45	32800	---	397,78019	1	-	3												
202512136	Mekatronik Mühendisliği (İngilizce) (%50 Burslu)	4	MF-4	41			3, 16, 17, 21, 28, 45	157000	---	265,88837	-	-	-												
202512287	Mekatronik Mühendisliği (İngilizce) (%25 Burslu)	4	MF-4	13			3, 16, 17, 21, 28, 45	196000	---	244,47995	-	-	-												
	Sosyal ve Beşeri Bilimler Fakültesi																								
202510185	Avrupa Birliği İlişkileri (İngilizce) (Tam Burslu)	4	TM-3	3			3, 17, 21, 28, 45	...	---	****	1	1	1								64,87042	65,67301			
202512445	Avrupa Birliği İlişkileri (İngilizce) (%75 Burslu)	4	TM-3	12			3, 17, 21, 28, 45	...	---	----	-	-	-												
202510564	Avrupa Birliği İlişkileri (İngilizce) (%50 Burslu)	4	TM-3	15			3, 17, 21, 28, 45	...	---	****	-	-	-								64,87042	65,67301			
202510679	İngilizce Öğretmenliği (İngilizce) (Tam Burslu)	4	DİL-1	5			1, 3, 17, 21, 28, 45	1890	328	461,37578	1	1	1								66,00855	82,14069	64,01244		
202511095	İngilizce Öğretmenliği (İngilizce) (%50 Burslu)	4	DİL-1	30			1, 3, 17, 21, 28, 45	18100	1690	335,56872	-	-	-								66,00855	82,14069	64,01244		
202510846	İngilizce Öğretmenliği (İngilizce) (%25 Burslu)	4	DİL-1	15			1, 3, 17, 21, 28, 45	30000	2640	281,74556	-	-	-								66,00855	82,14069	64,01244		

TABLO-4. Merkezi Yerleştirme İle Öğrenci Alan Yükseköğretim Lisans Programları

PROGRAM KODU (1)	PROGRAM ADI (2)	ÖGR. SÜRE (3)	PUAN TÜRÜ (4)	GENEL KONT. (5)	OK.BİR KONT. (6)	MEB (7)	ÖZEL KOŞUL VE AÇIKLAMALAR (8)	2015-ÖSYS 0,12BAŞARI SIRASI (9)	2015-ÖSYS EK PUANLI B.SIRA (10)	2015-ÖSYS EN KÜÇÜK PUAN (11)	P.DR. SAYI (12)	D..DR. SAYI (13)	Y.D.DR. SAYISI (14)	GRV (15)	AKREDİTE (16)	TUS TT1 (17)	TUS TT2 (18)	TUS KTP (19)	DUS (20)	AB AYP (21)	KPSS-1 (22)	KPSS-2 (23)	KPSS-3 (24)	
202510061	Karşılaştırmalı Edebiyat (İngilizce) (Tam Burslu)	4	DİL-1	4			3, 17, 21, 28, 45	1090	---	475,35704	2	1	1									68,09545		
202511668	Karşılaştırmalı Edebiyat (İngilizce) (%75 Burslu)	4	DİL-1	12			3, 17, 21, 28, 45	3710	---	439,19816	-	-	-									68,09545		
202510758	Karşılaştırmalı Edebiyat (İngilizce) (%50 Burslu)	4	DİL-1	24			3, 17, 21, 28, 45	16100	---	347,21225	-	-	-									68,09545		
202510097	Psikoloji (İngilizce) (Ücretli)	4	TM-3	90			17, 21, 28, 45	245000	---	282,79449	-	-	-		TÜRK PSİKOLOGLAR DERNEĞİ							65,62737	69,15868	61,27584
202510104	Psikoloji (İngilizce) (Tam Burslu)	4	TM-3	10			3, 17, 21, 28, 45	4390	---	444,28547	2	2	8		TÜRK PSİKOLOGLAR DERNEĞİ							65,62737	69,15868	61,27584
202510282	Siyaset Bilimi (İngilizce) (Tam Burslu)	4	TM-3	6			3, 17, 21, 28, 45	---	---	****	2	2	2									63,35945	64,97227	
202510591	Siyaset Bilimi (İngilizce) (%50 Burslu)	4	TM-3	39			3, 17, 21, 28, 45	---	---	****	-	-	-									63,35945	64,97227	
202510979	Siyaset Bilimi (İngilizce) (%25 Burslu)	4	TM-3	15			3, 17, 21, 28, 45	---	---	****	-	-	-									63,35945	64,97227	
202510122	Sosyoloji (İngilizce) (Tam Burslu)	4	TM-3	6			3, 17, 21, 28, 45	16900	---	409,62869	4	1	1									58,53470	59,80655	
202510546	Sosyoloji (İngilizce) (%50 Burslu)	4	TM-3	43			3, 17, 21, 28, 45	287000	---	271,78960	-	-	-									58,53470	59,80655	
202510882	Sosyoloji (İngilizce) (%25 Burslu)	4	TM-3	11			3, 17, 21, 28, 45	470000	---	231,94009	-	-	-									58,53470	59,80655	
202510149	Tarih (İngilizce) (Tam Burslu)	4	TS-2	4			3, 17, 21, 28, 45	2530	---	447,59728	-	2	4									63,91567	70,33013	61,80547
202511677	Tarih (İngilizce) (%75 Burslu)	4	TS-2	21			3, 17, 21, 28, 45	46800	---	360,24959	-	-	-									63,91567	70,33013	61,80547
202510555	Tarih (İngilizce) (%50 Burslu)	4	TS-2	15			3, 17, 21, 28, 45	429000	---	227,88748	-	-	-									63,91567	70,33013	61,80547
202510325	Uluslararası İlişkiler (İngilizce) (Tam Burslu)	4	TM-3	12			3, 17, 21, 28, 45	---	---	****	1	3	3									66,25666	76,34848	
202510722	Uluslararası İlişkiler (İngilizce) (%50 Burslu)	4	TM-3	60			3, 17, 21, 28, 45	---	---	****	-	-	-									66,25666	76,34848	
202510997	Uluslararası İlişkiler (İngilizce) (%25 Burslu)	4	TM-3	48			3, 17, 21, 28, 45	---	---	****	-	-	-									66,25666	76,34848	
	Sağlık Bilimleri Yüksekokulu																							
202512172	Beslenme ve Diyetetik (Ücretli)	4	YGS-2	20			1, 45	262000	43600	275,89099	-	-	-									67,22485	63,75252	
202512181	Beslenme ve Diyetetik (Tam Burslu)	4	YGS-2	7			1, 3, 45	22900	4810	445,51238	1	1	1									67,22485	63,75252	
202512199	Beslenme ve Diyetetik (%50 Burslu)	4	YGS-2	28			1, 3, 45	94700	17600	359,61254	-	-	-									67,22485	63,75252	
202511411	Beslenme ve Diyetetik (%25 Burslu)	4	YGS-2	15			1, 3, 45	140000	24800	325,79095	-	-	-									67,22485	63,75252	
202512348	Çocuk Gelişimi (Tam Burslu)	4	YGS-5	6			1, 3, 45	119000	26300	355,45896	2	-	1											
202512357	Çocuk Gelişimi (%50 Burslu)	4	YGS-5	54			1, 3, 45	639000	72600	263,88937	-	-	-											
202512154	Ergoterapi (Tam Burslu)	4	YGS-2	5			1, 3, 45	40900	8440	417,90840	-	-	5											
202512163	Ergoterapi (%50 Burslu)	4	YGS-2	45			1, 3, 45	509000	69200	232,69147	-	-	-											
202512206	Fizyoterapi ve Rehabilitasyon (Ücretli)	4	YGS-2	25			1, 45	286000	47400	269,74616	-	-	-											
202512215	Fizyoterapi ve Rehabilitasyon (Tam Burslu)	4	YGS-2	8			1, 3, 45	17700	3810	455,11960	1	-	2											
202512224	Fizyoterapi ve Rehabilitasyon (%50 Burslu)	4	YGS-2	29			1, 3, 45	67700	13200	385,91032	-	-	-											
202512303	Fizyoterapi ve Rehabilitasyon (%25 Burslu)	4	YGS-2	18			1, 3, 45	143000	25100	324,34519	-	-	-											

TABLO-4. Merkezi Yerleştirme İle Öğrenci Alan Yükseköğretim Lisans Programları

PROGRAM KODU (1)	PROGRAM ADI (2)	ÖĞR. SÜRE (3)	PUAN TÜRÜ (4)	GENEL KONT. (5)	OK.BİR KONT. (6)	MEB (7)	ÖZEL KOŞUL VE AÇIKLAMALAR (8)	2015-ÖSYS 0,12BAŞARI SIRASI (9)	2015-ÖSYS EK PUANLI B.SIRA (10)	2015-ÖSYS EN KÜÇÜK PUAN (11)	P.DR. SAYI (12)	D..DR. SAYI (13)	Y.D.DR. SAYISI (14)	GRV (15)	AKREDİTE (16)	TUS TT1 (17)	TUS TT2 (18)	TUS KTP (19)	DUS (20)	AB AYP (21)	KPSS-1 (22)	KPSS-2 (23)	KPSS-3 (24)
202512233	Hemşirelik (Tam Burslu)	4	YGS-2	6			1, 3, 38, 45	67100	13100	386,60824	1	-	2								56,50368		
202512242	Hemşirelik (%50 burslu)	4	YGS-2	54			1, 3, 38, 45	291000	48300	268,36420	-	-	-								56,50368		
202512109	Perfüzyon (Tam Burslu)	4	YGS-2	4			1, 3, 45	75900	14600	377,27502	2	-	1										
202512118	Perfüzyon (%50 Burslu)	4	YGS-2	36			1, 3, 45				-	-	-										
202512012	Sağlık Yönetimi (Tam Burslu)	4	YGS-6	5			1, 3, 45	170000	33700	329,38549	-	1	3										
202512021	Sağlık Yönetimi (%50 Burslu)	4	YGS-6	45			1, 3, 45	874000	155000	227,26248	-	-	-										
	Sivil Havacılık Yüksekokulu																						
202512384	Havacılık Yönetimi (Tam Burslu)	4	YGS-6	5			1, 3, 17, 21, 45, 49, 86	----	-	-	3										
202512393	Havacılık Yönetimi (%50 Burslu)	4	YGS-6	45			1, 3, 17, 21, 45, 49, 86	----	-	-	-										
	Turizm ve Otelcilik Yüksekokulu																						
202512251	Gastronomi ve Mutfak Sanatları (İngilizce) (Ücretli)	4	YGS-4	44			1, 17, 21, 28, 45	1142998	184000	227,41064	-	-	-										
202512269	Gastronomi ve Mutfak Sanatları (İngilizce) (Tam Burslu)	4	YGS-4	7			1, 3, 17, 21, 28, 45	30500	9340	404,81390	-	1	2										
202512436	Gastronomi ve Mutfak Sanatları (İngilizce) (%25 Burslu)	4	YGS-4	9			1, 3, 17, 21, 28, 45	----	-	-	-										
202511959	Turizm ve Otel İşletmeciliği (İngilizce) (Ücretli)	4	YGS-6	8			1, 17, 21, 28, 45				-	-	-										
202511968	Turizm ve Otel İşletmeciliği (İngilizce) (Tam Burslu)	4	YGS-6	6			1, 3, 17, 21, 28, 45	88300	19000	372,53402	-	-	4										
202511977	Turizm ve Otel İşletmeciliği (İngilizce) (%50 Burslu)	4	YGS-6	46			1, 3, 17, 21, 28, 45	727000	150000	238,67411	-	-	-										
	Uygulamalı Bilimler Yüksekokulu																						
202512039	Bankacılık ve Finans (İngilizce) (Ücretli)	4	YGS-6	8			1, 17, 21, 28, 45				-	-	-										
202512048	Bankacılık ve Finans (İngilizce) (Tam Burslu)	4	YGS-6	4			1, 3, 17, 21, 28, 45	96800	20700	366,70773	-	1	3										
202512057	Bankacılık ve Finans (İngilizce) (%50 Burslu)	4	YGS-6	28			1, 3, 17, 21, 28, 45	715000	149000	239,74838	-	-	-										
202512366	Dijital Oyun Tasarımı (İngilizce) (Tam Burslu)	4	YGS-1	4			1, 3, 17, 21, 28, 45	60700	170	393,01348	-	-	3										
202512375	Dijital Oyun Tasarımı (İngilizce) (%50 Burslu)	4	YGS-1	36			1, 3, 17, 21, 28, 45	747000	40500	213,94265	-	-	-										
202511605	Uluslararası Lojistik ve Taşımacılık (İngilizce) (Ücretli)	4	YGS-6	15			1, 17, 21, 28, 45				-	-	-										
202511614	Uluslararası Lojistik ve Taşımacılık (İngilizce) (Tam Burslu)	4	YGS-6	8			1, 3, 17, 21, 28, 45	109000	23000	358,99284	-	-	3										
202511623	Uluslararası Lojistik ve Taşımacılık (İngilizce) (%50 Burslu)	4	YGS-6	34			1, 3, 17, 21, 28, 45	638000	140000	246,53594	-	-	-										
202511995	Uluslararası Lojistik ve Taşımacılık (İngilizce) (%25 Burslu)	4	YGS-6	23			1, 3, 17, 21, 28, 45	828000	154000	230,70028	-	-	-										
202512075	Uluslararası Perakende Yönetimi (İngilizce) (Tam Burslu)	4	YGS-6	3			1, 3, 17, 21, 28, 45	148000	30000	338,44044	-	1	3										

TABLE-4. Merkezi Yerleştirme İle Öğrenci Alan Yükseköğretim Lisans Programları

PROGRAM KODU (1)	PROGRAM ADI (2)	ÖGR. SÜRE (3)	PUAN TÜRÜ (4)	GENEL KONT. (5)	OK.BİR KONT. (6)	MEB (7)	ÖZEL KOŞUL VE AÇIKLAMALAR (8)	2015-ÖSYS 0,12BAŞARI SIRASI (9)	2015-ÖSYS EK PUANLI B.SIRA (10)	2015-ÖSYS EN KÜÇÜK PUAN (11)	P.DR. SAYI (12)	D..DR. SAYI (13)	Y.D.DR. SAYISI (14)	GRV (15)	AKREDİTE (16)	TUS TT1 (17)	TUS TT2 (18)	TUS KTP (19)	DUS (20)	AB AYP (21)	KPSS-1 (22)	KPSS-2 (23)	KPSS-3 (24)		
202512084	Uluslararası Perakende Yönetimi (İngilizce) (%50 Burslu)	4	YGS-6	27			1, 3, 17, 21, 28, 45				-	-	-												
	İSTANBUL BİLİM ÜNİVERSİTESİ																								
	Fen-Edebiyat Fakültesi																								
202610184	Moleküler Biyoloji ve Genetik (Tam Burslu)	4	MF-3	10			3, 29	73900	---	341,45556	1	-	3												
202610015	Psikoloji (Ücretli)	4	TM-3	60			29	383000	---	249,97069	-	-	-								61,08028	65,31839	57,55808		
202610112	Psikoloji (Tam Burslu)	4	TM-3	7			3, 29	31300	---	389,93515	1	-	4								61,08028	65,31839	57,55808		
202610024	Tıp Fakültesi (Ücretli)	6	MF-3	40			29, 819	19900	---	430,53626	-	-	-			44,73440		44,53761							
202610033	Tıp Fakültesi (Tam Burslu)	6	MF-3	10			3, 29, 819	5230	---	475,89444	34	38	57			44,73440		44,53761							
202610157	Tıp Fakültesi (%50 Burslu)	6	MF-3	30			3, 29, 819	...	---	----	-	-	-												
202610042	Florence Nightingale Hastanesi Hemşirelik Yüksekokulu (Ücretli)	4	YGS-2	90			1, 29, 38	565000	69800	226,80075	-	-	-								62,04111	63,14940			
202610051	Florence Nightingale Hastanesi Hemşirelik Yüksekokulu (Tam Burslu)	4	YGS-2	10			1, 3, 29, 38	78700	15000	374,54419	2	1	2								62,04111	63,14940			
	Sağlık Yüksekokulu																								
202610078	Beslenme ve Diyetetik (Ücretli)	4	YGS-2	45			1, 29	232000	39000	285,05892	-	-	-								70,56728	69,83560			
202610121	Beslenme ve Diyetetik (Tam Burslu)	4	YGS-2	5			1, 3, 29	28000	5860	436,88567	1	-	2								70,56728	69,83560			
202610087	Ebelik (Ücretli)	4	YGS-2	20			1, 29, 38, 78				-	-	-								54,21604				
202610139	Ebelik (Tam Burslu)	4	YGS-2	2			1, 3, 29, 38, 78	142000	25000	324,91904	1	1	1								54,21604				
202610069	Fizyoterapi ve Rehabilitasyon (Ücretli)	4	YGS-2	45			1, 29	298000	49500	266,67361	-	-	-								68,19516		74,84866		
202610148	Fizyoterapi ve Rehabilitasyon (Tam Burslu)	4	YGS-2	5			1, 3, 29	20200	4270	450,46536	-	2	1								68,19516		74,84866		
202610193	Sağlık Yönetimi (Tam Burslu)	4	YGS-6	5			1, 3, 29	240000	46500	306,40785	1	-	2												
202610209	Sağlık Yönetimi (%50 Burslu)	4	YGS-6	10			1, 3, 29	----	-	-	-												
	İSTANBUL ESENYURT ÜNİVERSİTESİ																								
	İşletme ve Yönetim Bilimleri Fakültesi																								
207510382	İşletme (Tam Burslu)	4	TM-1	4			3, 46, 229	189000	---	283,75115	3	1	-												
207510479	İşletme (%75 Burslu)	4	TM-1	36			3, 46, 229		---		-	-	-												
207510267	İşletme (İngilizce) (Tam Burslu)	4	TM-1	4			3, 17, 21, 28, 229	172000	---	290,08897	-	-	3												
207510488	İşletme (İngilizce) (%75 Burslu)	4	TM-1	36			3, 17, 21, 28, 229		---		-	-	-												
207510434	Siyaset Bilimi ve Uluslararası İlişkiler (Tam Burslu)	4	TM-3	4			3, 46, 229	...	---	****	1	-	2												
207510504	Siyaset Bilimi ve Uluslararası İlişkiler (%75 Burslu)	4	TM-3	26			3, 46, 229	...	---	****	-	-	-												
207510443	Siyaset Bilimi ve Uluslararası İlişkiler (%50 Burslu)	4	TM-3	10			3, 46, 229	...	---	****	-	-	-												
207510452	Siyaset Bilimi ve Uluslararası İlişkiler (İngilizce) (Tam Burslu)	4	TM-3	4			3, 17, 21, 28, 229	...	---	****	-	-	3												
207510497	Siyaset Bilimi ve Uluslararası İlişkiler (İngilizce) (%75 Burslu)	4	TM-3	26			3, 17, 21, 28, 229	...	---	****	-	-	-												
207510461	Siyaset Bilimi ve Uluslararası İlişkiler (İngilizce) (%50 Burslu)	4	TM-3	10			3, 17, 21, 28, 229	...	---	****	-	-	-												

TABLO-4. Merkezi Yerleştirme İle Öğrenci Alan Yükseköğretim Lisans Programları

PROGRAM KODU (1)	PROGRAM ADI (2)	ÖĞR. SÜRE (3)	PUAN TÜRÜ (4)	GENEL KONT. (5)	OK.BİR KONT. (6)	MEB (7)	ÖZEL KOŞUL VE AÇIKLAMALAR (8)	2015-ÖSYS 0,12BAŞARI SIRASI (9)	2015-ÖSYS EK PUANLI B.SIRA (10)	2015-ÖSYS EN KÜÇÜK PUAN (11)	P.DR. SAYI (12)	D..DR. SAYI (13)	Y.D.DR. SAYISI (14)	GRV (15)	AKREDİTE (16)	TUS TT1 (17)	TUS TT2 (18)	TUS KTP (19)	DUS (20)	AB AYP (21)	KPSS-1 (22)	KPSS-2 (23)	KPSS-3 (24)		
207510294	Uluslararası Lojistik ve Taşımacılık (Tam Burslu)	4	TM-1	4			3, 46, 229	189000	---	283,79909	2	-	1												
207510513	Uluslararası Lojistik ve Taşımacılık (%75 Burslu)	4	TM-1	36			3, 46, 229		---		-	-	-												
207510204	Uluslararası Ticaret (Tam Burslu)	4	TM-1	4			3, 46, 229	184000	---	285,59281	3	-	-												
207510522	Uluslararası Ticaret (%75 Burslu)	4	TM-1	36			3, 46, 229		---		-	-	-												
	Mühendislik ve Mimarlık Fakültesi																								
207510761	Bilgisayar Mühendisliği (Tam Burslu)	4	MF-4	6			3, 16, 46, 229	...	---	----	1	-	2												
207510779	Bilgisayar Mühendisliği (%75 Burslu)	4	MF-4	24			3, 16, 46, 229	...	---	----	-	-	-												
207510788	Bilgisayar Mühendisliği (%50 Burslu)	4	MF-4	30			3, 16, 46, 229	...	---	----	-	-	-												
207510601	Elektrik-Elektronik Mühendisliği (Tam Burslu)	4	MF-4	6			3, 16, 17, 21, 86, 229	93100	---	316,01433	2	-	2												
207510628	Elektrik-Elektronik Mühendisliği (%75 Burslu)	4	MF-4	44			3, 16, 17, 21, 86, 229	243000	---	222,69761	-	-	-												
207510619	Elektrik-Elektronik Mühendisliği (%50 Burslu)	4	MF-4	10			3, 16, 17, 21, 86, 229		---		-	-	-												
207510143	İnşaat Mühendisliği (Tam Burslu)	4	MF-4	6			3, 16, 46, 229	72300	---	338,84607	2	-	1												
207510531	İnşaat Mühendisliği (%75 Burslu)	4	MF-4	15			3, 16, 46, 229	130000	---	283,81926	-	-	-												
207510152	İnşaat Mühendisliği (%50 Burslu)	4	MF-4	39			3, 16, 46, 229	201000	---	242,47238	-	-	-												
207510179	Mimarlık (Tam Burslu)	4	MF-4	6			3, 13, 46, 229	46100	---	375,05906	1	-	2												
207510549	Mimarlık (%75 Burslu)	4	MF-4	15			3, 13, 46, 229	69200	---	342,58505	-	-	-												
207510188	Mimarlık (%50 Burslu)	4	MF-4	39			3, 13, 46, 229	128000	---	285,37225	-	-	-												
	Sağlık Bilimleri Fakültesi																								
207510055	Beslenme ve Diyetetik (Tam Burslu)	4	MF-3	6			3, 46, 229	35800	---	398,34475	-	-	4												
207510558	Beslenme ve Diyetetik (%75 Burslu)	4	MF-3	7			3, 46, 229	43600	---	384,77215	-	-	-												
207510064	Beslenme ve Diyetetik (%50 Burslu)	4	MF-3	15			3, 46, 229	53700	---	368,63209	-	-	-												
207510046	Beslenme ve Diyetetik (Ücretli)	4	MF-3	32			46, 229	218000	---	237,97714	-	-	-												
207510743	Çocuk Gelişimi (Tam Burslu)	4	TM-3	6			3, 46, 229	66900	---	358,78309	-	-	3												
207510567	Çocuk Gelişimi (%75 Burslu)	4	TM-3	14			3, 46, 229	103000	---	336,54789	-	-	-												
207510752	Çocuk Gelişimi (%50 Burslu)	4	TM-3	40			3, 46, 229	273000	---	275,42749	-	-	-												
207510082	Fizyoterapi ve Rehabilitasyon (Tam Burslu)	4	MF-3	7			3, 46, 229	30000	---	409,08708	1	-	3												
207510576	Fizyoterapi ve Rehabilitasyon (%75 Burslu)	4	MF-3	8			3, 46, 229	36500	---	397,01823	-	-	-												
207510091	Fizyoterapi ve Rehabilitasyon (%50 Burslu)	4	MF-3	18			3, 46, 229	44500	---	383,19797	-	-	-												
207510073	Fizyoterapi ve Rehabilitasyon (Ücretli)	4	MF-3	37			46, 229	176000	---	258,23296	-	-	-												
207510116	Sosyal Hizmet (Tam Burslu)	4	TM-3	6			3, 46, 229	55200	---	367,47411	-	-	3												
207510585	Sosyal Hizmet (%75 Burslu)	4	TM-3	14			3, 46, 229	91300	---	343,13141	-	-	-												
207510125	Sosyal Hizmet (%50 Burslu)	4	TM-3	40			3, 46, 229	197000	---	297,53876	-	-	-												

TABLE-4. Merkezi Yerleştirme İle Öğrenci Alan Yükseköğretim Lisans Programları

PROGRAM KODU (1)	PROGRAM ADI (2)	ÖĞR. SÜRE (3)	PUAN TÜRÜ (4)	GENEL KONT. (5)	OK.BİR KONT. (6)	MEB (7)	ÖZEL KOŞUL VE AÇIKLAMALAR (8)	2015-ÖSYS 0,12BAŞARI SIRASI (9)	2015-ÖSYS EK PUANLI B.SIRA (10)	2015-ÖSYS EN KÜÇÜK PUAN (11)	P.DR. SAYI (12)	D..DR. SAYI (13)	Y.D.DR. SAYISI (14)	GRV (15)	AKREDİTE (16)	TUS TT1 (17)	TUS TT2 (18)	TUS KTP (19)	DUS (20)	AB AYP (21)	KPSS-1 (22)	KPSS-2 (23)	KPSS-3 (24)
	Sanat ve Sosyal Bilimler Fakültesi																						
207510673	Halkla İlişkiler ve Reklamcılık (Tam Burslu)	4	TS-2	5			3, 46, 229	...	---	****	1	-	2										
207510682	Halkla İlişkiler ve Reklamcılık (%75 Burslu)	4	TS-2	25			3, 46, 229	...	---	****	-	-	-										
207510691	Halkla İlişkiler ve Reklamcılık (%50 Burslu)	4	TS-2	20			3, 46, 229	...	---	****	-	-	-										
207510716	Psikoloji (Tam Burslu)	4	TM-3	7			3, 46, 229	37900	---	382,83841	2	-	7										
207510725	Psikoloji (%75 Burslu)	4	TM-3	8			3, 46, 229	49200	---	372,38077	-	-	-										
207510734	Psikoloji (%50 Burslu)	4	TM-3	18			3, 46, 229	81700	---	348,94188	-	-	-										
207510707	Psikoloji (Ücretli)	4	TM-3	37			46, 229	385000	---	249,51777	-	-	-										
207510797	Radyo, Televizyon ve Sinema (Tam Burslu)	4	TS-2	5			3, 229	...	---	----	-	-	3										
207510804	Radyo, Televizyon ve Sinema (%75 Burslu)	4	TS-2	15			3, 229	...	---	----	-	-	-										
207510813	Radyo, Televizyon ve Sinema (%50 Burslu)	4	TS-2	30			3, 229	...	---	----	-	-	-										
207510822	Sosyoloji (Tam Burslu)	4	TM-3	5			3, 229	...	---	----	1	-	2										
207510831	Sosyoloji (%75 Burslu)	4	TM-3	15			3, 229	...	---	----	-	-	-										
207510849	Sosyoloji (%50 Burslu)	4	TM-3	30			3, 229	...	---	----	-	-	-										
	Uygulamalı Bilimler Yüksekokulu																						
207510637	Uluslararası Lojistik (Tam Burslu)	4	YGS-6	4			1, 3, 46, 229	355000	71900	281,58353	1	-	2										
207510646	Uluslararası Lojistik (%75 Burslu)	4	YGS-6	20			1, 3, 46, 229	853000	155000	228,80622	-	-	-										
207510655	Uluslararası Lojistik (%50 Burslu)	4	YGS-6	16			1, 3, 46, 229				-	-	-										
207510355	Uluslararası Ticaret (Tam Burslu)	4	YGS-6	4			1, 3, 46, 229	354000	71800	281,68248	3	-	-										
207510594	Uluslararası Ticaret (%75 Burslu)	4	YGS-6	20			1, 3, 46, 229	812000	154000	231,88849	-	-	-										
207510364	Uluslararası Ticaret (%50 Burslu)	4	YGS-6	16			1, 3, 46, 229				-	-	-										
	İSTANBUL GELİŞİM ÜNİVERSİTESİ																						
	Güzel Sanatlar Fakültesi																						
202712373	Gastronomi ve Mutfak Sanatları (Ücretli)	4	TS-2	10			237	...	---	----	-	-	-										
202712346	Gastronomi ve Mutfak Sanatları (Tam Burslu)	4	TS-2	6			3, 237	...	---	----	1	-	2										
202712355	Gastronomi ve Mutfak Sanatları (%50 Burslu)	4	TS-2	34			3, 237	...	---	----	-	-	-										
202712364	Gastronomi ve Mutfak Sanatları (%25 Burslu)	4	TS-2	10			3, 237	...	---	----	-	-	-										
202711657	İç Mimarlık ve Çevre Tasarımı (Tam Burslu)	4	TM-1	7			3, 237	76500	---	341,88014	1	-	2								50,00492		
202711806	İç Mimarlık ve Çevre Tasarımı (%75 Burslu)	4	TM-1	11			3, 237	126000	---	310,50568	-	-	-								50,00492		
202711666	İç Mimarlık ve Çevre Tasarımı (%50 Burslu)	4	TM-1	52			3, 237	284000	---	256,30367	-	-	-								50,00492		
202711675	İletişim Tasarımı (Tam Burslu)	4	TS-1	3			3, 237	67400	---	337,21012	1	-	2								52,09079		
202711815	İletişim Tasarımı (%75 Burslu)	4	TS-1	22			3, 237	154000	---	296,44940	-	-	-								52,09079		
202711684	İletişim Tasarımı (%50 Burslu)	4	TS-1	5			3, 237		---		-	-	-								52,09079		

TABLE-4. Merkezi Yerleştirme İle Öğrenci Alan Yükseköğretim Lisans Programları

PROGRAM KODU (1)	PROGRAM ADI (2)	ÖĞR. SÜRE (3)	PUAN TÜRÜ (4)	GENEL KONT. (5)	OK.BİR KONT. (6)	MEB (7)	ÖZEL KOŞUL VE AÇIKLAMALAR (8)	2015-ÖSYS 0,12BAŞARI SIRASI (9)	2015-ÖSYS EK PUANLI B.SIRA (10)	2015-ÖSYS EN KÜÇÜK PUAN (11)	P.DR. SAYI (12)	D..DR. SAYI (13)	Y.D.DR. SAYISI (14)	GRV (15)	AKREDİTE (16)	TUS TT1 (17)	TUS TT2 (18)	TUS KTP (19)	DUS (20)	AB AYP (21)	KPSS-1 (22)	KPSS-2 (23)	KPSS-3 (24)	
202711993	Sinema ve Televizyon (Tam Burslu)	4	TS-2	6			3, 237	...	---	****	-	1	2											
202712655	Sinema ve Televizyon (%75 Burslu)	4	TS-2	20			3, 237	...	---	----	-	-	-											
202712001	Sinema ve Televizyon (%50 Burslu)	4	TS-2	34			3, 237	...	---	****	-	-	-											
	İktisadi, İdari ve Sosyal Bilimler Fakültesi																							
202710623	Ekonomi ve Finans (Tam Burslu)	4	TM-1	3			3, 237	170000	---	290,89015	1	-	2											
202711693	Ekonomi ve Finans (%75 Burslu)	4	TM-1	25			3, 237	440000	---	223,44651	-	-	-											
202710632	Ekonomi ve Finans (%50 Burslu)	4	TM-1	2			3, 237		---		-	-	-											
202710702	Halkla İlişkiler ve Tanıtım (Tam Burslu)	4	TS-2	7			3, 237	...	---	****	-	1	2											
202711709	Halkla İlişkiler ve Tanıtım (%75 Burslu)	4	TS-2	34			3, 237	...	---	****	-	-	-											
202710711	Halkla İlişkiler ve Tanıtım (%50 Burslu)	4	TS-2	24			3, 237	...	---	****	-	-	-											
202712513	İngiliz Dili ve Edebiyatı (İngilizce) (Tam Burslu)	4	DİL-1	6			3, 17, 21, 28, 237	...	---	----	2	-	1											
202712522	İngiliz Dili ve Edebiyatı (İngilizce) (%50 Burslu)	4	DİL-1	54			3, 17, 21, 28, 237	...	---	----	-	-	-											
202712673	Havacılık Yönetimi (Ücretli)	4	TM-1	8			49, 237	...	---	----	-	-	-											
202712452	Havacılık Yönetimi (Tam Burslu)	4	TM-1	6			3, 49, 237	...	---	----	-	-	3											
202712461	Havacılık Yönetimi (%75 Burslu)	4	TM-1	16			3, 49, 237	...	---	----	-	-	-											
202712479	Havacılık Yönetimi (%50 Burslu)	4	TM-1	30			3, 49, 237	...	---	----	-	-	-											
202712628	Havacılık Yönetimi (İngilizce) (Tam Burslu)	4	TM-1	6			3, 17, 21, 28, 49, 237	...	---	----	1	-	2											
202712637	Havacılık Yönetimi (İngilizce) (%75 Burslu)	4	TM-1	16			3, 17, 21, 28, 49, 237	...	---	----	-	-	-											
202712646	Havacılık Yönetimi (İngilizce) (%50 Burslu)	4	TM-1	38			3, 17, 21, 28, 49, 237	...	---	----	-	-	-											
202710305	İşletme (Tam Burslu)	4	TM-1	4			3, 237	180000	---	287,21415	-	-	3											
202711445	İşletme (%75 Burslu)	4	TM-1	27			3, 237	416000	---	228,82072	-	-	-											
202710314	İşletme (%50 Burslu)	4	TM-1	9			3, 237		---		-	-	-											
202710826	İşletme (İngilizce) (Tam Burslu)	4	TM-1	3			3, 17, 21, 28, 237	133000	---	307,12063	1	-	2											
202711718	İşletme (İngilizce) (%75 Burslu)	4	TM-1	24			3, 17, 21, 28, 237	433000	---	225,29425	-	-	-											
202710835	İşletme (İngilizce) (%50 Burslu)	4	TM-1	3			3, 17, 21, 28, 237		---		-	-	-											
202710332	Psikoloji (Ücretli)	4	TM-3	47			237	213000	---	292,21588	-	-	-											
202710341	Psikoloji (Tam Burslu)	4	TM-3	7			3, 237	32500	---	388,54195	1	1	1											
202710368	Psikoloji (%25 Burslu)	4	TM-3	16			3, 237	200000	---	296,36669	-	-	-											
202710932	Psikoloji (İngilizce) (Ücretli)	4	TM-3	34			17, 21, 28, 237	288000	---	271,35723	-	-	-											
202710941	Psikoloji (İngilizce) (Tam Burslu)	4	TM-3	6			3, 17, 21, 28, 237	32400	---	388,74300	2	-	1											
202710968	Psikoloji (İngilizce) (%50 Burslu)	4	TM-3	6			3, 17, 21, 28, 237	97300	---	339,76922	-	-	-											

TABLO-4. Merkezi Yerleştirme İle Öğrenci Alan Yükseköğretim Lisans Programları

PROGRAM KODU (1)	PROGRAM ADI (2)	ÖĞR. SÜRE (3)	PUAN TÜRÜ (4)	GENEL KONT. (5)	OK.BİR KONT. (6)	MEB (7)	ÖZEL KOŞUL VE AÇIKLAMALAR (8)	2015-ÖSYS 0,12BAŞARI SIRASI (9)	2015-ÖSYS EK PUANLI B.SIRA (10)	2015-ÖSYS EN KÜÇÜK PUAN (11)	P.DR. SAYI (12)	D..DR. SAYI (13)	Y.D.DR. SAYISI (14)	GRV (15)	AKREDİTE (16)	TUS TT1 (17)	TUS TT2 (18)	TUS KTP (19)	DUS (20)	AB AYP (21)	KPSS-1 (22)	KPSS-2 (23)	KPSS-3 (24)		
202710959	Psikoloji (İngilizce) (%25 Burslu)	4	TM-3	14			3, 17, 21, 28, 237	250000	---	281,26490	-	-	-												
202710659	Radyo, Televizyon ve Sinema (Ücretli)	4	TS-2	2			237	---	---	****	-	-	-												
202710668	Radyo, Televizyon ve Sinema (Tam Burslu)	4	TS-2	7			3, 237	---	---	****	-	-	3												
202712664	Radyo, Televizyon ve Sinema (%75 Burslu)	4	TS-2	16			3, 237	---	---	----	-	-	-												
202710677	Radyo, Televizyon ve Sinema (%50 Burslu)	4	TS-2	45			3, 237	---	---	****	-	-	-												
202710023	Siyaset Bilimi ve Uluslararası İlişkiler (Tam Burslu)	4	TM-3	7			3, 237	---	---	****	1	1	1									57,05948			
202711736	Siyaset Bilimi ve Uluslararası İlişkiler (%75 Burslu)	4	TM-3	28			3, 237	---	---	****	-	-	-									57,05948			
202710192	Siyaset Bilimi ve Uluslararası İlişkiler (%50 Burslu)	4	TM-3	35			3, 237	---	---	****	-	-	-									57,05948			
202710747	Siyaset Bilimi ve Uluslararası İlişkiler (İngilizce) (Tam Burslu)	4	TM-3	5			3, 17, 21, 28, 237	---	---	****	1	-	2									57,05948			
202711745	Siyaset Bilimi ve Uluslararası İlişkiler (İngilizce) (%75 Burslu)	4	TM-3	31			3, 17, 21, 28, 237	---	---	****	-	-	-									57,05948			
202710756	Siyaset Bilimi ve Uluslararası İlişkiler (İngilizce) (%50 Burslu)	4	TM-3	14			3, 17, 21, 28, 237	---	---	****	-	-	-									57,05948			
202710905	Sosyoloji (Tam Burslu)	4	TM-3	6			3, 237	106000	---	334,92409	-	2	1												
202711754	Sosyoloji (%75 Burslu)	4	TM-3	31			3, 237	252000	---	280,79896	-	-	-												
202710914	Sosyoloji (%50 Burslu)	4	TM-3	23			3, 237	488000	---	227,89426	-	-	-												
202712531	Turizm Rehberliği (Tam Burslu)	4	DİL-1	6			3, 237	---	---	----	-	-	3												
202712549	Turizm Rehberliği (%75 Burslu)	4	DİL-1	24			3, 237	---	---	----	-	-	-												
202712558	Turizm Rehberliği (%50 Burslu)	4	DİL-1	30			3, 237	---	---	----	-	-	-												
202712567	Türk Dili ve Edebiyatı (Tam Burslu)	4	TS-2	6			3, 237	---	---	----	-	-	4												
202712576	Türk Dili ve Edebiyatı (%75 Burslu)	4	TS-2	4			3, 237	---	---	----	-	-	-												
202712585	Türk Dili ve Edebiyatı (%50 Burslu)	4	TS-2	50			3, 237	---	---	----	-	-	-												
202712425	Uluslararası İşletmecilik ve Ticaret (Tam Burslu)	4	TM-1	6			3, 237	---	---	----	2	-	1												
202712443	Uluslararası İşletmecilik ve Ticaret (%75 Burslu)	4	TM-1	14			3, 237	---	---	----	-	-	-												
202712434	Uluslararası İşletmecilik ve Ticaret (%50 Burslu)	4	TM-1	40			3, 237	---	---	----	-	-	-												
202710041	Uluslararası Lojistik ve Taşımacılık (Tam Burslu)	4	TM-1	6			3, 237	181000	---	286,80282	-	1	2												
202711763	Uluslararası Lojistik ve Taşımacılık (%75 Burslu)	4	TM-1	28			3, 237	329000	---	246,13035	-	-	-												
202710235	Uluslararası Lojistik ve Taşımacılık (%50 Burslu)	4	TM-1	26			3, 237	---	---	----	-	-	-												
202710986	Uluslararası Lojistik ve Taşımacılık (İngilizce) (Tam Burslu)	4	TM-1	3			3, 17, 21, 28, 237	137000	---	305,29729	-	-	3												
202711772	Uluslararası Lojistik ve Taşımacılık (İngilizce) (%75 Burslu)	4	TM-1	21			3, 17, 21, 28, 237	361000	---	239,66234	-	-	-												

TABLO-4. Merkezi Yerleştirme İle Öğrenci Alan Yükseköğretim Lisans Programları

PROGRAM KODU (1)	PROGRAM ADI (2)	ÖGR. SÜRE (3)	PUAN TÜRÜ (4)	GENEL KONT. (5)	OK.BİR KONT. (6)	MEB (7)	ÖZEL KOŞUL VE AÇIKLAMALAR (8)	2015-ÖSYS 0,12BAŞARI SIRASI (9)	2015-ÖSYS EK PUANLI B.SIRA (10)	2015-ÖSYS EN KÜÇÜK PUAN (11)	P.DR. SAYI (12)	D..DR. SAYI (13)	Y.D.DR. SAYISI (14)	GRV (15)	AKREDİTE (16)	TUS TT1 (17)	TUS TT2 (18)	TUS KTP (19)	DUS (20)	AB AYP (21)	KPSS-1 (22)	KPSS-2 (23)	KPSS-3 (24)	
202710995	Uluslararası Lojistik ve Taşımacılık (İngilizce) (%50 Burslu)	4	TM-1	6			3, 17, 21, 28, 237		---		-	-	-											
202710068	Uluslararası Ticaret (Tam Burslu)	4	TM-1	6			3, 237	174000	---	289,48640	-	-	3									54,72400	52,85765	
202711781	Uluslararası Ticaret (%75 Burslu)	4	TM-1	46			3, 237	347000	---	242,54949	-	-	-									54,72400	52,85765	
202710217	Uluslararası Ticaret (%50 Burslu)	4	TM-1	8			3, 237		---		-	-	-									54,72400	52,85765	
202710783	Uluslararası Ticaret (İngilizce) (Tam Burslu)	4	TM-1	4			3, 17, 21, 28, 237	110000	---	319,46787	-	-	3									54,72400	52,85765	
202711799	Uluslararası Ticaret (İngilizce) (%75 Burslu)	4	TM-1	30			3, 17, 21, 28, 237	401000	---	231,88662	-	-	-									54,72400	52,85765	
202710792	Uluslararası Ticaret (İngilizce) (%50 Burslu)	4	TM-1	6			3, 17, 21, 28, 237		---		-	-	-									54,72400	52,85765	
202712116	Yeni Medya (Tam Burslu)	4	TS-2	6			3, 237	...	---	****	-	-	3											
202712682	Yeni Medya (%75 Burslu)	4	TS-2	39			3, 237	...	---	----	-	-	-											
202712125	Yeni Medya (%50 Burslu)	4	TS-2	15			3, 237	...	---	****	-	-	-											
	Mühendislik-Mimarlık Fakültesi																							
202710129	Bilgisayar Mühendisliği (Tam Burslu)	4	MF-4	5			3, 16, 237	67700	---	344,47829	-	-	3									61,82370		
202711454	Bilgisayar Mühendisliği (%75 Burslu)	4	MF-4	35			3, 16, 237	139000	---	277,64968	-	-	-									61,82370		
202710138	Bilgisayar Mühendisliği (%50 Burslu)	4	MF-4	10			3, 16, 237	246000	---	220,15519	-	-	-									61,82370		
202711887	Elektrik-Elektronik Mühendisliği (Tam Burslu)	4	MF-4	5			3, 16, 237	81100	---	328,41867	2	-	1											
202712691	Elektrik-Elektronik Mühendisliği (%75 Burslu)	4	MF-4	30			3, 16, 237	...	---	----	-	-	-											
202711896	Elektrik-Elektronik Mühendisliği (%50 Burslu)	4	MF-4	15			3, 16, 237		---		-	-	-											
202710086	Endüstri Mühendisliği (Tam Burslu)	4	MF-4	6			3, 16, 237	60800	---	353,51834	-	-	4											
202711463	Endüstri Mühendisliği (%75 Burslu)	4	MF-4	26			3, 16, 237	139000	---	277,00381	-	-	-											
202710253	Endüstri Mühendisliği (%50 Burslu)	4	MF-4	28			3, 16, 237	248000	---	216,95323	-	-	-											
202710377	İnşaat Mühendisliği (Ücretli)	4	MF-4	26			16, 237	246000	---	219,97442	-	-	-											
202710386	İnşaat Mühendisliği (Tam Burslu)	4	MF-4	8			3, 16, 237	60300	---	354,28171	2	-	1											
202710395	İnşaat Mühendisliği (%50 Burslu)	4	MF-4	26			3, 16, 237	170000	---	257,83394	-	-	-											
202710402	İnşaat Mühendisliği (%25 Burslu)	4	MF-4	15			3, 16, 237	231000	---	229,03262	-	-	-											
202711136	İnşaat Mühendisliği (İngilizce) (Ücretli)	4	MF-4	5			16, 17, 21, 28, 237		---		-	-	-											
202711145	İnşaat Mühendisliği (İngilizce) (Tam Burslu)	4	MF-4	6			3, 16, 17, 21, 28, 237	57100	---	358,68939	2	1	-											
202711154	İnşaat Mühendisliği (İngilizce) (%50 Burslu)	4	MF-4	45			3, 16, 17, 21, 28, 237	194000	---	245,44587	-	-	-											
202711163	İnşaat Mühendisliği (İngilizce) (%25 Burslu)	4	MF-4	4			3, 16, 17, 21, 28, 237		---		-	-	-											
202710102	Mekatronik Mühendisliği (Tam Burslu)	4	MF-4	6			3, 16, 237	65900	---	346,79496	1	-	2											

TABLO-4. Merkezi Yerleştirme İle Öğrenci Alan Yükseköğretim Lisans Programları

PROGRAM KODU (1)	PROGRAM ADI (2)	ÖĞR. SÜRE (3)	PUAN TÜRÜ (4)	GENEL KONT. (5)	OK.BİR KONT. (6)	MEB (7)	ÖZEL KOŞUL VE AÇIKLAMALAR (8)	2015-ÖSYS 0,12BAŞARI SIRASI (9)	2015-ÖSYS EK PUANLI B.SIRA (10)	2015-ÖSYS EN KÜÇÜK PUAN (11)	P.DR. SAYI (12)	D..DR. SAYI (13)	Y.D.DR. SAYISI (14)	GRV (15)	AKREDİTE (16)	TUS TT1 (17)	TUS TT2 (18)	TUS KTP (19)	DUS (20)	AB AYP (21)	KPSS-1 (22)	KPSS-2 (23)	KPSS-3 (24)		
202711472	Mekatronik Mühendisliği (%75 Burslu)	4	MF-4	39			3, 16, 237	147000	---	272,04711	-	-	-												
202710271	Mekatronik Mühendisliği (%50 Burslu)	4	MF-4	15			3, 16, 237	244000	---	221,65357	-	-	-												
202710156	Mimarlık (Ücretli)	4	MF-4	37			13, 237	174000	---	255,99083	-	-	-									60,82861			
202710165	Mimarlık (Tam Burslu)	4	MF-4	7			3, 13, 237	44200	---	378,11309	-	-	3									60,82861			
202710174	Mimarlık (%50 Burslu)	4	MF-4	6			3, 13, 237	79800	---	329,97262	-	-	-									60,82861			
202710183	Mimarlık (%25 Burslu)	4	MF-4	20			3, 13, 237	178000	---	253,50428	-	-	-									60,82861			
202711181	Mimarlık (İngilizce) (Tam Burslu)	4	MF-4	6			3, 13, 17, 21, 28, 237	42300	---	381,24695	-	-	3									60,82861			
202711199	Mimarlık (İngilizce) (%50 Burslu)	4	MF-4	54			3, 13, 17, 21, 28, 237	153000	---	268,15602	-	-	-									60,82861			
	Sağlık Bilimleri Yüksekokulu																								
202710411	Beslenme ve Diyetetik (Ücretli)	4	YGS-2	40			1, 237	310000	51300	264,06743	-	-	-												
202710429	Beslenme ve Diyetetik (Tam Burslu)	4	YGS-2	7			1, 3, 237	38100	7900	421,68492	1	-	2												
202710438	Beslenme ve Diyetetik (%50 Burslu)	4	YGS-2	11			1, 3, 237	171000	29500	309,12371	-	-	-												
202710447	Beslenme ve Diyetetik (%25 Burslu)	4	YGS-2	12			1, 3, 237	225000	37900	287,30381	-	-	-												
202712222	Beslenme ve Diyetetik (İngilizce) (Ücretli)	4	YGS-2	26			1, 17, 21, 28, 237	438000	67000	241,57491	-	-	-												
202712231	Beslenme ve Diyetetik (İngilizce) (Tam Burslu)	4	YGS-2	6			1, 3, 17, 21, 28, 237	41600	8560	416,90407	-	-	3												
202712249	Beslenme ve Diyetetik (İngilizce) (%50 Burslu)	4	YGS-2	14			1, 3, 17, 21, 28, 237	284000	47100	270,19047	-	-	-												
202712258	Beslenme ve Diyetetik (İngilizce) (%25 Burslu)	4	YGS-2	14			1, 3, 17, 21, 28, 237	333000	55100	259,06647	-	-	-												
202710456	Çocuk Gelişimi (Ücretli)	4	YGS-5	23			1, 237	618000	71200	265,84305	-	-	-												
202710465	Çocuk Gelişimi (Tam Burslu)	4	YGS-5	7			1, 3, 237	137000	29100	348,05253	1	-	2												
202710474	Çocuk Gelişimi (%50 Burslu)	4	YGS-5	20			1, 3, 237	437000	57700	285,64684	-	-	-												
202710483	Çocuk Gelişimi (%25 Burslu)	4	YGS-5	20			1, 3, 237	785000	81900	251,11501	-	-	-												
202712301	Çocuk Gelişimi (İngilizce) (Ücretli)	4	YGS-5	11			1, 17, 21, 28, 237				-	-	-												
202712319	Çocuk Gelişimi (İngilizce) (Tam Burslu)	4	YGS-5	7			1, 3, 17, 21, 28, 237	142000	29800	346,09094	-	-	3												
202712328	Çocuk Gelişimi (İngilizce) (%50 Burslu)	4	YGS-5	52			1, 3, 17, 21, 28, 237	1036985	87300	231,17405	-	-	-												
202712594	Ergoterapi (Ücretli)	4	YGS-2	14			1, 237	----	-	-	-												
202712601	Ergoterapi (Tam Burslu)	4	YGS-2	6			1, 3, 237	----	-	-	3												
202712619	Ergoterapi (%50 Burslu)	4	YGS-2	40			1, 3, 237	----	-	-	-												
202710492	Fizyoterapi ve Rehabilitasyon (Ücretli)	4	YGS-2	60			1, 237	288000	47700	269,23062	-	-	-												
202710508	Fizyoterapi ve Rehabilitasyon (Tam Burslu)	4	YGS-2	7			1, 3, 237	27200	5680	438,25066	1	-	2												
202710526	Fizyoterapi ve Rehabilitasyon (%25 Burslu)	4	YGS-2	3			1, 3, 237	151000	26500	319,36072	-	-	-												
202712188	Fizyoterapi ve Rehabilitasyon (İngilizce) (Ücretli)	4	YGS-2	23			1, 17, 21, 28, 237	407000	64900	246,00366	-	-	-												
202712197	Fizyoterapi ve Rehabilitasyon (İngilizce) (Tam Burslu)	4	YGS-2	6			1, 3, 17, 21, 28, 237	30900	6430	432,24838	2	1	-												
202712204	Fizyoterapi ve Rehabilitasyon (İngilizce) (%50 Burslu)	4	YGS-2	23			1, 3, 17, 21, 28, 237	202000	34300	295,65862	-	-	-												

TABLE-4. Merkezi Yerleştirme İle Öğrenci Alan Yükseköğretim Lisans Programları

PROGRAM KODU (1)	PROGRAM ADI (2)	ÖGR. SÜRE (3)	PUAN TÜRÜ (4)	GENEL KONT. (5)	OK.BİR KONT. (6)	MEB (7)	ÖZEL KOŞUL VE AÇIKLAMALAR (8)	2015-ÖSYS 0,12BAŞARI SIRASI (9)	2015-ÖSYS EK PUANLI B.SIRA (10)	2015-ÖSYS EN KÜÇÜK PUAN (11)	P.DR. SAYI (12)	D..DR. SAYI (13)	Y.D.DR. SAYISI (14)	GRV (15)	AKREDİTE (16)	TUS TT1 (17)	TUS TT2 (18)	TUS KTP (19)	DUS (20)	AB AYP (21)	KPSS-1 (22)	KPSS-2 (23)	KPSS-3 (24)
202712213	Fizyoterapi ve Rehabilitasyon (İngilizce) (%25 Burslu)	4	YGS-2	8			1, 3, 17, 21, 28, 237	257000	42800	277,30399	-	-	-										
202710535	Hemşirelik (Ücretli)	4	YGS-2	41			1, 38, 237	530000	69500	230,42580	-	-	-										
202710544	Hemşirelik (Tam Burslu)	4	YGS-2	9			1, 3, 38, 237	90900	17000	362,92403	1	-	2										
202710553	Hemşirelik (%50 Burslu)	4	YGS-2	15			1, 3, 38, 237	212000	35900	291,77727	-	-	-										
202710562	Hemşirelik (%25 Burslu)	4	YGS-2	25			1, 3, 38, 237	450000	67600	239,92045	-	-	-										
202712267	Hemşirelik (İngilizce) (Ücretli)	4	YGS-2	27			1, 17, 21, 28, 38, 237				-	-	-										
202712276	Hemşirelik (İngilizce) (Tam Burslu)	4	YGS-2	6			1, 3, 17, 21, 28, 38, 237	112000	20300	345,15690	1	-	2										
202712285	Hemşirelik (İngilizce) (%50 Burslu)	4	YGS-2	10			1, 3, 17, 21, 28, 38, 237	467000	68200	237,71620	-	-	-										
202712294	Hemşirelik (İngilizce) (%25 Burslu)	4	YGS-2	17			1, 3, 17, 21, 28, 38, 237	590000	69900	224,54531	-	-	-										
202710853	Odyoloji (Ücretli)	4	YGS-2	52			1, 237	401000	64400	246,89510	-	-	-										
202710862	Odyoloji (Tam Burslu)	4	YGS-2	8			1, 3, 237	30900	6430	432,18763	-	1	2										
202710871	Odyoloji (%50 Burslu)	4	YGS-2	9			1, 3, 237	131000	23200	331,92863	-	-	-										
202710889	Odyoloji (%25 Burslu)	4	YGS-2	11			1, 3, 237	352000	58200	255,39036	-	-	-										
202711578	Sağlık Yönetimi (Tam Burslu)	4	YGS-6	7			1, 3, 237	243000	47100	305,66414	-	-	3										
202711824	Sağlık Yönetimi (%75 Burslu)	4	YGS-6	26			1, 3, 237	603000	134000	249,82121	-	-	-										
202711587	Sağlık Yönetimi (%50 Burslu)	4	YGS-6	37			1, 3, 237	834000	155000	230,22017	-	-	-										
202710571	Sosyal Hizmet (Ücretli)	4	YGS-5	28			1, 237	1073951	87500	228,33121	-	-	-										
202710589	Sosyal Hizmet (Tam Burslu)	4	YGS-5	8			1, 3, 237	109000	24600	360,11504	-	-	3										
202710598	Sosyal Hizmet (%50 Burslu)	4	YGS-5	26			1, 3, 237	480000	61000	280,38582	-	-	-										
202710605	Sosyal Hizmet (%25 Burslu)	4	YGS-5	18			1, 3, 237	821000	83600	248,14875	-	-	-										
202712143	Sosyal Hizmet (İngilizce) (Ücretli)	4	YGS-5	19			1, 17, 21, 28, 237				-	-	-										
202712152	Sosyal Hizmet (İngilizce) (Tam Burslu)	4	YGS-5	7			1, 3, 17, 21, 28, 237	147000	30400	344,53314	-	-	3										
202712161	Sosyal Hizmet (İngilizce) (%50 Burslu)	4	YGS-5	31			1, 3, 17, 21, 28, 237	1226270	88300	216,75679	-	-	-										
202712179	Sosyal Hizmet (İngilizce) (%25 Burslu)	4	YGS-5	13			1, 3, 17, 21, 28, 237				-	-	-										
	Uygulamalı Bilimler Yüksekokulu																						
202711242	Bankacılık ve Sigortacılık (Tam Burslu)	4	YGS-6	7			1, 3, 237	294000	57700	293,25678	-	-	3										
202711833	Bankacılık ve Sigortacılık (%75 Burslu)	4	YGS-6	40			1, 3, 237	560000	125000	254,18002	-	-	-										
202711251	Bankacılık ve Sigortacılık (%50 Burslu)	4	YGS-6	23			1, 3, 237	889000	156000	226,16527	-	-	-										
202711287	Gastronomi (Tam Burslu)	4	YGS-4	6			1, 3, 237	71300	21800	372,27383	1	-	2										
202712707	Gastronomi (%75 Burslu)	4	YGS-4	6			1, 3, 237	----	-	-	-										
202711296	Gastronomi (%50 Burslu)	4	YGS-4	48			1, 3, 237	421000	98800	292,48835	-	-	-										
202711418	Halkla İlişkiler ve Reklamcılık (Tam Burslu)	4	YGS-4	5			1, 3, 237	133000	37900	346,60335	-	-	3										
202711842	Halkla İlişkiler ve Reklamcılık (%75 Burslu)	4	YGS-4	36			1, 3, 237	557000	123000	277,23778	-	-	-										
202711427	Halkla İlişkiler ve Reklamcılık (%50 Burslu)	4	YGS-4	9			1, 3, 237	811000	162000	253,99508	-	-	-										
202712743	Havacılık Yönetimi (Tam Burslu)	4	YGS-6	6			1, 3, 49, 237	----	-	-	3										
202712752	Havacılık Yönetimi (%75 Burslu)	4	YGS-6	4			1, 3, 49, 237	----	-	-	-										

TABLE-4. Merkezi Yerleştirme İle Öğrenci Alan Yükseköğretim Lisans Programları

PROGRAM KODU (1)	PROGRAM ADI (2)	ÖĞR. SÜRE (3)	PUAN TÜRÜ (4)	GENEL KONT. (5)	OK.BİR KONT. (6)	MEB (7)	ÖZEL KOŞUL VE AÇIKLAMALAR (8)	2015-ÖSYS 0,12BAŞARI SIRASI (9)	2015-ÖSYS EK PUANLI B.SIRA (10)	2015-ÖSYS EN KÜÇÜK PUAN (11)	P.DR. SAYI (12)	D..DR. SAYI (13)	Y.D.DR. SAYISI (14)	GRV (15)	AKREDİTE (16)	TUS TT1 (17)	TUS TT2 (18)	TUS KTP (19)	DUS (20)	AB AYP (21)	KPSS-1 (22)	KPSS-2 (23)	KPSS-3 (24)	
202712761	Havacılık Yönetimi (%50 Burslu)	4	YGS-6	50			1, 3, 49, 237	----	-	-	-											
202711224	İşletme Bilgi Yönetimi (Tam Burslu)	4	YGS-6	6			1, 3, 237	280000	54600	296,45997	1	1	1											
202711481	İşletme Bilgi Yönetimi (%75 Burslu)	4	YGS-6	39			1, 3, 237	706000	149000	240,49605	-	-	-											
202711393	İşletme Bilgi Yönetimi (%50 Burslu)	4	YGS-6	15			1, 3, 237	769000	153000	235,25705	-	-	-											
202711366	Lojistik (Tam Burslu)	4	YGS-6	6			1, 3, 237	373000	76600	278,46585	-	-	3											
202711851	Lojistik (%75 Burslu)	4	YGS-6	33			1, 3, 237	771000	153000	235,11049	-	-	-											
202711375	Lojistik (%50 Burslu)	4	YGS-6	21			1, 3, 237	902000	156000	225,24146	-	-	-											
202711966	Medya ve İletişim Sistemleri (Tam Burslu)	4	YGS-4	6			1, 3, 237	259000	66700	316,47307	-	-	3											
202712716	Medya ve İletişim Sistemleri (%75 Burslu)	4	YGS-4	35			1, 3, 237	----	-	-	-											
202711975	Medya ve İletişim Sistemleri (%50 Burslu)	4	YGS-4	19			1, 3, 237				-	-	-											
202712073	Restorasyon ve Konservasyon (Tam Burslu)	4	YGS-6	6			1, 3, 237	411000	86400	272,58596	-	-	3											
202712725	Restorasyon ve Konservasyon (%75 Burslu)	4	YGS-6	44			1, 3, 237	----	-	-	-											
202712082	Restorasyon ve Konservasyon (%50 Burslu)	4	YGS-6	10			1, 3, 237				-	-	-											
202712488	Sosyal Hizmet (Ücretli)	4	YGS-5	10			1, 237	----	-	-	-											
202712497	Sosyal Hizmet (Tam Burslu)	4	YGS-5	6			1, 3, 237	----	-	-	3											
202712504	Sosyal Hizmet (%50 Burslu)	4	YGS-5	44			1, 3, 237	----	-	-	-											
202711921	Televizyon Haberciliği ve Programcılığı (Tam Burslu)	4	YGS-4	6			1, 3, 237	173000	47400	334,95835	-	-	3											
202712734	Televizyon Haberciliği ve Programcılığı (%75 Burslu)	4	YGS-4	29			1, 3, 237	----	-	-	-											
202711939	Televizyon Haberciliği ve Programcılığı (%50 Burslu)	4	YGS-4	25			1, 3, 237				-	-	-											
202712055	Uçak Gövde-Motor Bakım (Ücretli)	4	YGS-1	12			1, 49, 237	616000	39100	224,64260	-	-	-											
202712028	Uçak Gövde-Motor Bakım (Tam Burslu)	4	YGS-1	7			1, 3, 49, 237	92600	527	362,73946	-	-	3											
202712037	Uçak Gövde-Motor Bakım (%50 Burslu)	4	YGS-1	43			1, 3, 49, 237	451000	33600	243,60636	-	-	-											
202712046	Uçak Gövde-Motor Bakım (%25 Burslu)	4	YGS-1	8			1, 3, 49, 237	513000	37300	235,58412	-	-	-											
202711321	Uluslararası Ticaret (Tam Burslu)	4	YGS-6	6			1, 3, 237	271000	52700	298,58913	-	-	3									54,72400	52,85765	
202711869	Uluslararası Ticaret (%75 Burslu)	4	YGS-6	31			1, 3, 237	666000	144000	243,96342	-	-	-									54,72400	52,85765	
202711348	Uluslararası Ticaret (%50 Burslu)	4	YGS-6	23			1, 3, 237	757000	152000	236,21632	-	-	-									54,72400	52,85765	
	İSTANBUL KEMERBURGAZ ÜNİVERSİTESİ																							
202911019	Diş Hekimliği Fakültesi (Ücretli)	5	MF-3	35			17, 21, 86, 166	...	---	----	-	-	-											
202911001	Diş Hekimliği Fakültesi (Tam Burslu)	5	MF-3	6			3, 17, 21, 86, 166	...	---	----	5	2	10											
202911028	Diş Hekimliği Fakültesi (%50 Burslu)	5	MF-3	4			3, 17, 21, 86, 166	...	---	----	-	-	-											

TABLE-4. Merkezi Yerleştirme İle Öğrenci Alan Yükseköğretim Lisans Programları

PROGRAM KODU (1)	PROGRAM ADI (2)	ÖĞR. SÜRE (3)	PUAN TÜRÜ (4)	GENEL KONT. (5)	OK.BİR KONT. (6)	MEB (7)	ÖZEL KOŞUL VE AÇIKLAMALAR (8)	2015-ÖSYS 0,12BAŞARI SIRASI (9)	2015-ÖSYS EK PUANLI B.SIRA (10)	2015-ÖSYS EN KÜÇÜK PUAN (11)	P.DR. SAYI (12)	D..DR. SAYI (13)	Y.D.DR. SAYISI (14)	GRV (15)	AKREDİTE (16)	TUS TT1 (17)	TUS TT2 (18)	TUS KTP (19)	DUS (20)	AB AYP (21)	KPSS-1 (22)	KPSS-2 (23)	KPSS-3 (24)	
202911037	Dış Hekimliği Fakültesi (%25 Burslu)	5	MF-3	15			3, 17, 21, 86, 166	...	---	----	-	-	-											
202910666	Eczacılık Fakültesi (İngilizce) (Ücretli)	5	MF-3	32			11, 17, 21, 28, 166	83100	---	330,65131	-	-	-											
202910675	Eczacılık Fakültesi (İngilizce) (Tam Burslu)	5	MF-3	7			3, 11, 17, 21, 28, 166	27200	---	414,78209	5	1	3											
202910842	Eczacılık Fakültesi (İngilizce) (%50 Burslu)	5	MF-3	9			3, 11, 17, 21, 28, 166	38500	---	393,49017	-	-	-											
202910693	Eczacılık Fakültesi (İngilizce) (%25 Burslu)	5	MF-3	22			3, 11, 17, 21, 28, 166	70700	---	345,46448	-	-	-											
	Güzel Sanatlar ve Tasarım Fakültesi																							
202910375	Grafik Tasarım (Tam Burslu)	4	TM-2	4			3, 46, 166	96300	---	333,20247	-	-	3									52,11717		
202910384	Grafik Tasarım (%50 Burslu)	4	TM-2	26			3, 46, 166		---		-	-	-									52,11717		
202910957	Grafik Tasarım (%25 Burslu)	4	TM-2	10			3, 46, 166	...	---	----	-	-	-											
202910896	İç Mimarlık ve Çevre Tasarımı (Tam Burslu)	4	TM-1	5			3, 166	...	---	----	2	-	1											
202910903	İç Mimarlık ve Çevre Tasarımı (%50 Burslu)	4	TM-1	15			3, 166	...	---	----	-	-	-											
202910912	İç Mimarlık ve Çevre Tasarımı (%25 Burslu)	4	TM-1	30			3, 166	...	---	----	-	-	-											
202910393	Moda ve Tekstil Tasarımı (Tam Burslu)	4	TM-2	4			3, 46, 166	122000	---	318,41081	-	-	4									47,81446		
202910409	Moda ve Tekstil Tasarımı (%50 Burslu)	4	TM-2	26			3, 46, 166		---		-	-	-									47,81446		
202910966	Moda ve Tekstil Tasarımı (%25 Burslu)	4	TM-2	10			3, 46, 166	...	---	----	-	-	-											
202910921	Sinema ve Televizyon (Tam Burslu)	4	TS-2	5			3, 166	...	---	----	2	-	1											
202910939	Sinema ve Televizyon (%50 Burslu)	4	TS-2	15			3, 166	...	---	----	-	-	-											
202910948	Sinema ve Televizyon (%25 Burslu)	4	TS-2	30			3, 166	...	---	----	-	-	-											
202910418	Takı Tasarımı (Tam Burslu)	4	TM-2	3			3, 46, 166	150000	---	305,61294	2	-	1											
202910427	Takı Tasarımı (%50 Burslu)	4	TM-2	12			3, 46, 166		---		-	-	-											
202910975	Takı Tasarımı (%25 Burslu)	4	TM-2	10			3, 46, 166	...	---	----	-	-	-											
202910278	Hukuk Fakültesi (Ücretli)	4	TM-3	35			10, 17, 21, 86, 166	...	---	----	-	-	-											
202910287	Hukuk Fakültesi (Tam Burslu)	4	TM-3	14			3, 10, 17, 21, 86, 166	21300	---	402,59556	3	1	9											
202910781	Hukuk Fakültesi (%50 Burslu)	4	TM-3	39			3, 10, 17, 21, 86, 166	77800	---	351,39742	-	-	-											
202910296	Hukuk Fakültesi (%25 Burslu)	4	TM-3	52			3, 10, 17, 21, 86, 166	122000	---	327,14758	-	-	-											
202910736	Hukuk Fakültesi (UOLP-Köln Üniversitesi) (Tam Burslu)	4	TM-3	3			10, 17, 125, 166, 251, 826	22400	---	401,07797	-	-	-		AQAS									
202910799	Hukuk Fakültesi (UOLP-Köln Üniversitesi) (%50 Burslu)	4	TM-3	3			10, 17, 125, 166, 251, 826	54900	---	367,71647	-	-	-		AQAS									
202910745	Hukuk Fakültesi (UOLP-Köln Üniversitesi) (%25 Burslu)	4	TM-3	9			10, 17, 125, 166, 251, 826	...	---	----	-	-	-		AQAS									
	İktisadi, İdari ve Sosyal Bilimler Fakültesi																							
202910463	Ekonomi (İngilizce) (Tam Burslu)	4	TM-1	5			3, 17, 21, 28, 166	94200	---	329,17236	1	-	3											

TABLO-4. Merkezi Yerleştirme İle Öğrenci Alan Yükseköğretim Lisans Programları

PROGRAM KODU (1)	PROGRAM ADI (2)	ÖĞR. SÜRE (3)	PUAN TÜRÜ (4)	GENEL KONT. (5)	OK.BİR KONT. (6)	MEB (7)	ÖZEL KOŞUL VE AÇIKLAMALAR (8)	2015-ÖSYS 0,12BAŞARI SIRASI (9)	2015-ÖSYS EK PUANLI B.SIRA (10)	2015-ÖSYS EN KÜÇÜK PUAN (11)	P.DR. SAYI (12)	D..DR. SAYI (13)	Y.D.DR. SAYISI (14)	GRV (15)	AKREDİTE (16)	TUS TT1 (17)	TUS TT2 (18)	TUS KTP (19)	DUS (20)	AB AYP (21)	KPSS-1 (22)	KPSS-2 (23)	KPSS-3 (24)		
202910472	Ekonomi (İngilizce) (%75 Burslu)	4	TM-1	15			3, 17, 21, 28, 166	421000	---	227,90199	-	-	-												
202910481	Ekonomi (İngilizce) (%50 Burslu)	4	TM-1	30			3, 17, 21, 28, 166	---	---	----	-	-	-												
202910224	İşletme (İngilizce) (Tam Burslu)	4	TM-1	5			3, 17, 21, 28, 166	109000	---	319,80415	1	1	3												
202910499	İşletme (İngilizce) (%75 Burslu)	4	TM-1	15			3, 17, 21, 28, 166	426000	---	226,65545	-	-	-												
202910233	İşletme (İngilizce) (%50 Burslu)	4	TM-1	30			3, 17, 21, 28, 166	---	---	----	-	-	-												
202910251	Psikoloji (İngilizce) (Tam Burslu)	4	TM-3	6			3, 17, 21, 28, 166	30300	---	391,10529	-	2	1												
202910806	Psikoloji (İngilizce) (%50 Burslu)	4	TM-3	14			3, 17, 21, 28, 166	117000	---	329,62219	-	-	-												
202910269	Psikoloji (İngilizce) (%25 Burslu)	4	TM-3	40			3, 17, 21, 28, 166	381000	---	250,43867	-	-	-												
202910506	Siyaset Bilimi ve Kamu Yönetimi (İngilizce) (Tam Burslu)	4	TM-3	5			3, 17, 21, 28, 166	---	---	****	-	-	3												
202910515	Siyaset Bilimi ve Kamu Yönetimi (İngilizce) (%75 Burslu)	4	TM-3	18			3, 17, 21, 28, 166	---	---	****	-	-	-												
202910524	Siyaset Bilimi ve Kamu Yönetimi (İngilizce) (%50 Burslu)	4	TM-3	27			3, 17, 21, 28, 166	---	---	****	-	-	-												
202910612	Sosyoloji (İngilizce) (Tam Burslu)	4	TM-3	5			3, 17, 21, 28, 166	89800	---	344,02433	-	-	3												
202910639	Sosyoloji (İngilizce) (%50 Burslu)	4	TM-3	25			3, 17, 21, 28, 166	---	---	----	-	-	-												
202911046	Sosyoloji (İngilizce) (%25 Burslu)	4	TM-3	20			3, 17, 21, 28, 166	---	---	----	-	-	-												
202910199	Uluslararası İlişkiler (İngilizce) (Tam Burslu)	4	TM-3	6			3, 17, 21, 28, 166	---	---	****	1	1	3												
202910815	Uluslararası İlişkiler (İngilizce) (%75 Burslu)	4	TM-3	20			3, 17, 21, 28, 166	---	---	****	-	-	-												
202910206	Uluslararası İlişkiler (İngilizce) (%50 Burslu)	4	TM-3	34			3, 17, 21, 28, 166	---	---	****	-	-	-												
202910021	Uluslararası Lojistik Yönetimi (İngilizce) (Tam Burslu)	4	TM-1	5			3, 17, 21, 28, 166	138000	---	304,58026	2	1	-												
202910833	Uluslararası Lojistik Yönetimi (İngilizce) (%75 Burslu)	4	TM-1	15			3, 17, 21, 28, 166	375000	---	236,89661	-	-	-												
202910039	Uluslararası Lojistik Yönetimi (İngilizce) (%50 Burslu)	4	TM-1	30			3, 17, 21, 28, 166	---	---	----	-	-	-												
202910066	Uluslararası Ticaret (İngilizce) (Tam Burslu)	4	TM-1	5			3, 17, 21, 28, 166	117000	---	315,47686	1	-	3												
202910824	Uluslararası Ticaret (İngilizce) (%75 Burslu)	4	TM-1	18			3, 17, 21, 28, 166	247000	---	265,90892	-	-	-												
202910075	Uluslararası Ticaret (İngilizce) (%50 Burslu)	4	TM-1	27			3, 17, 21, 28, 166	---	---	----	-	-	-												
	Mühendislik ve Doğa Bilimleri Fakültesi																								
202910093	Bilgisayar Mühendisliği (İngilizce) (Tam Burslu)	4	MF-4	6			3, 16, 17, 21, 28, 166	57300	---	358,28650	-	-	3												
202910109	Bilgisayar Mühendisliği (İngilizce) (%50 Burslu)	4	MF-4	35			3, 16, 17, 21, 28, 166	241000	---	223,75080	-	-	-												

TABLE-4. Merkezi Yerleştirme İle Öğrenci Alan Yükseköğretim Lisans Programları

PROGRAM KODU (1)	PROGRAM ADI (2)	ÖĞR. SÜRE (3)	PUAN TÜRÜ (4)	GENEL KONT. (5)	OK.BİR KONT. (6)	MEB (7)	ÖZEL KOŞUL VE AÇIKLAMALAR (8)	2015-ÖSYS 0,12BAŞARI SIRASI (9)	2015-ÖSYS EK PUANLI B.SIRA (10)	2015-ÖSYS EN KÜÇÜK PUAN (11)	P.DR. SAYI (12)	D..DR. SAYI (13)	Y.D.DR. SAYISI (14)	GRV (15)	AKREDİTE (16)	TUS TT1 (17)	TUS TT2 (18)	TUS KTP (19)	DUS (20)	AB AYP (21)	KPSS-1 (22)	KPSS-2 (23)	KPSS-3 (24)	
202910348	Bilgisayar Mühendisliği (İngilizce) (%25 Burslu)	4	MF-4	19			3, 16, 17, 21, 28, 166	...	---	----	-	-	-											
202910118	Elektrik-Elektronik Mühendisliği (İngilizce) (Tam Burslu)	4	MF-4	6			3, 16, 17, 21, 28, 166	59500	---	355,29343	1	1	2											
202910127	Elektrik-Elektronik Mühendisliği (İngilizce) (%50 Burslu)	4	MF-4	35			3, 16, 17, 21, 28, 166	249000	---	213,34000	-	-	-											
202910357	Elektrik-Elektronik Mühendisliği (İngilizce) (%25 Burslu)	4	MF-4	19			3, 16, 17, 21, 28, 166	...	---	----	-	-	-											
202910366	Endüstri Mühendisliği (Tam Burslu)	4	MF-4	5			3, 16, 166	...	---	----	-	1	3											
202910878	Endüstri Mühendisliği (%75 Burslu)	4	MF-4	20			3, 16, 166	...	---	----	-	-	-											
202910887	Endüstri Mühendisliği (%50 Burslu)	4	MF-4	25			3, 16, 166	...	---	----	-	-	-											
202910136	Endüstri Mühendisliği (İngilizce) (Tam Burslu)	4	MF-4	6			3, 16, 17, 21, 28, 166	51300	---	366,89043	-	1	3											
202910145	Endüstri Mühendisliği (İngilizce) (%50 Burslu)	4	MF-4	44			3, 16, 17, 21, 28, 166	244000	---	222,32029	-	-	-											
202910154	Endüstri Mühendisliği (İngilizce) (%25 Burslu)	4	MF-4	10			3, 16, 17, 21, 28, 166	...	---	----	-	-	-											
202910657	İç Mimarlık ve Çevre Tasarımı (İngilizce) (Tam Burslu)	4	TM-1	6			3, 17, 21, 28, 166	62200	---	353,63795	-	-	3											
202910648	İç Mimarlık ve Çevre Tasarımı (İngilizce) (%50 Burslu)	4	TM-1	39			3, 17, 21, 28, 166	332000	---	245,52691	-	-	-											
202910984	İç Mimarlık ve Çevre Tasarımı (İngilizce) (%25 Burslu)	4	TM-1	15			3, 17, 21, 28, 166	...	---	----	-	-	-											
202910587	İnşaat Mühendisliği (İngilizce) (Tam Burslu)	4	MF-4	6			3, 16, 17, 21, 28, 166	56300	---	359,71947	-	-	3											
202910603	İnşaat Mühendisliği (İngilizce) (%50 Burslu)	4	MF-4	40			3, 16, 17, 21, 28, 166	...	---	----	-	-	-											
202910718	İnşaat Mühendisliği (İngilizce) (%25 Burslu)	4	MF-4	14			3, 16, 17, 21, 28, 166	...	---	----	-	-	-											
202910551	Makine Mühendisliği (İngilizce) (Tam Burslu)	4	MF-4	6			3, 16, 17, 21, 28, 166	64100	---	349,15114	2	1	2											
202910578	Makine Mühendisliği (İngilizce) (%50 Burslu)	4	MF-4	35			3, 16, 17, 21, 28, 166	...	---	----	-	-	-											
202910993	Makine Mühendisliği (İngilizce) (%25 Burslu)	4	MF-4	19			3, 16, 17, 21, 28, 166	...	---	----	-	-	-											
202910172	Mimarlık (İngilizce) (Tam Burslu)	4	MF-4	6			3, 13, 17, 21, 28, 166	39000	---	386,81985	1	-	4								68,99505			
202910727	Mimarlık (İngilizce) (%50 Burslu)	4	MF-4	20			3, 13, 17, 21, 28, 166	141000	---	276,27106	-	-	-								68,99505			
202910181	Mimarlık (İngilizce) (%25 Burslu)	4	MF-4	34			3, 13, 17, 21, 28, 166	...	---	----	-	-	-								68,99505			
202910754	Tıp Fakültesi (İngilizce) (Ücretli)	6	MF-3	14			5, 17, 21, 28, 166	...	---	----	-	-	-											
202910763	Tıp Fakültesi (İngilizce) (Tam Burslu)	6	MF-3	4			3, 5, 17, 21, 28, 166	7880	---	464,72156	28	11	44											
202910772	Tıp Fakültesi (İngilizce) (%25 Burslu)	6	MF-3	20			3, 5, 17, 21, 28, 166	30200	---	408,65433	-	-	-											
	İSTANBUL KÜLTÜR ÜNİVERSİTESİ																							
	Eğitim Fakültesi																							
203011149	İngilizce Öğretmenliği (Tam Burslu)	4	DİL-1	7			1, 3, 17, 21, 47, 77	5090	654	426,09410	1	-	2											

TABLO-4. Merkezi Yerleştirme İle Öğrenci Alan Yükseköğretim Lisans Programları

PROGRAM KODU (1)	PROGRAM ADI (2)	ÖGR. SÜRE (3)	PUAN TÜRÜ (4)	GENEL KONT. (5)	OK.BİR KONT. (6)	MEB (7)	ÖZEL KOŞUL VE AÇIKLAMALAR (8)	2015-ÖSYS 0,12BAŞARI SIRASI (9)	2015-ÖSYS EK PUANLI B.SIRA (10)	2015-ÖSYS EN KÜÇÜK PUAN (11)	P.DR. SAYI (12)	D..DR. SAYI (13)	Y.D.DR. SAYISI (14)	GRV (15)	AKREDİTE (16)	TUS TT1 (17)	TUS TT2 (18)	TUS KTP (19)	DUS (20)	AB AYP (21)	KPSS-1 (22)	KPSS-2 (23)	KPSS-3 (24)		
203011158	İngilizce Öğretmenliği (%75 Burslu)	4	DİL-1	7			1, 3, 17, 21, 47, 77	7090	813	408,83927	-	-	-												
203011167	İngilizce Öğretmenliği (%50 Burslu)	4	DİL-1	56			1, 3, 17, 21, 47, 77	19700	1830	327,02246	-	-	-												
203011052	Okul Öncesi Öğretmenliği (Ücretli)	4	YGS-5	30			1, 46, 47	966000	86900	236,67453	-	-	-												
203011061	Okul Öncesi Öğretmenliği (Tam Burslu)	4	YGS-5	8			1, 3, 46, 47	93200	21900	367,74651	-	-	4												
203011079	Okul Öncesi Öğretmenliği (%75 Burslu)	4	YGS-5	5			1, 3, 46, 47	133000	28500	349,59825	-	-	-												
203011088	Okul Öncesi Öğretmenliği (%50 Burslu)	4	YGS-5	33			1, 3, 46, 47	296000	46300	306,87324	-	-	-												
203011097	Rehberlik ve Psikolojik Danışmanlık (Ücretli)	4	TM-3	35			46, 47	231000	---	286,82195	-	-	-												
203011104	Rehberlik ve Psikolojik Danışmanlık (Tam Burslu)	4	TM-3	8			3, 46, 47	25600	---	396,80913	1	1	3												
203011122	Rehberlik ve Psikolojik Danışmanlık (%50 Burslu)	4	TM-3	25			3, 46, 47	70600	---	356,12669	-	-	-												
203011388	Rehberlik ve Psikolojik Danışmanlık (%25 Burslu)	4	TM-3	12			3, 46, 47	---	---	----	-	-	-												
Fen-Edebiyat Fakültesi																									
203010063	İngiliz Dili ve Edebiyatı (İngilizce) (Tam Burslu)	4	DİL-1	6			3, 17, 21, 28, 47, 77	4300	---	433,59254	1	-	4								62,34444	73,75750	61,90869		
203010054	İngiliz Dili ve Edebiyatı (İngilizce) (%50 Burslu)	4	DİL-1	46			3, 17, 21, 28, 47, 77	34200	---	266,46658	-	-	-								62,34444	73,75750	61,90869		
203010724	İngiliz Dili ve Edebiyatı (İngilizce) (%25 Burslu)	4	DİL-1	8			3, 17, 21, 28, 47, 77	---	---	---	-	-	-								62,34444	73,75750	61,90869		
203010099	Matematik-Bilgisayar (Tam Burslu)	4	MF-1	10			3, 46, 47	88800	---	322,14492	3	2	5		FEDEK						68,57739	72,83670	57,67823		
203010548	Matematik-Bilgisayar (%75 Burslu)	4	MF-1	15			3, 46, 47	170000	---	260,73218	-	-	-		FEDEK						68,57739	72,83670	57,67823		
203010081	Matematik-Bilgisayar (%50 Burslu)	4	MF-1	25			3, 46, 47	255000	---	218,69579	-	-	-		FEDEK						68,57739	72,83670	57,67823		
203010115	Moleküler Biyoloji ve Genetik (Tam Burslu)	4	MF-3	6			3, 46, 47	60600	---	358,60384	1	2	2		FEDEK						76,37272	74,11298			
203010557	Moleküler Biyoloji ve Genetik (%75 Burslu)	4	MF-3	12			3, 46, 47	78600	---	335,78429	-	-	-		FEDEK						76,37272	74,11298			
203010487	Moleküler Biyoloji ve Genetik (%50 Burslu)	4	MF-3	42			3, 46, 47	247000	---	225,79762	-	-	-		FEDEK						76,37272	74,11298			
203010124	Psikoloji (Ücretli)	4	TM-3	45			46, 47	224000	---	288,83431	-	-	-		FEDEK						63,30137	65,46203	57,97313		
203010133	Psikoloji (Tam Burslu)	4	TM-3	8			3, 46, 47	18500	---	406,86724	2	1	6		FEDEK						63,30137	65,46203	57,97313		
203010496	Psikoloji (%50 Burslu)	4	TM-3	19			3, 46, 47	58700	---	364,73232	-	-	-		FEDEK						63,30137	65,46203	57,97313		
203010751	Psikoloji (%25 Burslu)	4	TM-3	8			3, 46, 47	---	---	----	-	-	-		FEDEK										
203010169	Türk Dili ve Edebiyatı (Tam Burslu)	4	TS-2	7			3, 46, 47	26400	---	382,23425	4	-	4		FEDEK						63,89566	64,98822	59,87840		
203010151	Türk Dili ve Edebiyatı (%50 Burslu)	4	TS-2	43			3, 46, 47	133000	---	311,01553	-	-	-		FEDEK						63,89566	64,98822	59,87840		
203010769	Türk Dili ve Edebiyatı (%25 Burslu)	4	TS-2	20			3, 46, 47	300000	---	259,37861	-	-	-		FEDEK						63,89566	64,98822	59,87840		
203010178	Hukuk Fakültesi (Ücretli)	4	TM-3	100			10, 46, 47	104000	---	336,28998	-	-	-								44,54342	66,12047	66,88765		
203010187	Hukuk Fakültesi (Tam Burslu)	4	TM-3	20			3, 10, 46, 47	14000	---	414,99959	9	2	18								44,54342	66,12047	66,88765		
203010196	Hukuk Fakültesi (%50 Burslu)	4	TM-3	32			3, 10, 46, 47	24400	---	398,35577	-	-	-								44,54342	66,12047	66,88765		
203010778	Hukuk Fakültesi (%25 Burslu)	4	TM-3	48			3, 10, 46, 47	43700	---	377,31131	-	-	-								44,54342	66,12047	66,88765		
	İktisadi ve İdari Bilimler Fakültesi																								

TABLO-4. Merkezi Yerleştirme İle Öğrenci Alan Yükseköğretim Lisans Programları

PROGRAM KODU (1)	PROGRAM ADI (2)	ÖĞR. SÜRE (3)	PUAN TÜRÜ (4)	GENEL KONT. (5)	OK.BİR KONT. (6)	MEB (7)	ÖZEL KOŞUL VE AÇIKLAMALAR (8)	2015-ÖSYS 0,12BAŞARI SIRASI (9)	2015-ÖSYS EK PUANLI B.SIRA (10)	2015-ÖSYS EN KÜÇÜK PUAN (11)	P.DR. SAYI (12)	D..DR. SAYI (13)	Y.D.DR. SAYISI (14)	GRV (15)	AKREDİTE (16)	TUS TT1 (17)	TUS TT2 (18)	TUS KTP (19)	DUS (20)	AB AYP (21)	KPSS-1 (22)	KPSS-2 (23)	KPSS-3 (24)	
203011316	Girişimcilik (Tam Burslu)	4	TM-1	6			3, 46, 47	...	---	----	1	-	2											
203011325	Girişimcilik (%50 Burslu)	4	TM-1	50			3, 46, 47	...	---	----	-	-	-											
203011334	Girişimcilik (%25 Burslu)	4	TM-1	4			3, 46, 47	...	---	----	-	-	-											
203010212	İktisat (Tam Burslu)	4	TM-1	6			3, 46, 47	113000	---	317,40076	1	1	1								63,94067	66,70064		
203010584	İktisat (%75 Burslu)	4	TM-1	14			3, 15, 47	...	---	----	-	-	-											
203010221	İktisat (%50 Burslu)	4	TM-1	40			3, 46, 47	...	---	----	-	-	-								63,94067	66,70064		
203010248	İşletme (Tam Burslu)	4	TM-1	9			3, 46, 47	123000	---	311,85972	2	-	1								65,56208	71,32803		
203010609	İşletme (%75 Burslu)	4	TM-1	6			3, 15, 47	...	---	----	-	-	-											
203010257	İşletme (%50 Burslu)	4	TM-1	75			3, 46, 47	...	---	----	-	-	-								65,56208	71,32803		
203010875	İşletme (İngilizce) (Tam Burslu)	4	TM-1	9			3, 17, 21, 28, 47	87800	---	333,59469	1	-	2								65,56208	71,32803		
203010963	İşletme (İngilizce) (%50 Burslu)	4	TM-1	52			3, 17, 21, 28, 47	385000	---	234,95931	-	-	-								65,56208	71,32803		
203010972	İşletme (İngilizce) (%25 Burslu)	4	TM-1	9			3, 17, 21, 28, 47	437000	---	224,23015	-	-	-								65,56208	71,32803		
203010275	Uluslararası İlişkiler (İngilizce) (Tam Burslu)	4	TM-3	8			3, 17, 21, 28, 47	...	---	****	1	-	4								70,20396	76,17772		
203010284	Uluslararası İlişkiler (İngilizce) (%50 Burslu)	4	TM-3	44			3, 17, 21, 28, 47	...	---	****	-	-	-								70,20396	76,17772		
203010699	Uluslararası İlişkiler (İngilizce) (%25 Burslu)	4	TM-3	28			3, 17, 21, 28, 47	...	---	****	-	-	-								70,20396	76,17772		
203010893	Uluslararası Ticaret (Tam Burslu)	4	TM-1	8			3, 46, 47	95700	---	328,18510	2	-	1											
203010909	Uluslararası Ticaret (%50 Burslu)	4	TM-1	52			3, 46, 47	328000	---	246,46813	-	-	-											
203010918	Uluslararası Ticaret (%25 Burslu)	4	TM-1	20			3, 46, 47	...	---	----	-	-	-											
203011282	Uluslararası Ticaret (İngilizce) (Tam Burslu)	4	TM-1	6			3, 17, 21, 28, 47	...	---	----	-	1	3											
203011291	Uluslararası Ticaret (İngilizce) (%50 Burslu)	4	TM-1	30			3, 17, 21, 28, 47	...	---	----	-	-	-											
203011307	Uluslararası Ticaret (İngilizce) (%25 Burslu)	4	TM-1	14			3, 17, 21, 28, 47	...	---	----	-	-	-											
	Mimarlık Fakültesi																							
203010478	İç Mimarlık ve Çevre Tasarımı (Ücretli)	4	TM-1	24			46, 47	388000	---	234,30828	-	-	-								50,00131			
203011176	İç Mimarlık ve Çevre Tasarımı (Tam Burslu)	4	TM-1	7			3, 46, 47	57000	---	358,39227	1	2	-								50,00131			
203010503	İç Mimarlık ve Çevre Tasarımı (%50 Burslu)	4	TM-1	18			3, 46, 47	158000	---	295,95992	-	-	-								50,00131			
203011228	İç Mimarlık ve Çevre Tasarımı (%25 Burslu)	4	TM-1	16			3, 46, 47	253000	---	264,30388	-	-	-								50,00131			
203011343	İç Mimarlık ve Çevre Tasarımı (İngilizce) (Ücretli)	4	TM-1	9			17, 21, 28, 47	...	---	----	-	-	-											
203011352	İç Mimarlık ve Çevre Tasarımı (İngilizce) (Tam Burslu)	4	TM-1	6			3, 17, 21, 28, 47	...	---	----	-	1	2											
203011361	İç Mimarlık ve Çevre Tasarımı (İngilizce) (%50 Burslu)	4	TM-1	25			3, 17, 21, 28, 47	...	---	----	-	-	-											
203011379	İç Mimarlık ve Çevre Tasarımı (İngilizce) (%25 Burslu)	4	TM-1	20			3, 17, 21, 28, 47	...	---	----	-	-	-											
203010415	Mimarlık (Ücretli)	4	MF-4	45			13, 46, 47	209000	---	238,48550	-	-	-		MIAK						62,19835			
203010424	Mimarlık (Tam Burslu)	4	MF-4	10			3, 13, 46, 47	27800	---	407,32018	1	3	3		MIAK						62,19835			
203010433	Mimarlık (%50 Burslu)	4	MF-4	10			3, 13, 46, 47	52300	---	365,51259	-	-	-		MIAK						62,19835			
203010821	Mimarlık (%25 Burslu)	4	MF-4	25			3, 13, 46, 47	90800	---	318,26370	-	-	-		MIAK						62,19835			

TABLO-4. Merkezi Yerleştirme İle Öğrenci Alan Yükseköğretim Lisans Programları

PROGRAM KODU (1)	PROGRAM ADI (2)	ÖGR. SÜRE (3)	PUAN TÜRÜ (4)	GENEL KONT. (5)	OK.BİR KONT. (6)	MEB (7)	ÖZEL KOŞUL VE AÇIKLAMALAR (8)	2015-ÖSYS 0,12BAŞARI SIRASI (9)	2015-ÖSYS EK PUANLI B.SIRA (10)	2015-ÖSYS EN KÜÇÜK PUAN (11)	P.DR. SAYI (12)	D..DR. SAYI (13)	Y.D.DR. SAYISI (14)	GRV (15)	AKREDİTE (16)	TUS TT1 (17)	TUS TT2 (18)	TUS KTP (19)	DUS (20)	AB AYP (21)	KPSS-1 (22)	KPSS-2 (23)	KPSS-3 (24)
203010927	Mimarlık (İngilizce) (Ücretli)	4	MF-4	20			13, 17, 21, 28, 47	213000	---	237,05420	-	-	-								62,19835		
203010936	Mimarlık (İngilizce) (Tam Burslu)	4	MF-4	5			3, 13, 17, 21, 28, 47	23400	---	416,71505	3	2	3								62,19835		
203010945	Mimarlık (İngilizce) (%50 Burslu)	4	MF-4	10			3, 13, 17, 21, 28, 47	45600	---	375,84177	-	-	-								62,19835		
203010954	Mimarlık (İngilizce) (%25 Burslu)	4	MF-4	15			3, 13, 17, 21, 28, 47	72900	---	338,14251	-	-	-								62,19835		
	Mühendislik Fakültesi																						
203010309	Bilgisayar Mühendisliği (İngilizce) (Tam Burslu)	4	MF-4	8			3, 16, 17, 21, 28, 47	43700	---	378,83873	1	1	2		MÜDEK						67,90571	71,24647	
203010627	Bilgisayar Mühendisliği (İngilizce) (%75 Burslu)	4	MF-4	8			3, 16, 17, 21, 28, 47	56000	---	360,13265	-	-	-		MÜDEK						67,90571	71,24647	
203010318	Bilgisayar Mühendisliği (İngilizce) (%50 Burslu)	4	MF-4	64			3, 16, 17, 21, 28, 47	186000	---	249,37702	-	-	-		MÜDEK						67,90571	71,24647	
203011255	Elektrik-Elektronik Mühendisliği (İngilizce) (Tam Burslu)	4	MF-4	6			3, 16, 17, 21, 28, 47	43100	---	379,88465	2	-	5		MÜDEK								
203011264	Elektrik-Elektronik Mühendisliği (İngilizce) (%75 Burslu)	4	MF-4	13			3, 16, 17, 21, 28, 47	89300	---	319,82763	-	-	-		MÜDEK								
203011273	Elektrik-Elektronik Mühendisliği (İngilizce) (%50 Burslu)	4	MF-4	41			3, 16, 17, 21, 28, 47	192000	---	246,66803	-	-	-		MÜDEK								
203010363	Endüstri Mühendisliği (İngilizce) (Tam Burslu)	4	MF-4	10			3, 16, 17, 21, 28, 47	36800	---	390,47223	1	2	4		MÜDEK						71,92132	76,36231	
203010372	Endüstri Mühendisliği (İngilizce) (%50 Burslu)	4	MF-4	55			3, 16, 17, 21, 28, 47	134000	---	280,73575	-	-	-		MÜDEK						71,92132	76,36231	
203010803	Endüstri Mühendisliği (İngilizce) (%25 Burslu)	4	MF-4	25			3, 16, 17, 21, 28, 47	230000	---	229,56489	-	-	-		MÜDEK						71,92132	76,36231	
203010981	İnşaat Mühendisliği (Ücretli)	4	MF-4	8			16, 46, 47	245000	---	221,03015	-	-	-		MÜDEK						69,66499	71,80240	
203010999	İnşaat Mühendisliği (Tam Burslu)	4	MF-4	8			3, 16, 46, 47	43500	---	379,16672	2	1	2		MÜDEK						69,66499	71,80240	
203011007	İnşaat Mühendisliği (%50 Burslu)	4	MF-4	44			3, 16, 46, 47	124000	---	288,59910	-	-	-		MÜDEK						69,66499	71,80240	
203011016	İnşaat Mühendisliği (%25 Burslu)	4	MF-4	24			3, 16, 46, 47	195000	---	245,07174	-	-	-		MÜDEK						69,66499	71,80240	
203010399	İnşaat Mühendisliği (İngilizce) (Tam Burslu)	4	MF-4	9			3, 16, 17, 21, 28, 47	39400	---	386,22234	3	-	3								69,66499	71,80240	
203010406	İnşaat Mühendisliği (İngilizce) (%50 Burslu)	4	MF-4	61			3, 16, 17, 21, 28, 47	187000	---	249,11606	-	-	-								69,66499	71,80240	
203010812	İnşaat Mühendisliği (İngilizce) (%25 Burslu)	4	MF-4	20			3, 16, 17, 21, 28, 47	234000	---	227,59407	-	-	-								69,66499	71,80240	
	Sanat ve Tasarım Fakültesi																						
203010451	İletişim Sanatları (Tam Burslu)	4	TS-1	7			3, 46, 47	29000	---	371,32872	2	-	2								58,84945	66,73768	47,03907
203010469	İletişim Sanatları (%50 Burslu)	4	TS-1	53			3, 46, 47	281000	---	256,66918	-	-	-								58,84945	66,73768	47,03907
203010672	İletişim Sanatları (%25 Burslu)	4	TS-1	14			3, 46, 47		---		-	-	-								58,84945	66,73768	47,03907
203011194	İletişim Tasarımı (Tam Burslu)	4	TS-1	9			3, 46, 47	44500	---	354,67953	1	-	2								52,27884		
203011397	İletişim Tasarımı (%75 Burslu)	4	TS-1	30			3, 46, 47	...	---	----	-	-	-										
203011201	İletişim Tasarımı (%50 Burslu)	4	TS-1	49			3, 46, 47		---		-	-	-								52,27884		
203010839	Sanat Yönetimi (Tam Burslu)	4	TS-2	5			3, 46, 47	53200	---	354,94375	1	-	2								62,79977	79,67162	
203011043	Sanat Yönetimi (%75 Burslu)	4	TS-2	6			3, 46, 47	...	---	----	-	-	-										
203010857	Sanat Yönetimi (%50 Burslu)	4	TS-2	34			3, 46, 47	441000	---	223,77465	-	-	-								62,79977	79,67162	
203011246	Sinema ve Televizyon (Tam Burslu)	4	TS-2	3			3, 46, 47	...	---	----	-	1	2										
203011404	Sinema ve Televizyon (%50 Burslu)	4	TS-2	27			3, 46, 47	...	---	----	-	-	-										

TABLE-4. Merkezi Yerleştirme İle Öğrenci Alan Yükseköğretim Lisans Programları

PROGRAM KODU (1)	PROGRAM ADI (2)	ÖĞR. SÜRE (3)	PUAN TÜRÜ (4)	GENEL KONT. (5)	OK.BİR KONT. (6)	MEB (7)	ÖZEL KOŞUL VE AÇIKLAMALAR (8)	2015-ÖSYS 0,12BAŞARI SIRASI (9)	2015-ÖSYS EK PUANLI B.SIRA (10)	2015-ÖSYS EN KÜÇÜK PUAN (11)	P.DR. SAYI (12)	D..DR. SAYI (13)	Y.D.DR. SAYISI (14)	GRV (15)	AKREDİTE (16)	TUS TT1 (17)	TUS TT2 (18)	TUS KTP (19)	DUS (20)	AB AYP (21)	KPSS-1 (22)	KPSS-2 (23)	KPSS-3 (24)	
203011413	Yeni Medya ve İletişim (Tam Burslu)	4	TS-2	5			3, 46, 47	...	---	----	-	2	1											
203011422	Yeni Medya ve İletişim (%50 Burslu)	4	TS-2	30			3, 46, 47	...	---	----	-	-	-											
203011431	Yeni Medya ve İletişim (%25 Burslu)	4	TS-2	14			3, 46, 47	...	---	----	-	-	-											
	İSTANBUL MEDENİYET ÜNİVERSİTESİ																							
	Edebiyat Fakültesi																							
105410142	Bilgi ve Belge Yönetimi	4	TM-3	30	1		46	...	---	----	1	-	2											
105410018	Felsefe	4	TM-3	40	1		46	184000	---	301,76348	1	2	7											
105410027	Tarih	4	TS-2	40	1		46	55300	---	353,34794	2	7	9											
105410106	Sosyoloji	4	TM-3	40	1		46	...	---	----	1	2	3											
105410036	Türk Dili ve Edebiyatı	4	TS-2	40	1		46	34500	---	372,35656	1	2	6											
105410115	Hukuk Fakültesi	4	TM-3	80	2		10, 46	...	---	----	2	2	5											
	Mühendislik ve Doğa Bilimleri Fakültesi																							
105410081	Elektrik-Elektronik Mühendisliği	4	MF-4	60	2		16, 46	67100	---	345,15834	-	1	3											
105410178	Fizik Mühendisliği	4	MF-4	40	1		16, 46	...	---	----	3	3	1											
105410187	Moleküler Biyoloji ve Genetik (İngilizce)	4	MF-3	40	1		17, 21, 28	95500	---	317,63771	1	1	3											
	Sağlık Bilimleri Fakültesi																							
105410151	Hemşirelik	4	MF-3	60	2		46	...	---	----	-	2	2											
	Siyasal Bilimler Fakültesi																							
105410054	İktisat	4	TM-1	40	1		46	146000	---	301,05279	5	2	4											
105410124	İşletme	4	TM-1	60	2		46	...	---	----	-	1	4											
105410099	Siyaset Bilimi ve Kamu Yönetimi	4	TM-3	60	2		46	...	---	****	3	1	5											
105410133	Siyaset Bilimi ve Kamu Yönetimi (İngilizce)	4	TM-3	60	2		17, 21, 28	...	---	----	-	-	-											
105410045	Uluslararası İlişkiler	4	TM-3	40	1		46	...	---	****	4	2	8											
105410063	Tıp Fakültesi	6	MF-3	120	3		5, 46	6380	---	470,82738	56	33	21											
	Turizm Fakültesi																							
105410169	Turizm İşletmeciliği	4	TM-1	40	1		46	...	---	----	1	1	1											
	İSTANBUL MEDİPOL ÜNİVERSİTESİ																							
203110026	Dış Hekimliği Fakültesi (Tam Burslu)	5	MF-3	11			3, 17, 21, 86, 709	14400	---	444,13858	4	4	34											
203110238	Dış Hekimliği Fakültesi (%50 Burslu)	5	MF-3	62			3, 17, 21, 86, 709	26200	---	416,70935	-	-	-											
203110159	Dış Hekimliği Fakültesi (%25 Burslu)	5	MF-3	37			3, 17, 21, 86, 709	31600	---	405,92076	-	-	-											
203110486	Dış Hekimliği Fakültesi (İngilizce) (Tam Burslu)	5	MF-3	7			3, 17, 21, 28, 709	15500	---	441,08814	4	4	34											
203110495	Dış Hekimliği Fakültesi (İngilizce) (%50 Burslu)	5	MF-3	49			3, 17, 21, 28, 709	33000	---	403,28309	-	-	-											
203110502	Dış Hekimliği Fakültesi (İngilizce) (%25 Burslu)	5	MF-3	14			3, 17, 21, 28, 709	36200	---	397,58408	-	-	-											
203110053	Eczacılık Fakültesi (Tam Burslu)	5	MF-3	7			3, 11, 709	25300	---	418,50998	3	1	5											
203110247	Eczacılık Fakültesi (%50 Burslu)	5	MF-3	14			3, 11, 709	38400	---	393,62370	-	-	-											
203110168	Eczacılık Fakültesi (%25 Burslu)	5	MF-3	49			3, 11, 709	47600	---	378,11831	-	-	-											
	Eğitim Fakültesi																							

TABLO-4. Merkezi Yerleştirme İle Öğrenci Alan Yükseköğretim Lisans Programları

PROGRAM KODU (1)	PROGRAM ADI (2)	ÖĞR. SÜRE (3)	PUAN TÜRÜ (4)	GENEL KONT. (5)	OK.BİR KONT. (6)	MEB (7)	ÖZEL KOŞUL VE AÇIKLAMALAR (8)	2015-ÖSYS 0,12BAŞARI SIRASI (9)	2015-ÖSYS EK PUANLI B.SIRA (10)	2015-ÖSYS EN KÜÇÜK PUAN (11)	P.DR. SAYI (12)	D..DR. SAYI (13)	Y.D.DR. SAYISI (14)	GRV (15)	AKREDİTE (16)	TUS TT1 (17)	TUS TT2 (18)	TUS KTP (19)	DUS (20)	AB AYP (21)	KPSS-1 (22)	KPSS-2 (23)	KPSS-3 (24)	
203111263	İngilizce Öğretmenliği (İngilizce) (Tam Burslu)	4	DİL-1	6			1, 3, 17, 21, 28, 77, 709	----	-	-	3											
203111272	İngilizce Öğretmenliği (İngilizce) (%50 Burslu)	4	DİL-1	42			1, 3, 17, 21, 28, 77, 709	----	-	-	-											
203111281	İngilizce Öğretmenliği (İngilizce) (%25 Burslu)	4	DİL-1	12			1, 3, 17, 21, 28, 77, 709	----	-	-	-											
203111209	Okul Öncesi Öğretmenliği (Tam Burslu)	4	YGS-5	6			1, 3, 709	----	-	1	2											
203111218	Okul Öncesi Öğretmenliği (%50 Burslu)	4	YGS-5	42			1, 3, 709	----	-	-	-											
203111227	Okul Öncesi Öğretmenliği (%25 Burslu)	4	YGS-5	12			1, 3, 709	----	-	-	-											
203111236	Özel Eğitim Öğretmenliği (Tam Burslu)	4	YGS-4	6			1, 3, 709	----	2	-	1											
203111245	Özel Eğitim Öğretmenliği (%50 Burslu)	4	YGS-4	42			1, 3, 709	----	-	-	-											
203111254	Özel Eğitim Öğretmenliği (%25 Burslu)	4	YGS-4	12			1, 3, 709	----	-	-	-											
203110644	Rehberlik ve Psikolojik Danışmanlık (Tam Burslu)	4	TM-3	7			3, 709	29700	---	391,80560	2	-	2											
203110653	Rehberlik ve Psikolojik Danışmanlık (%50 Burslu)	4	TM-3	35			3, 709	69200	---	357,07157	-	-	-											
203110662	Rehberlik ve Psikolojik Danışmanlık (%25 Burslu)	4	TM-3	28			3, 709	85200	---	346,80055	-	-	-											
	Güzel Sanatlar Tasarım ve Mimarlık Fakültesi																							
203111103	Endüstri Ürünleri Tasarımı (Tam Burslu)	4	MF-4	15			3, 709	86500	---	322,73250	-	-	3											
203111299	Görsel İletişim Tasarımı (Tam Burslu)	4	TS-2	15			3, 709	...	---	----	-	-	3											
203111112	İç Mimarlık ve Çevre Tasarımı (Tam Burslu)	4	TM-1	7			3, 709	58800	---	356,77109	1	-	2											
203111121	İç Mimarlık ve Çevre Tasarımı (%50 Burslu)	4	TM-1	56			3, 709	202000	---	279,27357	-	-	-											
203111139	İç Mimarlık ve Çevre Tasarımı (%25 Burslu)	4	TM-1	7			3, 709	273000	---	259,06936	-	-	-											
203111493	İç Mimarlık ve Çevre Tasarımı (İngilizce) (Tam Burslu)	4	TM-1	6			3, 17, 21, 28, 709	...	---	----	-	-	4											
203111509	İç Mimarlık ve Çevre Tasarımı (İngilizce) (%50 Burslu)	4	TM-1	48			3, 17, 21, 28, 709	...	---	----	-	-	-											
203111518	İç Mimarlık ve Çevre Tasarımı (İngilizce) (%25 Burslu)	4	TM-1	6			3, 17, 21, 28, 709	...	---	----	-	-	-											
203110883	Mimarlık (Tam Burslu)	4	MF-4	7			3, 13, 709	35700	---	392,38975	1	-	2											
203110892	Mimarlık (%50 Burslu)	4	MF-4	56			3, 13, 709	81900	---	327,62431	-	-	-											
203110908	Mimarlık (%25 Burslu)	4	MF-4	7			3, 13, 709	111000	---	299,11751	-	-	-											
203110856	Mimarlık (İngilizce) (Tam Burslu)	4	MF-4	7			3, 13, 17, 21, 28, 709	33800	---	395,95633	1	-	2											
203110865	Mimarlık (İngilizce) (%50 Burslu)	4	MF-4	56			3, 13, 17, 21, 28, 709	87900	---	321,24400	-	-	-											
203110874	Mimarlık (İngilizce) (%25 Burslu)	4	MF-4	7			3, 13, 17, 21, 28, 709	137000	---	278,57087	-	-	-											
203111193	Hukuk Fakültesi (Ücretli)	4	TM-3	4			10, 17, 21, 86, 709	51200	---	370,73466	-	-	-										48,78434	
203110211	Hukuk Fakültesi (Tam Burslu)	4	TM-3	20			3, 10, 17, 21, 86, 709	15900	---	411,42013	4	6	9										48,78434	

TABLE-4. Merkezi Yerleştirme İle Öğrenci Alan Yükseköğretim Lisans Programları

PROGRAM KODU (1)	PROGRAM ADI (2)	ÖĞR. SÜRE (3)	PUAN TÜRÜ (4)	GENEL KONT. (5)	OK.BİR KONT. (6)	MEB (7)	ÖZEL KOŞUL VE AÇIKLAMALAR (8)	2015-ÖSYS 0,12BAŞARI SIRASI (9)	2015-ÖSYS EK PUANLI B.SIRA (10)	2015-ÖSYS EN KÜÇÜK PUAN (11)	P.DR. SAYI (12)	D..DR. SAYI (13)	Y.D.DR. SAYISI (14)	GRV (15)	AKREDİTE (16)	TUS TT1 (17)	TUS TT2 (18)	TUS KTP (19)	DUS (20)	AB AYP (21)	KPSS-1 (22)	KPSS-2 (23)	KPSS-3 (24)
203110256	Hukuk Fakültesi (%50 Burslu)	4	TM-3	120			3, 10, 17, 21, 86, 709	41500	---	379,46579	-	-	-							48,78434			
203110202	Hukuk Fakültesi (%25 Burslu)	4	TM-3	56			3, 10, 17, 21, 86, 709	118000	---	329,19217	-	-	-							48,78434			
	İletişim Fakültesi																						
203111306	Gazetecilik (Tam Burslu)	4	TS-2	15			3, 709	---	---	----	-	-	3										
203111315	Halkla İlişkiler ve Reklamcılık (İngilizce) (Tam Burslu)	4	TS-2	6			3, 17, 21, 28, 709	---	---	----	-	-	5										
203111324	Halkla İlişkiler ve Reklamcılık (İngilizce) (%50 Burslu)	4	TS-2	48			3, 17, 21, 28, 709	---	---	----	-	-	-										
203111333	Halkla İlişkiler ve Reklamcılık (İngilizce) (%25 Burslu)	4	TS-2	6			3, 17, 21, 28, 709	---	---	----	-	-	-										
203111342	Halkla İlişkiler ve Reklamcılık (Tam Burslu)	4	TS-2	6			3, 709	---	---	----	-	-	3										
203111351	Halkla İlişkiler ve Reklamcılık (%50 Burslu)	4	TS-2	48			3, 709	---	---	----	-	-	-										
203111369	Halkla İlişkiler ve Reklamcılık (%25 Burslu)	4	TS-2	6			3, 709	---	---	----	-	-	-										
203111378	Medya ve Görsel Sanatlar (Tam Burslu)	4	TS-2	6			3, 709	---	---	----	-	1	2										
203111387	Medya ve Görsel Sanatlar (%50 Burslu)	4	TS-2	48			3, 709	---	---	----	-	-	-										
203111396	Medya ve Görsel Sanatlar (%25 Burslu)	4	TS-2	6			3, 709	---	---	----	-	-	-										
203111403	Yeni Medya ve İletişim Sistemleri (Tam Burslu)	4	TS-2	6			3, 709	---	---	----	-	1	3										
203111412	Yeni Medya ve İletişim Sistemleri (%50 Burslu)	4	TS-2	48			3, 709	---	---	----	-	-	-										
203111421	Yeni Medya ve İletişim Sistemleri (%25 Burslu)	4	TS-2	6			3, 709	---	---	----	-	-	-										
	İnsan ve Toplum Bilimleri Fakültesi																						
203110353	Psikoloji (Tam Burslu)	4	TM-3	7			3, 709	18700	---	406,59087	1	-	3										
203110362	Psikoloji (%50 Burslu)	4	TM-3	28			3, 709	58900	---	364,58760	-	-	-										
203110371	Psikoloji (%25 Burslu)	4	TM-3	35			3, 709	81400	---	349,16823	-	-	-										
203110617	Psikoloji (İngilizce) (Tam Burslu)	4	TM-3	7			3, 17, 21, 28, 709	17800	---	408,07929	-	-	3										
203110626	Psikoloji (İngilizce) (%50 Burslu)	4	TM-3	28			3, 17, 21, 28, 709	66400	---	359,13216	-	-	-										
203110635	Psikoloji (İngilizce) (%25 Burslu)	4	TM-3	35			3, 17, 21, 28, 709	96500	---	340,18216	-	-	-										
203110556	Siyaset Bilimi ve Kamu Yönetimi (Tam Burslu)	4	TM-3	6			3, 709	---	---	****	1	1	1										
203110565	Siyaset Bilimi ve Kamu Yönetimi (%50 Burslu)	4	TM-3	49			3, 709	---	---	****	-	-	-										
203110574	Siyaset Bilimi ve Kamu Yönetimi (%25 Burslu)	4	TM-3	5			3, 709	---	---	****	-	-	-										
203110583	Siyaset Bilimi ve Uluslararası İlişkiler (İngilizce) (Tam Burslu)	4	TM-3	6			3, 17, 21, 28, 709	---	---	****	2	-	2										
203110592	Siyaset Bilimi ve Uluslararası İlişkiler (İngilizce) (%50 Burslu)	4	TM-3	49			3, 17, 21, 28, 709	---	---	****	-	-	-										
203110608	Siyaset Bilimi ve Uluslararası İlişkiler (İngilizce) (%25 Burslu)	4	TM-3	5			3, 17, 21, 28, 709	---	---	****	-	-	-										
	İşletme ve Yönetim Bilimleri Fakültesi																						

TABLO-4. Merkezi Yerleştirme İle Öğrenci Alan Yükseköğretim Lisans Programları

PROGRAM KODU (1)	PROGRAM ADI (2)	ÖĞR. SÜRE (3)	PUAN TÜRÜ (4)	GENEL KONT. (5)	OK.BİR KONT. (6)	MEB (7)	ÖZEL KOŞUL VE AÇIKLAMALAR (8)	2015-ÖSYS 0,12BAŞARI SIRASI (9)	2015-ÖSYS EK PUANLI B.SIRA (10)	2015-ÖSYS EN KÜÇÜK PUAN (11)	P.DR. SAYI (12)	D..DR. SAYI (13)	Y.D.DR. SAYISI (14)	GRV (15)	AKREDİTE (16)	TUS TT1 (17)	TUS TT2 (18)	TUS KTP (19)	DUS (20)	AB AYP (21)	KPSS-1 (22)	KPSS-2 (23)	KPSS-3 (24)
203110714	Bankacılık ve Sigortacılık (Tam Burslu)	4	TM-1	6			3, 709	178000	---	288,05948	-	2	1										
203110723	Bankacılık ve Sigortacılık (%50 Burslu)	4	TM-1	54			3, 709		---		-	-	-										
203110671	Ekonomi ve Finans (İngilizce) (Tam Burslu)	4	TM-1	15			3, 17, 21, 28, 709	146000	---	300,94133	-	1	2										
203110698	İnsan Kaynakları Yönetimi (Tam Burslu)	4	TM-1	6			3, 709	168000	---	291,77796	-	1	2										
203110705	İnsan Kaynakları Yönetimi (%50 Burslu)	4	TM-1	54			3, 709		---		-	-	-										
203110689	İşletme (İngilizce) (Tam Burslu)	4	TM-1	15			3, 17, 21, 28, 709	144000	---	301,98279	-	1	2										
203110741	Uluslararası Lojistik Yönetimi (Tam Burslu)	4	TM-1	6			3, 709	138000	---	304,72504	-	-	3										
203110759	Uluslararası Lojistik Yönetimi (%50 Burslu)	4	TM-1	54			3, 709		---		-	-	-										
203110777	Uluslararası Ticaret ve Finansman (Tam Burslu)	4	TM-1	6			3, 709	159000	---	295,48286	1	-	2										
203110786	Uluslararası Ticaret ve Finansman (%50 Burslu)	4	TM-1	54			3, 709		---		-	-	-										
203110802	Uluslararası Ticaret ve Finansman (İngilizce) (Tam Burslu)	4	TM-1	6			3, 17, 21, 28, 709	104000	---	322,75288	-	-	3										
203110811	Uluslararası Ticaret ve Finansman (İngilizce) (%50 Burslu)	4	TM-1	54			3, 17, 21, 28, 709		---		-	-	-										
203110838	Yönetim Bilişim Sistemleri (Tam Burslu)	4	TM-1	6			3, 709	112000	---	318,42774	-	1	2										
203110847	Yönetim Bilişim Sistemleri (%50 Burslu)	4	TM-1	54			3, 709	449000	---	220,97398	-	-	-										
	Mühendislik ve Doğa Bilimleri Fakültesi																						
203110935	Bilgisayar Mühendisliği (İngilizce) (Tam Burslu)	4	MF-4	6			3, 16, 17, 21, 28, 709	51000	---	367,33012	-	1	4										
203110944	Bilgisayar Mühendisliği (İngilizce) (%50 Burslu)	4	MF-4	34			3, 16, 17, 21, 28, 709		---		-	-	-										
203110405	Biyomedikal Mühendisliği (İngilizce) (Tam Burslu)	4	MF-4	15			3, 16, 17, 21, 28, 709	43800	---	378,70016	-	-	4										
203110398	Elektrik-Elektronik Mühendisliği (İngilizce) (Tam Burslu)	4	MF-4	15			3, 16, 17, 21, 28, 709	47900	---	372,14105	2	-	1										
203110917	Endüstri Mühendisliği (İngilizce) (Tam Burslu)	4	MF-4	6			3, 16, 17, 21, 28, 709	47600	---	372,70662	1	1	3										
203110926	Endüstri Mühendisliği (İngilizce) (%50 Burslu)	4	MF-4	54			3, 16, 17, 21, 28, 709	226000	---	231,44709	-	-	-										
	Sağlık Bilimleri Fakültesi																						
203110105	Beslenme ve Diyetetik (Tam Burslu)	4	MF-3	9			3, 709	27200	---	414,66119	1	-	3										
203110265	Beslenme ve Diyetetik (%50 Burslu)	4	MF-3	56			3, 709	53400	---	369,19943	-	-	-										
203110177	Beslenme ve Diyetetik (%25 Burslu)	4	MF-3	29			3, 709	63600	---	354,69091	-	-	-										
203110326	Çocuk Gelişimi (Tam Burslu)	4	TM-3	7			3, 709	59200	---	364,31399	-	1	3										
203110335	Çocuk Gelişimi (%50 Burslu)	4	TM-3	44			3, 709	153000	---	313,66079	-	-	-										
203110344	Çocuk Gelişimi (%25 Burslu)	4	TM-3	19			3, 709	224000	---	288,96922	-	-	-										

TABLO-4. Merkezi Yerleştirme İle Öğrenci Alan Yükseköğretim Lisans Programları

PROGRAM KODU (1)	PROGRAM ADI (2)	ÖGR. SÜRE (3)	PUAN TÜRÜ (4)	GENEL KONT. (5)	OK.BİR KONT. (6)	MEB (7)	ÖZEL KOŞUL VE AÇIKLAMALAR (8)	2015-ÖSYS 0,12BAŞARI SIRASI (9)	2015-ÖSYS EK PUANLI B.SIRA (10)	2015-ÖSYS EN KÜÇÜK PUAN (11)	P.DR. SAYI (12)	D..DR. SAYI (13)	Y.D.DR. SAYISI (14)	GRV (15)	AKREDİTE (16)	TUS TT1 (17)	TUS TT2 (18)	TUS KTP (19)	DUS (20)	AB AYP (21)	KPSS-1 (22)	KPSS-2 (23)	KPSS-3 (24)		
203110547	Dil ve Konuşma Terapisi (Tam Burslu)	4	MF-3	15			3, 709	35600	---	398,56104	1	1	1												
203110308	Ebelik (Tam Burslu)	4	MF-3	7			3, 38, 78, 709	122000	---	293,92715	1	-	3												
203110317	Ebelik (%50 Burslu)	4	MF-3	63			3, 38, 78, 709	191000	---	250,52260	-	-	-												
203110511	Ergoterapi (Tam Burslu)	4	MF-3	15			3, 709	50400	---	373,65266	1	1	1												
203110114	Fizyoterapi ve Rehabilitasyon (Tam Burslu)	4	MF-3	10			3, 709	24900	---	419,36350	1	-	4									70,97994			
203110274	Fizyoterapi ve Rehabilitasyon (%50 Burslu)	4	MF-3	60			3, 709	42500	---	386,64492	-	-	-									70,97994			
203110186	Fizyoterapi ve Rehabilitasyon (%25 Burslu)	4	MF-3	30			3, 709	52700	---	370,24603	-	-	-									70,97994			
203111439	Fizyoterapi ve Rehabilitasyon (İngilizce) (Tam Burslu)	4	MF-3	6			3, 17, 21, 28, 709	---	---	----	3	-	2												
203111448	Fizyoterapi ve Rehabilitasyon (İngilizce) (%50 Burslu)	4	MF-3	36			3, 17, 21, 28, 709	---	---	----	-	-	-												
203111457	Fizyoterapi ve Rehabilitasyon (İngilizce) (%25 Burslu)	4	MF-3	18			3, 17, 21, 28, 709	---	---	----	-	-	-												
203110123	Hemşirelik (Tam Burslu)	4	MF-3	12			3, 38, 709	54600	---	367,33543	-	-	5									58,69402			
203110229	Hemşirelik (%50 Burslu)	4	MF-3	108			3, 38, 709	135000	---	283,72995	-	-	-									58,69402			
203110414	Odyoloji (Tam Burslu)	4	MF-3	8			3, 709	25300	---	418,59155	3	-	1												
203110423	Odyoloji (%50 Burslu)	4	MF-3	48			3, 709	49300	---	375,41866	-	-	-												
203110432	Odyoloji (%25 Burslu)	4	MF-3	24			3, 709	67800	---	349,13070	-	-	-												
203110441	Ortez-Protez (Tam Burslu)	4	MF-3	3			3, 709	50200	---	374,07211	-	-	3												
203110459	Ortez-Protez (%50 Burslu)	4	MF-3	27			3, 709	---	---	----	-	-	-												
203110132	Sağlık Yönetimi (Tam Burslu)	4	TM-1	9			3, 709	73100	---	344,53607	-	-	3									60,91685	58,58618		
203110283	Sağlık Yönetimi (%50 Burslu)	4	TM-1	72			3, 709	216000	---	274,80159	-	-	-									60,91685	58,58618		
203110195	Sağlık Yönetimi (%25 Burslu)	4	TM-1	9			3, 709	257000	---	263,16172	-	-	-									60,91685	58,58618		
203111466	Sağlık Yönetimi (İngilizce) (Tam Burslu)	4	TM-1	6			3, 17, 21, 28, 709	---	---	----	1	-	2												
203111475	Sağlık Yönetimi (İngilizce) (%50 Burslu)	4	TM-1	48			3, 17, 21, 28, 709	---	---	----	-	-	-												
203111484	Sağlık Yönetimi (İngilizce) (%25 Burslu)	4	TM-1	6			3, 17, 21, 28, 709	---	---	----	-	-	-												
203111148	Sağlık Yönetimi (Uzaktan Öğretim) (Ücretli)	4	TM-1	27			226, 709, 815	---	---	----	-	-	-									60,91685	58,58618		
203111157	Sağlık Yönetimi (Uzaktan Öğretim) (Tam Burslu)	4	TM-1	3			3, 226, 709, 815	219000	---	273,91314	-	-	-									60,91685	58,58618		
203110529	Sosyal Hizmet (Tam Burslu)	4	TM-3	6			3, 709	48400	---	373,09856	-	-	3												
203110538	Sosyal Hizmet (%50 Burslu)	4	TM-3	54			3, 709	158000	---	311,60150	-	-	-												
203111166	Tıp Fakültesi (Ücretli)	6	MF-3	3			5, 17, 21, 86, 709	17900	---	435,17886	-	-	-												
203110035	Tıp Fakültesi (Tam Burslu)	6	MF-3	11			3, 5, 17, 21, 86, 709	3820	---	483,86439	49	29	54												
203110292	Tıp Fakültesi (%50 Burslu)	6	MF-3	67			3, 5, 17, 21, 86, 709	17600	---	435,82006	-	-	-												
203110141	Tıp Fakültesi (%25 Burslu)	6	MF-3	29			3, 5, 17, 21, 86, 709	20800	---	428,43412	-	-	-												
	Uluslararası Tıp Fakültesi																								
203110477	Tıp Fakültesi (İngilizce) (Tam Burslu)	6	MF-3	10			3, 5, 17, 21, 28, 709	4190	---	481,68571	10	2	13												
	Sağlık Bilimleri Yüksekokulu																								
203110953	Beslenme ve Diyetetik (Tam Burslu)	4	YGS-2	7			1, 3, 709	25100	5270	441,80582	1	2	1												

TABLE-4. Merkezi Yerleştirme İle Öğrenci Alan Yükseköğretim Lisans Programları

PROGRAM KODU (1)	PROGRAM ADI (2)	ÖGR. SÜRE (3)	PUAN TÜRÜ (4)	GENEL KONT. (5)	OK.BİR KONT. (6)	MEB (7)	ÖZEL KOŞUL VE AÇIKLAMALAR (8)	2015-ÖSYS 0,12BAŞARI SIRASI (9)	2015-ÖSYS EK PUANLI B.SIRA (10)	2015-ÖSYS EN KÜÇÜK PUAN (11)	P.DR. SAYI (12)	D..DR. SAYI (13)	Y.D.DR. SAYISI (14)	GRV (15)	AKREDİTE (16)	TUS TT1 (17)	TUS TT2 (18)	TUS KTP (19)	DUS (20)	AB AYP (21)	KPSS-1 (22)	KPSS-2 (23)	KPSS-3 (24)		
203110962	Beslenme ve Diyetetik (%50 Burslu)	4	YGS-2	42			1, 3, 709	77300	14800	375,91925	-	-	-												
203110971	Beslenme ve Diyetetik (%25 Burslu)	4	YGS-2	21			1, 3, 709	103000	18800	352,58357	-	-	-												
203110989	Çocuk Gelişimi (Tam Burslu)	4	YGS-5	7			1, 3, 709	119000	26400	355,30521	-	1	2												
203110998	Çocuk Gelişimi (%50 Burslu)	4	YGS-5	52			1, 3, 709	307000	47200	304,93966	-	-	-												
203111006	Çocuk Gelişimi (%25 Burslu)	4	YGS-5	11			1, 3, 709	403000	55200	290,03641	-	-	-												
203111015	Ebelik (Tam Burslu)	4	YGS-2	7			1, 3, 38, 78, 709	145000	25400	323,08924	-	1	3												
203111024	Ebelik (%50 Burslu)	4	YGS-2	63			1, 3, 38, 78, 709	336000	55600	258,50320	-	-	-												
203111033	Fizyoterapi ve Rehabilitasyon (Tam Burslu)	4	YGS-2	7			1, 3, 709	16800	3610	457,02693	1	1	1								70,97994				
203111042	Fizyoterapi ve Rehabilitasyon (%50 Burslu)	4	YGS-2	42			1, 3, 709	50600	10300	405,26048	-	-	-								70,97994				
203111051	Fizyoterapi ve Rehabilitasyon (%25 Burslu)	4	YGS-2	21			1, 3, 709	79000	15100	374,25370	-	-	-								70,97994				
203111175	Hemşirelik (Tam Burslu)	4	YGS-2	7			1, 3, 38, 709	86100	16200	367,36718	-	-	4								58,69402				
203111184	Hemşirelik (%50 Burslu)	4	YGS-2	63			1, 3, 38, 709	197000	33500	297,76672	-	-	-								58,69402				
203111069	Sağlık Yönetimi (Tam Burslu)	4	YGS-6	7			1, 3, 709	172000	34000	328,70166	-	1	2								60,91685	58,58618			
203111078	Sağlık Yönetimi (%50 Burslu)	4	YGS-6	63			1, 3, 709	724000	150000	238,97396	-	-	-								60,91685	58,58618			
203111087	Sosyal Hizmet (Tam Burslu)	4	YGS-5	6			1, 3, 709	122000	26700	354,32745	-	1	2												
203111096	Sosyal Hizmet (%50 Burslu)	4	YGS-5	54			1, 3, 709	482000	61100	280,19673	-	-	-												
	İSTANBUL RUMELİ ÜNİVERSİTESİ																								
	İktisadi, İdari ve Sosyal Bilimler Fakültesi																								
208110011	Siyaset Bilimi ve Kamu Yönetimi (Tam Burslu)	4	TM-3	25			3, 727	...	---	----	1	-	3												
208110029	Uluslararası İlişkiler (Tam Burslu)	4	TM-3	25			3, 727	...	---	----	1	-	3												
	İSTANBUL SABAHATTIN ZAIM ÜNİVERSİTESİ																								
	Eğitim Fakültesi																								
203211095	Arapça Öğretmenliği (Tam Burslu)	4	DİL-3	8			1, 3, 17, 121, 708, 778	----	1	-	4												
203211102	Arapça Öğretmenliği (%75 Burslu)	4	DİL-3	24			1, 3, 17, 121, 708, 778	----	-	-	-												
203211111	Arapça Öğretmenliği (%50 Burslu)	4	DİL-3	8			1, 3, 17, 121, 708, 778	----	-	-	-												
203210025	İngilizce Öğretmenliği (Tam Burslu)	4	DİL-1	4			1, 3, 17, 21, 778	5230	661	424,96652	2	-	4								64,02227	70,86634	69,41535		
203210034	İngilizce Öğretmenliği (%50 Burslu)	4	DİL-1	28			1, 3, 17, 21, 778	24800	2220	303,02305	-	-	-								64,02227	70,86634	69,41535		
203210043	İngilizce Öğretmenliği (%25 Burslu)	4	DİL-1	8			1, 3, 17, 21, 778	47400	3290	230,26723	-	-	-								64,02227	70,86634	69,41535		
203210185	Okul Öncesi Öğretmenliği (Tam Burslu)	4	YGS-5	4			1, 3, 46, 778	93900	22000	367,39097	-	-	3								59,36646				
203210194	Okul Öncesi Öğretmenliği (%50 Burslu)	4	YGS-5	28			1, 3, 46, 778	211000	38200	325,03734	-	-	-								59,36646				
203210201	Okul Öncesi Öğretmenliği (%25 Burslu)	4	YGS-5	8			1, 3, 46, 778	683000	75700	259,82216	-	-	-								59,36646				
203211129	Özel Eğitim Öğretmenliği (Tam Burslu)	4	YGS-4	20			1, 3, 778	----	-	-	3												

TABLO-4. Merkezi Yerleştirme İle Öğrenci Alan Yükseköğretim Lisans Programları

PROGRAM KODU (1)	PROGRAM ADI (2)	ÖGR. SÜRE (3)	PUAN TÜRÜ (4)	GENEL KONT. (5)	OK.BİR KONT. (6)	MEB (7)	ÖZEL KOŞUL VE AÇIKLAMALAR (8)	2015-ÖSYS 0,12BAŞARI SIRASI (9)	2015-ÖSYS EK PUANLI B.SIRA (10)	2015-ÖSYS EN KÜÇÜK PUAN (11)	P.DR. SAYI (12)	D..DR. SAYI (13)	Y.D.DR. SAYISI (14)	GRV (15)	AKREDİTE (16)	TUS TT1 (17)	TUS TT2 (18)	TUS KTP (19)	DUS (20)	AB AYP (21)	KPSS-1 (22)	KPSS-2 (23)	KPSS-3 (24)	
203210228	Rehberlik ve Psikolojik Danışmanlık (Tam Burslu)	4	TM-3	9			3, 46, 778	27500	---	394,44997	1	-	5									68,37157	67,29928	65,21834
203210237	Rehberlik ve Psikolojik Danışmanlık (%50 Burslu)	4	TM-3	36			3, 46, 778	72100	---	355,11392	-	-	-									68,37157	67,29928	65,21834
203210246	Rehberlik ve Psikolojik Danışmanlık (%25 Burslu)	4	TM-3	45			3, 46, 778	207000	---	294,20462	-	-	-									68,37157	67,29928	65,21834
203210449	Türkçe Öğretmenliği (Tam Burslu)	4	TS-2	4			1, 3, 46, 778	11500	2630	409,25633	-	-	3											
203210485	Türkçe Öğretmenliği (%50 Burslu)	4	TS-2	12			1, 3, 46, 778	44700	5610	362,14664	-	-	-											
203210494	Türkçe Öğretmenliği (%25 Burslu)	4	TS-2	24			1, 3, 46, 778	238000	10800	275,60124	-	-	-											
203210731	Hukuk Fakültesi (Tam Burslu)	4	TM-3	13			3, 10, 778	17500	---	408,55673	5	1	7											
203210749	Hukuk Fakültesi (%50 Burslu)	4	TM-3	52			3, 10, 778	36800	---	383,93553	-	-	-											
203210758	Hukuk Fakültesi (%25 Burslu)	4	TM-3	65			3, 10, 778	65400	---	359,80734	-	-	-											
	İnsan ve Toplum Bilimleri Fakültesi																							
203210307	Psikoloji (Tam Burslu)	4	TM-3	6			3, 46, 778	25600	---	396,89918	-	-	3											
203210316	Psikoloji (%50 Burslu)	4	TM-3	18			3, 46, 778	71100	---	355,81541	-	-	-											
203210325	Psikoloji (%25 Burslu)	4	TM-3	36			3, 46, 778	206000	---	294,51024	-	-	-											
203210573	Psikoloji (İngilizce) (Tam Burslu)	4	TM-3	6			3, 17, 21, 28, 778	21200	---	402,81988	-	-	3											
203210582	Psikoloji (İngilizce) (%50 Burslu)	4	TM-3	16			3, 17, 21, 28, 778	114000	---	330,90800	-	-	-											
203210591	Psikoloji (İngilizce) (%25 Burslu)	4	TM-3	18			3, 17, 21, 28, 778	279000	---	273,78356	-	-	-											
203210343	Siyaset Bilimi ve Uluslararası İlişkiler (İngilizce) (Tam Burslu)	4	TM-3	6			3, 17, 21, 28, 778	---	---	****	-	-	3											
203210528	Siyaset Bilimi ve Uluslararası İlişkiler (İngilizce) (%75 Burslu)	4	TM-3	24			3, 17, 21, 28, 778	---	---	****	-	-	-											
203210352	Siyaset Bilimi ve Uluslararası İlişkiler (İngilizce) (%50 Burslu)	4	TM-3	10			3, 17, 21, 28, 778	---	---	****	-	-	-											
203210934	Sosyoloji (Tam Burslu)	4	TM-3	39			3, 17, 21, 86, 778	159000	---	311,16854	1	1	1											
203210943	Sosyoloji (%50 Burslu)	4	TM-3	13			3, 17, 21, 86, 778	410000	---	244,30202	-	-	-											
203211165	Tarih (Tam Burslu)	4	TS-2	10			3, 778	---	---	----	3	-	2											
203211174	Tarih (%75 Burslu)	4	TS-2	20			3, 778	---	---	----	-	-	-											
	İslami İlimler Fakültesi																							
203210458	İslami İlimler (Tam Burslu)	4	YGS-4	15			1, 3, 17, 121, 708, 778	46700	14600	388,79409	5	1	2											
203210467	İslami İlimler (%75 Burslu)	4	YGS-4	30			1, 3, 17, 121, 708, 778	121000	34900	350,58101	-	-	-											
203210476	İslami İlimler (%50 Burslu)	4	YGS-4	15			1, 3, 17, 121, 708, 778	166000	45800	336,82666	-	-	-											
	İşletme ve Yönetim Bilimleri Fakültesi																							
203210864	İktisat (Tam Burslu)	4	TM-1	5			3, 17, 21, 86, 778	122000	---	312,53153	-	1	2											
203210873	İktisat (%75 Burslu)	4	TM-1	20			3, 17, 21, 86, 778	383000	---	235,26667	-	-	-											
203210882	İktisat (%50 Burslu)	4	TM-1	5			3, 17, 21, 86, 778	456000	---	218,47984	-	-	-											
203211041	İslam Ekonomisi ve Finans (Tam Burslu)	4	TM-3	10			3, 778	---	---	----	2	-	3											

TABLO-4. Merkezi Yerleştirme İle Öğrenci Alan Yükseköğretim Lisans Programları

PROGRAM KODU (1)	PROGRAM ADI (2)	ÖĞR. SÜRE (3)	PUAN TÜRÜ (4)	GENEL KONT. (5)	OK.BİR KONT. (6)	MEB (7)	ÖZEL KOŞUL VE AÇIKLAMALAR (8)	2015-ÖSYS 0,12BAŞARI SIRASI (9)	2015-ÖSYS EK PUANLI B.SIRA (10)	2015-ÖSYS EN KÜÇÜK PUAN (11)	P.DR. SAYI (12)	D..DR. SAYI (13)	Y.D.DR. SAYISI (14)	GRV (15)	AKREDİTE (16)	TUS TT1 (17)	TUS TT2 (18)	TUS KTP (19)	DUS (20)	AB AYP (21)	KPSS-1 (22)	KPSS-2 (23)	KPSS-3 (24)		
203211059	İslam Ekonomisi ve Finans (%75 Burslu)	4	TM-3	20			3, 778	...	---	----	-	-	-												
203210891	İşletme (Tam Burslu)	4	TM-1	5			3, 17, 21, 86, 778	139000	---	304,25089	-	-	3												
203210907	İşletme (%75 Burslu)	4	TM-1	20			3, 17, 21, 86, 778	321000	---	247,89378	-	-	-												
203210916	İşletme (%50 Burslu)	4	TM-1	5			3, 17, 21, 86, 778		---		-	-	-												
203210988	Uluslararası Ticaret ve Finansman (Tam Burslu)	4	TM-1	5			3, 778	167000	---	292,21596	2	-	1												
203210997	Uluslararası Ticaret ve Finansman (%75 Burslu)	4	TM-1	20			3, 778	258000	---	262,88304	-	-	-												
203211005	Uluslararası Ticaret ve Finansman (%50 Burslu)	4	TM-1	15			3, 778		---		-	-	-												
	Mühendislik ve Doğa Bilimleri Fakültesi																								
203210149	Bilgisayar Mühendisliği (Tam Burslu)	4	MF-4	5			3, 16, 46, 778	58900	---	356,10580	3	1	1									62,24411			
203210546	Bilgisayar Mühendisliği (%75 Burslu)	4	MF-4	20			3, 16, 46, 778	117000	---	294,34799	-	-	-									62,24411			
203210158	Bilgisayar Mühendisliği (%50 Burslu)	4	MF-4	5			3, 16, 46, 778	193000	---	246,18201	-	-	-									62,24411			
203211138	Elektrik-Elektronik Mühendisliği (Tam Burslu)	4	MF-4	5			3, 16, 17, 21, 86, 778	...	---	----	1	-	5												
203211147	Elektrik-Elektronik Mühendisliği (%75 Burslu)	4	MF-4	20			3, 16, 17, 21, 86, 778	...	---	----	-	-	-												
203211156	Elektrik-Elektronik Mühendisliği (%50 Burslu)	4	MF-4	5			3, 16, 17, 21, 86, 778	...	---	----	-	-	-												
203210679	Endüstri Mühendisliği (Tam Burslu)	4	MF-4	5			3, 16, 17, 21, 86, 778	53200	---	364,15924	1	-	2												
203210688	Endüstri Mühendisliği (%75 Burslu)	4	MF-4	20			3, 16, 17, 21, 86, 778	94700	---	314,41327	-	-	-												
203210697	Endüstri Mühendisliği (%50 Burslu)	4	MF-4	5			3, 16, 17, 21, 86, 778	185000	---	250,20246	-	-	-												
203210113	Gıda Mühendisliği (Tam Burslu)	4	MF-4	5			3, 16, 46, 778	88200	---	320,99805	2	-	2									54,96829			
203210555	Gıda Mühendisliği (%75 Burslu)	4	MF-4	20			3, 16, 46, 778	176000	---	254,55681	-	-	-									54,96829			
203210104	Gıda Mühendisliği (%50 Burslu)	4	MF-4	5			3, 16, 46, 778	204000	---	240,89736	-	-	-									54,96829			
203210801	Gıda Mühendisliği (İngilizce) (Tam Burslu)	4	MF-4	5			3, 16, 17, 21, 28, 778	75800	---	334,54991	-	-	3									54,96829			
203210819	Gıda Mühendisliği (İngilizce) (%75 Burslu)	4	MF-4	20			3, 16, 17, 21, 28, 778	224000	---	231,99189	-	-	-									54,96829			
203210828	Gıda Mühendisliği (İngilizce) (%50 Burslu)	4	MF-4	5			3, 16, 17, 21, 28, 778	235000	---	227,31519	-	-	-									54,96829			
203211014	İç Mimarlık ve Çevre Tasarımı (Tam Burslu)	4	TM-1	6			3, 778	76900	---	341,57805	1	-	3												
203211023	İç Mimarlık ve Çevre Tasarımı (%50 Burslu)	4	TM-1	24			3, 778	191000	---	283,14504	-	-	-												
203211032	İç Mimarlık ve Çevre Tasarımı (%25 Burslu)	4	TM-1	30			3, 778	415000	---	228,99313	-	-	-												
203210264	Mimarlık (Tam Burslu)	4	MF-4	7			3, 13, 46, 778	33100	---	397,15462	3	-	-												
203210273	Mimarlık (%50 Burslu)	4	MF-4	28			3, 13, 46, 778	67400	---	344,84542	-	-	-												
203210282	Mimarlık (%25 Burslu)	4	MF-4	35			3, 13, 46, 778	198000	---	243,73490	-	-	-												
203210837	Yazılım Mühendisliği (Tam Burslu)	4	MF-4	5			3, 16, 17, 21, 86, 778	60000	---	354,70493	1	-	2												

TABLE-4. Merkezi Yerleştirme İle Öğrenci Alan Yükseköğretim Lisans Programları

PROGRAM KODU (1)	PROGRAM ADI (2)	ÖĞR. SÜRE (3)	PUAN TÜRÜ (4)	GENEL KONT. (5)	OK.BİR KONT. (6)	MEB (7)	ÖZEL KOŞUL VE AÇIKLAMALAR (8)	2015-ÖSYS 0,12BAŞARI SIRASI (9)	2015-ÖSYS EK PUANLI B.SIRA (10)	2015-ÖSYS EN KÜÇÜK PUAN (11)	P.DR. SAYI (12)	D..DR. SAYI (13)	Y.D.DR. SAYISI (14)	GRV (15)	AKREDİTE (16)	TUS TT1 (17)	TUS TT2 (18)	TUS KTP (19)	DUS (20)	AB AYP (21)	KPSS-1 (22)	KPSS-2 (23)	KPSS-3 (24)			
203210846	Yazılım Mühendisliği (%75 Burslu)	4	MF-4	20			3, 16, 17, 21, 86, 778	134000	---	280,78827	-	-	-													
203210855	Yazılım Mühendisliği (%50 Burslu)	4	MF-4	5			3, 16, 17, 21, 86, 778	196000	---	244,39682	-	-	-													
	Sağlık Bilimleri Fakültesi																									
203210952	Beslenme ve Diyetetik (Tam Burslu)	4	MF-3	6			3, 778	35500	---	398,74011	1	-	2													
203210961	Beslenme ve Diyetetik (%50 Burslu)	4	MF-3	24			3, 778	69600	---	346,78212	-	-	-													
203210979	Beslenme ve Diyetetik (%25 Burslu)	4	MF-3	30			3, 778	155000	---	270,46214	-	-	-													
203210388	Hemşirelik (Tam Burslu)	4	MF-3	4			3, 38, 778	80000	---	334,20411	1	-	3													
203210501	Hemşirelik (%75 Burslu)	4	MF-3	12			3, 38, 778	109000	---	304,40048	-	-	-													
203210379	Hemşirelik (%50 Burslu)	4	MF-3	24			3, 38, 778	174000	---	259,08149	-	-	-													
203211068	Sağlık Yönetimi (Tam Burslu)	4	TM-1	5			3, 778	---	---	---	1	-	3													
203211077	Sağlık Yönetimi (%75 Burslu)	4	TM-1	20			3, 778	---	---	---	-	-	-													
203211086	Sağlık Yönetimi (%50 Burslu)	4	TM-1	5			3, 778	---	---	---	-	-	-													
203210397	Sosyal Hizmet (Tam Burslu)	4	TM-3	6			3, 778	47000	---	374,35971	1	1	2													
203210404	Sosyal Hizmet (%75 Burslu)	4	TM-3	24			3, 778	82900	---	348,21631	-	-	-													
203210413	Sosyal Hizmet (%50 Burslu)	4	TM-3	30			3, 778	247000	---	282,32113	-	-	-													
	İSTANBUL ŞEHİR ÜNİVERSİTESİ																									
203310351	Hukuk Fakültesi (Ücretli)	4	TM-3	56			10, 17, 21, 86, 710	94900	---	341,06257	-	-	-													
203310448	Hukuk Fakültesi (Tam Burslu)	4	TM-3	16			3, 10, 17, 21, 86, 710	1050	---	474,77964	8	3	2													
203310457	Hukuk Fakültesi (%50 Burslu)	4	TM-3	44			3, 10, 17, 21, 86, 710	37500	---	383,28457	-	-	-													
203310466	Hukuk Fakültesi (%25 Burslu)	4	TM-3	44			3, 10, 17, 21, 86, 710	59800	---	363,90251	-	-	-													
	İletişim Fakültesi																									
203310687	Halkla İlişkiler (Tam Burslu)	4	TS-2	5			3, 46, 710	---	---	---	-	1	2													
203310696	Halkla İlişkiler (%50 Burslu)	4	TS-2	40			3, 46, 710	---	---	---	-	-	-													
203310703	Halkla İlişkiler (%25 Burslu)	4	TS-2	5			3, 46, 710	---	---	---	-	-	-													
203310712	Sinema ve Televizyon (Tam Burslu)	4	TS-2	4			3, 46, 710	---	---	---	-	1	2													
203310721	Sinema ve Televizyon (%50 Burslu)	4	TS-2	36			3, 46, 710	---	---	---	-	-	-													
203310024	Sinema ve Televizyon (İngilizce) (Tam Burslu)	4	TS-2	4			3, 17, 21, 28, 710	---	---	----	2	-	3													
203310033	Sinema ve Televizyon (İngilizce) (%50 Burslu)	4	TS-2	36			3, 17, 21, 28, 710	---	---	----	-	-	-													
	İnsan ve Toplum Bilimleri Fakültesi																									
203310475	Felsefe (İngilizce) (Tam Burslu)	4	TM-3	2			3, 17, 21, 28, 710	50900	---	371,02068	-	-	3													
203310493	Felsefe (İngilizce) (%75 Burslu)	4	TM-3	8			3, 17, 21, 28, 710	449000	---	236,23935	-	-	-													
203310484	Felsefe (İngilizce) (%50 Burslu)	4	TM-3	5			3, 17, 21, 28, 710	461000	---	233,73264	-	-	-													
203310809	Psikoloji (Tam Burslu)	4	TM-3	5			3, 46, 710	---	---	---	1	1	4													
203310818	Psikoloji (%75 Burslu)	4	TM-3	5			3, 46, 710	---	---	---	-	-	-													
203310827	Psikoloji (%50 Burslu)	4	TM-3	40			3, 46, 710	---	---	---	-	-	-													
203310218	Psikoloji (İngilizce) (Ücretli)	4	TM-3	25			17, 21, 28, 710	258000	---	279,09510	-	-	-								71,61760	78,91976				

TABLE-4. Merkezi Yerleştirme İle Öğrenci Alan Yükseköğretim Lisans Programları

PROGRAM KODU (1)	PROGRAM ADI (2)	ÖĞR. SÜRE (3)	PUAN TÜRÜ (4)	GENEL KONT. (5)	OK.BİR KONT. (6)	MEB (7)	ÖZEL KOŞUL VE AÇIKLAMALAR (8)	2015-ÖSYS 0,12BAŞARI SIRASI (9)	2015-ÖSYS EK PUANLI B.SIRA (10)	2015-ÖSYS EN KÜÇÜK PUAN (11)	P.DR. SAYI (12)	D..DR. SAYI (13)	Y.D.DR. SAYISI (14)	GRV (15)	AKREDİTE (16)	TUS TT1 (17)	TUS TT2 (18)	TUS KTP (19)	DUS (20)	AB AYP (21)	KPSS-1 (22)	KPSS-2 (23)	KPSS-3 (24)	
203310227	Psikoloji (İngilizce) (Tam Burslu)	4	TM-3	8			3, 17, 21, 28, 710	7680	---	430,64924	-	1	3									71,61760	78,91976	
203310236	Psikoloji (İngilizce) (%50 Burslu)	4	TM-3	15			3, 17, 21, 28, 710	72600	---	354,78925	-	-	-									71,61760	78,91976	
203310378	Psikoloji (İngilizce) (%25 Burslu)	4	TM-3	32			3, 17, 21, 28, 710	142000	---	318,13589	-	-	-									71,61760	78,91976	
203310766	Siyaset Bilimi ve Uluslararası İlişkiler (Ücretli)	4	TM-3	5			46, 710	...	---	----	-	-	-											
203310739	Siyaset Bilimi ve Uluslararası İlişkiler (Tam Burslu)	4	TM-3	5			3, 46, 710	...	---	----	1	1	1											
203310748	Siyaset Bilimi ve Uluslararası İlişkiler (%75 Burslu)	4	TM-3	5			3, 46, 710	...	---	----	-	-	-											
203310757	Siyaset Bilimi ve Uluslararası İlişkiler (%50 Burslu)	4	TM-3	35			3, 46, 710	...	---	----	-	-	-											
203310166	Siyaset Bilimi ve Uluslararası İlişkiler (İngilizce) (Ücretli)	4	TM-3	15			17, 21, 28, 710	...	---	****	-	-	-									79,07046	83,12641	
203310175	Siyaset Bilimi ve Uluslararası İlişkiler (İngilizce) (Tam Burslu)	4	TM-3	6			3, 17, 21, 28, 710	...	---	****	2	1	5									79,07046	83,12641	
203310545	Siyaset Bilimi ve Uluslararası İlişkiler (İngilizce) (%75 Burslu)	4	TM-3	5			3, 17, 21, 28, 710	...	---	****	-	-	-									79,07046	83,12641	
203310184	Siyaset Bilimi ve Uluslararası İlişkiler (İngilizce) (%50 Burslu)	4	TM-3	34			3, 17, 21, 28, 710	...	---	****	-	-	-									79,07046	83,12641	
203310245	Sosyoloji (İngilizce) (Tam Burslu)	4	TM-3	4			3, 17, 21, 28, 710	13300	---	416,32710	3	2	2									70,84916	76,13055	
203310554	Sosyoloji (İngilizce) (%75 Burslu)	4	TM-3	3			3, 17, 21, 28, 710	82300	---	348,58978	-	-	-									70,84916	76,13055	
203310254	Sosyoloji (İngilizce) (%50 Burslu)	4	TM-3	33			3, 17, 21, 28, 710	329000	---	261,64749	-	-	-									70,84916	76,13055	
203310193	Tarih (İngilizce) (Tam Burslu)	4	TS-2	3			3, 17, 21, 28, 710	1690	---	456,43739	1	1	3									70,90298	79,35678	
203310563	Tarih (İngilizce) (%75 Burslu)	4	TS-2	5			3, 17, 21, 28, 710	56600	---	352,30768	-	-	-									70,90298	79,35678	
203310209	Tarih (İngilizce) (%50 Burslu)	4	TS-2	22			3, 17, 21, 28, 710	...	---	----	-	-	-									70,90298	79,35678	
203310263	Türk Dili ve Edebiyatı (Tam Burslu)	4	TS-2	3			3, 17, 21, 86, 710	4780	---	432,92920	1	-	4									75,06117	76,97716	
203310572	Türk Dili ve Edebiyatı (%75 Burslu)	4	TS-2	5			3, 17, 21, 86, 710	48200	---	359,04673	-	-	-									75,06117	76,97716	
203310272	Türk Dili ve Edebiyatı (%50 Burslu)	4	TS-2	22			3, 17, 21, 86, 710	214000	---	282,64276	-	-	-									75,06117	76,97716	
İslami İlimler Fakültesi																								
203310633	İslami İlimler (Tam Burslu)	4	YGS-4	5			1, 3, 710	3710	733	469,18682	2	2	4											
203310642	İslami İlimler (%75 Burslu)	4	YGS-4	10			1, 3, 710	8360	1950	447,85983	-	-	-											
203310651	İslami İlimler (%50 Burslu)	4	YGS-4	10			1, 3, 710	20600	5980	418,75136	-	-	-											
İşletme ve Yönetim Bilimleri Fakültesi																								
203310863	Girişimcilik (Tam Burslu)	4	TM-1	5			3, 46, 710	...	---	----	-	1	2											
203310872	Girişimcilik (%50 Burslu)	4	TM-1	35			3, 46, 710	...	---	----	-	-	-											
203310881	Girişimcilik (%25 Burslu)	4	TM-1	10			3, 46, 710	...	---	----	-	-	-											
203310148	İşletme (İngilizce) (Tam Burslu)	4	TM-1	4			3, 17, 21, 28, 710	26500	---	393,67899	2	-	3									76,03537	80,28057	
203310157	İşletme (İngilizce) (%50 Burslu)	4	TM-1	36			3, 17, 21, 28, 710	416000	---	228,77717	-	-	-									76,03537	80,28057	
203310315	Uluslararası Ticaret ve İşletmecilik (İngilizce) (Ücretli)	4	TM-1	3			17, 21, 28, 710	...	---	----	-	-	-											

TABLO-4. Merkezi Yerleştirme İle Öğrenci Alan Yükseköğretim Lisans Programları

PROGRAM KODU (1)	PROGRAM ADI (2)	ÖGR. SÜRE (3)	PUAN TÜRÜ (4)	GENEL KONT. (5)	OK.BİR KONT. (6)	MEB (7)	ÖZEL KOŞUL VE AÇIKLAMALAR (8)	2015-ÖSYS 0,12BAŞARI SIRASI (9)	2015-ÖSYS EK PUANLI B.SIRA (10)	2015-ÖSYS EN KÜÇÜK PUAN (11)	P.DR. SAYI (12)	D..DR. SAYI (13)	Y.D.DR. SAYISI (14)	GRV (15)	AKREDİTE (16)	TUS TT1 (17)	TUS TT2 (18)	TUS KTP (19)	DUS (20)	AB AYP (21)	KPSS-1 (22)	KPSS-2 (23)	KPSS-3 (24)	
203310324	Uluslararası Ticaret ve İşletmecilik (İngilizce) (Tam Burslu)	4	TM-1	6			3, 17, 21, 28, 710	42800	---	372,80517	-	-	3											
203310333	Uluslararası Ticaret ve İşletmecilik (İngilizce) (%50 Burslu)	4	TM-1	38			3, 17, 21, 28, 710	352000	---	241,42729	-	-	-											
203310342	Uluslararası Ticaret ve İşletmecilik (İngilizce) (%25 Burslu)	4	TM-1	13			3, 17, 21, 28, 710		---		-	-	-											
203310836	Yönetim Bilişim Sistemleri (Tam Burslu)	4	TM-1	5			3, 46, 710	...	---	----	-	2	1											
203310845	Yönetim Bilişim Sistemleri (%50 Burslu)	4	TM-1	35			3, 46, 710	...	---	----	-	-	-											
203310854	Yönetim Bilişim Sistemleri (%25 Burslu)	4	TM-1	10			3, 46, 710	...	---	----	-	-	-											
	Mühendislik ve Doğa Bilimleri Fakültesi																							
203310112	Bilgisayar Mühendisliği (İngilizce) (Tam Burslu)	4	MF-4	5			3, 16, 17, 21, 28, 710	27400	---	408,17104	-	-	5								78,46283			
203310121	Bilgisayar Mühendisliği (İngilizce) (%50 Burslu)	4	MF-4	40			3, 16, 17, 21, 28, 710	149000	---	270,43300	-	-	-								78,46283			
203310412	Bilgisayar Mühendisliği (İngilizce) (%25 Burslu)	4	MF-4	5			3, 16, 17, 21, 28, 710		---		-	-	-								78,46283			
203310087	Elektrik-Elektronik Mühendisliği (İngilizce) (Tam Burslu)	4	MF-4	4			3, 16, 17, 21, 28, 710	27000	---	409,09039	-	-	3								81,34226	81,61940		
203310096	Elektrik-Elektronik Mühendisliği (İngilizce) (%50 Burslu)	4	MF-4	36			3, 16, 17, 21, 28, 710	199000	---	243,06744	-	-	-								81,34226	81,61940		
203310775	Endüstri Mühendisliği (Tam Burslu)	4	MF-4	5			3, 16, 46, 710	...	---	----	-	-	3											
203310784	Endüstri Mühendisliği (%50 Burslu)	4	MF-4	35			3, 16, 46, 710	...	---	----	-	-	-											
203310793	Endüstri Mühendisliği (%25 Burslu)	4	MF-4	10			3, 16, 46, 710	...	---	----	-	-	-											
203310051	Endüstri Mühendisliği (İngilizce) (Tam Burslu)	4	MF-4	7			3, 16, 17, 21, 28, 710	31100	---	401,00591	1	1	3								78,13208	82,21069		
203310069	Endüstri Mühendisliği (İngilizce) (%50 Burslu)	4	MF-4	53			3, 16, 17, 21, 28, 710	133000	---	281,74958	-	-	-								78,13208	82,21069		
203310439	Endüstri Mühendisliği (İngilizce) (%25 Burslu)	4	MF-4	10			3, 16, 17, 21, 28, 710		---		-	-	-								78,13208	82,21069		
	İSTANBUL TEKNİK ÜNİVERSİTESİ																							
	Bilgisayar ve Bilişim Fakültesi																							
105510071	Bilgisayar Mühendisliği	4	MF-4	65	2		16, 17, 21, 86, 137	7980	---	459,49795	4	9	11		ABET						79,85674	81,57462		
105510608	Bilgisayar Mühendisliği (İngilizce)	4	MF-4	50	2		16, 17, 21, 28, 137	4180	---	477,85105	-	-	-		ABET						79,85674	81,57462		
105510089	Bilişim Sistemleri Mühendisliği (İngilizce) (UOLP-SUNY Binghamton) (Ücretli)	4	MF-4	30			16, 17, 21, 28, 251, 750, 835	69500	---	342,24689	-	-	-											
	Denizcilik Fakültesi																							
105510017	Deniz Ulaştırma İşletme Mühendisliği	4	MF-4	95	3		16, 17, 21, 32, 86, 135, 137	73600	---	337,34258	1	5	5								74,18296	78,10368		
105510026	Deniz Ulaştırma İşletme Mühendisliği (İngilizce) (UOLP-SUNY Maritime) (Ücretli)	4	MF-4	19			16, 17, 21, 28, 32, 251, 253, 256, 752		---		-	-	-								74,18296	78,10368		

TABLO-4. Merkezi Yerleştirme İle Öğrenci Alan Yükseköğretim Lisans Programları

PROGRAM KODU (1)	PROGRAM ADI (2)	ÖGR. SÜRE (3)	PUAN TÜRÜ (4)	GENEL KONT. (5)	OK.BİR KONT. (6)	MEB (7)	ÖZEL KOŞUL VE AÇIKLAMALAR (8)	2015-ÖSYS 0,12BAŞARI SIRASI (9)	2015-ÖSYS EK PUANLI B.SIRA (10)	2015-ÖSYS EN KÜÇÜK PUAN (11)	P.DR. SAYI (12)	D..DR. SAYI (13)	Y.D.DR. SAYISI (14)	GRV (15)	AKREDİTE (16)	TUS TT1 (17)	TUS TT2 (18)	TUS KTP (19)	DUS (20)	AB AYP (21)	KPSS-1 (22)	KPSS-2 (23)	KPSS-3 (24)	
105510035	Deniz Ulaştırma İşletme Mühendisliği (İngilizce) (UOLP-SUNY Maritime) (%50 Burslu)	4	MF-4	1			16, 17, 21, 28, 32, 251, 253, 255, 256, 752	105000	---	304,41551	-	-	-								74,18296	78,10368		
105510044	Gemi Makineleri İşletme Mühendisliği	4	MF-4	80	2		16, 17, 21, 32, 86, 135, 137	66300	---	346,20764	-	3	4									75,82763	74,32466	
105510053	Gemi Makineleri İşletme Mühendisliği (İngilizce) (UOLP-SUNY Maritime) (Ücretli)	4	MF-4	19			16, 17, 21, 28, 32, 251, 253, 256, 752		---		-	-	-									75,82763	74,32466	
105510062	Gemi Makineleri İşletme Mühendisliği (İngilizce) (UOLP-SUNY Maritime) (%50 Burslu)	4	MF-4	1			16, 17, 21, 28, 32, 251, 253, 255, 256, 752	137000	---	278,45060	-	-	-									75,82763	74,32466	
	Elektrik-Elektronik Fakültesi																							
105510098	Elektrik Mühendisliği	4	MF-4	95	3		16, 17, 21, 86, 137	15500	---	435,65631	9	10	9		ABET							78,87607	79,53005	
105510565	Elektronik ve Haberleşme Mühendisliği	4	MF-4	115	3		16, 17, 21, 86, 137	9520	---	453,96168	24	12	11									74,73117	81,63018	
105510626	Elektronik ve Haberleşme Mühendisliği (İngilizce)	4	MF-4	60	2		16, 17, 21, 28, 137	5260	---	471,70356	-	-	-									74,73117	81,63018	
105511078	Elektronik ve Haberleşme Mühendisliği (İngilizce) (UOLP-New Jersey Institute of Technology) (Ücretli)	4	MF-4	30			16, 17, 21, 28, 251, 748, 799		---		-	-	-									74,73117	81,63018	
105511069	Kontrol ve Otomasyon Mühendisliği	4	MF-4	60	2		16, 17, 21, 86, 137	16800	---	432,16035	9	2	6		ABET							82,15948		
105511087	Kontrol ve Otomasyon Mühendisliği (KKTC Uyruklu)	4	MF-4	1			16, 17, 21, 86, 90, 137		---		-	-	-									82,15948		
	Fen-Edebiyat Fakültesi																							
105510141	Fizik Mühendisliği	4	MF-4	50	2		16, 17, 21, 86, 137	59400	---	355,45423	17	14	11									72,83985	77,99888	68,32297
105510159	Kimya	4	MF-2	60	2		17, 21, 86, 137	70000	---	347,33041	35	11	6				37,31595					72,44769	79,65056	69,07449
105510168	Matematik Mühendisliği	4	MF-1	60	2		16, 17, 21, 86, 137	27700	---	407,91190	11	13	14									77,07123	79,06494	69,18070
105510732	Moleküler Biyoloji ve Genetik (İngilizce)	4	MF-3	60	2		17, 21, 28, 137	27400	---	414,28135	5	4	4									79,30065	84,30034	
	Gemi İnşaatı ve Deniz Bilimleri Fakültesi																							
105510195	Gemi İnşaatı ve Gemi Makineleri Mühendisliği	4	MF-4	45	2		16, 17, 21, 32, 86, 137	28200	---	406,46097	9	3	5		ABET							79,77694	81,20620	
105510574	Gemi ve Deniz Teknolojisi Mühendisliği	4	MF-4	45	2		16, 17, 21, 32, 86, 137	47700	---	372,41361	7	3	5		ABET							72,42865	71,73628	
	İnşaat Fakültesi																							
105510229	Çevre Mühendisliği	4	MF-4	60	2		16, 17, 21, 86, 137	52700	---	364,90612	22	11	9		ABET							71,52977	75,56895	
105510777	Çevre Mühendisliği (İngilizce)	4	MF-4	45	2		16, 17, 21, 28, 137	46100	---	375,10631	-	-	-		ABET							71,52977	75,56895	
105510556	Geomatik Mühendisliği	4	MF-4	55	2		16, 17, 21, 86, 137	43500	---	379,23371	18	7	10		ABET							78,24422	80,35144	
105510635	Geomatik Mühendisliği (İngilizce)	4	MF-4	40	1		16, 17, 21, 28, 137	40100	---	384,86208	-	-	-		ABET							78,24422	80,35144	
105510247	İnşaat Mühendisliği	4	MF-4	195	5		16, 17, 21, 86, 137	17900	---	429,41334	40	22	29		ABET							76,47122	80,14412	74,30977
105510644	İnşaat Mühendisliği (İngilizce)	4	MF-4	45	2		16, 17, 21, 28, 137	13300	---	441,73820	-	-	-		ABET							76,47122	80,14412	74,30977

TABLO-4. Merkezi Yerleştirme İle Öğrenci Alan Yükseköğretim Lisans Programları

PROGRAM KODU (1)	PROGRAM ADI (2)	ÖGR. SÜRE (3)	PUAN TÜRÜ (4)	GENEL KONT. (5)	OK.BİR KONT. (6)	MEB (7)	ÖZEL KOŞUL VE AÇIKLAMALAR (8)	2015-ÖSYS 0,12BAŞARI SIRASI (9)	2015-ÖSYS EK PUANLI B.SIRA (10)	2015-ÖSYS EN KÜÇÜK PUAN (11)	P.DR. SAYI (12)	D..DR. SAYI (13)	Y.D.DR. SAYISI (14)	GRV (15)	AKREDİTE (16)	TUS TT1 (17)	TUS TT2 (18)	TUS KTP (19)	DUS (20)	AB AYP (21)	KPSS-1 (22)	KPSS-2 (23)	KPSS-3 (24)	
105510256	İnşaat Mühendisliği (İngilizce) (UOLP-SUNY Buffalo) (Ücretli)	4	MF-4	35			16, 17, 21, 28, 170, 251, 750	54100	---	362,77925	-	-	-								76,47122	80,14412	74,30977	
	İşletme Fakültesi																							
105511051	Ekonomi (İngilizce)	4	TM-1	50	2		17, 21, 28, 137	14800	---	414,52858	2	2	4											
105510292	Endüstri Mühendisliği	4	MF-4	80	2		16, 17, 21, 86, 137	7250	---	462,62406	10	7	14		ABET							81,55056	84,83088	
105510662	Endüstri Mühendisliği (İngilizce)	4	MF-4	50	2		16, 17, 21, 28, 137	3850	---	479,84930	-	-	-		ABET							81,55056	84,83088	
105510308	Endüstri Mühendisliği (İngilizce) (UOLP-Southern Illinois Un. Edwardsville) (Ücretli)	4	MF-4	35			16, 17, 21, 28, 251, 257, 750	54300	---	362,47121	-	-	-									81,55056	84,83088	
105510317	İşletme (İngilizce) (UOLP-SUNY New Paltz) (Ücretli)	4	TM-1	34			17, 21, 28, 251, 254, 750	116000	---	315,93114	-	-	-									72,80153	79,03509	
105510326	İşletme (İngilizce) (UOLP-SUNY New Paltz) (%50 Burslu)	4	TM-1	1			17, 21, 28, 251, 254, 255, 750	16400	---	411,40521	-	-	-									72,80153	79,03509	
105510335	İşletme Mühendisliği	4	MF-4	80	2		16, 17, 21, 86, 137	12900	---	443,11293	15	10	9		ABET							81,32087	83,89978	
105510689	İşletme Mühendisliği (İngilizce)	4	MF-4	50	2		16, 17, 21, 28, 137	8840	---	456,33083	-	-	-		ABET							81,32087	83,89978	
	Kimya-Metalurji Fakültesi																							
105510344	Biyomühendislik (İngilizce) (UOLP-Montana State) (Ücretli)	4	MF-4	35			16, 17, 21, 28, 202, 251, 750		---		-	-	-											
105510353	Gıda Mühendisliği	4	MF-4	60	2		16, 17, 21, 86, 137	37700	---	389,07296	5	2	4		ABET							76,28353	79,73716	
105510362	Kimya Mühendisliği	4	MF-4	70	2		16, 17, 21, 86, 137	29400	---	404,27678	23	4	4		ABET							77,56077	79,22265	
105510371	Metalurji ve Malzeme Mühendisliği	4	MF-4	60	2		16, 17, 21, 86, 137	35100	---	393,54723	19	6	4		ABET							73,37045	75,96293	
105510741	Metalurji ve Malzeme Mühendisliği (İngilizce)	4	MF-4	50	2		16, 17, 21, 28, 137	31100	---	400,83986	-	-	-		ABET							73,37045	75,96293	
	Maden Fakültesi																							
105510389	Cevher Hazırlama Mühendisliği	4	MF-4	50	2		16, 17, 21, 86, 137	105000	---	304,81104	8	4	3									75,95589	77,66286	
105511112	Cevher Hazırlama Mühendisliği (KKTC Uyraklı)	4	MF-4	2			16, 17, 21, 86, 90, 137		---		-	-	-									75,95589	77,66286	
105510398	Jeofizik Mühendisliği	4	MF-4	60	2		16, 17, 21, 86, 137	95000	---	314,14697	9	4	3		ABET							60,29499		
105510405	Jeoloji Mühendisliği	4	MF-4	60	2		16, 17, 21, 86, 137	81500	---	328,04650	20	7	6		ABET							71,24698	70,20252	
105510414	Maden Mühendisliği	4	MF-4	60	2		16, 17, 21, 86, 137	84100	---	325,22919	9	6	1		ABET							72,08603	76,32985	57,89485
105511121	Maden Mühendisliği (KKTC Uyraklı)	4	MF-4	1			16, 17, 21, 86, 90, 137		---		-	-	-									72,08603	76,32985	57,89485
105510829	Petrol ve Doğalgaz Mühendisliği (İngilizce)	4	MF-4	50	2		16, 17, 21, 28, 137	42200	---	381,32903	2	1	6		ABET							74,95391	77,32360	
105511096	Petrol ve Doğalgaz Mühendisliği (İngilizce) (KKTC Uyraklı)	4	MF-4	1			16, 17, 21, 28, 90, 137		---		-	-	-									74,95391	77,32360	
	Makine Fakültesi																							
105510432	İmalat Mühendisliği	4	MF-4	60	2		16, 17, 21, 86, 137	27700	---	407,59242	37	11	28		ABET							77,52470	76,71174	

TABLO-4. Merkezi Yerleştirme İle Öğrenci Alan Yükseköğretim Lisans Programları

PROGRAM KODU (1)	PROGRAM ADI (2)	ÖGR. SÜRE (3)	PUAN TÜRÜ (4)	GENEL KONT. (5)	OK.BİR KONT. (6)	MEB (7)	ÖZEL KOŞUL VE AÇIKLAMALAR (8)	2015-ÖSYS 0,12BAŞARI SIRASI (9)	2015-ÖSYS EK PUANLI B.SIRA (10)	2015-ÖSYS EN KÜÇÜK PUAN (11)	P.DR. SAYI (12)	D..DR. SAYI (13)	Y.D.DR. SAYISI (14)	GRV (15)	AKREDİTE (16)	TUS TT1 (17)	TUS TT2 (18)	TUS KTP (19)	DUS (20)	AB AYP (21)	KPSS-1 (22)	KPSS-2 (23)	KPSS-3 (24)	
105510441	Makine Mühendisliği	4	MF-4	205	6		16, 17, 21, 86, 137	12300	---	444,84481	37	11	28		ABET							80,23306	81,59534	
	Mimarlık Fakültesi																							
105510856	Endüstri Ürünleri Tasarımı (İngilizce)	4	MF-4	50	2		17, 21, 28, 137	28800	---	405,43755	1	4	3									72,78536	74,85954	
105510468	İç Mimarlık	4	MF-4	60	2		17, 21, 86, 137	27200	---	408,66438	-	1	3									74,38196	72,91599	
105510477	Mimarlık	4	MF-4	110	3		13, 17, 21, 86, 137	12400	---	444,35390	33	18	31									73,53439	73,74575	
105510865	Mimarlık (İngilizce)	4	MF-4	60	2		13, 17, 21, 28, 137	7660	---	460,82014	-	-	-									73,53439	73,74575	
105510874	Peyzaj Mimarlığı (İngilizce)	4	MF-4	40	1		17, 21, 28, 137	46800	---	373,91268	1	2	4									70,74402	71,60357	60,67387
105510495	Şehir ve Bölge Planlama	4	MF-4	55	2		17, 21, 86, 137	45900	---	375,36602	15	9	7									74,75339	77,53125	
105510883	Şehir ve Bölge Planlama (İngilizce)	4	MF-4	40	1		17, 21, 28, 137	39000	---	386,79932	-	-	-									74,75339	77,53125	
	Tekstil Teknolojileri ve Tasarımı Fakültesi																							
105510892	Tekstil Mühendisliği (İngilizce)	4	MF-4	60	2		16, 17, 21, 28, 137	62300	---	351,53445	12	2	9		ABET							81,52200	84,48827	
	Uçak ve Uzay Bilimleri Fakültesi																							
105510529	Meteoroloji Mühendisliği	4	MF-4	60	2		16, 17, 21, 86, 137	57700	---	357,75174	9	4	2		ABET							68,81368	74,11256	
105510538	Uçak Mühendisliği	4	MF-4	60	2		16, 17, 21, 86, 137	6560	---	465,60483	9	2	5		ABET							84,94945	84,18072	
105511139	Uçak Mühendisliği (KKTC Uyrıklı)	4	MF-4	1			16, 17, 21, 86, 90, 137		---		-	-	-									84,94945	84,18072	
105510926	Uzay Mühendisliği (İngilizce)	4	MF-4	60	2		16, 17, 21, 28, 137	20900	---	422,35363	5	2	6		ABET							81,25007	81,53662	
	İTÜ-KKTC Eğitim Araştırma Yerleşkesi (Gazimağusa)																							
105510944	Deniz Ulaştırma İşletme Mühendisliği (İngilizce) (Ücretli)	4	MF-4	20			16, 17, 21, 28, 32, 97, 198, 784		---		-	-	-									74,18296	78,10368	
105510962	Deniz Ulaştırma İşletme Mühendisliği (İngilizce) (Tam Burslu)	4	MF-4	5			3, 16, 17, 21, 28, 32, 97, 198, 784	101000	---	308,45371	-	-	-									74,18296	78,10368	
105511148	Deniz Ulaştırma İşletme Mühendisliği (İngilizce) (%75 Burslu)	4	MF-4	10			3, 16, 17, 21, 28, 32, 97, 198, 784	184000	---	250,77580	-	-	-									74,18296	78,10368	
105510971	Deniz Ulaştırma İşletme Mühendisliği (İngilizce) (%50 Burslu)	4	MF-4	20			3, 16, 17, 21, 28, 32, 97, 198, 784		---		-	-	-									74,18296	78,10368	
105510989	Deniz Ulaştırma İşletme Mühendisliği (İngilizce) (KKTC Vatandaşları) (Ücretli)	4	MF-4	5			16, 17, 21, 28, 32, 98, 784, 790		---		-	-	-									74,18296	78,10368	
105510953	Gemi İnşaatı ve Gemi Makineleri Mühendisliği (İngilizce) (Ücretli)	4	MF-4	20			16, 17, 21, 28, 32, 97, 784		---		-	-	-									79,77694	81,20620	
105511024	Gemi İnşaatı ve Gemi Makineleri Mühendisliği (İngilizce) (Tam Burslu)	4	MF-4	5			3, 16, 17, 21, 28, 32, 97, 784	67100	---	345,18825	-	-	-									79,77694	81,20620	

TABLO-4. Merkezi Yerleştirme İle Öğrenci Alan Yükseköğretim Lisans Programları

PROGRAM KODU (1)	PROGRAM ADI (2)	ÖĞR. SÜRE (3)	PUAN TÜRÜ (4)	GENEL KONT. (5)	OK.BİR KONT. (6)	MEB (7)	ÖZEL KOŞUL VE AÇIKLAMALAR (8)	2015-ÖSYS 0,12BAŞARI SIRASI (9)	2015-ÖSYS EK PUANLI B.SIRA (10)	2015-ÖSYS EN KÜÇÜK PUAN (11)	P.DR. SAYI (12)	D.DR. SAYI (13)	Y.D.DR. SAYISI (14)	GRV (15)	AKREDİTE (16)	TUS TT1 (17)	TUS TT2 (18)	TUS KTP (19)	DUS (20)	AB AYP (21)	KPSS-1 (22)	KPSS-2 (23)	KPSS-3 (24)	
105511157	Gemi İnşaatı ve Gemi Makineleri Mühendisliği (İngilizce) (%75 Burslu)	4	MF-4	10			3, 16, 17, 21, 28, 32, 97, 784	203000	---	241,17553	-	-	-									79,77694	81,20620	
105511033	Gemi İnşaatı ve Gemi Makineleri Mühendisliği (İngilizce) (%50 Burslu)	4	MF-4	20			3, 16, 17, 21, 28, 32, 97, 784		---		-	-	-									79,77694	81,20620	
105511042	Gemi İnşaatı ve Gemi Makineleri Mühendisliği (İngilizce) (KKTC Vatandaşları) (Ücretli)	4	MF-4	5			16, 17, 21, 28, 32, 784, 790		---		-	-	-									79,77694	81,20620	
105510935	Gemi Makineleri İşletme Mühendisliği (İngilizce) (Ücretli)	4	MF-4	20			16, 17, 21, 28, 32, 97, 198, 784		---		-	-	-									75,82763	74,32466	
105510998	Gemi Makineleri İşletme Mühendisliği (İngilizce) (Tam Burslu)	4	MF-4	5			3, 16, 17, 21, 28, 32, 97, 198, 784	109000	---	300,48813	-	-	-									75,82763	74,32466	
105511166	Gemi Makineleri İşletme Mühendisliği (İngilizce) (%75 Burslu)	4	MF-4	10			3, 16, 17, 21, 28, 32, 97, 198, 784	247000	---	219,21127	-	-	-									75,82763	74,32466	
105511006	Gemi Makineleri İşletme Mühendisliği (İngilizce) (%50 Burslu)	4	MF-4	20			3, 16, 17, 21, 28, 32, 97, 198, 784		---		-	-	-									75,82763	74,32466	
105511015	Gemi Makineleri İşletme Mühendisliği (İngilizce) (KKTC Vatandaşları) (Ücretli)	4	MF-4	5			16, 17, 21, 28, 32, 198, 784, 790		---		-	-	-									75,82763	74,32466	
	İSTANBUL TİCARET ÜNİVERSİTESİ																							
	İnsan ve Toplum Bilimleri Fakültesi																							
203410059	Psikoloji (Ücretli)	4	TM-3	32			17, 21, 86, 225	255000	---	279,89623	-	-	-									64,49561	66,00231	60,39677
203410068	Psikoloji (Tam Burslu)	4	TM-3	9			3, 17, 21, 86, 225	17900	---	407,91661	1	-	2									64,49561	66,00231	60,39677
203410341	Psikoloji (%50 Burslu)	4	TM-3	22			3, 17, 21, 86, 225	68700	---	357,43848	-	-	-									64,49561	66,00231	60,39677
203410359	Psikoloji (%25 Burslu)	4	TM-3	27			3, 17, 21, 86, 225	144000	---	317,05097	-	-	-									64,49561	66,00231	60,39677
203411199	Siyaset Bilimi ve Uluslararası İlişkiler (Ücretli)	4	TM-3	10			17, 21, 86, 225	---	---	----	-	-	-											
203411206	Siyaset Bilimi ve Uluslararası İlişkiler (Tam Burslu)	4	TM-3	8			3, 17, 21, 86, 225	---	---	----	3	2	4											
203411215	Siyaset Bilimi ve Uluslararası İlişkiler (%50 Burslu)	4	TM-3	29			3, 17, 21, 86, 225	---	---	----	-	-	-											
203411224	Siyaset Bilimi ve Uluslararası İlişkiler (%25 Burslu)	4	TM-3	30			3, 17, 21, 86, 225	---	---	----	-	-	-											
203410871	Sosyoloji (Ücretli)	4	TM-3	1			225	484000	---	228,84791	-	-	-											
203410889	Sosyoloji (Tam Burslu)	4	TM-3	3			3, 225	62700	---	361,76001	1	1	1											
203410898	Sosyoloji (%50 Burslu)	4	TM-3	23			3, 225	---	---	----	-	-	-											
203410905	Sosyoloji (%25 Burslu)	4	TM-3	3			3, 225	478000	---	230,15051	-	-	-											
203410077	Hukuk Fakültesi (Ücretli)	4	TM-3	100			10, 225	116000	---	329,77289	-	-	-								50,93624	71,75623	70,59750	
203410086	Hukuk Fakültesi (Tam Burslu)	4	TM-3	19			3, 10, 225	14000	---	415,09635	13	1	2								50,93624	71,75623	70,59750	
203410368	Hukuk Fakültesi (%50 Burslu)	4	TM-3	33			3, 10, 225	26800	---	395,34404	-	-	-								50,93624	71,75623	70,59750	
203410377	Hukuk Fakültesi (%25 Burslu)	4	TM-3	38			3, 10, 225	40400	---	380,43597	-	-	-								50,93624	71,75623	70,59750	
	İletişim Fakültesi																							

TABLE-4. Merkezi Yerleştirme İle Öğrenci Alan Yükseköğretim Lisans Programları

PROGRAM KODU (1)	PROGRAM ADI (2)	ÖĞR. SÜRE (3)	PUAN TÜRÜ (4)	GENEL KONT. (5)	OK.BİR KONT. (6)	MEB (7)	ÖZEL KOŞUL VE AÇIKLAMALAR (8)	2015-ÖSYS 0,12BAŞARI SIRASI (9)	2015-ÖSYS EK PUANLI B.SIRA (10)	2015-ÖSYS EN KÜÇÜK PUAN (11)	P.DR. SAYI (12)	D..DR. SAYI (13)	Y.D.DR. SAYISI (14)	GRV (15)	AKREDİTE (16)	TUS TT1 (17)	TUS TT2 (18)	TUS KTP (19)	DUS (20)	AB AYP (21)	KPSS-1 (22)	KPSS-2 (23)	KPSS-3 (24)	
203410862	Görsel İletişim Tasarımı (Ücretli)	4	TS-2	1			225	...	---	****	-	-	-									58,13560		
203410729	Görsel İletişim Tasarımı (Tam Burslu)	4	TS-2	3			3, 225	...	---	****	-	2	1									58,13560		
203410686	Görsel İletişim Tasarımı (%50 Burslu)	4	TS-2	26			3, 225	...	---	****	-	-	-									58,13560		
203410695	Görsel İletişim Tasarımı (%25 Burslu)	4	TS-2	2			3, 225	...	---	****	-	-	-									58,13560		
203411357	Halkla İlişkiler ve Reklamcılık (Ücretli)	4	TS-2	2			225	...	---	----	-	-	-											
203411366	Halkla İlişkiler ve Reklamcılık (Tam Burslu)	4	TS-2	7			3, 225	...	---	----	1	1	5											
203411375	Halkla İlişkiler ve Reklamcılık (%50 Burslu)	4	TS-2	34			3, 225	...	---	----	-	-	-											
203411384	Halkla İlişkiler ve Reklamcılık (%25 Burslu)	4	TS-2	24			3, 225	...	---	----	-	-	-											
203410111	Medya ve İletişim Sistemleri (Ücretli)	4	TS-2	1			17, 21, 86, 225	...	---	****	-	-	-									71,59231	76,66685	
203410129	Medya ve İletişim Sistemleri (Tam Burslu)	4	TS-2	3			3, 17, 21, 86, 225	...	---	****	1	2	1									71,59231	76,66685	
203410402	Medya ve İletişim Sistemleri (%50 Burslu)	4	TS-2	24			3, 17, 21, 86, 225	...	---	****	-	-	-									71,59231	76,66685	
203410411	Medya ve İletişim Sistemleri (%25 Burslu)	4	TS-2	5			3, 17, 21, 86, 225	...	---	****	-	-	-									71,59231	76,66685	
	İşletme Fakültesi																							
203410174	Bankacılık ve Finans (Ücretli)	4	TM-1	1			17, 21, 86, 225	...	---		-	-	-									61,90896	63,35831	
203410183	Bankacılık ve Finans (Tam Burslu)	4	TM-1	4			3, 17, 21, 86, 225	77900	---	340,76854	4	1	2									61,90896	63,35831	
203410465	Bankacılık ve Finans (%50 Burslu)	4	TM-1	31			3, 17, 21, 86, 225	431000	---	225,63075	-	-	-									61,90896	63,35831	
203410474	Bankacılık ve Finans (%25 Burslu)	4	TM-1	4			3, 17, 21, 86, 225	...	---		-	-	-									61,90896	63,35831	
203411321	Havacılık Yönetimi (Ücretli)	4	TM-1	2			49, 225	...	---	----	-	-	-											
203411312	Havacılık Yönetimi (Tam Burslu)	4	TM-1	3			3, 49, 225	...	---	----	3	-	3											
203411339	Havacılık Yönetimi (%50 Burslu)	4	TM-1	20			3, 49, 225	...	---	----	-	-	-											
203411348	Havacılık Yönetimi (%25 Burslu)	4	TM-1	5			3, 49, 225	...	---	----	-	-	-											
203410756	İktisat (Ücretli)	4	TM-1	1			225	...	---		-	-	-											
203410765	İktisat (Tam Burslu)	4	TM-1	4			3, 225	67000	---	349,52854	2	1	2											
203410774	İktisat (%50 Burslu)	4	TM-1	30			3, 225	353000	---	241,13258	-	-	-											
203410783	İktisat (%25 Burslu)	4	TM-1	5			3, 225	466000	---	209,07280	-	-	-											
203411057	İktisat (İngilizce) (Ücretli)	4	TM-1	1			17, 21, 28, 225	...	---		-	-	-											
203410562	İktisat (İngilizce) (Tam Burslu)	4	TM-1	4			3, 17, 21, 28, 225	58600	---	356,93242	3	-	1											
203410571	İktisat (İngilizce) (%50 Burslu)	4	TM-1	30			3, 17, 21, 28, 225	292000	---	254,47172	-	-	-											
203410589	İktisat (İngilizce) (%25 Burslu)	4	TM-1	5			3, 17, 21, 28, 225	...	---		-	-	-											
203410192	İşletme (Ücretli)	4	TM-1	3			225	...	---		-	-	-									65,79777	71,02839	
203410208	İşletme (Tam Burslu)	4	TM-1	6			3, 225	75700	---	342,48483	3	2	-									65,79777	71,02839	

TABLO-4. Merkezi Yerleştirme İle Öğrenci Alan Yükseköğretim Lisans Programları

PROGRAM KODU (1)	PROGRAM ADI (2)	ÖĞR. SÜRE (3)	PUAN TÜRÜ (4)	GENEL KONT. (5)	OK.BİR KONT. (6)	MEB (7)	ÖZEL KOŞUL VE AÇIKLAMALAR (8)	2015-ÖSYS 0,12BAŞARI SIRASI (9)	2015-ÖSYS EK PUANLI B.SIRA (10)	2015-ÖSYS EN KÜÇÜK PUAN (11)	P.DR. SAYI (12)	D..DR. SAYI (13)	Y.D.DR. SAYISI (14)	GRV (15)	AKREDİTE (16)	TUS TT1 (17)	TUS TT2 (18)	TUS KTP (19)	DUS (20)	AB AYP (21)	KPSS-1 (22)	KPSS-2 (23)	KPSS-3 (24)
203410483	İşletme (%50 Burslu)	4	TM-1	39			3, 225	322000	---	247,64659	-	-	-								65,79777	71,02839	
203410492	İşletme (%25 Burslu)	4	TM-1	12			3, 225	443000	---	222,75387	-	-	-								65,79777	71,02839	
203410271	İşletme (İngilizce) (Ücretli)	4	TM-1	3			17, 21, 28, 225		---		-	-	-								65,79777	71,02839	
203410289	İşletme (İngilizce) (Tam Burslu)	4	TM-1	5			3, 17, 21, 28, 225	33200	---	384,39894	1	2	1								65,79777	71,02839	
203411039	İşletme (İngilizce) (%50 Burslu)	4	TM-1	30			3, 17, 21, 28, 225	226000	---	271,90609	-	-	-								65,79777	71,02839	
203411048	İşletme (İngilizce) (%25 Burslu)	4	TM-1	12			3, 17, 21, 28, 225	428000	---	226,26911	-	-	-								65,79777	71,02839	
203410792	Muhasebe ve Denetim (Ücretli)	4	TM-1	1			225		---		-	-	-										
203410808	Muhasebe ve Denetim (Tam Burslu)	4	TM-1	2			3, 225	116000	---	315,78194	4	-	3										
203410817	Muhasebe ve Denetim (%50 Burslu)	4	TM-1	15			3, 225	424000	---	227,27458	-	-	-										
203410826	Muhasebe ve Denetim (%25 Burslu)	4	TM-1	2			3, 225		---		-	-	-										
203411233	Turizm ve Otel Yöneticiliği (Ücretli)	4	TM-1	1			17, 21, 86, 225		---		-	-	-										
203411242	Turizm ve Otel Yöneticiliği (Tam Burslu)	4	TM-1	2			3, 17, 21, 86, 225	128000	---	309,70673	1	-	4										
203411251	Turizm ve Otel Yöneticiliği (%50 Burslu)	4	TM-1	15			3, 17, 21, 86, 225		---		-	-	-										
203411269	Turizm ve Otel Yöneticiliği (%25 Burslu)	4	TM-1	2			3, 17, 21, 86, 225		---		-	-	-										
203410959	Uluslararası Lojistik (Ücretli)	4	TM-1	2			17, 21, 86, 225		---		-	-	-										
203410968	Uluslararası Lojistik (Tam Burslu)	4	TM-1	3			3, 17, 21, 86, 225	75600	---	342,60030	1	1	3										
203410977	Uluslararası Lojistik (%50 Burslu)	4	TM-1	20			3, 17, 21, 86, 225	319000	---	248,36913	-	-	-										
203410986	Uluslararası Lojistik (%25 Burslu)	4	TM-1	5			3, 17, 21, 86, 225		---		-	-	-										
203410253	Uluslararası Ticaret (Ücretli)	4	TM-1	5			17, 21, 86, 225		---		-	-	-								68,17915	68,54672	
203410262	Uluslararası Ticaret (Tam Burslu)	4	TM-1	8			3, 17, 21, 86, 225	58400	---	357,10035	1	2	4								68,17915	68,54672	
203410544	Uluslararası Ticaret (%50 Burslu)	4	TM-1	37			3, 17, 21, 86, 225	218000	---	274,28498	-	-	-								68,17915	68,54672	
203410553	Uluslararası Ticaret (%25 Burslu)	4	TM-1	30			3, 17, 21, 86, 225	425000	---	226,93947	-	-	-								68,17915	68,54672	
Mimarlık ve Tasarım Fakültesi																							
203411154	Endüstriyel Tasarım (Ücretli)	4	MF-4	1			225		---		-	-	-										
203411163	Endüstriyel Tasarım (Tam Burslu)	4	MF-4	3			3, 225	54100	---	362,73689	1	-	3										
203411172	Endüstriyel Tasarım (%50 Burslu)	4	MF-4	20			3, 225		---		-	-	-										
203411181	Endüstriyel Tasarım (%25 Burslu)	4	MF-4	1			3, 225		---		-	-	-										
203411066	İç Mimarlık ve Çevre Tasarımı (Ücretli)	4	TM-1	20			17, 21, 86, 225	438000	---	223,98949	-	-	-										
203410738	İç Mimarlık ve Çevre Tasarımı (Tam Burslu)	4	TM-1	7			3, 17, 21, 86, 225	47400	---	367,82866	1	-	3										

TABLO-4. Merkezi Yerleştirme İle Öğrenci Alan Yükseköğretim Lisans Programları

PROGRAM KODU (1)	PROGRAM ADI (2)	ÖGR. SÜRE (3)	PUAN TÜRÜ (4)	GENEL KONT. (5)	OK.BİR KONT. (6)	MEB (7)	ÖZEL KOŞUL VE AÇIKLAMALAR (8)	2015-ÖSYS 0,12BAŞARI SIRASI (9)	2015-ÖSYS EK PUANLI B.SIRA (10)	2015-ÖSYS EN KÜÇÜK PUAN (11)	P.DR. SAYI (12)	D..DR. SAYI (13)	Y.D.DR. SAYISI (14)	GRV (15)	AKREDİTE (16)	TUS TT1 (17)	TUS TT2 (18)	TUS KTP (19)	DUS (20)	AB AYP (21)	KPSS-1 (22)	KPSS-2 (23)	KPSS-3 (24)		
203410298	İç Mimarlık ve Çevre Tasarımı (%50 Burslu)	4	TM-1	23			3, 17, 21, 86, 225	126000	---	310,33554	-	-	-												
203410305	İç Mimarlık ve Çevre Tasarımı (%25 Burslu)	4	TM-1	20			3, 17, 21, 86, 225	287000	---	255,69165	-	-	-												
203411118	Mimarlık (Ücretli)	4	MF-4	18			13, 225	172000	---	257,00723	-	-	-												
203411127	Mimarlık (Tam Burslu)	4	MF-4	6			3, 13, 225	30300	---	402,54564	2	-	2												
203411136	Mimarlık (%50 Burslu)	4	MF-4	15			3, 13, 225	55900	---	360,22298	-	-	-												
203411145	Mimarlık (%25 Burslu)	4	MF-4	21			3, 13, 225	118000	---	292,94319	-	-	-												
203411109	Moda ve Tekstil Tasarımı (Ücretli)	4	TM-2	1			225		---		-	-	-												
203410747	Moda ve Tekstil Tasarımı (Tam Burslu)	4	TM-2	3			3, 225	84300	---	340,97079	1	1	1												
203410702	Moda ve Tekstil Tasarımı (%50 Burslu)	4	TM-2	20			3, 225	444000	---	229,30209	-	-	-												
203410711	Moda ve Tekstil Tasarımı (%25 Burslu)	4	TM-2	1			3, 225	465000	---	224,55223	-	-	-												
	Mühendislik Fakültesi																								
203410138	Bilgisayar Mühendisliği (Ücretli)	4	MF-4	1			16, 17, 21, 86, 225		---		-	-	-								70,47613	71,84656			
203410147	Bilgisayar Mühendisliği (Tam Burslu)	4	MF-4	4			3, 16, 17, 21, 86, 225	41200	---	383,14741	5	-	-								70,47613	71,84656			
203410429	Bilgisayar Mühendisliği (%50 Burslu)	4	MF-4	33			3, 16, 17, 21, 86, 225	184000	---	250,70445	-	-	-								70,47613	71,84656			
203410438	Bilgisayar Mühendisliği (%25 Burslu)	4	MF-4	2			3, 16, 17, 21, 86, 225	206000	---	240,15991	-	-	-								70,47613	71,84656			
203411075	Elektrik-Elektronik Mühendisliği (İngilizce) (Ücretli)	4	MF-4	1			16, 17, 21, 28, 225	245000	---	221,32560	-	-	-												
203410598	Elektrik-Elektronik Mühendisliği (İngilizce) (Tam Burslu)	4	MF-4	4			3, 16, 17, 21, 28, 225	38800	---	387,28519	3	3	3												
203410605	Elektrik-Elektronik Mühendisliği (İngilizce) (%50 Burslu)	4	MF-4	32			3, 16, 17, 21, 28, 225	168000	---	259,09572	-	-	-												
203410614	Elektrik-Elektronik Mühendisliği (İngilizce) (%25 Burslu)	4	MF-4	3			3, 16, 17, 21, 28, 225	194000	---	245,66938	-	-	-												
203410156	Endüstri Mühendisliği (Ücretli)	4	MF-4	4			16, 17, 21, 86, 225	183000	---	251,03717	-	-	-								72,20453	75,08441			
203410165	Endüstri Mühendisliği (Tam Burslu)	4	MF-4	8			3, 16, 17, 21, 86, 225	40900	---	383,57918	3	-	1								72,20453	75,08441			
203410447	Endüstri Mühendisliği (%50 Burslu)	4	MF-4	41			3, 16, 17, 21, 86, 225	133000	---	281,68924	-	-	-								72,20453	75,08441			
203410456	Endüstri Mühendisliği (%25 Burslu)	4	MF-4	22			3, 16, 17, 21, 86, 225	223000	---	232,63173	-	-	-								72,20453	75,08441			
203411093	Mekatronik Mühendisliği (İngilizce) (Ücretli)	4	MF-4	1			16, 17, 21, 28, 225	247000	---	218,66111	-	-	-												
203410623	Mekatronik Mühendisliği (İngilizce) (Tam Burslu)	4	MF-4	4			3, 16, 17, 21, 28, 225	44500	---	377,55489	3	-	4												
203410632	Mekatronik Mühendisliği (İngilizce) (%50 Burslu)	4	MF-4	31			3, 16, 17, 21, 28, 225	198000	---	243,42714	-	-	-												
203410641	Mekatronik Mühendisliği (İngilizce) (%25 Burslu)	4	MF-4	4			3, 16, 17, 21, 28, 225	223000	---	232,39784	-	-	-												
	İSTANBUL ÜNİVERSİTESİ																								
	Cerrahpaşa Tıp Fakültesi																								
105610016	Cerrahpaşa Tıp	6	MF-3	310	8		5	1730	---	500,25967	369	62	3		TEPDAD	52,97732		52,89059			72,74734				
105610025	Cerrahpaşa Tıp (İngilizce)	6	MF-3	70	2		5, 15, 17, 28	448	---	521,47222	-	-	-		TEPDAD	52,97732		52,89059			72,74734				
105610043	Diş Hekimliği Fakültesi	5	MF-3	150	4			13600	---	446,41087	80	24	1						50,94355						

TABLO-4. Merkezi Yerleştirme İle Öğrenci Alan Yükseköğretim Lisans Programları

PROGRAM KODU (1)	PROGRAM ADI (2)	ÖGR. SÜRE (3)	PUAN TÜRÜ (4)	GENEL KONT. (5)	OK.BİR KONT. (6)	MEB (7)	ÖZEL KOŞUL VE AÇIKLAMALAR (8)	2015-ÖSYS 0,12BAŞARI SIRASI (9)	2015-ÖSYS EK PUANLI B.SIRA (10)	2015-ÖSYS EN KÜÇÜK PUAN (11)	P.DR. SAYI (12)	D..DR. SAYI (13)	Y.D.DR. SAYISI (14)	GRV (15)	AKREDİTE (16)	TUS TT1 (17)	TUS TT2 (18)	TUS KTP (19)	DUS (20)	AB AYP (21)	KPSS-1 (22)	KPSS-2 (23)	KPSS-3 (24)	
105610052	Eczacılık Fakültesi	5	MF-3	170	5		11, 14	25300	---	418,59185	27	15	21		ECZAKDER		41,18431					75,16473	77,17889	
	Edebiyat Fakültesi																							
105610061	Alman Dili ve Edebiyatı (Almanca)	4	DİL-1	60	2		17, 82, 124, 125		---		2	1	1									58,37796	63,79695	62,63047
105610079	Amerikan Kültürü ve Edebiyatı (İngilizce)	4	DİL-1	80	2		15, 17, 28, 77	5100	---	425,93406	1	1	5									64,37914	72,94199	65,04142
105610334	Antropoloji	4	TM-3	40	1			195000	---	298,02402	2	3	2									66,85098	60,88706	67,54542
105610088	Arap Dili ve Edebiyatı	4	DİL-3	70	2		1, 17, 121, 708	13600	2330	381,99262	3	-	2									61,43893	66,52163	68,16093
105630056	Arap Dili ve Edebiyatı (İÖ)	4	DİL-3	70	2		1, 2, 17, 121, 708	18400	2950	365,16756	-	-	-									61,43893	66,52163	68,16093
105610104	Bilgi ve Belge Yönetimi	4	TM-3	60	2			138000	---	319,68866	7	2	4									65,20962	65,71701	65,77818
105630083	Bilgi ve Belge Yönetimi (İÖ)	4	TM-3	60	2		2	171000	---	306,57297	-	-	-									65,20962	65,71701	65,77818
105611156	Bilim Tarihi	4	TM-3	50	2			200000	---	296,51568	2	-	3									62,42611		
105611492	Bilim Tarihi (KKTC Uyruklu)	4	TM-3	1			90	---	---	---	-	-	-											
105610113	Coğrafya	4	TS-1	110	3			36000	---	363,00593	8	7	7									63,39997	65,93325	60,43506
105611147	Çağdaş Türk Lehçeleri ve Edebiyatları	4	TS-2	50	2			58500	---	350,95056	-	1	4									61,57315	59,84275	55,63083
105610122	Çağdaş Yunan Dili ve Edebiyatı	4	DİL-2	35	1		17, 114, 800	24100	---	319,29262	2	-	1									62,27057	72,78034	75,33182
105611535	Çin Dili ve Edebiyatı	4	DİL-3	20	1			---	---	---	-	1	2	*										
105611111	Dilbilimi	4	DİL-1	40	1			9800	---	387,98286	1	-	5									61,40196	72,88608	64,69851
105610131	Eski Yunan Dili ve Edebiyatı	4	DİL-2	40	1			32000	---	292,94033	2	-	3									62,49347		71,11406
105610149	Fars Dili ve Edebiyatı	4	DİL-3	50	2			30200	---	333,51738	2	-	2									60,99522	63,12465	67,22843
105630065	Fars Dili ve Edebiyatı (İÖ)	4	DİL-3	50	2		2	46300	---	298,18229	-	-	-									60,99522	63,12465	67,22843
105610158	Felsefe	4	TM-3	70	2		46	129000	---	323,75495	4	8	4									67,71940	67,91421	60,92109
105610167	Fransız Dili ve Edebiyatı (Fransızca)	4	DİL-1	50	2		17, 85, 127, 128	8190	---	399,96023	3	-	3									62,19724	66,06794	66,06889
105610176	Hititoloji	4	TS-2	25	1			99600	---	326,19792	-	-	3									66,01744	62,30322	64,96531
105610185	İngiliz Dili ve Edebiyatı (İngilizce)	4	DİL-1	90	3		15, 17, 28, 77	3530	---	440,97633	1	2	6									65,63821	75,00994	67,76239
105610194	İspanyol Dili ve Edebiyatı	4	DİL-2	40	1		17, 88, 700	6290	---	412,60617	-	1	6									59,56910	65,89163	
105610201	İtalyan Dili ve Edebiyatı	4	DİL-2	40	1		17, 89, 907	9250	---	391,94407	1	-	2	*								64,09736	70,14981	
105610961	Klasik Arkeoloji	4	TM-3	40	1			219000	---	290,39663	1	-	4									65,80081	63,90444	
105611526	Kore Dili ve Edebiyatı	4	DİL-3	20	1			---	---	---	-	-	3	*										
105610219	Latin Dili ve Edebiyatı	4	DİL-2	50	2			22100	---	327,30703	2	1	2									59,47822	61,75660	
105611341	Leh Dili ve Edebiyatı	4	DİL-2	25	1		17, 908, 909	33100	---	289,71411	-	-	3	*										
105610228	Mütercim-Tercümanlık (Almanca)	4	DİL-1	40	1		82, 263	13800	---	361,03066	-	1	2	*								68,94519	78,05837	64,56404
105610237	Mütercim-Tercümanlık (Fransızca)	4	DİL-1	40	1		44, 84	44000	---	238,07717	1	1	2									68,94519	78,05837	64,56404
105610246	Mütercim-Tercümanlık (İngilizce)	4	DİL-1	45	2		77, 86	1920	---	460,85888	2	2	1									68,94519	78,05837	64,56404
105611447	Mütercim-Tercümanlık (İngilizce) (KKTC Uyruklu)	4	DİL-1	2			77, 86, 90	---	---	---	-	-	-									70,47472	78,69277	73,17535
105610988	Protohistorya ve Ön Asya Arkeolojisi	4	TM-3	35	1			258000	---	279,31072	1	-	4									65,64354	62,59582	55,25934
105610255	Psikoloji	4	TM-3	90	3			10300	---	423,35616	4	4	5		TÜRK PSIKOLOGLAR DERNEĞİ							70,38392	69,01666	66,19128
105611508	Psikoloji (KKTC Uyruklu)	4	TM-3	2			90	---	---	---	-	-	-											
105610264	Rus Dili ve Edebiyatı	4	DİL-3	40	1		17, 115, 912	11000	---	392,17994	3	-	1									64,25508	71,13344	53,83300
105610273	Sanat Tarihi	4	TS-2	50	2			64500	---	346,75418	4	1	12									62,60052	63,32535	61,19473
105610282	Sosyoloji	4	TM-3	60	2			62000	---	362,26474	4	4	8									68,85349	68,11938	62,98076
105610291	Tarih	4	TS-2	90	3			19700	---	392,37545	18	6	18									68,77395	65,81902	68,67132
105630038	Tarih (İÖ)	4	TS-2	90	3		2	49700	---	357,79192	-	-	-									68,77395	65,81902	68,67132

TABLE-4. Merkezi Yerleştirme İle Öğrenci Alan Yükseköğretim Lisans Programları

PROGRAM KODU (1)	PROGRAM ADI (2)	ÖGR. SÜRE (3)	PUAN TÜRÜ (4)	GENEL KONT. (5)	OK.BİR KONT. (6)	MEB (7)	ÖZEL KOŞUL VE AÇIKLAMALAR (8)	2015-ÖSYS 0,12BAŞARI SIRASI (9)	2015-ÖSYS EK PUANLI B.SIRA (10)	2015-ÖSYS EN KÜÇÜK PUAN (11)	P.DR. SAYI (12)	D.DR. SAYI (13)	Y.D.DR. SAYISI (14)	GRV (15)	AKREDİTE (16)	TUS TT1 (17)	TUS TT2 (18)	TUS KTP (19)	DUS (20)	AB AYP (21)	KPSS-1 (22)	KPSS-2 (23)	KPSS-3 (24)	
105611465	Tarih Öncesi Arkeolojisi	4	TM-3	40	1			276000	---	274,49652	1	-	4											
105611544	Taşınabilir Kültür Varlıklarını Koruma ve Onarım	4	TM-1	15	1			...	---	----	1	-	3											
105610316	Türk Dili ve Edebiyatı	4	TS-2	90	3		46	13400	---	404,54487	8	6	10								68,56122	68,47715	68,23299	
105630047	Türk Dili ve Edebiyatı (İÖ)	4	TS-2	90	3		2, 46	32100	---	375,25396	-	-	-								68,56122	68,47715	68,23299	
105610325	Urdu Dili ve Edebiyatı	4	DİL-3	30	1			42700	---	305,69346	2	1	1								60,42339	71,87524	73,57880	
	Fen Fakültesi																							
105610343	Astronomi ve Uzay Bilimleri	4	MF-1	75	2		15, 17, 86	255000	---	217,38830	7	3	6								66,15399	64,38271	64,61009	
105610352	Biyoloji	4	MF-2	110	3		15, 17, 86	167000	---	263,11585	20	13	17								68,31396	68,34224	67,75632	
105610361	Fizik	4	MF-2	90	3		15, 17, 86	225000	---	233,70483	15	10	23								67,92056	65,26417	64,48669	
105610379	Matematik	4	MF-1	140	4		15, 17, 86	121000	---	292,77079	4	4	15								74,29696	73,30998	67,31473	
105610388	Moleküler Biyoloji ve Genetik	4	MF-3	60	2		15, 17, 86	52500	---	370,49553	6	6	2								76,08706	73,97394		
	Hasan Ali Yücel Eğitim Fakültesi																							
105610397	Almanca Öğretmenliği (Almanca)	4	DİL-1	65	2		1, 82, 124	49300	3300	225,91557	-	1	5								57,52039	60,80310	61,74181	
105610952	Bilgisayar ve Öğretim Teknolojileri Öğretmenliği	4	YGS-1	45	2		1	183000	3630	309,14336	2	-	6								69,45902	71,20329	61,80240	
105610413	Fen Bilgisi Öğretmenliği	4	MF-2	55	2		1	113000	17800	301,57591	2	4	3								74,84036	73,38496	72,44939	
105610422	Fransızca Öğretmenliği (Fransızca)	4	DİL-1	45	2		1, 17, 84, 85, 128				2	-	1	*							61,09926	63,73927	45,37282	
105610431	İlköğretim Matematik Öğretmenliği	4	MF-1	55	2	2	1, 75	45700	8710	376,45916	-	1	4								79,37852	75,97505	68,93018	
105610449	İngilizce Öğretmenliği (İngilizce)	4	DİL-1	75	2	13	1, 28, 75, 77	2950	457	447,46442	-	-	9								69,45996	77,36401	72,06447	
105611517	Okul Öncesi Öğretmenliği	4	YGS-5	60	2		1	----	-	-	6											
105611553	Özel Eğitim Öğretmenliği	4	YGS-4	45	2	14	1, 46, 75	----	-	1	8											
105611562	Özel Eğitim Öğretmenliği (KKTC Uyraklı)	4	YGS-4	1			1, 46, 90	----	-	-	-											
105610458	Rehberlik ve Psikolojik Danışmanlık	4	TM-3	55	2	5	75	15100	---	412,89263	2	2	8								73,30767	74,36287	71,57049	
105610467	Sınıf Öğretmenliği	4	TM-2	55	2		1	52500	12700	365,72389	2	1	6								75,63180	72,96145	70,92798	
105610476	Sosyal Bilgiler Öğretmenliği	4	TS-1	55	2		1	25800	4460	375,55807	1	1	6								70,95478	65,62061	68,75491	
105610485	Türkçe Öğretmenliği	4	TS-2	55	2		1	8700	2180	417,19041	2	1	4								72,38502	71,37459	70,00523	
	Florence Nightingale Hemşirelik Fakültesi																							
105611192	Hemşirelik	4	MF-3	250	7		38	78800	---	335,55311	12	10	20								63,95025	64,55701	73,69889	
105610501	Hukuk Fakültesi	4	TM-3	600	15		10, 46	6280	---	435,52247	31	25	40								56,39497	76,43756	73,01898	
105630092	Hukuk Fakültesi (İÖ)	4	TM-3	400	10		2, 10, 46	10700	---	422,37191	-	-	-								56,39497	76,43756	73,01898	
	İktisat Fakültesi																							
105610519	Çalışma Ekonomisi ve Endüstri İlişkileri	4	TM-1	100	3			138000	---	304,50092	8	5	7								68,05026	66,78999		
105611068	Çalışma Ekonomisi ve Endüstri İlişkileri (Uzaktan Öğretim)	4	TM-1	150	4		226		---		-	-	-								68,05026	66,78999		
105610528	Ekonometri	4	TM-1	110	3			153000	---	297,68379	3	8	10								69,51705	67,55443	58,82292	
105610537	İktisat	4	TM-1	240	6			106000	---	321,74947	21	17	36								71,40730	70,04460	66,37043	
105610546	İktisat (İngilizce)	4	TM-1	165	5		15, 17, 28	66400	---	350,04256	-	-	-								71,40730	70,04460	66,37043	
105610997	İktisat (Uzaktan Öğretim)	4	TM-1	150	4		226		---		-	-	-								71,40730	70,04460	66,37043	
105610555	İşletme	4	TM-1	120	3			103000	---	323,51310	7	1	11								71,74973	70,05499	64,56504	
105611005	İşletme (Uzaktan Öğretim)	4	TM-1	150	4		226	461000	---	216,05303	-	-	-								71,74973	70,05499	64,56504	
105610564	Maliye	4	TM-1	120	3			111000	---	318,89871	11	1	7								69,78823	67,03460		
105611077	Maliye (Uzaktan Öğretim)	4	TM-1	150	4		226		---		-	-	-								69,78823	67,03460		
105610573	Siyaset Bilimi ve Uluslararası İlişkiler	4	TM-3	100	3		15, 17, 86	...	---	****	5	3	11								75,73967	73,36281		

TABLO-4. Merkezi Yerleştirme İle Öğrenci Alan Yükseköğretim Lisans Programları

PROGRAM KODU (1)	PROGRAM ADI (2)	ÖGR. SÜRE (3)	PUAN TÜRÜ (4)	GENEL KONT. (5)	OK.BİR KONT. (6)	MEB (7)	ÖZEL KOŞUL VE AÇIKLAMALAR (8)	2015-ÖSYS 0,12BAŞARI SIRASI (9)	2015-ÖSYS EK PUANLI B.SIRA (10)	2015-ÖSYS EN KÜÇÜK PUAN (11)	P.DR. SAYI (12)	D..DR. SAYI (13)	Y.D.DR. SAYISI (14)	GRV (15)	AKREDİTE (16)	TUS TT1 (17)	TUS TT2 (18)	TUS KTP (19)	DUS (20)	AB AYP (21)	KPSS-1 (22)	KPSS-2 (23)	KPSS-3 (24)
105610582	Turizm İşletmeciliği	4	TM-1	75	2			167000	---	292,02332	3	2	3								69,16275	67,32472	
	İlahiyat Fakültesi																						
105611262	İlahiyat	4	YGS-4	200	5		1, 17, 121, 708	50500	15800	385,73829	30	15	40								63,68701	65,72663	63,92667
105630214	İlahiyat (İÖ)	4	YGS-4	120	3		1, 2, 17, 121, 708	72800	22200	371,47207	-	-	-								63,68701	65,72663	63,92667
105611271	İlahiyat (İngilizce)	4	YGS-4	20	1		1, 17, 21, 28	38000	11800	396,67619	-	-	-								63,68701	65,72663	63,92667
	İletişim Fakültesi																						
105610607	Gazetecilik	4	TS-2	100	3		4	...	---	****	7	4	4								63,95295	62,80365	64,17052
105611023	Gazetecilik (Uzaktan Öğretim)	4	TS-2	150	4		226	...	---	****	-	-	-								63,95295	62,80365	64,17052
105610616	Halkla İlişkiler ve Tanıtım	4	TS-2	95	3		4	...	---	****	9	7	10								64,35551	64,53919	59,29019
105611041	Halkla İlişkiler ve Tanıtım (Uzaktan Öğretim)	4	TS-2	150	4		226	...	---	****	-	-	-								64,35551	64,53919	59,29019
105610625	Radyo, Televizyon ve Sinema	4	TS-2	80	2		4	...	---	****	9	3	10								64,89566	66,43390	62,17819
105611032	Radyo, Televizyon ve Sinema (Uzaktan Öğretim)	4	TS-2	150	4		226	...	---	****	-	-	-								64,89566	66,43390	62,17819
	İstanbul Tıp Fakültesi																						
105610634	İstanbul Tıp	6	MF-3	380	10		5	2770	---	490,82154	342	61	2		TEPDAD	52,97732		52,89059			72,74734		
	İşletme Fakültesi																						
105610643	İşletme	4	TM-1	300	8			136000	---	305,57348	30	19	23		AACSB						71,74973	70,05499	64,56504
105610652	İşletme (İngilizce)	4	TM-1	110	3		15, 17, 28	58400	---	357,13163	-	-	-		AACSB						71,74973	70,05499	64,56504
	Mühendislik Fakültesi																						
105610661	Bilgisayar Mühendisliği	4	MF-4	95	3		15, 16, 17, 86	38600	---	387,52120	2	2	13								75,10628	75,36602	
105610679	Çevre Mühendisliği	4	MF-4	80	2		16	106000	---	303,70199	4	7	7								67,55219	72,44201	
105610688	Deniz Ulaştırma İşletme Mühendisliği	4	MF-4	80	2		16, 32, 46, 169	106000	---	303,34216	1	-	8								73,44607	72,42953	
105610697	Elektrik-Elektronik Mühendisliği	4	MF-4	100	3		15, 16, 17, 86	36300	---	391,37378	4	3	13								75,90834	76,07679	
105610704	Endüstri Mühendisliği	4	MF-4	60	2		15, 16, 17, 86	32100	---	399,14342	3	-	8								75,99395	76,85257	
105610713	İnşaat Mühendisliği	4	MF-4	80	2		15, 16, 17, 86	32300	---	398,73266	6	5	12								75,09871	79,44472	
105610722	Jeofizik Mühendisliği	4	MF-4	70	2		15, 16, 17, 86	217000	---	235,00723	9	5	9								64,63791	67,28358	
105610731	Jeoloji Mühendisliği	4	MF-4	70	2		15, 16, 17, 86	187000	---	249,07123	11	2	13								62,93502	74,06806	51,90218
105611411	Jeoloji Mühendisliği (KKTC Uyraklı)	4	MF-4	1			15, 16, 17, 86, 90		---		-	-	-								62,93502	74,06806	51,90218
105610749	Kimya	4	MF-2	90	3		15, 17, 86	163000	---	265,11592	20	12	16				29,65020				68,70433	66,65771	64,97666
105610758	Kimya Mühendisliği	4	MF-4	70	2		15, 16, 17, 86	69400	---	342,27080	17	9	12		MÜDEK						70,36414	75,31087	62,55092
105610767	Maden Mühendisliği	4	MF-4	60	2		15, 16, 17, 86	205000	---	240,58891	5	6	4								67,77875	67,57187	56,41309
105611429	Maden Mühendisliği (KKTC Uyraklı)	4	MF-4	1			15, 16, 17, 86, 90	249000	---	214,40077	-	-	-								67,77875	67,57187	56,41309
105610776	Makine Mühendisliği	4	MF-4	80	2		15, 16, 17, 86	41800	---	382,04378	7	2	15								76,63249	75,14305	
105610785	Metalurji ve Malzeme Mühendisliği	4	MF-4	70	2		15, 16, 17, 86	88400	---	320,75151	5	1	11								72,67317	73,44209	59,55027
	Orman Fakültesi																						
105610794	Orman Endüstrisi Mühendisliği	4	MF-4	60	2		15, 17, 86	239000	---	225,04072	12	4	4		MÜDEK						63,89358	67,28106	56,09565
105610801	Orman Mühendisliği	4	MF-4	95	3		238	221000	---	233,42527	23	9	27		MÜDEK						64,67146	64,80131	69,30777
105610819	Peyzaj Mimarlığı	4	MF-4	75	2			133000	---	281,97789	2	-	9								68,79526	73,57977	
	Sağlık Bilimleri Fakültesi																						
105611129	Ebelik	4	MF-3	100	3		38, 78	128000	---	289,32043	-	5	6								62,39209	62,63596	70,50747
105611138	Fizyoterapi ve Rehabilitasyon	4	MF-3	91	3			23900	---	421,40857	1	4	5								76,53918	76,78734	
105611474	Gerontoloji	4	MF-3	60	2			119000	---	296,11001	1	-	4										
105611165	Odyoloji	4	MF-3	60	2			23700	---	421,79271	-	-	3		*								
105611226	Sağlık Yönetimi	4	TM-1	70	2			92000	---	330,63444	2	-	2								68,83416		
105611217	Sosyal Hizmet	4	TM-3	70	2			41100	---	379,75056	1	-	4										
	Siyasal Bilimler Fakültesi																						
105610828	İşletme	4	TM-1	85	3			86100	---	334,75891	6	2	7								71,74973	70,05499	64,56504

TABLE-4. Merkezi Yerleştirme İle Öğrenci Alan Yükseköğretim Lisans Programları

PROGRAM KODU (1)	PROGRAM ADI (2)	ÖĞR. SÜRE (3)	PUAN TÜRÜ (4)	GENEL KONT. (5)	OK.BİR KONT. (6)	MEB (7)	ÖZEL KOŞUL VE AÇIKLAMALAR (8)	2015-ÖSYS 0,12BAŞARI SIRASI (9)	2015-ÖSYS EK PUANLI B.SIRA (10)	2015-ÖSYS EN KÜÇÜK PUAN (11)	P.DR. SAYI (12)	D..DR. SAYI (13)	Y.D.DR. SAYISI (14)	GRV (15)	AKREDİTE (16)	TUS TT1 (17)	TUS TT2 (18)	TUS KTP (19)	DUS (20)	AB AYP (21)	KPSS-1 (22)	KPSS-2 (23)	KPSS-3 (24)	
105611323	Siyaset Bilimi ve Kamu Yönetimi	4	TM-3	120	3		15, 17, 86	...	---	****	7	8	20									74,36862	70,48445	
105611402	Siyaset Bilimi ve Kamu Yönetimi (KKTC Uyrıklı)	4	TM-3	1			15, 17, 86, 90	...	---	****	-	-	-									74,36862	70,48445	
105611332	Siyaset Bilimi ve Uluslararası İlişkiler	4	TM-3	120	3		15, 17, 86	...	---	****	9	9	12									75,73967	73,36281	
	Su Ürünleri Fakültesi																							
105610943	Su Ürünleri Mühendisliği	4	MF-2	50	2		15, 17, 32, 86	250000	---	221,38501	13	10	14									65,47181	67,47029	67,90910
	Ulaştırma ve Lojistik Fakültesi																							
105611483	Ulaştırma ve Lojistik	4	TM-1	70	2		46	152000	---	298,34120	-	2	9									69,74225	70,24913	54,10137
105610864	Veteriner Fakültesi	5	MF-3	135	4			83400	---	330,32349	72	21	2		VEDEK		46,15285					63,91705	72,60769	
	Açık ve Uzaktan Eğitim Fakültesi																							
105611183	Coğrafya (Açıköğretim)	4		1300	33		794	***	---	189,72263	-	-	-									63,39997	65,93325	60,43506
105611174	Felsefe (Açıköğretim)	4		500	13		794	---	---	---	-	-	-									67,71940	67,91421	60,92109
105611314	İktisat (Açıköğretim)	4		600	15		794	---	---	---	-	-	-									71,40730	70,04460	66,37043
105611298	İşletme (Açıköğretim)	4		1500	38		794	---	---	---	-	-	-									71,74973	70,05499	64,56504
105611253	Kamu Yönetimi (Uzaktan Öğretim)	4	TM-3	150	4		226	...	---	****	-	-	-									74,64018	72,06296	67,04769
105611289	Sosyoloji (Açıköğretim)	4		1800	45		794	***	---	208,18989	-	-	-									68,85349	68,11938	62,98076
105611305	Tarih (Açıköğretim)	4		800	20		794	---	---	---	-	-	-									68,77395	65,81902	68,67132
	İSTİNYE ÜNİVERSİTESİ (İSTANBUL)																							
	Sağlık Bilimleri Fakültesi																							
208410035	Beslenme ve Diyetetik (Tam Burslu)	4	MF-3	6			3, 818	...	---	----	-	-	7											
208410044	Beslenme ve Diyetetik (%25 Burslu)	4	MF-3	54			3, 818	...	---	----	-	-	-											
208410053	Ebelik (Tam Burslu)	4	MF-3	6			3, 38, 78, 818	...	---	----	-	-	7											
208410062	Ebelik (%25 Burslu)	4	MF-3	54			3, 38, 78, 818	...	---	----	-	-	-											
208410071	Fizyoterapi ve Rehabilitasyon (Tam Burslu)	4	MF-3	6			3, 818	...	---	----	-	1	5											
208410089	Fizyoterapi ve Rehabilitasyon (%25 Burslu)	4	MF-3	54			3, 818	...	---	----	-	-	-											
208410098	Hemşirelik (Tam Burslu)	4	MF-3	6			3, 38, 818	...	---	----	-	-	9											
208410105	Hemşirelik (%25 Burslu)	4	MF-3	54			3, 38, 818	...	---	----	-	-	-											
208410017	Tıp Fakültesi (Tam Burslu)	6	MF-3	6			3, 5, 818	...	---	----	6	3	13											
208410026	Tıp Fakültesi (%25 Burslu)	6	MF-3	54			3, 5, 818	...	---	----	-	-	-											
	İZMİR EKONOMİ ÜNİVERSİTESİ																							
	Fen-Edebiyat Fakültesi																							
203510094	Mütercim-Tercümanlık (İngilizce) (Ücretli)	4	DİL-1	24			17, 21, 28, 171	34900	---	264,18889	-	-	-									54,50218		
203510101	Mütercim-Tercümanlık (İngilizce) (Tam Burslu)	4	DİL-1	6			3, 17, 21, 28, 171	1300	---	471,78572	1	2	1									54,50218		
203510482	Mütercim-Tercümanlık (İngilizce) (%50 Burslu)	4	DİL-1	10			3, 17, 21, 28, 171	...	---	----	-	-	-											
203510931	Mütercim-Tercümanlık (İngilizce) (%25 Burslu)	4	DİL-1	20			3, 17, 21, 28, 171	20000	---	325,31546	-	-	-									54,50218		
203510119	Psikoloji (İngilizce) (Ücretli)	4	TM-3	60			17, 21, 28, 171	209000	---	293,58091	-	-	-									63,77158	67,18270	61,54373
203510128	Psikoloji (İngilizce) (Tam Burslu)	4	TM-3	8			3, 17, 21, 28, 171	12700	---	417,62801	1	2	3									63,77158	67,18270	61,54373
203510604	Psikoloji (İngilizce) (%50 Burslu)	4	TM-3	5			3, 17, 21, 28, 171	30300	---	391,09559	-	-	-									63,77158	67,18270	61,54373

TABLO-4. Merkezi Yerleştirme İle Öğrenci Alan Yükseköğretim Lisans Programları

PROGRAM KODU (1)	PROGRAM ADI (2)	ÖGR. SÜRE (3)	PUAN TÜRÜ (4)	GENEL KONT. (5)	OK.BİR KONT. (6)	MEB (7)	ÖZEL KOŞUL VE AÇIKLAMALAR (8)	2015-ÖSYS 0,12BAŞARI SIRASI (9)	2015-ÖSYS EK PUANLI B.SIRA (10)	2015-ÖSYS EN KÜÇÜK PUAN (11)	P.DR. SAYI (12)	D..DR. SAYI (13)	Y.D.DR. SAYISI (14)	GRV (15)	AKREDİTE (16)	TUS TT1 (17)	TUS TT2 (18)	TUS KTP (19)	DUS (20)	AB AYP (21)	KPSS-1 (22)	KPSS-2 (23)	KPSS-3 (24)
203510949	Psikoloji (İngilizce) (%25 Burslu)	4	TM-3	10			3, 17, 21, 28, 171	63300	---	361,29058	-	-	-								63,77158	67,18270	61,54373
203510552	Sosyoloji (İngilizce) (Ücretli)	4	TM-3	6			17, 21, 28, 171	510000	---	222,16578	-	-	-										
203510561	Sosyoloji (İngilizce) (Tam Burslu)	4	TM-3	3			3, 17, 21, 28, 171	33300	---	387,65320	1	-	2										
203510613	Sosyoloji (İngilizce) (%50 Burslu)	4	TM-3	7			3, 17, 21, 28, 171	---	---	----	-	-	-										
203510958	Sosyoloji (İngilizce) (%25 Burslu)	4	TM-3	14			3, 17, 21, 28, 171	450000	---	236,01618	-	-	-										
	Güzel Sanatlar ve Tasarım Fakültesi																						
203510164	Endüstriyel Tasarım (İngilizce) (Tam Burslu)	4	MF-4	3			3, 17, 21, 28, 171	46200	---	374,93658	-	-	3								65,87428	68,87712	
203510719	Endüstriyel Tasarım (İngilizce) (%50 Burslu)	4	MF-4	7			3, 17, 21, 28, 171	62300	---	351,49545	-	-	-								65,87428	68,87712	
203510737	Endüstriyel Tasarım (İngilizce) (%25 Burslu)	4	MF-4	20			3, 17, 21, 28, 171	228000	---	230,39991	-	-	-								65,87428	68,87712	
203510464	Görsel İletişim Tasarımı (İngilizce) (Ücretli)	4	TS-2	10			17, 21, 28, 171	---	---	****	-	-	-										
203510473	Görsel İletişim Tasarımı (İngilizce) (Tam Burslu)	4	TS-2	3			3, 17, 21, 28, 171	---	---	****	-	1	2										
203510491	Görsel İletişim Tasarımı (İngilizce) (%50 Burslu)	4	TS-2	5			3, 17, 21, 28, 171	---	---	----	-	-	-										
203510967	Görsel İletişim Tasarımı (İngilizce) (%25 Burslu)	4	TS-2	12			3, 17, 21, 28, 171	---	---	****	-	-	-										
203510173	İç Mimarlık ve Çevre Tasarımı (İngilizce) (Ücretli)	4	TM-1	34			17, 21, 28, 171	360000	---	239,75611	-	-	-										
203510182	İç Mimarlık ve Çevre Tasarımı (İngilizce) (Tam Burslu)	4	TM-1	6			3, 17, 21, 28, 171	35300	---	381,77238	-	1	2										
203510976	İç Mimarlık ve Çevre Tasarımı (İngilizce) (%25 Burslu)	4	TM-1	20			3, 17, 21, 28, 171	192000	---	282,93937	-	-	-										
203510216	Mimarlık (İngilizce) (Ücretli)	4	MF-4	54			13, 17, 21, 28, 171	125000	---	287,93826	-	-	-								62,73004		
203510225	Mimarlık (İngilizce) (Tam Burslu)	4	MF-4	6			3, 13, 17, 21, 28, 171	23300	---	417,09321	-	1	6								62,73004		
203510782	Hukuk Fakültesi (Ücretli)	4	TM-3	109			10, 17, 21, 86, 171	111000	---	332,34339	-	-	-										
203510791	Hukuk Fakültesi (Tam Burslu)	4	TM-3	12			3, 10, 17, 21, 86, 171	8750	---	427,46130	2	1	6										
	İşletme Fakültesi																						
203510279	Ekonomi (İngilizce) (UOLP-SUNY Cortland) (Ücretli)	4	TM-1	2			17, 28, 251, 902		---		-	-	-								69,26779	74,29075	
203510297	İşletme (İngilizce) (Ücretli)	4	TM-1	15			17, 21, 28, 171	448000	---	221,26111	-	-	-								74,16373	79,21932	
203510304	İşletme (İngilizce) (Tam Burslu)	4	TM-1	5			3, 17, 21, 28, 171	48300	---	366,96024	1	1	1								74,16373	79,21932	
203511011	İşletme (İngilizce) (%25 Burslu)	4	TM-1	32			3, 17, 21, 28, 171	412000	---	229,63489	-	-	-								74,16373	79,21932	
203510313	İşletme (İngilizce) (UOLP-SUNY New Paltz) (Ücretli)	4	TM-1	2			17, 28, 251, 760	377000	---	236,47119	-	-	-								74,16373	79,21932	
203510331	Lojistik Yönetimi (İngilizce) (Ücretli)	4	TM-1	10			17, 21, 28, 171		---		-	-	-								63,98206	65,07212	
203510349	Lojistik Yönetimi (İngilizce) (Tam Burslu)	4	TM-1	5			3, 17, 21, 28, 171	69000	---	347,82284	-	2	1								63,98206	65,07212	

TABLE-4. Merkezi Yerleştirme İle Öğrenci Alan Yükseköğretim Lisans Programları

PROGRAM KODU (1)	PROGRAM ADI (2)	ÖGR. SÜRE (3)	PUAN TÜRÜ (4)	GENEL KONT. (5)	OK.BİR KONT. (6)	MEB (7)	ÖZEL KOŞUL VE AÇIKLAMALAR (8)	2015-ÖSYS 0,12BAŞARI SIRASI (9)	2015-ÖSYS EK PUANLI B.SIRA (10)	2015-ÖSYS EN KÜÇÜK PUAN (11)	P.DR. SAYI (12)	D..DR. SAYI (13)	Y.D.DR. SAYISI (14)	GRV (15)	AKREDİTE (16)	TUS TT1 (17)	TUS TT2 (18)	TUS KTP (19)	DUS (20)	AB AYP (21)	KPSS-1 (22)	KPSS-2 (23)	KPSS-3 (24)		
203510649	Lojistik Yönetimi (İngilizce) (%50 Burslu)	4	TM-1	7			3, 17, 21, 28, 171	---	---	----	-	-	-												
203511029	Lojistik Yönetimi (İngilizce) (%25 Burslu)	4	TM-1	28			3, 17, 21, 28, 171	400000	---	232,00435	-	-	-									63,98206	65,07212		
203510825	Muhasebe ve Denetim (İngilizce) (Tam Burslu)	4	TM-1	10			3, 17, 21, 28, 171	206000	---	278,14101	1	1	1												
203511038	Muhasebe ve Denetim (İngilizce) (%50 Burslu)	4	TM-1	10			3, 17, 21, 28, 171	---	---	----	-	-	-												
203510358	Siyaset Bilimi ve Uluslararası İlişkiler (İngilizce) (Ücretli)	4	TM-3	20			17, 21, 28, 171	---	---	----	-	-	-												
203510367	Siyaset Bilimi ve Uluslararası İlişkiler (İngilizce) (Tam Burslu)	4	TM-3	6			3, 17, 21, 28, 171	---	---	----	1	4	1												
203510658	Siyaset Bilimi ve Uluslararası İlişkiler (İngilizce) (%50 Burslu)	4	TM-3	8			3, 17, 21, 28, 171	---	---	----	-	-	-												
203511135	Siyaset Bilimi ve Uluslararası İlişkiler (İngilizce) (%25 Burslu)	4	TM-3	30			3, 17, 21, 28, 171	---	---	----	-	-	-												
203510376	Uluslararası Ticaret ve Finansman (İngilizce) (Ücretli)	4	TM-1	20			17, 21, 28, 171	445000	---	222,13378	-	-	-									59,28888	71,32042		
203510385	Uluslararası Ticaret ve Finansman (İngilizce) (Tam Burslu)	4	TM-1	6			3, 17, 21, 28, 171	33700	---	383,84782	2	3	1									59,28888	71,32042		
203511056	Uluslararası Ticaret ve Finansman (İngilizce) (%25 Burslu)	4	TM-1	38			3, 17, 21, 28, 171	420000	---	227,92801	-	-	-									59,28888	71,32042		
	İletişim Fakültesi																								
203510394	Halkla İlişkiler ve Reklamcılık (İngilizce) (Ücretli)	4	TS-2	19			17, 21, 28, 171	---	---	----	-	-	-									64,58703	67,16360		
203510401	Halkla İlişkiler ve Reklamcılık (İngilizce) (Tam Burslu)	4	TS-2	8			3, 17, 21, 28, 171	---	---	----	-	2	1									64,58703	67,16360		
203510525	Halkla İlişkiler ve Reklamcılık (İngilizce) (%50 Burslu)	4	TS-2	14			3, 17, 21, 28, 171	---	---	----	-	-	-												
203511065	Halkla İlişkiler ve Reklamcılık (İngilizce) (%25 Burslu)	4	TS-2	39			3, 17, 21, 28, 171	---	---	----	-	-	-									64,58703	67,16360		
203510455	Halkla İlişkiler ve Reklamcılık (İngilizce) (UOLP-SUNY Fredonia) (Ücretli)	4	TS-2	2			17, 28, 251, 284	---	---	----	-	-	-									64,58703	67,16360		
203510419	Medya ve İletişim (İngilizce) (Ücretli)	4	TS-2	3			17, 21, 28, 171	---	---	----	-	-	-									60,84138	64,77769	74,54326	
203510428	Medya ve İletişim (İngilizce) (Tam Burslu)	4	TS-2	4			3, 17, 21, 28, 171	---	---	----	-	2	1									60,84138	64,77769	74,54326	
203510534	Medya ve İletişim (İngilizce) (%50 Burslu)	4	TS-2	10			3, 17, 21, 28, 171	---	---	----	-	-	-												
203511074	Medya ve İletişim (İngilizce) (%25 Burslu)	4	TS-2	27			3, 17, 21, 28, 171	---	---	----	-	-	-									60,84138	64,77769	74,54326	
203510834	Sinema ve Dijital Medya (İngilizce) (Ücretli)	4	TS-2	3			17, 21, 28, 171	---	---	----	-	-	-												
203510843	Sinema ve Dijital Medya (İngilizce) (Tam Burslu)	4	TS-2	3			3, 17, 21, 28, 171	---	---	----	-	-	4												
203510852	Sinema ve Dijital Medya (İngilizce) (%50 Burslu)	4	TS-2	10			3, 17, 21, 28, 171	---	---	----	-	-	-												
203511083	Sinema ve Dijital Medya (İngilizce) (%25 Burslu)	4	TS-2	14			3, 17, 21, 28, 171	---	---	----	-	-	-												
	Mühendislik ve Bilgisayar Bilimleri Fakültesi																								

TABLO-4. Merkezi Yerleştirme İle Öğrenci Alan Yükseköğretim Lisans Programları

PROGRAM KODU (1)	PROGRAM ADI (2)	ÖĞR. SÜRE (3)	PUAN TÜRÜ (4)	GENEL KONT. (5)	OK.BİR KONT. (6)	MEB (7)	ÖZEL KOŞUL VE AÇIKLAMALAR (8)	2015-ÖSYS 0,12BAŞARI SIRASI (9)	2015-ÖSYS EK PUANLI B.SIRA (10)	2015-ÖSYS EN KÜÇÜK PUAN (11)	P.DR. SAYI (12)	D..DR. SAYI (13)	Y.D.DR. SAYISI (14)	GRV (15)	AKREDİTE (16)	TUS TT1 (17)	TUS TT2 (18)	TUS KTP (19)	DUS (20)	AB AYP (21)	KPSS-1 (22)	KPSS-2 (23)	KPSS-3 (24)
203510013	Bilgisayar Mühendisliği (İngilizce) (Ücretli)	4	MF-4	5			16, 17, 21, 28, 171		---		-	-	-		MÜDEK						70,11259	76,16703	
203510022	Bilgisayar Mühendisliği (İngilizce) (Tam Burslu)	4	MF-4	4			3, 16, 17, 21, 28, 171	20200	---	423,88212	2	2	1		MÜDEK						70,11259	76,16703	
203510676	Bilgisayar Mühendisliği (İngilizce) (%50 Burslu)	4	MF-4	12			3, 16, 17, 21, 28, 171	51300	---	366,85159	-	-	-		MÜDEK						70,11259	76,16703	
203510746	Bilgisayar Mühendisliği (İngilizce) (%25 Burslu)	4	MF-4	20			3, 16, 17, 21, 28, 171	198000	---	243,46282	-	-	-		MÜDEK						70,11259	76,16703	
203511374	Biyomedikal Mühendisliği (İngilizce) (Tam Burslu)	4	MF-4	10			3, 16, 17, 21, 28, 171	---	---	----	-	1	3										
203511383	Biyomedikal Mühendisliği (İngilizce) (%50 Burslu)	4	MF-4	10			3, 16, 17, 21, 28, 171	---	---	----	-	-	-										
203511392	Biyomedikal Mühendisliği (İngilizce) (%25 Burslu)	4	MF-4	20			3, 16, 17, 21, 28, 171	---	---	----	-	-	-										
203510861	Elektrik-Elektronik Mühendisliği (İngilizce) (Ücretli)	4	MF-4	12			16, 17, 21, 28, 171	249000	---	215,99535	-	-	-										
203510879	Elektrik-Elektronik Mühendisliği (İngilizce) (Tam Burslu)	4	MF-4	7			3, 16, 17, 21, 28, 171	28400	---	406,05097	1	2	3										
203510888	Elektrik-Elektronik Mühendisliği (İngilizce) (%50 Burslu)	4	MF-4	16			3, 16, 17, 21, 28, 171	67300	---	344,97445	-	-	-										
203510897	Elektrik-Elektronik Mühendisliği (İngilizce) (%25 Burslu)	4	MF-4	35			3, 16, 17, 21, 28, 171	212000	---	237,44532	-	-	-										
203510031	Endüstri Mühendisliği (İngilizce) (Ücretli)	4	MF-4	17			16, 17, 21, 28, 171	202000	---	241,78743	-	-	-								62,71920	68,11857	
203510049	Endüstri Mühendisliği (İngilizce) (Tam Burslu)	4	MF-4	8			3, 16, 17, 21, 28, 171	26200	---	410,66492	2	1	2								62,71920	68,11857	
203510694	Endüstri Mühendisliği (İngilizce) (%50 Burslu)	4	MF-4	5			3, 16, 17, 21, 28, 171	49700	---	369,40560	-	-	-								62,71920	68,11857	
203510764	Endüstri Mühendisliği (İngilizce) (%25 Burslu)	4	MF-4	50			3, 16, 17, 21, 28, 171	159000	---	264,62607	-	-	-								62,71920	68,11857	
203511338	Genetik ve Biyomühendislik (İngilizce) (Tam Burslu)	4	MF-3	30			3, 16, 17, 21, 28, 171	---	---	----	-	-	3										
203510913	Gıda Mühendisliği (İngilizce) (Tam Burslu)	4	MF-4	2			3, 16, 17, 21, 28, 171	52000	---	365,93128	1	-	2										
203510922	Gıda Mühendisliği (İngilizce) (%50 Burslu)	4	MF-4	8			3, 16, 17, 21, 28, 171	155000	---	266,93874	-	-	-										
203511092	Gıda Mühendisliği (İngilizce) (%25 Burslu)	4	MF-4	10			3, 16, 17, 21, 28, 171	231000	---	229,06966	-	-	-										
203511453	Havacılık ve Uzay Mühendisliği (İngilizce) (Tam Burslu)	4	MF-4	30			3, 16, 17, 21, 28, 171	---	---	----	3	1	1										
203511144	İnşaat Mühendisliği (İngilizce) (Ücretli)	4	MF-4	17			16, 17, 21, 28, 171	211000	---	237,66377	-	-	-										
203511153	İnşaat Mühendisliği (İngilizce) (Tam Burslu)	4	MF-4	7			3, 16, 17, 21, 28, 171	40700	---	383,91358	-	1	2										
203511444	İnşaat Mühendisliği (İngilizce) (%50 Burslu)	4	MF-4	6			3, 16, 17, 21, 28, 171	---	---	----	-	-	-										
203511277	İnşaat Mühendisliği (İngilizce) (%25 Burslu)	4	MF-4	40			3, 16, 17, 21, 28, 171	172000	---	257,12889	-	-	-										
203511417	Makine Mühendisliği (İngilizce) (Ücretli)	4	MF-4	10			16, 17, 21, 28, 171	---	---	----	-	-	-										
203511435	Makine Mühendisliği (İngilizce) (Tam Burslu)	4	MF-4	5			3, 16, 17, 21, 28, 171	---	---	----	1	-	2										

TABLO-4. Merkezi Yerleştirme İle Öğrenci Alan Yükseköğretim Lisans Programları

PROGRAM KODU (1)	PROGRAM ADI (2)	ÖĞR. SÜRE (3)	PUAN TÜRÜ (4)	GENEL KONT. (5)	OK.BİR KONT. (6)	MEB (7)	ÖZEL KOŞUL VE AÇIKLAMALAR (8)	2015-ÖSYS 0,12BAŞARI SIRASI (9)	2015-ÖSYS EK PUANLI B.SIRA (10)	2015-ÖSYS EN KÜÇÜK PUAN (11)	P.DR. SAYI (12)	D..DR. SAYI (13)	Y.D.DR. SAYISI (14)	GRV (15)	AKREDİTE (16)	TUS TT1 (17)	TUS TT2 (18)	TUS KTP (19)	DUS (20)	AB AYP (21)	KPSS-1 (22)	KPSS-2 (23)	KPSS-3 (24)		
203511408	Makine Mühendisliği (İngilizce) (%50 Burslu)	4	MF-4	5			3, 16, 17, 21, 28, 171	...	---	----	-	-	-												
203511426	Makine Mühendisliği (İngilizce) (%25 Burslu)	4	MF-4	30			3, 16, 17, 21, 28, 171	...	---	----	-	-	-												
203511347	Mekatronik Mühendisliği (İngilizce) (Tam Burslu)	4	MF-4	10			3, 16, 17, 21, 28, 171	...	---	----	1	-	2												
203511356	Mekatronik Mühendisliği (İngilizce) (%50 Burslu)	4	MF-4	10			3, 16, 17, 21, 28, 171	...	---	----	-	-	-												
203511365	Mekatronik Mühendisliği (İngilizce) (%25 Burslu)	4	MF-4	20			3, 16, 17, 21, 28, 171	...	---	----	-	-	-												
203510058	Yazılım Mühendisliği (İngilizce) (Ücretli)	4	MF-4	15			16, 17, 21, 28, 171	246000	---	220,20333	-	-	-		MÜDEK						70,39741	73,18163			
203510067	Yazılım Mühendisliği (İngilizce) (Tam Burslu)	4	MF-4	6			3, 16, 17, 21, 28, 171	26100	---	410,94075	1	1	4		MÜDEK						70,39741	73,18163			
203510701	Yazılım Mühendisliği (İngilizce) (%50 Burslu)	4	MF-4	7			3, 16, 17, 21, 28, 171	57900	---	357,41916	-	-	-		MÜDEK						70,39741	73,18163			
203510773	Yazılım Mühendisliği (İngilizce) (%25 Burslu)	4	MF-4	32			3, 16, 17, 21, 28, 171	200000	---	242,86233	-	-	-		MÜDEK						70,39741	73,18163			
	Sağlık Bilimleri Fakültesi																								
203511232	Hemşirelik (Ücretli)	4	MF-3	14			38, 46, 171	252000	---	223,20515	-	-	-												
203511241	Hemşirelik (Tam Burslu)	4	MF-3	3			3, 38, 46, 171	68800	---	347,82905	1	-	2												
203511259	Hemşirelik (%50 Burslu)	4	MF-3	5			3, 38, 46, 171	...	---	----	-	-	-												
203511268	Hemşirelik (%25 Burslu)	4	MF-3	12			3, 38, 46, 171	221000	---	236,84856	-	-	-												
203511108	Sağlık Yönetimi (İngilizce) (Ücretli)	4	TM-1	2			17, 21, 28, 171	...	---	----	-	-	-												
203511117	Sağlık Yönetimi (İngilizce) (Tam Burslu)	4	TM-1	2			3, 17, 21, 28, 171	64400	---	351,79821	1	1	1												
203511126	Sağlık Yönetimi (İngilizce) (%50 Burslu)	4	TM-1	5			3, 17, 21, 28, 171	...	---	----	-	-	-												
203511329	Sağlık Yönetimi (İngilizce) (%25 Burslu)	4	TM-1	13			3, 17, 21, 28, 171	462000	---	215,11362	-	-	-												
	İZMİR KATİP ÇELEBİ ÜNİVERSİTESİ																								
105710324	Diş Hekimliği Fakültesi	5	MF-3	60	2			...	---	----	2	8	17												
105710069	Diş Hekimliği Fakültesi (İngilizce)	5	MF-3	40	1		17, 21, 28	16600	---	438,42272	-	-	-												
105710254	Diş Hekimliği Fakültesi (İngilizce) (KKTC Uyrukları)	5	MF-3	1			17, 21, 28, 90	39800	---	391,25378	-	-	-												
	İktisadi ve İdari Bilimler Fakültesi																								
105710148	İktisat	4	TM-1	50	2		17, 21, 86	187000	---	284,47152	1	-	6												
105710121	İşletme	4	TM-1	50	2		17, 21, 86	206000	---	278,20481	1	3	9												
105710157	Maliye	4	TM-1	50	2			158000	---	295,64129	1	1	4												
105710166	Siyaset Bilimi ve Kamu Yönetimi	4	TM-3	50	2			...	---	****	-	2	7												
105710175	Uluslararası İlişkiler	4	TM-3	50	2		17, 21, 86	...	---	****	-	3	2												
	İslami İlimler Fakültesi																								
105710236	İslami İlimler	4	YGS-4	160	4		1, 17, 121, 708	176000	48000	334,31553	2	3	16												
	Mühendislik ve Mimarlık Fakültesi																								
105710103	Biyomedikal Mühendisliği (İngilizce)	4	MF-4	50	2		16, 17, 21, 28	54100	---	362,79267	-	-	6												
105710042	Elektrik-Elektronik Mühendisliği (İngilizce)	4	MF-4	50	2		16, 17, 21, 28	49000	---	370,45743	1	-	5												

TABLO-4. Merkezi Yerleştirme İle Öğrenci Alan Yükseköğretim Lisans Programları

PROGRAM KODU (1)	PROGRAM ADI (2)	ÖGR. SÜRE (3)	PUAN TÜRÜ (4)	GENEL KONT. (5)	OK.BİR KONT. (6)	MEB (7)	ÖZEL KOŞUL VE AÇIKLAMALAR (8)	2015-ÖSYS 0,12BAŞARI SIRASI (9)	2015-ÖSYS EK PUANLI B.SIRA (10)	2015-ÖSYS EN KÜÇÜK PUAN (11)	P.DR. SAYI (12)	D..DR. SAYI (13)	Y.D.DR. SAYISI (14)	GRV (15)	AKREDİTE (16)	TUS TT1 (17)	TUS TT2 (18)	TUS KTP (19)	DUS (20)	AB AYP (21)	KPSS-1 (22)	KPSS-2 (23)	KPSS-3 (24)			
105710184	Harita Mühendisliği (İngilizce)	4	MF-4	50	2		16, 17, 21, 28	80900	---	328,71246	-	3	-													
105710087	İnşaat Mühendisliği (İngilizce)	4	MF-4	50	2		16, 17, 21, 28	54300	---	362,53840	1	2	4													
105710051	Makine Mühendisliği (İngilizce)	4	MF-4	50	2		16, 17, 21, 28	62200	---	351,63197	2	2	4													
105710078	Malzeme Bilimi ve Mühendisliği (İngilizce)	4	MF-4	50	2		16, 17, 21, 28	147000	---	271,86040	1	2	4													
105710112	Mekatronik Mühendisliği (İngilizce)	4	MF-4	50	2		16, 17, 21, 28	63500	---	349,93987	-	-	5													
105710315	Petrol ve Doğalgaz Mühendisliği (İngilizce)	4	MF-4	40	1		16, 17, 21, 28	---	---	----	1	-	2													
	Sağlık Bilimleri Fakültesi																									
105710281	Beslenme ve Diyetetik	4	MF-3	60	2			35100	---	399,41754	2	-	6	*												
105710333	Fizyoterapi ve Rehabilitasyon	4	MF-3	60	2			---	---	----	-	1	3													
105710024	Hemşirelik	4	MF-3	160	4		38	97300	---	315,83018	-	6	3								64,73661					
	Sosyal ve Beşeri Bilimler Fakültesi																									
105710209	Felsefe	4	TM-3	50	2		17, 21, 86	231000	---	286,77684	-	2	3													
105710193	Medya ve İletişim	4	TS-2	50	2		46	---	---	----	-	1	4													
105710299	Psikoloji	4	TM-3	80	2		46	31700	---	389,57317	3	-	5	*												
105710227	Sosyoloji	4	TM-3	50	2		46	115000	---	330,35511	1	1	3													
105710218	Tarih	4	TS-2	50	2		17, 21, 86	87700	---	332,44330	4	2	4													
105710263	Türk Dili ve Edebiyatı	4	TS-2	50	2		46	48100	---	359,08765	-	-	8													
105710272	Türk İslam Arkeolojisi	4	TM-3	30	1		46	420000	---	242,14772	-	2	3													
	Su Ürünleri Fakültesi																									
105710033	Su Ürünleri Mühendisliği	4	MF-2	10	1		32	---	---	----	4	2	8													
105710015	Tıp Fakültesi	6	MF-3	130	4		5	8040	---	464,04681	43	30	35													
105710245	Tıp Fakültesi (KKTC Uyrıklı)	6	MF-3	1			5, 90	20700	---	428,69211	-	-	-													
	Turizm Fakültesi																									
105710306	Gastronomi ve Mutfak Sanatları (İngilizce)	4	TS-2	40	1		17, 21, 28	---	---	----	1	-	2													
105710096	Turizm İşletmeciliği (İngilizce)	4	TM-1	41	2		17, 21, 28	237000	---	268,63040	1	2	1													
105710139	Turizm Rehberliği	4	DİL-1	40	1		77	20200	---	324,32803	-	1	3													
	İZMİR YÜKSEK TEKNOLOJİ ENSTİTÜSÜ																									
	Fen Fakültesi																									
105810014	Fizik (İngilizce)	4	MF-2	30	1		15, 17, 28	208000	---	241,61361	6	7	3								72,11457	71,77243	67,20236			
105810023	Kimya (İngilizce)	4	MF-2	40	1		15, 17, 28	172000	---	259,79704	10	3	2								70,80757	75,62365	56,06181			
105810147	Kimya (İngilizce) (KKTC Uyrıklı)	4	MF-2	3			15, 17, 28, 90	120000	---	295,80788	-	-	-								70,80757	75,62365	56,06181			
105810102	Matematik (İngilizce)	4	MF-1	40	1		15, 17, 28	150000	---	272,09968	3	4	4								70,80183	75,00130	58,00608			
105810032	Moleküler Biyoloji ve Genetik (İngilizce)	4	MF-3	50	2		15, 17, 28	34900	---	399,86628	2	5	6								84,21500	86,45446				
	Mimarlık Fakültesi																									
105810041	Mimarlık (İngilizce)	4	MF-4	80	2		13, 15, 17, 28	24100	---	415,19473	1	7	5								77,70125	79,19888				
105810059	Şehir ve Bölge Planlama (İngilizce)	4	MF-4	50	2		15, 17, 28	80300	---	329,43027	-	5	8								69,70678	69,28765				
	Mühendislik Fakültesi																									
105810068	Bilgisayar Mühendisliği (İngilizce)	4	MF-4	60	2		15, 16, 17, 28	36700	---	390,67399	-	1	9		MÜDEK						78,69866	79,38182				
105810077	Elektronik ve Haberleşme Mühendisliği (İngilizce)	4	MF-4	55	2		15, 16, 17, 28	28600	---	405,82515	4	4	7								74,27484	76,55323				
105810138	Elektronik ve Haberleşme Mühendisliği (İngilizce) (KKTC Uyrıklı)	4	MF-4	1			15, 16, 17, 28, 90	---	---	----	-	-	-								74,27484	76,55323				
105810129	Gıda Mühendisliği (İngilizce)	4	MF-4	50	2		15, 16, 17, 28	86800	---	322,41230	6	3	4													
105810111	İnşaat Mühendisliği (İngilizce)	4	MF-4	55	2		15, 16, 17, 28	38300	---	388,02143	3	4	4													

TABLO-4. Merkezi Yerleştirme İle Öğrenci Alan Yükseköğretim Lisans Programları

PROGRAM KODU (1)	PROGRAM ADI (2)	ÖĞR. SÜRE (3)	PUAN TÜRÜ (4)	GENEL KONT. (5)	OK.BİR KONT. (6)	MEB (7)	ÖZEL KOŞUL VE AÇIKLAMALAR (8)	2015-ÖSYS 0,12BAŞARI SIRASI (9)	2015-ÖSYS EK PUANLI B.SIRA (10)	2015-ÖSYS EN KÜÇÜK PUAN (11)	P.DR. SAYI (12)	D..DR. SAYI (13)	Y.D.DR. SAYISI (14)	GRV (15)	AKREDİTE (16)	TUS TT1 (17)	TUS TT2 (18)	TUS KTP (19)	DUS (20)	AB AYP (21)	KPSS-1 (22)	KPSS-2 (23)	KPSS-3 (24)	
105810086	Kimya Mühendisliği (İngilizce)	4	MF-4	55	2		15, 16, 17, 28	69300	---	342,47335	10	1	4		MÜDEK							72,28111	74,94561	62,38439
105810095	Makine Mühendisliği (İngilizce)	4	MF-4	55	2		15, 16, 17, 28	32500	---	398,40576	6	1	6		MÜDEK							78,27015	81,32692	
	KADIR HAS ÜNİVERSİTESİ (İSTANBUL)																							
203710074	Hukuk Fakültesi (Ücretli)	4	TM-3	82			10, 17, 21, 50, 86	128000	---	324,37671	-	-	-								47,09383	66,64018	70,14894	
203710083	Hukuk Fakültesi (Tam Burslu)	4	TM-3	16			3, 10, 17, 21, 50, 86	3050	---	452,55716	3	-	13								47,09383	66,64018	70,14894	
203710708	Hukuk Fakültesi (%50 Burslu)	4	TM-3	30			3, 10, 17, 21, 50, 86	28000	---	393,84565	-	-	-								47,09383	66,64018	70,14894	
203710717	Hukuk Fakültesi (%25 Burslu)	4	TM-3	32			3, 10, 17, 21, 50, 86	74500	---	353,55669	-	-	-								47,09383	66,64018	70,14894	
	İktisadi, İdari ve Sosyal Bilimler Fakültesi																							
203710108	Ekonomi (İngilizce) (Tam Burslu)	4	TM-1	4			3, 17, 21, 28, 50	39900	---	376,19328	1	4	-											
203710532	Ekonomi (İngilizce) (%50 Burslu)	4	TM-1	26			3, 17, 21, 28, 50		---		-	-	-											
203710126	İşletme (İngilizce) (Tam Burslu)	4	TM-1	6			3, 17, 21, 28, 50	48000	---	367,20562	3	-	5									62,89831	65,75719	
203710514	İşletme (İngilizce) (%50 Burslu)	4	TM-1	50			3, 17, 21, 28, 50	460000	---	216,77248	-	-	-									62,89831	65,75719	
203711115	Psikoloji (İngilizce) (Ücretli)	4	TM-3	20			17, 21, 28, 50	268000	---	276,63756	-	-	-											
203711124	Psikoloji (İngilizce) (Tam Burslu)	4	TM-3	8			3, 17, 21, 28, 50	13500	---	416,11284	-	2	3											
203711133	Psikoloji (İngilizce) (%50 Burslu)	4	TM-3	28			3, 17, 21, 28, 50	82000	---	348,77883	-	-	-											
203711142	Psikoloji (İngilizce) (%25 Burslu)	4	TM-3	19			3, 17, 21, 28, 50	171000	---	306,46935	-	-	-											
203710929	Siyaset Bilimi ve Kamu Yönetimi (İngilizce) (Tam Burslu)	4	TM-3	5			3, 17, 21, 28, 50	...	---	****	2	2	2											
203710938	Siyaset Bilimi ve Kamu Yönetimi (İngilizce) (%50 Burslu)	4	TM-3	25			3, 17, 21, 28, 50	...	---	****	-	-	-											
203710947	Siyaset Bilimi ve Kamu Yönetimi (İngilizce) (%25 Burslu)	4	TM-3	10			3, 17, 21, 28, 50	...	---	****	-	-	-											
203710171	Uluslararası İlişkiler (İngilizce) (Ücretli)	4	TM-3	5			17, 21, 28, 50	...	---	****	-	-	-									64,45749	72,84711	
203710189	Uluslararası İlişkiler (İngilizce) (Tam Burslu)	4	TM-3	5			3, 17, 21, 28, 50	...	---	****	3	2	1									64,45749	72,84711	
203710559	Uluslararası İlişkiler (İngilizce) (%50 Burslu)	4	TM-3	25			3, 17, 21, 28, 50	...	---	****	-	-	-									64,45749	72,84711	
203710568	Uluslararası İlişkiler (İngilizce) (%25 Burslu)	4	TM-3	15			3, 17, 21, 28, 50	...	---	****	-	-	-									64,45749	72,84711	
203710153	Uluslararası Ticaret ve Finans (İngilizce) (Ücretli)	4	TM-1	5			17, 21, 28, 50		---		-	-	-											
203710162	Uluslararası Ticaret ve Finans (İngilizce) (Tam Burslu)	4	TM-1	5			3, 17, 21, 28, 50	50000	---	365,13329	2	-	2											
203710577	Uluslararası Ticaret ve Finans (İngilizce) (%50 Burslu)	4	TM-1	35			3, 17, 21, 28, 50	406000	---	230,88335	-	-	-											
203710586	Uluslararası Ticaret ve Finans (İngilizce) (%25 Burslu)	4	TM-1	5			3, 17, 21, 28, 50		---		-	-	-											
	İletişim Fakültesi																							

TABLO-4. Merkezi Yerleştirme İle Öğrenci Alan Yükseköğretim Lisans Programları

PROGRAM KODU (1)	PROGRAM ADI (2)	ÖĞR. SÜRE (3)	PUAN TÜRÜ (4)	GENEL KONT. (5)	OK.BİR KONT. (6)	MEB (7)	ÖZEL KOŞUL VE AÇIKLAMALAR (8)	2015-ÖSYS 0,12BAŞARI SIRASI (9)	2015-ÖSYS EK PUANLI B.SIRA (10)	2015-ÖSYS EN KÜÇÜK PUAN (11)	P.DR. SAYI (12)	D..DR. SAYI (13)	Y.D.DR. SAYISI (14)	GRV (15)	AKREDİTE (16)	TUS TT1 (17)	TUS TT2 (18)	TUS KTP (19)	DUS (20)	AB AYP (21)	KPSS-1 (22)	KPSS-2 (23)	KPSS-3 (24)		
203711539	Görsel İletişim Tasarımı (İngilizce) (Ücretli)	4	TS-2	4			17, 21, 28, 50	...	---	----	-	-	-												
203711548	Görsel İletişim Tasarımı (İngilizce) (Tam Burslu)	4	TS-2	3			3, 17, 21, 28, 50	...	---	----	1	-	2												
203711557	Görsel İletişim Tasarımı (İngilizce) (%50 Burslu)	4	TS-2	15			3, 17, 21, 28, 50	...	---	----	-	-	-												
203711566	Görsel İletişim Tasarımı (İngilizce) (%25 Burslu)	4	TS-2	3			3, 17, 21, 28, 50	...	---	----	-	-	-												
203711503	Halkla İlişkiler ve Tanıtım (İngilizce) (Tam Burslu)	4	TS-2	5			3, 17, 21, 28, 50	...	---	----	1	-	2												
203711512	Halkla İlişkiler ve Tanıtım (İngilizce) (%50 Burslu)	4	TS-2	25			3, 17, 21, 28, 50	...	---	----	-	-	-												
203711521	Halkla İlişkiler ve Tanıtım (İngilizce) (%25 Burslu)	4	TS-2	5			3, 17, 21, 28, 50	...	---	----	-	-	-												
203711575	Radyo, Televizyon ve Sinema (İngilizce) (Ücretli)	4	TS-2	5			17, 21, 28, 50	...	---	----	-	-	-												
203711584	Radyo, Televizyon ve Sinema (İngilizce) (Tam Burslu)	4	TS-2	5			3, 17, 21, 28, 50	...	---	----	1	1	1												
203711593	Radyo, Televizyon ve Sinema (İngilizce) (%50 Burslu)	4	TS-2	24			3, 17, 21, 28, 50	...	---	----	-	-	-												
203711609	Radyo, Televizyon ve Sinema (İngilizce) (%25 Burslu)	4	TS-2	10			3, 17, 21, 28, 50	...	---	----	-	-	-												
203711618	Reklamcılık (İngilizce) (Tam Burslu)	4	TS-2	5			3, 17, 21, 28, 50	...	---	----	1	-	3												
203711627	Reklamcılık (İngilizce) (%50 Burslu)	4	TS-2	25			3, 17, 21, 28, 50	...	---	----	-	-	-												
203711636	Reklamcılık (İngilizce) (%25 Burslu)	4	TS-2	5			3, 17, 21, 28, 50	...	---	----	-	-	-												
203710735	Yeni Medya (İngilizce) (Tam Burslu)	4	TS-2	5			3, 17, 21, 28, 50	...	---	****	1	-	2												
203710762	Yeni Medya (İngilizce) (%50 Burslu)	4	TS-2	15			3, 17, 21, 28, 50	...	---	****	-	-	-												
203710771	Yeni Medya (İngilizce) (%25 Burslu)	4	TS-2	5			3, 17, 21, 28, 50	...	---	****	-	-	-												
	Mühendislik ve Doğa Bilimleri Fakültesi																								
203710286	Bilgisayar Mühendisliği (İngilizce) (Tam Burslu)	4	MF-4	6			3, 16, 17, 21, 28, 50	29300	---	404,52128	1	2	5								68,02121	79,77398			
203710674	Bilgisayar Mühendisliği (İngilizce) (%50 Burslu)	4	MF-4	50			3, 16, 17, 21, 28, 50	199000	---	242,99862	-	-	-								68,02121	79,77398			
203711169	Biyoformatik ve Genetik (İngilizce) (Tam Burslu)	4	MF-3	5			3, 17, 21, 28, 50	51800	---	371,58022	2	2	2												
203711178	Biyoformatik ve Genetik (İngilizce) (%50 Burslu)	4	MF-3	15			3, 17, 21, 28, 50	232000	---	232,26902	-	-	-												
203710302	Elektrik-Elektronik Mühendisliği (İngilizce) (Tam Burslu)	4	MF-4	6			3, 16, 17, 21, 28, 50	31400	---	400,39540	1	2	3												
203710683	Elektrik-Elektronik Mühendisliği (İngilizce) (%50 Burslu)	4	MF-4	50			3, 16, 17, 21, 28, 50	216000	---	235,65404	-	-	-												
203710311	Endüstri Mühendisliği (İngilizce) (Ücretli)	4	MF-4	5			16, 17, 21, 28, 50	176000	---	254,56532	-	-	-								68,18785	67,71247			
203710329	Endüstri Mühendisliği (İngilizce) (Tam Burslu)	4	MF-4	9			3, 16, 17, 21, 28, 50	30300	---	402,56563	1	2	3								68,18785	67,71247			
203710692	Endüstri Mühendisliği (İngilizce) (%50 Burslu)	4	MF-4	56			3, 16, 17, 21, 28, 50	144000	---	274,10649	-	-	-								68,18785	67,71247			

TABLE-4. Merkezi Yerleştirme İle Öğrenci Alan Yükseköğretim Lisans Programları

PROGRAM KODU (1)	PROGRAM ADI (2)	ÖGR. SÜRE (3)	PUAN TÜRÜ (4)	GENEL KONT. (5)	OK.BİR KONT. (6)	MEB (7)	ÖZEL KOŞUL VE AÇIKLAMALAR (8)	2015-ÖSYS 0,12BAŞARI SIRASI (9)	2015-ÖSYS EK PUANLI B.SIRA (10)	2015-ÖSYS EN KÜÇÜK PUAN (11)	P.DR. SAYI (12)	D..DR. SAYI (13)	Y.D.DR. SAYISI (14)	GRV (15)	AKREDİTE (16)	TUS TT1 (17)	TUS TT2 (18)	TUS KTP (19)	DUS (20)	AB AYP (21)	KPSS-1 (22)	KPSS-2 (23)	KPSS-3 (24)
203710798	Endüstri Mühendisliği (İngilizce) (%25 Burslu)	4	MF-4	24			3, 16, 17, 21, 28, 50	220000	---	233,97595	-	-	-								68,18785	67,71247	
203711487	Yönetim Bilişim Sistemleri (İngilizce) (Tam Burslu)	4	TM-1	5			3, 17, 21, 28, 50	38400	---	378,09385	3	1	3								55,37540	55,70320	
203711496	Yönetim Bilişim Sistemleri (İngilizce) (%50 Burslu)	4	TM-1	45			3, 17, 21, 28, 50	459000	---	217,25602	-	-	-								55,37540	55,70320	
Sanat ve Tasarım Fakültesi																							
203711363	Endüstri Ürünleri Tasarımı (İngilizce) (Tam Burslu)	4	MF-4	5			3, 17, 21, 28, 50	45300	---	376,32826	1	1	4								62,50785		
203711372	Endüstri Ürünleri Tasarımı (İngilizce) (%50 Burslu)	4	MF-4	15			3, 17, 21, 28, 50	240000	---	224,35806	-	-	-								62,50785		
203711399	İç Mimarlık ve Çevre Tasarımı (İngilizce) (Ücretli)	4	TM-1	17			17, 21, 28, 50	356000	---	240,67543	-	-	-								69,46273		
203711406	İç Mimarlık ve Çevre Tasarımı (İngilizce) (Tam Burslu)	4	TM-1	7			3, 17, 21, 28, 50	38300	---	378,21464	-	1	2								69,46273		
203711415	İç Mimarlık ve Çevre Tasarımı (İngilizce) (%50 Burslu)	4	TM-1	29			3, 17, 21, 28, 50	205000	---	278,57345	-	-	-								69,46273		
203711424	İç Mimarlık ve Çevre Tasarımı (İngilizce) (%25 Burslu)	4	TM-1	17			3, 17, 21, 28, 50	312000	---	249,93928	-	-	-								69,46273		
203711072	Mimarlık (İngilizce) (Ücretli)	4	MF-4	12			13, 17, 21, 28, 50	151000	---	269,35116	-	-	-										
203711081	Mimarlık (İngilizce) (Tam Burslu)	4	MF-4	6			3, 13, 17, 21, 28, 50	22900	---	417,89326	3	1	2										
203711099	Mimarlık (İngilizce) (%50 Burslu)	4	MF-4	26			3, 13, 17, 21, 28, 50	65200	---	347,65513	-	-	-										
203711106	Mimarlık (İngilizce) (%25 Burslu)	4	MF-4	16			3, 13, 17, 21, 28, 50	87600	---	321,66935	-	-	-										
Uygulamalı Bilimler Fakültesi																							
203711203	Bankacılık ve Sigortacılık (Tam Burslu)	4	TM-1	5			3, 50	159000	---	295,26822	-	-	3								68,29452	63,63086	
203711212	Bankacılık ve Sigortacılık (%50 Burslu)	4	TM-1	15			3, 50		---		-	-	-								68,29452	63,63086	
203711248	Gayrimenkul ve Varlık Değerleme (Tam Burslu)	4	TM-1	5			3, 50	238000	---	268,38232	-	-	3								52,89591		
203711257	Gayrimenkul ve Varlık Değerleme (%50 Burslu)	4	TM-1	15			3, 50		---		-	-	-								52,89591		
203711284	Muhasebe ve Finans Yönetimi (Tam Burslu)	4	TM-1	5			3, 50	203000	---	279,19220	1	-	2										
203711293	Muhasebe ve Finans Yönetimi (%50 Burslu)	4	TM-1	15			3, 50		---		-	-	-										
203711327	Uluslararası Ticaret ve Lojistik (Tam Burslu)	4	TM-1	5			3, 50	96600	---	327,56808	1	-	2								51,97049		
203711336	Uluslararası Ticaret ve Lojistik (%50 Burslu)	4	TM-1	25			3, 50	451000	---	220,51621	-	-	-								51,97049		
KAFKAS ÜNİVERSİTESİ (KARS)																							
Eğitim Fakültesi																							
105910013	Fen Bilgisi Öğretmenliği	4	MF-2	80	2		1	256000	21700	209,53817	1	-	10								66,38914	64,81069	62,56378
105910331	İlköğretim Matematik Öğretmenliği	4	MF-1	65	2	3	1, 75	124000	19300	290,78484	-	-	5										
105910022	Okul Öncesi Öğretmenliği	4	YGS-5	60	2		1	179000	34400	334,00000	-	-	3								69,11889	70,03626	
105910288	Rehberlik ve Psikolojik Danışmanlık	4	TM-3	100	3	8	75	46600	---	374,69024	-	1	2								70,27917	70,17100	67,06676
105930168	Rehberlik ve Psikolojik Danışmanlık (İÖ)	4	TM-3	100	3		2	48400	---	373,03364	-	-	-								70,27917	70,17100	67,06676

TABLE-4. Merkezi Yerleştirme İle Öğrenci Alan Yükseköğretim Lisans Programları

PROGRAM KODU (1)	PROGRAM ADI (2)	ÖGR. SÜRE (3)	PUAN TÜRÜ (4)	GENEL KONT. (5)	OK.BİR KONT. (6)	MEB (7)	ÖZEL KOŞUL VE AÇIKLAMALAR (8)	2015-ÖSYS 0,12BAŞARI SIRASI (9)	2015-ÖSYS EK PUANLI B.SIRA (10)	2015-ÖSYS EN KÜÇÜK PUAN (11)	P.DR. SAYI (12)	D..DR. SAYI (13)	Y.D.DR. SAYISI (14)	GRV (15)	AKREDİTE (16)	TUS TT1 (17)	TUS TT2 (18)	TUS KTP (19)	DUS (20)	AB AYP (21)	KPSS-1 (22)	KPSS-2 (23)	KPSS-3 (24)	
105910031	Sınıf Öğretmenliği	4	TM-2	90	3		1	125000	21100	316,89537	-	-	5									72,71624	69,53353	66,92468
105910049	Sosyal Bilgiler Öğretmenliği	4	TS-1	60	2		1	63400	6610	339,94009	1	-	4									68,55790	64,80093	65,78187
105910058	Türkçe Öğretmenliği	4	TS-2	80	2		1	35400	5060	371,47387	-	1	5									70,21699	64,04295	66,83735
	Fen-Edebiyat Fakültesi																							
105910401	Arap Dili ve Edebiyatı	4	DİL-3	60	2		1	40200	5920	310,99520	-	-	3											
105930202	Arap Dili ve Edebiyatı (İÖ)	4	DİL-3	60	2		1, 2	44400	6470	301,98137	-	-	-											
105910349	Arkeoloji	4	TM-3	30	1			482000	---	229,35485	-	-	3											
105930186	Arkeoloji (İÖ)	4	TM-3	30	1		2	505000	---	223,47684	-	-	-											
105910067	Azerbaycan Türkçesi ve Edebiyatı	4	TS-2	45	2			239000	---	275,37140	-	-	3	*										
105910101	Gürcü Dili ve Edebiyatı	4	DİL-3	25	1			72500	---	231,69923	1	-	2	*								61,68430	65,86365	57,22225
105910119	İngiliz Dili ve Edebiyatı (İngilizce)	4	DİL-1	60	2		15, 17, 28	26000	---	297,99380	-	2	2									60,85127	66,06123	55,87721
105930123	İngiliz Dili ve Edebiyatı (İngilizce) (İÖ)	4	DİL-1	60	2		2, 15, 17, 28	28500	---	287,73363	-	-	-									60,85127	66,06123	55,87721
105910419	Moleküler Biyoloji ve Genetik	4	MF-3	30	1				---		1	-	2											
105910304	Mütercim-Tercümanlık (Türkçe/İngilizce/Fransızca)	4	DİL-1	45	2		17, 175	33500	---	268,84480	-	-	4	*										
105910146	Rus Dili ve Edebiyatı	4	DİL-3	55	2		17, 115	58100	---	272,69477	1	2	2									59,72364	66,60262	44,25124
105910155	Tarih	4	TS-2	70	2			175000	---	295,20479	1	1	7									63,63522	62,36935	59,72789
105930114	Tarih (İÖ)	4	TS-2	70	2		2	208000	---	284,65409	-	-	-									63,63522	62,36935	59,72789
105910164	Türk Dili ve Edebiyatı	4	TS-2	60	2			101000	---	325,59358	-	2	3									67,19095	66,33715	64,91856
105930105	Türk Dili ve Edebiyatı (İÖ)	4	TS-2	60	2		2	130000	---	312,58789	-	-	-									67,19095	66,33715	64,91856
	İktisadi ve İdari Bilimler Fakültesi																							
105910173	İktisat	4	TM-1	80	2			463000	---	214,05946	1	1	2									61,52328	59,69274	
105910182	İşletme	4	TM-1	90	3				---		1	5	9									60,85725	59,79254	59,36318
105910191	Siyaset Bilimi ve Kamu Yönetimi	4	TM-3	70	2		46	---	---	---	-	1	4									66,36209	63,03623	
105930098	Siyaset Bilimi ve Kamu Yönetimi (İÖ)	4	TM-3	70	2		2, 46	---	---	---	-	-	-									66,36209	63,03623	
105910385	Uluslararası Ticaret ve Lojistik	4	TM-1	50	2			401000	---	231,86946	-	-	5											
	İlahiyat Fakültesi																							
105910322	İlahiyat	4	YGS-4	160	4		1	233000	60900	321,48783	-	1	11											
105930177	İlahiyat (İÖ)	4	YGS-4	120	3		1, 2	250000	64800	318,05979	-	-	-											
	Mühendislik-Mimarlık Fakültesi																							
105910358	Makine Mühendisliği	4	MF-4	50	2		16	216000	---	235,44826	-	-	4											
105930195	Makine Mühendisliği (İÖ)	4	MF-4	50	2		2, 16	229000	---	230,22884	-	-	-											
	Sağlık Bilimleri Fakültesi																							
105910428	Ebelik	4	MF-3	40	1		38, 78	---	---	---	-	-	4											
105910437	Hemşirelik	4	MF-3	160	4		38	---	---	---	-	1	7											
105910207	Tıp Fakültesi	6	MF-3	70	2		5	15500	---	441,20149	15	2	70			44,72454		44,77937						
105910216	Veteriner Fakültesi	5	MF-3	105	3		46	163000	---	265,35380	37	11	25				31,67311					56,97205	62,96572	
	KAHRAMANMARAŞ SUTÇU İMAM ÜNİVERSİTESİ																							
	Eğitim Fakültesi																							
106010391	Fen Bilgisi Öğretmenliği	4	MF-2	50	2		1, 46	198000	21500	246,11093	-	3	1									61,21585	62,60349	56,37682
106010407	Sınıf Öğretmenliği	4	TM-2	55	2		1, 46	91500	18100	336,19804	-	-	3									74,44130	66,89447	71,16028
106010452	Türkçe Öğretmenliği	4	TS-2	60	2		1	---	---	---	-	-	4											
	Fen-Edebiyat Fakültesi																							
106010443	Arkeoloji	4	TM-3	30	1		46	417000	---	242,92530	-	-	3											
106010037	Biyoloji	4	MF-2	15	1		46	206000	---	242,24617	5	4	5									63,51846	62,70440	60,48675
106010046	Coğrafya	4	TS-1	70	2		46	67000	---	337,47292	2	2	3									66,46922	63,32136	64,01186
106030023	Coğrafya (İÖ)	4	TS-1	70	2		2, 46	98900	---	319,64644	-	-	-									66,46922	63,32136	64,01186
106010073	Matematik	4	MF-1	30	1		46	236000	---	230,20723	1	3	5									69,52358	67,70974	61,46432

TABLE-4. Merkezi Yerleştirme İle Öğrenci Alan Yükseköğretim Lisans Programları

PROGRAM KODU (1)	PROGRAM ADI (2)	ÖGR. SÜRE (3)	PUAN TÜRÜ (4)	GENEL KONT. (5)	OK.BİR KONT. (6)	MEB (7)	ÖZEL KOŞUL VE AÇIKLAMALAR (8)	2015-ÖSYS 0,12BAŞARI SIRASI (9)	2015-ÖSYS EK PUANLI B.SIRA (10)	2015-ÖSYS EN KÜÇÜK PUAN (11)	P.DR. SAYI (12)	D..DR. SAYI (13)	Y.D.DR. SAYISI (14)	GRV (15)	AKREDİTE (16)	TUS TT1 (17)	TUS TT2 (18)	TUS KTP (19)	DUS (20)	AB AYP (21)	KPSS-1 (22)	KPSS-2 (23)	KPSS-3 (24)	
106010082	Tarih	4	TS-2	100	3		46	140000	---	308,46474	6	2	10									66,47193	63,61707	63,88920
106030068	Tarih (İÖ)	4	TS-2	100	3		2, 46	196000	---	288,45592	-	-	-									66,47193	63,61707	63,88920
106010091	Türk Dili ve Edebiyatı	4	TS-2	70	2		46	79600	---	337,11328	-	-	5									67,69644	65,95968	65,57030
106030077	Türk Dili ve Edebiyatı (İÖ)	4	TS-2	70	2		2, 46	112000	---	320,40862	-	-	-									67,69644	65,95968	65,57030
	İktisadi ve İdari Bilimler Fakültesi																							
106010107	İktisat	4	TM-1	100	3		46	364000	---	239,02666	2	2	4									63,33987	61,75429	
106030086	İktisat (İÖ)	4	TM-1	100	3		2, 46	433000	---	225,32244	-	-	-									63,33987	61,75429	
106010116	İşletme	4	TM-1	90	3		46	378000	---	236,20053	2	6	4									64,46522	63,55510	59,04125
106030095	İşletme (İÖ)	4	TM-1	90	3		2, 46	442000	---	223,12382	-	-	-									64,46522	63,55510	59,04125
106010125	Kamu Yönetimi	4	TM-3	100	3		46	---	---	----	2	3	2									66,66911	63,94268	61,14156
106030102	Kamu Yönetimi (İÖ)	4	TM-3	100	3		2, 46	---	---	----	-	-	-									66,66911	63,94268	61,14156
106010434	Sağlık Yönetimi	4	TM-1	70	2		46	171000	---	290,41057	-	1	3											
106030192	Sağlık Yönetimi (İÖ)	4	TM-1	70	2		2, 46	198000	---	280,67300	-	-	-											
106010373	Siyaset Bilimi ve Uluslararası İlişkiler	4	TM-3	70	2		46	---	---	----	-	-	3	*								64,67139	62,05631	
106010461	Uluslararası Ticaret ve Lojistik	4	TM-1	60	2		46	---	---	----	-	2	1											
	İlahiyat Fakültesi																							
106010425	İlahiyat	4	YGS-4	180	5		1, 17, 121, 708	135000	38500	345,77179	9	4	19									61,46809	63,66750	58,00482
106030183	İlahiyat (İÖ)	4	YGS-4	120	3		1, 2, 17, 121, 708	193000	52000	330,10205	-	-	-									61,46809	63,66750	58,00482
	Mühendislik-Mimarlık Fakültesi																							
106010479	Bilgisayar Mühendisliği	4	MF-4	40	1		16, 46	---	---	----	-	1	2	*										
106010364	Çevre Mühendisliği	4	MF-4	55	2		16, 46	---	---	----	1	2	3									67,17129		
106010143	Elektrik-Elektronik Mühendisliği	4	MF-4	60	2		16, 46	147000	---	271,96544	2	4	2									72,91975	71,23996	
106030111	Elektrik-Elektronik Mühendisliği (İÖ)	4	MF-4	60	2		2, 16, 46	177000	---	254,22128	-	-	-									72,91975	71,23996	
106010197	Gıda Mühendisliği	4	MF-4	55	2		16, 46	223000	---	232,46804	1	1	5									69,49604	70,53864	
106010267	İnşaat Mühendisliği	4	MF-4	60	2		16, 46	107000	---	302,58804	2	2	1									68,78611	67,38691	
106030156	İnşaat Mühendisliği (İÖ)	4	MF-4	60	2		2, 16, 46	133000	---	281,81714	-	-	-									68,78611	67,38691	
106010355	Makine Mühendisliği	4	MF-4	60	2		16, 46	183000	---	250,95104	-	1	5									65,53552	65,84307	
106030165	Makine Mühendisliği (İÖ)	4	MF-4	60	2		2, 16, 46	202000	---	241,90531	-	-	-									65,53552	65,84307	
106010152	Tekstil Mühendisliği	4	MF-4	20	1		16, 46, 172	---	---	----	-	4	5									63,10929	63,36491	
	Orman Fakültesi																							
106010179	Orman Mühendisliği	4	MF-4	30	1		46	---	---	----	3	2	10									63,93692	64,00415	
106010382	Peyzaj Mimarlığı	4	MF-4	20	1		46	---	---	----	1	1	3											
106010188	Tıp Fakültesi	6	MF-3	100	3		5, 46	13000	---	448,01923	36	29	78			46,68574		46,91718						
	Ziraat Fakültesi																							
106010285	Bahçe Bitkileri	4	MF-2	35	1		46	---	---	----	8	1	1									58,49480	57,65993	
106010294	Bitki Koruma	4	MF-2	35	1		46	226000	---	233,33298	4	2	4									66,66622	64,10162	
106010301	Tarım Ekonomisi	4	TM-1	35	1		46	313000	---	249,62016	1	2	1									63,89969		
106010319	Tarla Bitkileri	4	MF-3	35	1		46	257000	---	219,88626	7	-	5									60,01138	57,71881	
	Kahramanmaraş Sağlık Yüksekokulu																							
106010249	Ebelik	4	YGS-2	55	2		1, 38, 46, 78	180000	30900	304,87060	-	1	2	*								62,45691	62,18270	
106010258	Hemşirelik	4	YGS-2	75	2		1, 38, 46	128000	22800	333,68741	-	2	2									64,48796	65,27716	54,80857
	Elbistan Teknoloji Fakültesi																							
106010488	Enerji Sistemleri Mühendisliği	4	MF-4	32	1		16	---	---	----	-	-	4											
106010497	Enerji Sistemleri Mühendisliği (M.T.O.K.)	4	MF-4	8	1		16, 40, 53	---	---	----	-	-	-											
	KARABÜK ÜNİVERSİTESİ																							
	Edebiyat Fakültesi																							
106110424	Arkeoloji	4	TM-3	60	2		46	460000	---	234,02953	1	-	2									62,20220		
106110372	Coğrafya	4	TS-1	75	2		46	78800	---	330,31373	-	3	4									63,66780	65,13903	59,85905

TABLE-4. Merkezi Yerleştirme İle Öğrenci Alan Yükseköğretim Lisans Programları

PROGRAM KODU (1)	PROGRAM ADI (2)	ÖGR. SÜRE (3)	PUAN TÜRÜ (4)	GENEL KONT. (5)	OK.BİR KONT. (6)	MEB (7)	ÖZEL KOŞUL VE AÇIKLAMALAR (8)	2015-ÖSYS 0,12BAŞARI SIRASI (9)	2015-ÖSYS EK PUANLI B.SIRA (10)	2015-ÖSYS EN KÜÇÜK PUAN (11)	P.DR. SAYI (12)	D..DR. SAYI (13)	Y.D.DR. SAYISI (14)	GRV (15)	AKREDİTE (16)	TUS TT1 (17)	TUS TT2 (18)	TUS KTP (19)	DUS (20)	AB AYP (21)	KPSS-1 (22)	KPSS-2 (23)	KPSS-3 (24)	
106130279	Coğrafya (İÖ)	4	TS-1	75	2		2, 46	95900	---	321,10102	-	-	-								63,66780	65,13903	59,85905	
106110663	Felsefe	4	TM-3	70	2		46	323000	---	263,03461	-	1	3											
106130419	Felsefe (İÖ)	4	TM-3	70	2		2, 46	384000	---	249,66452	-	-	-											
106110212	İngiliz Dili ve Edebiyatı	4	DİL-1	70	2		17, 21, 77	20100	---	324,85845	1	1	2								58,39367	64,38177	53,81565	
106130137	İngiliz Dili ve Edebiyatı (İÖ)	4	DİL-1	70	2		2, 17, 21, 77	22900	---	311,31690	-	-	-								58,39367	64,38177	53,81565	
106110178	Sanat Tarihi	4	TS-2	70	2		46	210000	---	283,85563	-	2	3								57,17267	56,24780		
106130304	Sanat Tarihi (İÖ)	4	TS-2	70	2		2, 46	233000	---	277,13888	-	-	-								57,17267	56,24780		
106110363	Sosyoloji	4	TM-3	60	2		46	206000	---	294,36313	-	-	5								60,12306	61,43504		
106130252	Sosyoloji (İÖ)	4	TM-3	60	2		2, 46	254000	---	280,36375	-	-	-								60,12306	61,43504		
106110169	Tarih	4	TS-2	70	2		46	151000	---	304,11195	2	3	7								61,26958	61,41486	57,03959	
106130128	Tarih (İÖ)	4	TS-2	70	2		2, 46	183000	---	292,52121	-	-	-								61,26958	61,41486	57,03959	
106110151	Türk Dili ve Edebiyatı	4	TS-2	70	2		46	89800	---	331,29036	-	1	6								63,47598	64,03595	59,99178	
106130261	Türk Dili ve Edebiyatı (İÖ)	4	TS-2	70	2		2, 46	122000	---	315,71639	-	-	-								63,47598	64,03595	59,99178	
	Fen Fakültesi																							
106110106	Kimya	4	MF-2	15	1		46	---	---	---	-	-	5											
106110284	Matematik	4	MF-1	30	1		46	248000	---	224,31779	-	2	5								60,63661	58,33072	53,38177	
	İktisadi ve İdari Bilimler Fakültesi																							
106110557	İktisat	4	TM-1	70	2		46	363000	---	239,24917	-	-	5											
106130358	İktisat (İÖ)	4	TM-1	70	2		2, 46	414000	---	229,29103	-	-	-											
106110778	Siyaset Bilimi ve Kamu Yönetimi	4	TM-3	70	2		46	---	---	----	2	2	4											
106130525	Siyaset Bilimi ve Kamu Yönetimi (İÖ)	4	TM-3	70	2		2, 46	---	---	----	-	-	-											
106110751	Sosyal Hizmet	4	TM-3	70	2		46	53700	---	368,69627	1	1	1											
106110512	Uluslararası İlişkiler	4	TM-3	70	2		46	---	---	----	-	-	8								54,60839			
106130367	Uluslararası İlişkiler (İÖ)	4	TM-3	70	2		2, 46	---	---	----	-	-	-								54,60839			
	İlahiyat Fakültesi																							
106110733	İlahiyat	4	YGS-4	100	3		1, 108	158000	43900	339,01401	1	1	18											
106130507	İlahiyat (İÖ)	4	YGS-4	100	3		1, 2, 108	210000	55900	326,26008	-	-	-											
	İşletme Fakültesi																							
106110769	Aktüerya ve Risk Yönetimi	4	TM-1	60	2		46	291000	---	254,63792	1	2	4											
106110796	Girişimcilik	4	TM-1	60	2		46	454000	---	219,36603	-	-	4											
106130534	Girişimcilik (İÖ)	4	TM-1	50	2		2, 46	---	---	---	-	-	-											
106110803	Halkla İlişkiler ve Tanıtım	4	TS-2	60	2		46	---	---	----	-	1	3											
106110354	İşletme	4	TM-1	85	3		46	410000	---	229,97717	1	2	9								60,69647	60,07753		
106130243	İşletme (İÖ)	4	TM-1	85	3		2, 46	449000	---	221,03992	-	-	-								60,69647	60,07753		
106110742	Uluslararası İşletmecilik	4	TM-1	60	2		46	374000	---	237,06758	-	-	4											
106130516	Uluslararası İşletmecilik (İÖ)	4	TM-1	60	2		2, 46	415000	---	229,08859	-	-	-											
	Mühendislik Fakültesi																							
106110142	Bilgisayar Mühendisliği	4	MF-4	60	2		16, 17, 21, 86	148000	---	271,55980	1	2	11								70,40936	70,92570		
106130067	Bilgisayar Mühendisliği (İÖ)	4	MF-4	60	2		2, 16, 17, 21, 86	168000	---	259,13195	-	-	-								70,40936	70,92570		
106110257	Bilgisayar Mühendisliği (İngilizce)	4	MF-4	60	2		16, 17, 21, 28	131000	---	283,11102	-	-	-								70,40936	70,92570		
106110593	Biyomedikal Mühendisliği	4	MF-4	60	2		16, 17, 21, 86	115000	---	295,71766	-	1	4											
106110539	Çevre Mühendisliği	4	MF-4	60	2		16, 46	242000	---	223,65906	1	1	5											
106110275	Elektrik-Elektronik Mühendisliği	4	MF-4	60	2		16, 17, 21, 86	134000	---	281,03038	4	3	7								72,83657			
106130101	Elektrik-Elektronik Mühendisliği (İÖ)	4	MF-4	60	2		2, 16, 17, 21, 86	161000	---	263,00552	-	-	-								72,83657			
106110381	Elektrik-Elektronik Mühendisliği (İngilizce)	4	MF-4	60	2		16, 17, 21, 28	116000	---	294,96167	-	-	-								72,83657			
106110196	Endüstri Mühendisliği	4	MF-4	60	2		16, 46	134000	---	281,11595	-	1	5								63,82411	69,87494		
106130094	Endüstri Mühendisliği (İÖ)	4	MF-4	60	2		2, 16, 46	160000	---	263,65123	-	-	-								63,82411	69,87494		
106110609	İnşaat Mühendisliği	4	MF-4	60	2		16, 46	107000	---	302,79453	1	1	4											

TABLO-4. Merkezi Yerleştirme İle Öğrenci Alan Yükseköğretim Lisans Programları

PROGRAM KODU (1)	PROGRAM ADI (2)	ÖGR. SÜRE (3)	PUAN TÜRÜ (4)	GENEL KONT. (5)	OK.BİR KONT. (6)	MEB (7)	ÖZEL KOŞUL VE AÇIKLAMALAR (8)	2015-ÖSYS 0,12BAŞARI SIRASI (9)	2015-ÖSYS EK PUANLI B.SIRA (10)	2015-ÖSYS EN KÜÇÜK PUAN (11)	P.DR. SAYI (12)	D..DR. SAYI (13)	Y.D.DR. SAYISI (14)	GRV (15)	AKREDİTE (16)	TUS TT1 (17)	TUS TT2 (18)	TUS KTP (19)	DUS (20)	AB AYP (21)	KPSS-1 (22)	KPSS-2 (23)	KPSS-3 (24)		
106130376	İnşaat Mühendisliği (İÖ)	4	MF-4	60	2		2, 16, 46	123000	---	289,18076	-	-	-												
106110115	Makine Mühendisliği	4	MF-4	60	2		16, 17, 21, 86	150000	---	270,21669	5	8	12									65,09197	63,53524		
106130076	Makine Mühendisliği (İÖ)	4	MF-4	60	2		2, 16, 17, 21, 86	170000	---	258,13974	-	-	-									65,09197	63,53524		
106110266	Makine Mühendisliği (İngilizce)	4	MF-4	60	2		16, 17, 21, 28	138000	---	277,98612	-	-	-									65,09197	63,53524		
106110521	Mekatronik Mühendisliği	4	MF-4	60	2		16, 46	148000	---	271,33847	-	2	5									61,34683	57,66727		
106130331	Mekatronik Mühendisliği (İÖ)	4	MF-4	60	2		2, 16, 46	179000	---	253,28350	-	-	-									61,34683	57,66727		
106110124	Metalurji ve Malzeme Mühendisliği	4	MF-4	60	2		16, 46	209000	---	238,68133	3	2	8									61,96497	58,44130		
106130085	Metalurji ve Malzeme Mühendisliği (İÖ)	4	MF-4	60	2		2, 16, 46	230000	---	229,62685	-	-	-									61,96497	58,44130		
106110187	Otomotiv Mühendisliği	4	MF-4	60	2		16, 17, 21, 86	173000	---	256,32658	5	8	12									73,56678	73,75880		
106110812	Otomotiv Mühendisliği (KKTC Uyrıklı)	4	MF-4	1			16, 17, 21, 86, 90	---	---	---	-	-	-												
106130119	Otomotiv Mühendisliği (İÖ)	4	MF-4	60	2		2, 16, 17, 21, 86	197000	---	244,05800	-	-	-									73,56678	73,75880		
106110433	Raylı Sistemler Mühendisliği	4	MF-4	60	2		16, 46	145000	---	273,01702	5	8	12												
106130313	Raylı Sistemler Mühendisliği (İÖ)	4	MF-4	60	2		2, 16, 46	165000	---	260,63176	-	-	-												
106110821	Raylı Sistemler Mühendisliği (KKTC Uyrıklı)	4	MF-4	1			16, 46, 90	---	---	---	-	-	-												
106110681	Raylı Sistemler Mühendisliği (İngilizce)	4	MF-4	60	2		16, 17, 21, 28	146000	---	272,87839	-	-	-												
106110699	Tıp Mühendisliği	4	MF-4	15	1		16, 17, 21, 86	83700	---	325,70148	2	1	2												
106110839	Tıp Mühendisliği (KKTC Uyrıklı)	4	MF-4	1			16, 17, 21, 86, 90	---	---	---	-	-	-												
106110706	Ulaştırma Mühendisliği	4	MF-4	50	2		16, 46	232000	---	228,48419	1	1	4												
	Teknoloji Fakültesi																								
106110636	Endüstriyel Tasarım Mühendisliği	4	MF-4	56	2		16, 46	208000	---	238,97437	4	2	3												
106110645	Endüstriyel Tasarım Mühendisliği (M.T.O.K.)	4	MF-4	14	1		16, 40, 46, 53	251000	---	202,23897	-	-	-												
106110293	Enerji Sistemleri Mühendisliği	4	MF-4	56	2		16, 46	184000	---	250,81791	3	2	5									61,42078	61,33455		
106130182	Enerji Sistemleri Mühendisliği (İÖ)	4	MF-4	56	2		2, 16, 46	209000	---	238,84237	-	-	-									61,42078	61,33455		
106110309	Enerji Sistemleri Mühendisliği (M.T.O.K.)	4	MF-4	14	1		16, 40, 46, 53	221000	---	233,29187	-	-	-									61,42078	61,33455		
106130191	Enerji Sistemleri Mühendisliği (M.T.O.K.) (İÖ)	4	MF-4	14	1		2, 16, 40, 46, 53	236000	---	226,64302	-	-	-									61,42078	61,33455		
106110318	İmalat Mühendisliği	4	MF-4	65	2		16, 46	240000	---	224,37632	6	3	2									62,51645	63,80220		
106110327	İmalat Mühendisliği (M.T.O.K.)	4	MF-4	16	1		16, 40, 46, 53	---	---	---	-	-	-									62,51645	63,80220		
106110336	Mekatronik Mühendisliği	4	MF-4	48	2		16, 46	174000	---	256,05237	1	2	4									61,34683	57,66727		
106130225	Mekatronik Mühendisliği (İÖ)	4	MF-4	48	2		2, 16, 46	189000	---	247,95766	-	-	-									61,34683	57,66727		
106110345	Mekatronik Mühendisliği (M.T.O.K.)	4	MF-4	12	1		16, 40, 46, 53	197000	---	244,00146	-	-	-									61,34683	57,66727		
106130234	Mekatronik Mühendisliği (M.T.O.K.) (İÖ)	4	MF-4	12	1		2, 16, 40, 46, 53	212000	---	237,10616	-	-	-									61,34683	57,66727		
106110415	Tıp Fakültesi	6	MF-3	60	2		5, 46	14000	---	445,30710	26	6	49												
	Hasan Doğan Beden Eğitimi ve Spor Yüksekokulu																								
106110503	Spor Yöneticiliği	4	YGS-5	60	2		1, 46	373000	52800	294,27998	-	-	3									59,78604	58,95059		
106130482	Spor Yöneticiliği (İÖ)	4	YGS-5	60	2		1, 2, 46	455000	59100	283,38203	-	-	-									59,78604	58,95059		
	Sağlık Yüksekokulu																								
106110627	Çocuk Gelişimi	4	YGS-5	80	2		1, 46	152000	31000	342,79067	-	2	1												
106130491	Çocuk Gelişimi (İÖ)	4	YGS-5	80	2		1, 2, 46	179000	34500	333,94212	-	-	-												

TABLO-4. Merkezi Yerleştirme İle Öğrenci Alan Yükseköğretim Lisans Programları

PROGRAM KODU (1)	PROGRAM ADI (2)	ÖGR. SÜRE (3)	PUAN TÜRÜ (4)	GENEL KONT. (5)	OK.BİR KONT. (6)	MEB (7)	ÖZEL KOŞUL VE AÇIKLAMALAR (8)	2015-ÖSYS 0,12BAŞARI SIRASI (9)	2015-ÖSYS EK PUANLI B.SIRA (10)	2015-ÖSYS EN KÜÇÜK PUAN (11)	P.DR. SAYI (12)	D..DR. SAYI (13)	Y.D.DR. SAYISI (14)	GRV (15)	AKREDİTE (16)	TUS TT1 (17)	TUS TT2 (18)	TUS KTP (19)	DUS (20)	AB AYP (21)	KPSS-1 (22)	KPSS-2 (23)	KPSS-3 (24)	
106110575	Ebelik	4	YGS-2	80	2		1, 38, 46, 78	191000	32700	299,97018	1	-	2											
106110548	Fizyoterapi ve Rehabilitasyon	4	YGS-2	90	3		1, 46	37800	7850	422,11731	1	-	3									71,51343		
106130394	Fizyoterapi ve Rehabilitasyon (İÖ)	4	YGS-2	60	2		1, 2, 46	40900	8450	417,86492	-	-	-									71,51343		
106110399	Hemşirelik	4	YGS-2	55	2		1, 38, 46	141000	24800	325,65848	1	-	5									62,33872		
	Safranbolu Fethi Toker Güzel Sanatlar ve Tasarım Fakültesi																							
106110618	Endüstri Ürünleri Tasarımı	4	MF-4	50	2		46, 266	251000	---	204,05112	-	-	3											
106110081	Mimarlık	4	MF-4	70	2		13, 46, 266	50200	---	368,51300	1	1	4									76,28330	74,26924	
	Safranbolu Turizm Fakültesi																							
106110724	Turizm İşletmeciliği	4	TM-1	70	2		46	440000	---	223,49040	1	-	3											
106130473	Turizm İşletmeciliği (İÖ)	4	TM-1	60	2		2, 46		---		-	-	-											
	KARADENİZ TEKNİK ÜNİVERSİTESİ (TRABZON)																							
106210017	Diş Hekimliği Fakültesi	5	MF-3	90	3			18300	---	434,19918	4	11	10						48,96849					
106210811	Eczacılık Fakültesi	5	MF-3	60	2		11	30700	---	407,55362	3	3	6											
	Edebiyat Fakültesi																							
106210186	İngiliz Dili ve Edebiyatı (İngilizce)	4	DİL-1	70	2		15, 17, 28	15700	---	349,39702	-	1	7									62,14472	69,81045	61,54552
106230357	İngiliz Dili ve Edebiyatı (İngilizce) (İÖ)	4	DİL-1	70	2		2, 15, 17, 28	20100	---	325,02579	-	-	-									62,14472	69,81045	61,54552
106211042	Rus Dili ve Edebiyatı (Rusça)	4	DİL-3	20	1		17, 115, 272	29100	---	336,15106	-	-	3											
106210908	Sosyoloji	4	TM-3	45	2			139000	---	319,25449	-	3	3									63,99649		
106210211	Tarih	4	TS-2	80	2			103000	---	324,42006	7	4	6									66,41176	63,42210	64,84201
106230093	Tarih (İÖ)	4	TS-2	80	2		2	136000	---	310,00350	-	-	-									66,41176	63,42210	64,84201
106210229	Türk Dili ve Edebiyatı	4	TS-2	70	2			55500	---	353,16595	3	-	5									68,17174	65,92495	66,82106
106230233	Türk Dili ve Edebiyatı (İÖ)	4	TS-2	70	2		2	84200	---	334,41025	-	-	-									68,17174	65,92495	66,82106
	Fatih Eğitim Fakültesi																							
106210026	Bilgisayar ve Öğretim Teknolojileri Öğretmenliği	4	YGS-1	60	2		1, 46	269000	10400	279,60955	1	1	8									70,42223	68,66263	66,71254
106210035	Biyoloji Öğretmenliği	4	MF-2	20	1		1	216000	21600	237,64527	2	3	-									68,73393	67,64267	69,60486
106210044	Fen Bilgisi Öğretmenliği	4	MF-2	90	3		1	195000	21500	247,46255	2	4	5									68,91770	67,96643	66,59710
106210062	İlköğretim Matematik Öğretmenliği	4	MF-1	90	3	7	1, 75	73900	13400	338,42333	-	1	2									74,79811	72,50944	67,14726
106210998	İngilizce Öğretmenliği	4	DİL-1	40	1	7	1, 15, 17, 75	9340	1010	391,50660	-	-	3	*								61,21554	72,82673	59,09148
106210089	Kimya Öğretmenliği	4	YGS-2	20	1		1	252000	42100	278,69394	1	2	1									70,30040	68,78458	68,41079
106210098	Matematik Öğretmenliği	4	MF-1	20	1		1	68200	12500	345,24579	2	-	2									78,74195	74,17106	72,84956
106210105	Okul Öncesi Öğretmenliği	4	YGS-5	90	3		1	128000	27800	351,58454	-	-	5									70,30551	67,47365	71,25427
106211087	Özel Eğitim Öğretmenliği	4	YGS-4	120	3	38	1, 75, 80	---	---	---	-	-	4											
106210114	Rehberlik ve Psikolojik Danışmanlık	4	TM-3	70	2	6	46, 75	34500	---	386,37330	2	1	3									74,33324	71,64058	72,84005
106230303	Rehberlik ve Psikolojik Danışmanlık (İÖ)	4	TM-3	70	2		2	40900	---	379,98132	-	-	-									74,33324	71,64058	72,84005
106210123	Sınıf Öğretmenliği	4	TM-2	90	3		1	88300	17800	338,35423	1	4	5									72,62326	69,40490	67,15737
106210132	Sosyal Bilgiler Öğretmenliği	4	TS-1	90	3		1	53600	6250	346,99800	-	1	5									68,44791	65,63769	66,31292
106210141	Türkçe Öğretmenliği	4	TS-2	70	2		1	20800	3790	390,56064	2	2	-									70,79175	67,63677	67,84945
	Fen Fakültesi																							
106210168	Biyoloji	4	MF-2	15	1		46	232000	---	230,60306	15	3	-		FEDEK							65,73473	66,64656	64,39449
106210238	İstatistik ve Bilgisayar Bilimleri	4	MF-1	50	2			254000	---	219,37072	1	1	4									68,82001	68,42828	
106210195	Kimya	4	MF-2	15	1		46	240000	---	227,39697	22	10	1									66,12508	66,18578	63,69123
106210202	Matematik	4	MF-1	100	3		46	233000	---	231,37673	9	4	11									71,88470	70,15524	65,02603
106210777	Hukuk Fakültesi	4	TM-3	250	7		10	24600	---	398,10877	-	2	6							54,07419	74,27614	70,62256		
	İktisadi ve İdari Bilimler Fakültesi																							

TABLO-4. Merkezi Yerleştirme İle Öğrenci Alan Yükseköğretim Lisans Programları

PROGRAM KODU (1)	PROGRAM ADI (2)	ÖGR. SÜRE (3)	PUAN TÜRÜ (4)	GENEL KONT. (5)	OK.BİR KONT. (6)	MEB (7)	ÖZEL KOŞUL VE AÇIKLAMALAR (8)	2015-ÖSYS 0,12BAŞARI SIRASI (9)	2015-ÖSYS EK PUANLI B.SIRA (10)	2015-ÖSYS EN KÜÇÜK PUAN (11)	P.DR. SAYI (12)	D..DR. SAYI (13)	Y.D.DR. SAYISI (14)	GRV (15)	AKREDİTE (16)	TUS TT1 (17)	TUS TT2 (18)	TUS KTP (19)	DUS (20)	AB AYP (21)	KPSS-1 (22)	KPSS-2 (23)	KPSS-3 (24)
106210247	Çalışma Ekonomisi ve Endüstri İlişkileri	4	TM-1	80	2			272000	---	259,42639	2	1	5								65,00265	62,66496	
106230215	Çalışma Ekonomisi ve Endüstri İlişkileri (İÖ)	4	TM-1	80	2		2	346000	---	242,61008	-	-	-								65,00265	62,66496	
106210256	Ekonometri	4	TM-1	80	2			357000	---	240,33160	4	2	2								66,07439	63,41926	
106230206	Ekonometri (İÖ)	4	TM-1	80	2		2	406000	---	230,77482	-	-	-								66,07439	63,41926	
106210265	İktisat	4	TM-1	180	5			290000	---	255,01366	11	1	8								65,00779	63,07126	
106230109	İktisat (İÖ)	4	TM-1	180	5		2	372000	---	237,37414	-	-	-								65,00779	63,07126	
106210274	İşletme	4	TM-1	180	5			318000	---	248,62556	11	12	2								65,41981	63,70523	80,07475
106230118	İşletme (İÖ)	4	TM-1	180	5		2	392000	---	233,58666	-	-	-								65,41981	63,70523	80,07475
106210283	Kamu Yönetimi	4	TM-3	80	2		46	---	---	----	5	1	5								68,57413	66,14555	57,80474
106230224	Kamu Yönetimi (İÖ)	4	TM-3	80	2		2	---	---	----	-	-	-								68,57413	66,14555	57,80474
106210292	Maliye	4	TM-1	180	5			212000	---	276,05454	3	3	4								65,68005	62,55264	
106230127	Maliye (İÖ)	4	TM-1	180	5		2	284000	---	256,29478	-	-	-								65,68005	62,55264	
106210308	Uluslararası İlişkiler	4	TM-3	80	2		15, 17, 86	---	---	----	4	1	6								69,27947	68,23177	68,32470
106230199	Uluslararası İlişkiler (İÖ)	4	TM-3	80	2		2	---	---	----	-	-	-								69,27947	68,23177	68,32470
106210838	İlahiyat Fakültesi	4	YGS-4	160	4		1, 17, 121, 708	123000	35400	349,87106	-	-	19								63,28940		61,23379
106230375	İlahiyat Fakültesi (İÖ)	4	YGS-4	80	2		1, 2, 17, 121, 708	176000	47900	334,39976	-	-	-								63,28940		61,23379
	İletişim Fakültesi																						
106210883	Gazetecilik	4	TS-2	45	2		46	---	---	----	-	-	5										
106210317	Halkla İlişkiler ve Reklamcılık	4	TS-2	60	2		46	---	---	----	1	3	-								66,69875	66,09461	
	Mimarlık Fakültesi																						
106210326	İç Mimarlık	4	MF-4	60	2			85800	---	323,43400	-	4	5								67,38666	63,92909	
106210335	Mimarlık	4	MF-4	100	3		13, 46	37800	---	388,85373	6	9	16								69,03573	71,59557	
106210344	Şehir ve Bölge Planlama	4	MF-4	60	2			142000	---	275,58719	-	3	6								75,07918	72,35875	
	Mühendislik Fakültesi																						
106210353	Bilgisayar Mühendisliği	4	MF-4	80	2		15, 16, 17, 86	83600	---	325,76158	2	1	7		MÜDEK						77,32206	77,31664	
106230242	Bilgisayar Mühendisliği (İÖ)	4	MF-4	80	2		2, 16	115000	---	295,93040	-	-	-		MÜDEK						77,32206	77,31664	
106210362	Elektrik-Elektronik Mühendisliği	4	MF-4	100	3		15, 16, 17, 86	68800	---	343,06042	5	5	12		MÜDEK						74,45234	74,47874	
106230251	Elektrik-Elektronik Mühendisliği (İÖ)	4	MF-4	100	3		2, 16	96300	---	312,80480	-	-	-		MÜDEK						74,45234	74,47874	
106210829	Endüstri Mühendisliği	4	MF-4	60	2		16	73700	---	337,12737	1	2	-										
106210795	Harita Mühendisliği	4	MF-4	90	3		16	102000	---	307,03541	8	6	10		MÜDEK						70,60433	69,15989	
106230366	Harita Mühendisliği (İÖ)	4	MF-4	90	3		2, 16	129000	---	284,93320	-	-	-		MÜDEK						70,60433	69,15989	
106211006	Harita Mühendisliği (KKTC Uyrulu)	4	MF-4	1			16, 90	---	---	----	-	-	-								70,60433	69,15989	
106210371	İnşaat Mühendisliği	4	MF-4	120	3		16	66200	---	346,32193	10	13	11		MÜDEK						72,39189	72,63694	
106211069	İnşaat Mühendisliği (İngilizce)	4	MF-4	40	1		15, 16, 17, 28	---	---	----	-	-	-										
106210398	Jeofizik Mühendisliği	4	MF-4	10	1		16	---	---	----	4	2	3										
106210405	Jeoloji Mühendisliği	4	MF-4	30	1		16	244000	---	222,15901	15	6	6		MÜDEK						63,62339	66,75137	56,11855
106210414	Maden Mühendisliği	4	MF-4	40	1		15, 16, 17, 86	236000	---	226,82324	5	4	7		MÜDEK						64,88728	70,32328	
106210423	Makine Mühendisliği	4	MF-4	120	3		15, 16, 17, 86	101000	---	308,30638	14	9	6		MÜDEK						72,51801	74,50578	
106230154	Makine Mühendisliği (İÖ)	4	MF-4	120	3		2, 16	128000	---	285,78657	-	-	-		MÜDEK						72,51801	74,50578	
106210432	Metalurji ve Malzeme Mühendisliği	4	MF-4	60	2		16	171000	---	257,77792	3	3	4		MÜDEK						69,37407	69,08327	
	Orman Fakültesi																						
106210441	Orman Endüstrisi Mühendisliği	4	MF-4	15	1			---	---	----	16	2	8		MÜDEK						60,10848	63,79211	
106210459	Orman Mühendisliği	4	MF-4	85	3		46, 238	242000	---	223,32974	21	4	10		MÜDEK						64,63636	64,85809	
106210468	Peyzaj Mimarlığı	4	MF-4	60	2			207000	---	239,42659	2	3	9								64,23870	59,29466	
106211033	Peyzaj Mimarlığı (KKTC Uyrulu)	4	MF-4	1			90	---	---	----	-	-	-								64,23870	59,29466	

TABLO-4. Merkezi Yerleştirme İle Öğrenci Alan Yükseköğretim Lisans Programları

PROGRAM KODU (1)	PROGRAM ADI (2)	ÖGR. SÜRE (3)	PUAN TÜRÜ (4)	GENEL KONT. (5)	OK.BİR KONT. (6)	MEB (7)	ÖZEL KOŞUL VE AÇIKLAMALAR (8)	2015-ÖSYS 0,12BAŞARI SIRASI (9)	2015-ÖSYS EK PUANLI B.SIRA (10)	2015-ÖSYS EN KÜÇÜK PUAN (11)	P.DR. SAYI (12)	D..DR. SAYI (13)	Y.D.DR. SAYISI (14)	GRV (15)	AKREDİTE (16)	TUS TT1 (17)	TUS TT2 (18)	TUS KTP (19)	DUS (20)	AB AYP (21)	KPSS-1 (22)	KPSS-2 (23)	KPSS-3 (24)	
106210917	Yaban Hayatı Ekolojisi ve Yönetimi	4	MF-2	20	1				---		1	2	-											
	Sağlık Bilimleri Fakültesi																							
106210892	Hemşirelik	4	MF-3	160	4		38	104000	---	309,42564	-	6	5								62,78489	63,03776		
106211051	Sağlık Yönetimi	4	TM-1	50	2			151000	---	298,91235	-	-	3											
106210502	Tip Fakültesi	6	MF-3	200	5		5, 15, 17, 86	12500	---	449,45071	118	48	60		TEPDAD	47,55300		47,74752						
	Of Teknoloji Fakültesi																							
106210926	Enerji Sistemleri Mühendisliği	4	MF-4	34	1		16	156000	---	266,13400	-	2	3											
106210935	Enerji Sistemleri Mühendisliği (M.T.O.K.)	4	MF-4	8	1		16, 40, 53	207000	---	239,42745	-	-	-											
106211015	Enerji Sistemleri Mühendisliği (KKTC Uyruklu)	4	MF-4	1			16, 90	163000	---	262,08770	-	-	-											
106210865	İnşaat Mühendisliği	4	MF-4	55	2		16	102000	---	307,69720	-	2	4								72,39189	72,63694		
106210874	İnşaat Mühendisliği (M.T.O.K.)	4	MF-4	14	1		16, 40, 53	212000	---	237,13375	-	-	-								72,39189	72,63694		
106210971	Yazılım Mühendisliği	4	MF-4	48	2		16	121000	---	291,15704	-	1	5											
106210989	Yazılım Mühendisliği (M.T.O.K.)	4	MF-4	12	1		16, 40, 53	168000	---	259,07583	-	-	-											
106211024	Yazılım Mühendisliği (KKTC Uyruklu)	4	MF-4	1			16, 90	137000	---	278,60205	-	-	-											
	Sürmene Deniz Bilimleri Fakültesi																							
106210477	Balıkçılık Teknolojisi Mühendisliği	4	MF-2	10	1		32, 46	...	---	----	4	4	3											
106210486	Deniz Ulaştırma İşletme Mühendisliği	4	MF-4	80	2		15, 16, 17, 32, 86, 140, 141	131000	---	282,82986	1	1	2								73,74704	72,05547		
106211078	Deniz Ulaştırma İşletme Mühendisliği (KKTC Uyruklu)	4	MF-4	2			15, 16, 17, 32, 86, 90, 140, 141	...	---	----	-	-	-											
106210495	Gemi İnşaatı ve Gemi Makineleri Mühendisliği	4	MF-4	50	2		16, 32	98600	---	310,61518	2	1	3								73,03091	70,34786		
	KARAMANOĞLU MEHMETBEY ÜNİVERSİTESİ (KARAMAN)																							
	Edebiyat Fakültesi																							
106310149	Arkeoloji	4	TM-3	50	2		46	478000	---	230,07967	-	-	4											
106310176	Felsefe	4	TM-3	55	2		46	342000	---	258,72518	1	-	2											
106330126	Felsefe (İÖ)	4	TM-3	55	2		2, 46	392000	---	247,92305	-	-	-											
106310104	Sosyoloji	4	TM-3	60	2		46	215000	---	291,79824	-	2	3											
106310061	Tarih	4	TS-2	60	2		46	152000	---	303,72434	-	2	4								60,28984	60,60207		
106330047	Tarih (İÖ)	4	TS-2	60	2		2, 46	199000	---	287,23131	-	-	-								61,83749	60,88464	57,27134	
106310088	Türk Dili ve Edebiyatı	4	TS-2	60	2		46	89500	---	331,43984	1	2	8								64,59806	61,42458	62,31313	
106330056	Türk Dili ve Edebiyatı (İÖ)	4	TS-2	60	2		2, 46	128000	---	313,18154	-	-	-								64,59806	61,42458	62,31313	
	Eğitim Fakültesi																							
106310219	Sınıf Öğretmenliği	4	TM-2	60	2		1	...	---	----	1	-	3											
	İktisadi ve İdari Bilimler Fakültesi																							
106310016	İktisat	4	TM-1	110	3		46	407000	---	230,73633	-	1	5								62,64175	61,24827		
106330011	İktisat (İÖ)	4	TM-1	110	3		2, 46	454000	---	219,36162	-	-	-								62,64175	61,24827		
106310025	İşletme	4	TM-1	110	3		46	429000	---	226,12218	1	1	5								62,29948	61,07397		
106330029	İşletme (İÖ)	4	TM-1	110	3		2, 46	461000	---	215,66315	-	-	-								62,29948	61,07397		
106310167	Siyaset Bilimi ve Kamu Yönetimi	4	TM-3	120	3		46	...	---	****	1	1	5								59,82393	58,88495		
106330117	Siyaset Bilimi ve Kamu Yönetimi (İÖ)	4	TM-3	120	3		2, 46	...	---	****	-	-	-								59,82393	58,88495		
	İslami İlimler Fakültesi																							
106310194	İslami İlimler	4	YGS-4	80	2		1, 17, 121, 708	151000	42300	340,91087	-	1	7											

TABLE-4. Merkezi Yerleştirme İle Öğrenci Alan Yükseköğretim Lisans Programları

PROGRAM KODU (1)	PROGRAM ADI (2)	ÖGR. SÜRE (3)	PUAN TÜRÜ (4)	GENEL KONT. (5)	OK.BİR KONT. (6)	MEB (7)	ÖZEL KOŞUL VE AÇIKLAMALAR (8)	2015-ÖSYS 0,12BAŞARI SIRASI (9)	2015-ÖSYS EK PUANLI B.SIRA (10)	2015-ÖSYS EN KÜÇÜK PUAN (11)	P.DR. SAYI (12)	D..DR. SAYI (13)	Y.D.DR. SAYISI (14)	GRV (15)	AKREDİTE (16)	TUS TT1 (17)	TUS TT2 (18)	TUS KTP (19)	DUS (20)	AB AYP (21)	KPSS-1 (22)	KPSS-2 (23)	KPSS-3 (24)	
106330135	İslami İlimler (İÖ)	4	YGS-4	50	2		1, 2, 17, 121, 708	212000	56300	325,88667	-	-	-											
	Kamil Özdağ Fen Fakültesi																							
106310113	Matematik	4	MF-1	25	1		46	251000	---	221,87087	-	2	3								58,97050	59,13971	50,24327	
	Mühendislik Fakültesi																							
106310158	Biyomühendislik	4	MF-4	50	2		16, 46	250000	---	208,98211	1	3	4											
106310185	Elektrik-Elektronik Mühendisliği	4	MF-4	60	2		16, 46	178000	---	253,68147	-	-	4											
106310131	Enerji Sistemleri Mühendisliği	4	MF-4	60	2		16, 46	215000	---	236,07272	-	-	5											
106310122	Gıda Mühendisliği	4	MF-4	60	2		16, 46	235000	---	227,07006	-	-	6								59,35005	56,77675		
106310201	İnşaat Mühendisliği	4	MF-4	60	2		16, 46	---	---	---	-	1	2											
	Sağlık Bilimleri Fakültesi																							
106310228	Hemşirelik	4	MF-3	90	3		38, 46	---	---	---	1	1	3											
	KASTAMONU ÜNİVERSİTESİ																							
	Eğitim Fakültesi																							
106410254	Bilgisayar ve Öğretim Teknolojileri Öğretmenliği	4	YGS-1	40	1		1, 4	320000	16200	267,15086	-	1	2											
106410015	Fen Bilgisi Öğretmenliği	4	MF-2	90	3		1, 4	229000	21600	232,01694	1	4	6								67,99114	65,46275	63,87023	
106410024	İlköğretim Matematik Öğretmenliği	4	MF-1	70	2	4	1, 4, 75	88000	15400	322,89817	1	3	4								75,53791	73,52178	66,12408	
106410033	Okul Öncesi Öğretmenliği	4	YGS-5	70	2		1, 4	157000	31700	340,85350	-	2	4								69,91363	69,44968	55,70536	
106430037	Okul Öncesi Öğretmenliği (İÖ)	4	YGS-5	70	2		1, 2, 4	179000	34400	334,01488	-	-	-								69,91363	69,44968	55,70536	
106410421	Rehberlik ve Psikolojik Danışmanlık	4	TM-3	40	1	3	4, 75	---	---	---	-	1	3											
106410042	Sınıf Öğretmenliği	4	TM-2	90	3		1, 4	111000	19900	324,77116	1	1	3								73,96996	69,90009	69,09999	
106410051	Sosyal Bilgiler Öğretmenliği	4	TS-1	90	3		1, 4	70400	6810	335,29658	1	2	6								68,47441	65,27623	65,84934	
106410069	Türkçe Öğretmenliği	4	TS-2	90	3		1, 4	31900	4800	375,39171	1	-	3								70,36298	67,74207	66,85812	
	Fen-Edebiyat Fakültesi																							
106410369	Bilgi ve Belge Yönetimi	4	TM-3	50	2		4	164000	---	309,00798	1	-	2											
106410378	Coğrafya	4	TS-1	50	2		4	76900	---	331,42133	-	-	4											
106410351	Çağdaş Türk Lehçeleri ve Edebiyatları	4	TS-2	50	2		4	153000	---	303,09469	-	-	3	*										
106410148	Felsefe	4	TM-3	60	2		4	333000	---	260,90228	1	-	5								62,32791	61,87497	66,75949	
106430107	Felsefe (İÖ)	4	TM-3	60	2		2, 4	383000	---	249,93250	-	-	-								62,32791	61,87497	66,75949	
106410184	Matematik	4	MF-1	25	1		4	249000	---	223,60058	1	-	5											
106410087	Tarih	4	TS-2	60	2		4	146000	---	305,99429	-	2	8								65,71907	61,71245	63,75101	
106430091	Tarih (İÖ)	4	TS-2	60	2		2, 4	200000	---	287,03168	-	-	-								65,71907	61,71245	63,75101	
106410281	Türk Dili ve Edebiyatı	4	TS-2	50	2		4	85400	---	333,68833	1	-	7											
106430204	Türk Dili ve Edebiyatı (İÖ)	4	TS-2	50	2		2, 4	115000	---	318,70462	-	-	-											
	İktisadi ve İdari Bilimler Fakültesi																							
106410439	Bankacılık ve Finans	4	TM-1	60	2		4	---	---	---	1	1	1											
106430267	Bankacılık ve Finans (İÖ)	4	TM-1	60	2		2, 4	---	---	---	-	-	-											
106410236	İktisat	4	TM-1	85	3		46	386000	---	234,60752	-	1	4								57,08366	61,41809		
106430152	İktisat (İÖ)	4	TM-1	85	3		2, 46	449000	---	221,00610	-	-	-								57,08366	61,41809		
106410166	İşletme	4	TM-1	80	2		4	417000	---	228,55705	3	1	3								57,38421	58,78566		
106430116	İşletme (İÖ)	4	TM-1	80	2		2, 4	456000	---	218,75442	-	-	-								57,38421	58,78566		
106410299	Siyaset Bilimi ve Kamu Yönetimi	4	TM-3	75	2		46	---	---	----	-	3	2											
106430213	Siyaset Bilimi ve Kamu Yönetimi (İÖ)	4	TM-3	75	2		2, 46	---	---	----	-	-	-											
	İlahiyat Fakültesi																							
106410272	İlahiyat	4	YGS-4	120	3		1, 108	177000	48300	334,03332	2	2	7								62,45763		63,56828	
106430197	İlahiyat (İÖ)	4	YGS-4	80	2		1, 2, 108	199000	53500	328,69137	-	-	-								62,45763		63,56828	
	İletişim Fakültesi																							
106410218	Gazetecilik	4	TS-2	55	2		4	---	---	----	-	1	3								58,35887			

TABLO-4. Merkezi Yerleştirme İle Öğrenci Alan Yükseköğretim Lisans Programları

PROGRAM KODU (1)	PROGRAM ADI (2)	ÖGR. SÜRE (3)	PUAN TÜRÜ (4)	GENEL KONT. (5)	OK.BİR KONT. (6)	MEB (7)	ÖZEL KOŞUL VE AÇIKLAMALAR (8)	2015-ÖSYS 0,12BAŞARI SIRASI (9)	2015-ÖSYS EK PUANLI B.SIRA (10)	2015-ÖSYS EN KÜÇÜK PUAN (11)	P.DR. SAYI (12)	D..DR. SAYI (13)	Y.D.DR. SAYISI (14)	GRV (15)	AKREDİTE (16)	TUS TT1 (17)	TUS TT2 (18)	TUS KTP (19)	DUS (20)	AB AYP (21)	KPSS-1 (22)	KPSS-2 (23)	KPSS-3 (24)	
106430125	Gazetecilik (İÖ)	4	TS-2	55	2		2, 4	...	---	****	-	-	-								58,35887			
106410227	Halkla İlişkiler ve Reklamcılık	4	TS-2	55	2		4	...	---	****	-	-	3	*										
106430134	Halkla İlişkiler ve Reklamcılık (İÖ)	4	TS-2	55	2		2, 4	...	---	****	-	-	-											
106410306	Radio, Televizyon ve Sinema	4	TS-2	50	2		46	...	---	****	-	-	4											
106430222	Radio, Televizyon ve Sinema (İÖ)	4	TS-2	50	2		2, 46	...	---	****	-	-	-											
	Mühendislik ve Mimarlık Fakültesi																							
106410315	Bilgisayar Mühendisliği	4	MF-4	40	1		4, 16	156000	---	265,97079	-	-	3	*										
106410475	Biyomedikal Mühendisliği	4	MF-4	40	1		4, 16	...	---	----	1	-	3											
106410324	Çevre Mühendisliği	4	MF-4	50	2		4, 16	...	---	----	1	-	5											
106410333	Genetik ve Biyomühendislik	4	MF-3	50	2		4, 16	192000	---	250,21600	3	2	5											
106410412	Gıda Mühendisliği	4	MF-4	60	2		4, 16	...	---	----	1	-	2											
106410466	İnşaat Mühendisliği	4	MF-4	40	1		4, 16	...	---	----	-	1	2											
106410387	Makine Mühendisliği	4	MF-4	50	2		4, 16	186000	---	249,40093	-	-	4											
106430249	Makine Mühendisliği (İÖ)	4	MF-4	50	2		2, 4, 16	202000	---	241,87296	-	-	-											
106410193	Peyzaj Mimarlığı	4	MF-4	40	1		46	...	---	----	-	-	4											
	Orman Fakültesi																							
106410096	Orman Mühendisliği	4	MF-4	25	1		4	...	---	----	5	1	11								63,04784	61,47457		
	Sağlık Bilimleri Fakültesi																							
106410448	Beslenme ve Diyetetik	4	MF-3	60	2		38, 46	...	---	----	-	-	4											
106410457	Hemşirelik	4	MF-3	90	3		4, 38	...	---	----	-	-	4											
	Turizm Fakültesi																							
106410396	Turizm Rehberliği	4	DİL-1	50	2		46	39700	---	249,54205	-	-	3	*										
106410403	Turizm ve Otel İşletmeciliği	4	TM-1	50	2		46	...	---	----	-	1	2	*							59,14102	56,20612		
	KIRIKKALE ÜNİVERSİTESİ																							
106610013	Dış Hekimliği Fakültesi	5	MF-3	80	2			18500	---	433,80661	7	10	18						48,26757					
	Eğitim Fakültesi																							
106610252	Bilgisayar ve Öğretim Teknolojileri Öğretmenliği	4	YGS-1	50	2		1	298000	13500	272,26860	-	1	2								71,43487	70,83982		
106610022	Fen Bilgisi Öğretmenliği	4	MF-2	80	2		1	205000	21600	242,82267	2	1	5								67,42440	64,94165	64,49670	
106610534	İlköğretim Matematik Öğretmenliği	4	MF-1	40	1	1	1, 75	...	---	----	1	1	1											
106610437	Okul Öncesi Öğretmenliği	4	YGS-5	50	2		1	132000	28300	350,23745	-	-	3											
106610358	Rehberlik ve Psikolojik Danışmanlık	4	TM-3	80	2	7	75	35400	---	385,41033	-	5	1								74,08619	69,55768	69,81627	
106630283	Rehberlik ve Psikolojik Danışmanlık (İÖ)	4	TM-3	80	2		2	41600	---	379,29074	-	-	-								74,08619	69,55768	69,81627	
106610031	Sınıf Öğretmenliği	4	TM-2	80	2		1	100000	18900	330,94876	-	2	3								73,67151	68,81782	69,29298	
106610446	Sosyal Bilgiler Öğretmenliği	4	TS-1	50	2		1	60000	6490	342,30652	-	1	3											
106610049	Türkçe Öğretmenliği	4	TS-2	55	2		1	26000	4280	382,84996	-	3	2								70,83534	69,51355	68,46501	
	Fen-Edebiyat Fakültesi																							
106610491	Aktüerya	4	MF-1	30	1			...	---	----	-	-	3											
106610331	Felsefe	4	TM-3	60	2			312000	---	265,73413	-	1	4								60,37525	59,87869	49,54540	
106630256	Felsefe (İÖ)	4	TM-3	60	2		2	363000	---	254,23509	-	-	-								60,37525	59,87869	49,54540	
106610076	İstatistik	4	MF-1	30	1			...	---	----	1	1	5								62,59391	62,39013		
106610455	İstatistik (KKTC Uyraklı)	4	MF-1	1			90	...	---	----	-	-	-								62,59391	62,39013		
106610094	Matematik	4	MF-1	40	1			231000	---	232,20212	4	6	5								71,97030	68,95564	64,09076	
106610349	Mütercim-Tercümanlık (Arapça)	4	DİL-3	40	1		17, 121	35300	---	321,52459	1	-	3											
106630274	Mütercim-Tercümanlık (Arapça) (İÖ)	4	DİL-3	40	1		2, 17, 121	43200	---	304,66370	-	-	-											
106610367	Mütercim-Tercümanlık (Farsça)	4	DİL-3	40	1		17, 910	53100	---	283,86485	1	-	2								51,13899			
106610101	Mütercim-Tercümanlık (Fransızca)	4	DİL-1	40	1		17, 127, 129	37100	---	257,05350	1	-	3	*										

TABLO-4. Merkezi Yerleştirme İle Öğrenci Alan Yükseköğretim Lisans Programları

PROGRAM KODU (1)	PROGRAM ADI (2)	ÖGR. SÜRE (3)	PUAN TÜRÜ (4)	GENEL KONT. (5)	OK.BİR KONT. (6)	MEB (7)	ÖZEL KOŞUL VE AÇIKLAMALAR (8)	2015-ÖSYS 0,12BAŞARI SIRASI (9)	2015-ÖSYS EK PUANLI B.SIRA (10)	2015-ÖSYS EN KÜÇÜK PUAN (11)	P.DR. SAYI (12)	D.DR. SAYI (13)	Y.D.DR. SAYISI (14)	GRV (15)	AKREDİTE (16)	TUS TT1 (17)	TUS TT2 (18)	TUS KTP (19)	DUS (20)	AB AYP (21)	KPSS-1 (22)	KPSS-2 (23)	KPSS-3 (24)	
106630229	Mütercim-Tercümanlık (Fransızca) (İÖ)	4	DİL-1	40	1		2, 17, 127, 129	...	---	----	-	-	-											
106610376	Mütercim-Tercümanlık (İngilizce)	4	DİL-1	45	2		17, 21	15300	---	351,72067	-	-	4											
106610119	Sosyoloji	4	TM-3	70	2			165000	---	308,77223	1	2	5									65,64041	63,75890	63,96263
106630211	Sosyoloji (İÖ)	4	TM-3	70	2		2	241000	---	283,89712	-	-	-									65,64041	63,75890	63,96263
106610128	Tarih	4	TS-2	70	2			123000	---	315,13935	2	1	10									65,95238	62,86824	63,20388
106630062	Tarih (İÖ)	4	TS-2	70	2		2	167000	---	298,16070	-	-	-									65,95238	62,86824	63,20388
106610137	Türk Dili ve Edebiyatı	4	TS-2	70	2			68000	---	344,39624	4	3	5									67,93753	66,19340	66,35210
106630071	Türk Dili ve Edebiyatı (İÖ)	4	TS-2	70	2		2	110000	---	321,19876	-	-	-									67,93753	66,19340	66,35210
	Güzel Sanatlar Fakültesi																							
106610507	İç Mimarlık ve Çevre Tasarımı	4	TM-1	50	2			98300	---	326,46958	-	1	2											
106610146	Hukuk Fakültesi	4	TM-3	170	5		10	22600	---	400,77263	5	4	12								55,23775	74,42253	70,23981	69,84727
106630247	Hukuk Fakültesi (İÖ)	4	TM-3	170	5		2, 10	27100	---	394,93902	-	-	-								55,23775	74,42253	70,23981	69,84727
	İktisadi ve İdari Bilimler Fakültesi																							
106610394	Ekonometri	4	TM-1	50	2			338000	---	244,27233	2	1	2									62,54651		
106630308	Ekonometri (İÖ)	4	TM-1	50	2		2	411000	---	229,88908	-	-	-									62,54651		
106610155	İktisat	4	TM-1	85	3			269000	---	260,05823	2	3	6									65,09990	62,75335	
106630089	İktisat (İÖ)	4	TM-1	85	3		2	362000	---	239,49385	-	-	-									65,09990	62,75335	
106610164	İşletme	4	TM-1	85	3			307000	---	251,00033	3	5	10									64,94375	63,63683	
106630098	İşletme (İÖ)	4	TM-1	85	3		2	394000	---	233,07964	-	-	-									64,94375	63,63683	
106610428	Maliye	4	TM-1	50	2			163000	---	293,52965	-	-	3											
106630326	Maliye (İÖ)	4	TM-1	50	2		2	204000	---	278,82984	-	-	-											
106610173	Siyaset Bilimi ve Kamu Yönetimi	4	TM-3	85	3			...	---	****	2	4	6									68,23801	65,16739	
106630105	Siyaset Bilimi ve Kamu Yönetimi (İÖ)	4	TM-3	85	3		2	...	---	****	-	-	-									68,23801	65,16739	
106610182	Uluslararası İlişkiler	4	TM-3	85	3			...	---	****	3	2	4									67,43337	65,56544	
106630114	Uluslararası İlişkiler (İÖ)	4	TM-3	85	3		2	...	---	****	-	-	-									67,43337	65,56544	
	İslami İlimler Fakültesi																							
106610516	İslami İlimler	4	YGS-4	70	2		1	158000	43800	339,07413	-	1	11											
	Mühendislik Fakültesi																							
106610279	Bilgisayar Mühendisliği	4	MF-4	60	2		16	112000	---	298,53618	2	-	4									72,57835	71,03618	
106630292	Bilgisayar Mühendisliği (İÖ)	4	MF-4	60	2		2, 16	153000	---	268,12107	-	-	-									72,57835	71,03618	
106610401	Biyomühendislik	4	MF-4	50	2		16	220000	---	233,91685	1	2	2											
106610191	Elektrik-Elektronik Mühendisliği	4	MF-4	70	2		16	95000	---	314,12098	2	2	7									73,07059	72,17640	
106630123	Elektrik-Elektronik Mühendisliği (İÖ)	4	MF-4	70	2		2, 16	127000	---	285,83419	-	-	-									73,07059	72,17640	
106610207	Endüstri Mühendisliği	4	MF-4	60	2		16	128000	---	285,34277	1	4	3									72,71952	71,53039	
106630195	Endüstri Mühendisliği (İÖ)	4	MF-4	60	2		2, 16	158000	---	265,23974	-	-	-									72,71952	71,53039	
106610216	İnşaat Mühendisliği	4	MF-4	60	2		16	85300	---	323,93428	3	3	4									72,04146	71,98929	
106630186	İnşaat Mühendisliği (İÖ)	4	MF-4	60	2		2, 16	103000	---	306,61017	-	-	-									72,04146	71,98929	
106610225	Makine Mühendisliği	4	MF-4	70	2		16	132000	---	282,16578	3	-	6									70,92353	71,98209	
106630177	Makine Mühendisliği (İÖ)	4	MF-4	70	2		2, 16	154000	---	267,13105	-	-	-									70,92353	71,98209	
106610385	Metalurji ve Malzeme Mühendisliği	4	MF-4	50	2		16	206000	---	240,03430	1	2	5											
106630317	Metalurji ve Malzeme Mühendisliği (İÖ)	4	MF-4	50	2		2, 16	227000	---	230,70078	-	-	-											
	Sağlık Bilimleri Fakültesi																							
106610419	Beslenme ve Diyetetik	4	MF-3	60	2			36300	---	397,36665	-	1	2									75,21020		
106610322	Çocuk Gelişimi	4	TM-3	55	2			61500	---	362,58051	-	1	3									67,61011	64,27677	
106610304	Fizyoterapi ve Rehabilitasyon	4	MF-3	75	2			29200	---	410,69772	1	-	3									86,53293	78,78693	
106610297	Hemşirelik	4	MF-3	90	3		38	107000	---	306,62937	1	-	3									65,83208	65,02474	
106610313	Sağlık Yönetimi	4	TM-1	60	2			164000	---	293,17040	-	-	5	*								66,92292	64,44790	

TABLO-4. Merkezi Yerleştirme İle Öğrenci Alan Yükseköğretim Lisans Programları

PROGRAM KODU (1)	PROGRAM ADI (2)	ÖGR. SÜRE (3)	PUAN TÜRÜ (4)	GENEL KONT. (5)	OK.BİR KONT. (6)	MEB (7)	ÖZEL KOŞUL VE AÇIKLAMALAR (8)	2015-ÖSYS 0,12BAŞARI SIRASI (9)	2015-ÖSYS EK PUANLI B.SIRA (10)	2015-ÖSYS EN KÜÇÜK PUAN (11)	P.DR. SAYI (12)	D..DR. SAYI (13)	Y.D.DR. SAYISI (14)	GRV (15)	AKREDİTE (16)	TUS TT1 (17)	TUS TT2 (18)	TUS KTP (19)	DUS (20)	AB AYP (21)	KPSS-1 (22)	KPSS-2 (23)	KPSS-3 (24)	
106610482	Sosyal Hizmet	4	TM-3	50	2			52400	---	369,79855	-	2	1											
	Spor Bilimleri Fakültesi																							
106610525	Spor Yöneticiliği	4	TM-3	60	2			293000	---	270,20178	-	-	4								61,88791	63,27321	70,43317	
106610234	Tıp Fakültesi	6	MF-3	125	4		5	12200	---	450,50656	46	23	68			47,31142		47,21377						
106610243	Veteriner Fakültesi	5	MF-3	100	3			131000	---	287,19196	19	16	12				46,04639				61,92221	65,28254		
	KIRKLARELİ ÜNİVERSİTESİ																							
	Fen-Edebiyat Fakültesi																							
106710287	Çağdaş Türk Lehçeleri ve Edebiyatları	4	TS-2	50	2			157000	---	301,90598	-	1	5											
106710048	Felsefe	4	TM-3	60	2			334000	---	260,51882	2	-	5								61,42430	60,79369	48,69275	
106730025	Felsefe (İÖ)	4	TM-3	60	2		2	378000	---	251,08514	-	-	-								61,42430	60,79369	48,69275	
106710199	Matematik	4	MF-1	30	1			251000	---	222,57529	-	-	5											
106710357	Mütercim-Tercümanlık (İngilizce)	4	DİL-1	30	1		17, 21	16300	---	345,85952	-	-	4											
106710181	Sosyoloji	4	TM-3	60	2			200000	---	296,35572	-	1	3								70,09660			
106730097	Sosyoloji (İÖ)	4	TM-3	60	2		2	248000	---	281,99322	-	-	-								70,09660			
106710057	Tarih	4	TS-2	65	2			149000	---	304,56747	-	1	13								61,72674	61,98088	56,50832	
106730034	Tarih (İÖ)	4	TS-2	65	2		2	187000	---	291,10749	-	-	-								61,72674	61,98088	56,50832	
106710084	Türk Dili ve Edebiyatı	4	TS-2	60	2			85100	---	333,89267	-	2	6								64,19329	62,14691	61,97712	
106730016	Türk Dili ve Edebiyatı (İÖ)	4	TS-2	60	2		2	125000	---	314,37139	-	-	-								64,19329	62,14691	61,97712	
	İktisadi ve İdari Bilimler Fakültesi																							
106710172	Çalışma Ekonomisi ve Endüstri İlişkileri	4	TM-1	60	2			339000	---	244,21730	1	-	5								55,15556			
106730088	Çalışma Ekonomisi ve Endüstri İlişkileri (İÖ)	4	TM-1	60	2		2	376000	---	236,57693	-	-	-								55,15556			
106710066	İktisat	4	TM-1	60	2			357000	---	240,50618	1	3	8								60,79722	59,54077		
106730043	İktisat (İÖ)	4	TM-1	60	2		2	399000	---	232,28284	-	-	-								60,79722	59,54077		
106710075	İşletme	4	TM-1	60	2			377000	---	236,52082	1	1	5								61,69415	61,78327		
106730052	İşletme (İÖ)	4	TM-1	60	2		2	420000	---	228,01908	-	-	-								61,69415	61,78327		
106710127	Kamu Yönetimi	4	TM-3	60	2			...	---	****	-	-	5								63,47641	61,26392		
106730079	Kamu Yönetimi (İÖ)	4	TM-3	60	2		2	...	---	****	-	-	-								63,47641	61,26392		
106710296	Uluslararası İlişkiler	4	TM-3	60	2			...	---	****	-	1	5								67,58352	66,48157		
106730149	Uluslararası İlişkiler (İÖ)	4	TM-3	60	2		2	...	---	****	-	-	-								67,58352	66,48157		
	İlahiyat Fakültesi																							
106710242	İlahiyat	4	YGS-4	120	3		1, 108	192000	51800	330,31294	1	-	7											
106730185	İlahiyat (İÖ)	4	YGS-4	120	3		1, 2, 108	233000	61000	321,39890	-	-	-											
	Mimarlık Fakültesi																							
106710278	Mimarlık	4	MF-4	80	2		13	54100	---	362,77304	1	-	6											
106710303	Şehir ve Bölge Planlama	4	MF-4	60	2			201000	---	242,31515	1	-	3											
	Mühendislik Fakültesi																							
106710206	Elektrik-Elektronik Mühendisliği	4	MF-4	55	2		16	144000	---	273,99223	1	1	3								83,73323	85,98441		
106710224	Gıda Mühendisliği	4	MF-4	50	2		16	192000	---	246,35671	-	1	4											
106710215	İnşaat Mühendisliği	4	MF-4	50	2		16	111000	---	299,22331	-	-	3											
106710375	Makine Mühendisliği	4	MF-4	60	2		16	...	---	----	1	1	3											
106710384	Yazılım Mühendisliği	4	MF-4	60	2		16	...	---	----	-	-	4											
	Teknoloji Fakültesi																							
106710339	Enerji Sistemleri Mühendisliği	4	MF-4	48	2		16	218000	---	234,93422	-	2	5											
106710348	Enerji Sistemleri Mühendisliği (M.T.O.K.)	4	MF-4	12	1		16, 40, 53	240000	---	224,87820	-	-	-											
106710251	Mekatronik Mühendisliği	4	MF-4	48	2		16	161000	---	263,11342	-	-	3											
106710269	Mekatronik Mühendisliği (M.T.O.K.)	4	MF-4	12	1		16, 40, 53	206000	---	239,96772	-	-	-											
	Turizm Fakültesi																							

TABLE-4. Merkezi Yerleştirme İle Öğrenci Alan Yükseköğretim Lisans Programları

PROGRAM KODU (1)	PROGRAM ADI (2)	ÖGR. SÜRE (3)	PUAN TÜRÜ (4)	GENEL KONT. (5)	OK.BİR KONT. (6)	MEB (7)	ÖZEL KOŞUL VE AÇIKLAMALAR (8)	2015-ÖSYS 0,12BAŞARI SIRASI (9)	2015-ÖSYS EK PUANLI B.SIRA (10)	2015-ÖSYS EN KÜÇÜK PUAN (11)	P.DR. SAYI (12)	D..DR. SAYI (13)	Y.D.DR. SAYISI (14)	GRV (15)	AKREDİTE (16)	TUS TT1 (17)	TUS TT2 (18)	TUS KTP (19)	DUS (20)	AB AYP (21)	KPSS-1 (22)	KPSS-2 (23)	KPSS-3 (24)	
106710393	Seyahat İşletmeciliği ve Turizm Rehberliği	4	TM-1	40	1			---	---	----	-	-	4											
106710136	Turizm İşletmeciliği	4	TM-1	60	2			430000	---	225,79536	-	-	5									56,49381	57,97522	
106730131	Turizm İşletmeciliği (İÖ)	4	TM-1	60	2		2		---		-	-	-									56,49381	57,97522	
	Sağlık Yüksekokulu																							
106710154	Beslenme ve Diyetetik	4	YGS-2	60	2		1	48900	9950	407,34909	1	-	2									72,05259		
106710163	Çocuk Gelişimi	4	YGS-5	60	2		1	158000	31900	340,46734	1	-	2	*								64,82604	63,23501	
106730113	Çocuk Gelişimi (İÖ)	4	YGS-5	60	2		1, 2	180000	34600	333,55478	-	-	-									64,82604	63,23501	
106710093	Ebelik	4	YGS-2	60	2		1, 38, 78	191000	32600	300,06242	2	1	-									63,79149		
106710039	Hemşirelik	4	YGS-2	90	3		1, 38, 87	162000	28100	313,78277	2	1	1									64,36869	65,95805	61,24436
106710321	Sağlık Yönetimi	4	YGS-6	60	2		1	357000	72400	281,28869	1	1	1	*										
106730167	Sağlık Yönetimi (İÖ)	4	YGS-6	60	2		1, 2	465000	101000	265,18226	-	-	-											
	Uygulamalı Bilimler Yüksekokulu																							
106710409	Bankacılık ve Finans	4	YGS-6	60	2		1	---	---	----	1	-	3											
106730194	Bankacılık ve Finans (İÖ)	4	YGS-6	60	2		1, 2	---	---	----	-	-	-											
106710366	Uluslararası Ticaret ve Lojistik	4	YGS-6	55	2		1	540000	120000	256,36450	-	-	3											
106730176	Uluslararası Ticaret ve Lojistik (İÖ)	4	YGS-6	55	2		1, 2	675000	146000	243,12621	-	-	-											
	KILIS 7 ARALIK ÜNİVERSİTESİ																							
	Fen-Edebiyat Fakültesi																							
106810153	Arap Dili ve Edebiyatı	4	DİL-3	40	1		1	36300	5380	319,44681	-	-	3	*								54,01973		
106810135	Coğrafya	4	TS-1	40	1			78000	---	330,79663	-	-	3									65,53464	64,22461	63,07735
106810162	Felsefe	4	TM-3	40	1			328000	---	261,88317	-	-	3	*								57,81053	61,59983	
106810198	Moleküler Biyoloji ve Genetik	4	MF-3	30	1			245000	---	226,85024	1	-	3											
106810117	Tarih	4	TS-2	40	1			151000	---	304,13995	-	3	3									62,50514	60,26268	56,95365
106810011	Türk Dili ve Edebiyatı	4	TS-2	40	1			94700	---	328,71998	-	1	2	*								66,44731	64,59635	65,52256
	İktisadi ve İdari Bilimler Fakültesi																							
106810092	İktisat	4	TM-1	50	2			410000	---	230,03660	-	2	4									60,63656	59,19923	
106810108	İşletme	4	TM-1	50	2			418000	---	228,43510	1	1	1	*								60,95937	59,06331	
106810241	Siyaset Bilimi ve Kamu Yönetimi	4	TM-3	40	1			---	---	****	-	-	3											
106810259	Uluslararası Ticaret ve Lojistik	4	TM-1	40	1			416000	---	228,89603	-	1	2											
	İlahiyat Fakültesi																							
106810214	İlahiyat	4	YGS-4	80	2		1, 17, 121, 708	203000	54200	327,94129	2	2	8											
	Muallim Rifat Eğitim Fakültesi																							
106810171	Fen Bilgisi Öğretmenliği	4	MF-2	40	1		1	221000	21600	235,73594	-	1	3									63,21405		57,04466
106810126	Okul Öncesi Öğretmenliği	4	YGS-5	40	1		1	144000	30000	345,51635	-	-	3	*								73,15330	70,38956	
106810038	Sınıf Öğretmenliği	4	TM-2	40	1		1	113000	20200	323,16640	-	-	3									74,65129	66,67728	69,92397
106810047	Sosyal Bilgiler Öğretmenliği	4	TS-1	40	1		1	65200	6670	338,63343	-	1	3									68,66716	67,90891	66,60119
106810056	Türkçe Öğretmenliği	4	TS-2	40	1		1	31600	4770	375,76969	-	-	4									70,96202	69,41326	68,18013
	Mühendislik-Mimarlık Fakültesi																							
106810232	Elektrik-Elektronik Mühendisliği	4	MF-4	40	1		16	199000	---	243,01292	1	1	3											
106810223	Gıda Mühendisliği	4	MF-4	40	1		16	249000	---	215,50223	-	-	3											
106810205	İnşaat Mühendisliği	4	MF-4	40	1		16	141000	---	275,83198	-	-	3											
	Yusuf Şerefoğlu Sağlık Yüksekokulu																							
106810065	Hemşirelik	4	YGS-2	60	2		1, 38	153000	26700	318,63755	-	-	3	*								66,50060	65,24988	
	KOCAELİ ÜNİVERSİTESİ																							
	Denizcilik Fakültesi																							
106910831	Denizcilik İşletmeleri Yönetimi	4	TM-1	45	2		32, 46, 195	---	---	----	-	-	4											
106910558	Diş Hekimliği Fakültesi	5	MF-3	75	2			16600	---	438,26305	-	2	16						54,45187					
	Eğitim Fakültesi																							

TABLO-4. Merkezi Yerleştirme İle Öğrenci Alan Yükseköğretim Lisans Programları

PROGRAM KODU (1)	PROGRAM ADI (2)	ÖGR. SÜRE (3)	PUAN TÜRÜ (4)	GENEL KONT. (5)	OK.BİR KONT. (6)	MEB (7)	ÖZEL KOŞUL VE AÇIKLAMALAR (8)	2015-ÖSYS 0,12BAŞARI SIRASI (9)	2015-ÖSYS EK PUANLI B.SIRA (10)	2015-ÖSYS EN KÜÇÜK PUAN (11)	P.DR. SAYI (12)	D..DR. SAYI (13)	Y.D.DR. SAYISI (14)	GRV (15)	AKREDİTE (16)	TUS TT1 (17)	TUS TT2 (18)	TUS KTP (19)	DUS (20)	AB AYP (21)	KPSS-1 (22)	KPSS-2 (23)	KPSS-3 (24)	
106910594	Bilgisayar ve Öğretim Teknolojileri Öğretmenliği	4	YGS-1	45	2		1	231000	6880	291,20194	-	-	5											
106910019	Fen Bilgisi Öğretmenliği	4	MF-2	60	2		1	155000	20400	270,26226	1	2	5									69,94182	69,59285	67,82754
106910028	İlköğretim Matematik Öğretmenliği	4	MF-1	60	2	3	1, 75	59900	11100	355,91135	1	-	4									78,28490	74,69839	70,90693
106910037	İngilizce Öğretmenliği	4	DİL-1	70	2	12	1, 15, 17, 75, 77	7700	867	403,89516	-	1	2									65,85803	73,09590	68,36464
106910046	Okul Öncesi Öğretmenliği	4	YGS-5	60	2		1	110000	24900	359,35710	-	1	2									73,32353	72,02874	
106910055	Rehberlik ve Psikolojik Danışmanlık	4	TM-3	60	2	5	75	28900	---	392,75497	-	-	3									76,26564	74,22086	73,15658
106910064	Sınıf Öğretmenliği	4	TM-2	50	2		1	71600	15700	350,01280	-	-	3									75,12285	69,40971	71,39385
106910073	Türkçe Öğretmenliği	4	TS-2	50	2		1	14300	3010	402,57518	-	-	3									73,05574	71,36826	69,92185
	Fen-Edebiyat Fakültesi																							
106910082	Arkeoloji	4	TM-3	65	2		46	374000	---	251,85420	2	2	1									64,26992	61,75765	56,71469
106910091	Biyoloji	4	MF-2	45	2		46	224000	---	234,15383	1	1	3									62,87394	62,65261	60,00221
106910107	Felsefe	4	TM-3	60	2			262000	---	278,02897	2	1	4									66,11388	65,12877	61,13026
106910116	Fizik	4	MF-2	15	1			---	---	---	4	7	4											
106910125	İngiliz Dili ve Edebiyatı	4	DİL-1	80	2		15, 17, 77	11700	---	374,60145	-	1	4									62,97349	71,03531	63,67664
106930068	İngiliz Dili ve Edebiyatı (İÖ)	4	DİL-1	80	2		2, 15, 17, 77	15400	---	351,07564	-	-	-									62,97349	71,03531	63,67664
106910134	Kimya	4	MF-2	90	3		15, 17, 86	243000	---	225,79722	5	2	7				35,39951					67,38499	68,54547	64,67460
106910143	Matematik	4	MF-1	70	2		15, 17, 86	180000	---	255,10161	2	7	9									74,28949	71,62281	68,14878
106910152	Tarih	4	TS-2	65	2			82500	---	335,40179	-	2	5									66,37614	63,93149	63,89101
106910161	Türk Dili ve Edebiyatı	4	TS-2	70	2			43300	---	363,44024	6	2	3									68,71116	68,36709	66,87242
106930095	Türk Dili ve Edebiyatı (İÖ)	4	TS-2	70	2		2	70500	---	342,79504	-	-	-									68,71116	68,36709	66,87242
106910179	Hukuk Fakültesi	4	TM-3	300	8		10	18200	---	407,36061	6	4	16							54,68132		73,35321	70,17066	
	İktisadi ve İdari Bilimler Fakültesi																							
106910188	Çalışma Ekonomisi ve Endüstri İlişkileri	4	TM-1	100	3		15, 17, 86	210000	---	276,95891	3	2	6									67,00962	65,98857	
106930102	Çalışma Ekonomisi ve Endüstri İlişkileri (İÖ)	4	TM-1	100	3		2, 15, 17, 86	259000	---	262,73087	-	-	-									67,00962	65,98857	
106910743	Çalışma Ekonomisi ve Endüstri İlişkileri (KKTC Uyraklı)	4	TM-1	1			15, 17, 86, 90	347000	---	242,42317	-	-	-									67,00962	65,98857	
106910197	İktisat	4	TM-1	110	3		15, 17, 86	190000	---	283,41744	1	6	1									67,33032	65,92930	
106930111	İktisat (İÖ)	4	TM-1	110	3		2, 15, 17, 86	267000	---	260,70692	-	-	-									67,33032	65,92930	
106910204	İşletme	4	TM-1	110	3		15, 17, 86	227000	---	271,61334	3	4	11									68,64245	67,00253	58,14193
106930129	İşletme (İÖ)	4	TM-1	110	3		2, 15, 17, 86	291000	---	254,66440	-	-	-									68,64245	67,00253	58,14193
106910213	Siyaset Bilimi ve Kamu Yönetimi	4	TM-3	100	3		15, 17, 86	---	---	---	2	3	4									72,66816	69,97491	
106930138	Siyaset Bilimi ve Kamu Yönetimi (İÖ)	4	TM-3	100	3		2, 15, 17, 86	---	---	---	-	-	-									72,66816	69,97491	
106910222	Uluslararası İlişkiler	4	TM-3	100	3		15, 17, 86	---	---	---	-	2	6									70,25931	68,91764	63,21127
106930147	Uluslararası İlişkiler (İÖ)	4	TM-3	100	3		2, 15, 17, 86	---	---	---	-	-	-									70,25931	68,91764	63,21127
	Havacılık ve Uzay Bilimleri Fakültesi																							
106910822	Havacılık Yönetimi	4	TM-1	50	2		41, 46, 49, 87, 211	---	---	---	-	-	3	*										
106930411	Havacılık Yönetimi (İÖ)	4	TM-1	50	2		2, 41, 46, 49, 87, 211	---	---	---	-	-	-											
106910797	Uçak Elektrik-Elektronik	4	MF-4	40	1		41, 46, 49, 87, 211	75100	---	335,45669	2	-	4									80,54166	80,06851	
106930386	Uçak Elektrik-Elektronik (İÖ)	4	MF-4	40	1		2, 41, 46, 49, 87, 211	98000	---	311,12581	-	-	-									80,54166	80,06851	

TABLO-4. Merkezi Yerleştirme İle Öğrenci Alan Yükseköğretim Lisans Programları

PROGRAM KODU (1)	PROGRAM ADI (2)	ÖGR. SÜRE (3)	PUAN TÜRÜ (4)	GENEL KONT. (5)	OK.BİR KONT. (6)	MEB (7)	ÖZEL KOŞUL VE AÇIKLAMALAR (8)	2015-ÖSYS 0,12BAŞARI SIRASI (9)	2015-ÖSYS EK PUANLI B.SIRA (10)	2015-ÖSYS EN KÜÇÜK PUAN (11)	P.DR. SAYI (12)	D.DR. SAYI (13)	Y.D.DR. SAYISI (14)	GRV (15)	AKREDİTE (16)	TUS TT1 (17)	TUS TT2 (18)	TUS KTP (19)	DUS (20)	AB AYP (21)	KPSS-1 (22)	KPSS-2 (23)	KPSS-3 (24)	
106910804	Uçak Gövde-Motor Bakım	4	MF-4	40	1		41, 46, 49, 87, 211	65700	---	347,07100	-	1	4									63,50824	64,80788	
106930395	Uçak Gövde-Motor Bakım (İÖ)	4	MF-4	40	1		2, 41, 46, 49, 87, 211	91400	---	317,64315	-	-	-									63,50824	64,80788	
	İlahiyat Fakültesi																							
106910779	İlahiyat	4	YGS-4	100	3		1, 17, 121, 708	91800	27300	362,14855	-	1	9											
	İletişim Fakültesi																							
106910231	Gazetecilik	4	TS-2	80	2		46	---	---	****	2	-	7									62,45592	64,72651	66,08011
106930156	Gazetecilik (İÖ)	4	TS-2	80	2		2, 46	---	---	****	-	-	-									62,45592	64,72651	66,08011
106910716	Görsel İletişim Tasarımı	4	TS-2	50	2		46	---	---	****	-	-	3	*								60,91651	59,74373	
106910249	Halkla İlişkiler ve Tanıtım	4	TS-2	80	2		46	---	---	****	1	2	6									63,60750	64,83551	
106930165	Halkla İlişkiler ve Tanıtım (İÖ)	4	TS-2	80	2		2, 46	---	---	****	-	-	-									63,60750	64,83551	
106910258	Radio, Televizyon ve Sinema	4	TS-2	80	2		46	---	---	****	1	2	3									63,55476	63,46539	73,06429
106930174	Radio, Televizyon ve Sinema (İÖ)	4	TS-2	80	2		2, 46	---	---	****	-	-	-									63,55476	63,46539	73,06429
106910267	Reklamcılık	4	TS-2	50	2		46	---	---	****	1	-	2									64,21211	68,78127	63,51617
	Mimarlık ve Tasarım Fakültesi																							
106910285	İç Mimarlık	4	MF-4	70	2			75600	---	334,79730	-	1	3									64,41266	67,64609	
106910276	Mimarlık	4	MF-4	100	3		13, 46	33100	---	397,19558	1	1	12									72,84308	72,89756	
	Mühendislik Fakültesi																							
106910294	Bilgisayar Mühendisliği	4	MF-4	90	3		16, 46	58400	---	356,77237	1	-	3		MÜDEK							76,85539	76,49251	
106930183	Bilgisayar Mühendisliği (İÖ)	4	MF-4	90	3		2, 16, 46	75800	---	334,56977	-	-	-		MÜDEK							76,85539	76,49251	
106910301	Çevre Mühendisliği	4	MF-4	80	2		15, 16, 17, 86	165000	---	260,84689	3	3	7		MÜDEK							65,82193	67,97665	
106930192	Çevre Mühendisliği (İÖ)	4	MF-4	80	2		2, 15, 16, 17, 86	205000	---	240,59562	-	-	-		MÜDEK							65,82193	67,97665	
106910319	Elektrik Mühendisliği	4	MF-4	90	3		16, 46	58000	---	357,34996	3	2	7		MÜDEK							72,13326	75,30019	
106930208	Elektrik Mühendisliği (İÖ)	4	MF-4	90	3		2, 16, 46	75400	---	335,07866	-	-	-		MÜDEK							72,13326	75,30019	
106910328	Elektronik ve Haberleşme Mühendisliği	4	MF-4	80	2		15, 16, 17, 86	51700	---	366,41334	1	2	9		MÜDEK							72,64006	73,28766	
106930217	Elektronik ve Haberleşme Mühendisliği (İÖ)	4	MF-4	80	2		2, 15, 16, 17, 86	69600	---	342,11648	-	-	-		MÜDEK							72,64006	73,28766	
106910691	Elektronik ve Haberleşme Mühendisliği (KKT C Uyrulu)	4	MF-4	2			15, 16, 17, 86, 90	---	---	----	-	-	-											
106910337	Endüstri Mühendisliği	4	MF-4	80	2		16, 46	49900	---	368,96216	2	-	6		MÜDEK							75,45145	76,00364	
106930226	Endüstri Mühendisliği (İÖ)	4	MF-4	80	2		2, 16, 46	64500	---	348,56468	-	-	-		MÜDEK							75,45145	76,00364	
106910576	Harita Mühendisliği	4	MF-4	50	2		16, 46	72200	---	338,93043	-	1	2	*	MÜDEK							72,19475	71,30360	
106910346	İnşaat Mühendisliği	4	MF-4	80	2		15, 16, 17, 86	50600	---	367,94174	1	4	6		MÜDEK							68,95630	72,53979	
106930235	İnşaat Mühendisliği (İÖ)	4	MF-4	80	2		2, 15, 16, 17, 86	64500	---	348,60625	-	-	-		MÜDEK							68,95630	72,53979	
106910364	Jeofizik Mühendisliği	4	MF-4	20	1		16, 46	245000	---	221,57194	3	4	3		MÜDEK							64,45752	66,39687	
106910373	Jeoloji Mühendisliği	4	MF-4	40	1		16, 46	240000	---	224,73590	3	-	7		MÜDEK							65,46662	65,66314	61,57140
106910382	Kimya Mühendisliği	4	MF-4	50	2		15, 16, 17, 86	102000	---	307,61642	3	2	6		MÜDEK							71,72210	70,41392	68,66416
106910391	Makine Mühendisliği	4	MF-4	120	3		15, 16, 17, 86	66600	---	345,86931	5	5	4		MÜDEK							74,31808	73,32138	
106930262	Makine Mühendisliği (İÖ)	4	MF-4	120	3		2, 15, 16, 17, 86	82000	---	327,48557	-	-	-		MÜDEK							74,31808	73,32138	
106910407	Mekatronik Mühendisliği	4	MF-4	70	2		16, 17, 86, 111	52000	---	365,84178	2	-	2		MÜDEK							79,28752	77,26227	
106930271	Mekatronik Mühendisliği (İÖ)	4	MF-4	70	2		2, 16, 17, 86, 111	72800	---	338,28979	-	-	-		MÜDEK							79,28752	77,26227	
106910416	Metalurji ve Malzeme Mühendisliği	4	MF-4	80	2		16, 46	123000	---	288,97573	3	1	5		MÜDEK							72,94267	78,21976	
106930289	Metalurji ve Malzeme Mühendisliği (İÖ)	4	MF-4	80	2		2, 16, 46	153000	---	268,34652	-	-	-		MÜDEK							72,94267	78,21976	

TABLO-4. Merkezi Yerleştirme İle Öğrenci Alan Yükseköğretim Lisans Programları

PROGRAM KODU (1)	PROGRAM ADI (2)	ÖGR. SÜRE (3)	PUAN TÜRÜ (4)	GENEL KONT. (5)	OK.BİR KONT. (6)	MEB (7)	ÖZEL KOŞUL VE AÇIKLAMALAR (8)	2015-ÖSYS 0,12BAŞARI SIRASI (9)	2015-ÖSYS EK PUANLI B.SIRA (10)	2015-ÖSYS EN KÜÇÜK PUAN (11)	P.DR. SAYI (12)	D..DR. SAYI (13)	Y.D.DR. SAYISI (14)	GRV (15)	AKREDİTE (16)	TUS TT1 (17)	TUS TT2 (18)	TUS KTP (19)	DUS (20)	AB AYP (21)	KPSS-1 (22)	KPSS-2 (23)	KPSS-3 (24)	
	Teknoloji Fakültesi																							
106910664	Bilişim Sistemleri Mühendisliği	4	MF-4	48	2		16	96900	---	312,16924	1	-	2	*										
106910673	Bilişim Sistemleri Mühendisliği (M.T.O.K.)	4	MF-4	12	1		16, 40, 53	156000	---	265,99169	-	-	-											
106910734	Bilişim Sistemleri Mühendisliği (KKTC Uyraklu)	4	MF-4	1			16, 90		---		-	-	-											
106910601	Biyomedikal Mühendisliği	4	MF-4	37	1		16	58300	---	356,95682	3	-	-											
106910619	Biyomedikal Mühendisliği (M.T.O.K.)	4	MF-4	9	1		16, 40, 53	132000	---	282,68355	-	-	-											
106910628	Enerji Sistemleri Mühendisliği	4	MF-4	48	2		16	94700	---	314,40046	-	1	2											
106910637	Enerji Sistemleri Mühendisliği (M.T.O.K.)	4	MF-4	12	1		16, 40, 53	190000	---	247,71733	-	-	-											
106910646	Otomotiv Mühendisliği	4	MF-4	48	2		16	80000	---	329,76265	1	-	3											
106910655	Otomotiv Mühendisliği (M.T.O.K.)	4	MF-4	12	1		16, 40, 53	190000	---	247,28808	-	-	-											
106910479	Tıp Fakültesi	6	MF-3	250	7		5	7750	---	465,23635	119	60	45		TEPDAD	50,78956		50,95964						
	Kocaeli Sağlık Yüksekokulu																							
106910488	Ebelik	4	YGS-2	60	2		1, 38, 78	176000	30300	306,93645	-	-	3	*							60,10631	58,08662		
106910813	Ebelik (KKTC Uyraklu)	4	YGS-2	2			1, 38, 78, 90	----	-	-	-											
106910497	Hemşirelik	4	YGS-2	100	3		1, 38	108000	19600	348,59423	-	1	3								63,57913	65,06721		
106910585	Sosyal Hizmet	4	YGS-5	50	2		1	79200	19200	375,95832	2	-	1											
106910752	Sosyal Hizmet (KKTC Uyraklu)	4	YGS-5	2			1, 90				-	-	-											
	Turizm İşletmeciliği ve Otelcilik Yüksekokulu																							
106910761	Gastronomi ve Mutfak Sanatları	4	YGS-4	50	2		1	156000	43500	339,48008	-	-	3	*										
106910549	Konaklama İşletmeciliği	4	YGS-6	62	2		1	551000	123000	255,15246	-	-	7								60,78529	60,52986		
106930341	Konaklama İşletmeciliği (İÖ)	4	YGS-6	62	2		1, 2	698000	148000	241,12580	-	-	-								60,78529	60,52986		
	Beden Eğitimi ve Spor Yüksekokulu																							
106910849	Antrenörlük Eğitimi	4	YGS-6	50	2		1, 873	----	-	-	3	*										
106930429	Antrenörlük Eğitimi (İÖ)	4	YGS-6	50	2		1, 2, 873	----	-	-	-											
106910858	Beden Eğitimi ve Spor Öğretmenliği	4	YGS-6	110	3		1, 873	----	1	-	5											
106910867	Rekreasyon	4	YGS-5	60	2		1, 873	----	-	-	3	*										
106930438	Rekreasyon (İÖ)	4	YGS-5	60	2		1, 2, 873	----	-	-	-											
106910876	Spor Yöneticiliği	4	YGS-5	50	2		1, 873	----	-	-	3											
106930447	Spor Yöneticiliği (İÖ)	4	YGS-5	50	2		1, 2, 873	----	-	-	-											
	KOÇ ÜNİVERSİTESİ (İSTANBUL)																							
	Fen Fakültesi																							
203910054	Fizik (İngilizce) (Tam Burslu)	4	MF-2	8			3, 17, 21, 28, 142	12600	---	449,00709	6	1	3								83,40501	89,47969		
203910099	Kimya (İngilizce) (Tam Burslu)	4	MF-2	8			3, 17, 21, 28, 142	21400	---	427,35260	4	1	4											
203910115	Matematik (İngilizce) (Tam Burslu)	4	MF-1	10			3, 17, 21, 28, 142	6830	---	463,83279	4	10	-								82,20428			
203910557	Moleküler Biyoloji ve Genetik (İngilizce) (Tam Burslu)	4	MF-3	8			3, 17, 21, 28, 142	7360	---	466,82968	-	-	4											
203910566	Moleküler Biyoloji ve Genetik (İngilizce) (%50 Burslu)	4	MF-3	7			3, 17, 21, 28, 142	31000	---	407,10379	-	-	-											
203910751	Moleküler Biyoloji ve Genetik (İngilizce) (%25 Burslu)	4	MF-3	15			3, 17, 21, 28, 142	48100	---	377,40681	-	-	-											
	Hemşirelik Fakültesi																							

TABLO-4. Merkezi Yerleştirme İle Öğrenci Alan Yükseköğretim Lisans Programları

PROGRAM KODU (1)	PROGRAM ADI (2)	ÖGR. SÜRE (3)	PUAN TÜRÜ (4)	GENEL KONT. (5)	OK.BİR KONT. (6)	MEB (7)	ÖZEL KOŞUL VE AÇIKLAMALAR (8)	2015-ÖSYS 0,12BAŞARI SIRASI (9)	2015-ÖSYS EK PUANLI B.SIRA (10)	2015-ÖSYS EN KÜÇÜK PUAN (11)	P.DR. SAYI (12)	D..DR. SAYI (13)	Y.D.DR. SAYISI (14)	GRV (15)	AKREDİTE (16)	TUS TT1 (17)	TUS TT2 (18)	TUS KTP (19)	DUS (20)	AB AYP (21)	KPSS-1 (22)	KPSS-2 (23)	KPSS-3 (24)	
203910803	Hemşirelik (Tam Burslu)	4	MF-3	30			3, 17, 21, 38, 86, 87, 142	...	---	----	9	3	6											
203910787	Hukuk Fakültesi (Ücretli)	4	TM-3	76			10, 17, 21, 86, 142	13900	---	415,27144	-	-	-									87,99167	91,26083	
203910796	Hukuk Fakültesi (Tam Burslu)	4	TM-3	20			3, 10, 17, 21, 86, 142	125	---	508,64601	5	3	7									87,99167	91,26083	
	İnsani Bilimler ve Edebiyat Fakültesi																							
203910018	Arkeoloji ve Sanat Tarihi (İngilizce) (Tam Burslu)	4	TS-1	8			3, 17, 21, 28, 142	2370	---	445,60385	3	1	3									53,27924	65,76295	
203910036	Felsefe (İngilizce) (Tam Burslu)	4	TM-3	8			3, 17, 21, 28, 142	10600	---	422,62781	1	-	4											
203910063	İngiliz Dili ve Karşılaştırmalı Edebiyat (İngilizce) (Ücretli)	4	DİL-1	11			17, 21, 28, 142	6410	---	414,35073	-	-	-											
203910072	İngiliz Dili ve Karşılaştırmalı Edebiyat (İngilizce) (Tam Burslu)	4	DİL-1	3			3, 17, 21, 28, 142	229	---	507,02257	-	-	8											
203910081	İngiliz Dili ve Karşılaştırmalı Edebiyat (İngilizce) (%50 Burslu)	4	DİL-1	2			3, 17, 21, 28, 142	1160	---	473,94579	-	-	-											
203910618	İngiliz Dili ve Karşılaştırmalı Edebiyat (İngilizce) (%25 Burslu)	4	DİL-1	2			3, 17, 21, 28, 142	5430	---	423,07999	-	-	-											
203910715	Medya ve Görsel Sanatlar (İngilizce) (Ücretli)	4	TS-2	21			17, 21, 28, 142	...	---	****	-	-	-											
203910724	Medya ve Görsel Sanatlar (İngilizce) (Tam Burslu)	4	TS-2	8			3, 17, 21, 28, 142	...	---	****	1	1	5											
203910733	Medya ve Görsel Sanatlar (İngilizce) (%50 Burslu)	4	TS-2	5			3, 17, 21, 28, 142	...	---	****	-	-	-											
203910769	Medya ve Görsel Sanatlar (İngilizce) (%25 Burslu)	4	TS-2	8			3, 17, 21, 28, 142	...	---	****	-	-	-											
203910124	Psikoloji (İngilizce) (Ücretli)	4	TM-3	22			17, 21, 28, 142	48200	---	373,24472	-	-	-									55,93105		
203910133	Psikoloji (İngilizce) (Tam Burslu)	4	TM-3	6			3, 17, 21, 28, 142	909	---	477,38179	4	5	4									55,93105		
203910142	Psikoloji (İngilizce) (%50 Burslu)	4	TM-3	9			3, 17, 21, 28, 142	10300	---	423,55894	-	-	-									55,93105		
203910627	Psikoloji (İngilizce) (%25 Burslu)	4	TM-3	11			3, 17, 21, 28, 142	20300	---	404,07133	-	-	-									55,93105		
203910169	Sosyoloji (İngilizce) (Tam Burslu)	4	TM-3	5			3, 17, 21, 28, 142	1430	---	468,82886	2	1	4									65,79300		48,94155
203910178	Sosyoloji (İngilizce) (%50 Burslu)	4	TM-3	18			3, 17, 21, 28, 142	44600	---	376,48646	-	-	-									65,79300		48,94155
203910187	Tarih (İngilizce) (Tam Burslu)	4	TS-2	9			3, 17, 21, 28, 142	1480	---	459,24447	3	1	2									71,10024	75,82985	58,99662
	İktisadi ve İdari Bilimler Fakültesi																							
203910266	Ekonomi (İngilizce) (Ücretli)	4	TM-1	49			17, 21, 28, 142	71900	---	345,51861	-	-	-									77,69354	85,77804	
203910275	Ekonomi (İngilizce) (Tam Burslu)	4	TM-1	14			3, 17, 21, 28, 142	563	---	492,94126	2	7	6									77,69354	85,77804	
203910284	Ekonomi (İngilizce) (%50 Burslu)	4	TM-1	6			3, 17, 21, 28, 142	5730	---	442,16713	-	-	-									77,69354	85,77804	
203910584	Ekonomi (İngilizce) (%25 Burslu)	4	TM-1	25			3, 17, 21, 28, 142	41200	---	374,70871	-	-	-									77,69354	85,77804	

TABLE-4. Merkezi Yerleştirme İle Öğrenci Alan Yükseköğretim Lisans Programları

PROGRAM KODU (1)	PROGRAM ADI (2)	ÖGR. SÜRE (3)	PUAN TÜRÜ (4)	GENEL KONT. (5)	OK.BİR KONT. (6)	MEB (7)	ÖZEL KOŞUL VE AÇIKLAMALAR (8)	2015-ÖSYS 0,12BAŞARI SIRASI (9)	2015-ÖSYS EK PUANLI B.SIRA (10)	2015-ÖSYS EN KÜÇÜK PUAN (11)	P.DR. SAYI (12)	D..DR. SAYI (13)	Y.D.DR. SAYISI (14)	GRV (15)	AKREDİTE (16)	TUS TT1 (17)	TUS TT2 (18)	TUS KTP (19)	DUS (20)	AB AYP (21)	KPSS-1 (22)	KPSS-2 (23)	KPSS-3 (24)		
203910293	İşletme (İngilizce) (Ücretli)	4	TM-1	46			17, 21, 28, 142	76000	---	342,29086	-	-	-								81,16473	88,13844			
203910309	İşletme (İngilizce) (Tam Burslu)	4	TM-1	14			3, 17, 21, 28, 142	1450	---	475,53029	7	9	12									81,16473	88,13844		
203910318	İşletme (İngilizce) (%50 Burslu)	4	TM-1	22			3, 17, 21, 28, 142	13000	---	418,50930	-	-	-									81,16473	88,13844		
203910593	İşletme (İngilizce) (%25 Burslu)	4	TM-1	38			3, 17, 21, 28, 142	48300	---	366,94368	-	-	-									81,16473	88,13844		
203910327	Uluslararası İlişkiler (İngilizce) (Ücretli)	4	TM-3	15			17, 21, 28, 142	---	---	----	-	-	-									72,77720	80,95372		
203910336	Uluslararası İlişkiler (İngilizce) (Tam Burslu)	4	TM-3	14			3, 17, 21, 28, 142	---	---	----	3	6	5									72,77720	80,95372		
203910345	Uluslararası İlişkiler (İngilizce) (%50 Burslu)	4	TM-3	45			3, 17, 21, 28, 142	---	---	----	-	-	-									72,77720	80,95372		
203910609	Uluslararası İlişkiler (İngilizce) (%25 Burslu)	4	TM-3	20			3, 17, 21, 28, 142	---	---	----	-	-	-									72,77720	80,95372		
Mühendislik Fakültesi																									
203910354	Bilgisayar Mühendisliği (İngilizce) (Ücretli)	4	MF-4	20			16, 17, 21, 28, 142	30500	---	402,04110	-	-	-		MÜDEK							75,33449	79,95406		
203910363	Bilgisayar Mühendisliği (İngilizce) (Tam Burslu)	4	MF-4	10			3, 16, 17, 21, 28, 142	602	---	516,90392	1	5	3		MÜDEK							75,33449	79,95406		
203910372	Bilgisayar Mühendisliği (İngilizce) (%50 Burslu)	4	MF-4	12			3, 16, 17, 21, 28, 142	9750	---	453,15052	-	-	-		MÜDEK							75,33449	79,95406		
203910645	Bilgisayar Mühendisliği (İngilizce) (%25 Burslu)	4	MF-4	18			3, 16, 17, 21, 28, 142	26900	---	409,31802	-	-	-		MÜDEK							75,33449	79,95406		
203910381	Elektrik-Elektronik Mühendisliği (İngilizce) (Ücretli)	4	MF-4	23			16, 17, 21, 28, 142	31900	---	399,41926	-	-	-		MÜDEK										
203910399	Elektrik-Elektronik Mühendisliği (İngilizce) (Tam Burslu)	4	MF-4	16			3, 16, 17, 21, 28, 142	380	---	523,85562	5	2	2		MÜDEK										
203910406	Elektrik-Elektronik Mühendisliği (İngilizce) (%50 Burslu)	4	MF-4	9			3, 16, 17, 21, 28, 142	6240	---	466,99665	-	-	-		MÜDEK										
203910654	Elektrik-Elektronik Mühendisliği (İngilizce) (%25 Burslu)	4	MF-4	20			3, 16, 17, 21, 28, 142	25600	---	411,95768	-	-	-		MÜDEK										
203910415	Endüstri Mühendisliği (İngilizce) (Ücretli)	4	MF-4	40			16, 17, 21, 28, 142	20400	---	423,50965	-	-	-		MÜDEK							84,12739	88,54485		
203910424	Endüstri Mühendisliği (İngilizce) (Tam Burslu)	4	MF-4	13			3, 16, 17, 21, 28, 142	842	---	511,49186	5	2	2		MÜDEK							84,12739	88,54485		
203910433	Endüstri Mühendisliği (İngilizce) (%50 Burslu)	4	MF-4	8			3, 16, 17, 21, 28, 142	3520	---	481,83092	-	-	-		MÜDEK							84,12739	88,54485		
203910663	Endüstri Mühendisliği (İngilizce) (%25 Burslu)	4	MF-4	12			3, 16, 17, 21, 28, 142	9300	---	454,64416	-	-	-		MÜDEK							84,12739	88,54485		
203910451	Kimya-Biyoloji Mühendisliği (İngilizce) (Tam Burslu)	4	MF-4	4			3, 16, 17, 21, 28, 142	4480	---	476,09318	5	2	1		MÜDEK							78,82954	84,35225		
203910469	Kimya-Biyoloji Mühendisliği (İngilizce) (%50 Burslu)	4	MF-4	15			3, 16, 17, 21, 28, 142	34500	---	394,52439	-	-	-		MÜDEK							78,82954	84,35225		
203910672	Kimya-Biyoloji Mühendisliği (İngilizce) (%25 Burslu)	4	MF-4	21			3, 16, 17, 21, 28, 142	39500	---	386,01642	-	-	-		MÜDEK							78,82954	84,35225		
203910478	Makine Mühendisliği (İngilizce) (Ücretli)	4	MF-4	20			16, 17, 21, 28, 142	30900	---	401,34810	-	-	-		MÜDEK										
203910487	Makine Mühendisliği (İngilizce) (Tam Burslu)	4	MF-4	10			3, 16, 17, 21, 28, 142	1330	---	503,59120	2	6	2		MÜDEK										
203910496	Makine Mühendisliği (İngilizce) (%50 Burslu)	4	MF-4	14			3, 16, 17, 21, 28, 142	16200	---	433,75172	-	-	-		MÜDEK										

TABLO-4. Merkezi Yerleştirme İle Öğrenci Alan Yükseköğretim Lisans Programları

PROGRAM KODU (1)	PROGRAM ADI (2)	ÖĞR. SÜRE (3)	PUAN TÜRÜ (4)	GENEL KONT. (5)	OK.BİR KONT. (6)	MEB (7)	ÖZEL KOŞUL VE AÇIKLAMALAR (8)	2015-ÖSYS 0,12BAŞARI SIRASI (9)	2015-ÖSYS EK PUANLI B.SIRA (10)	2015-ÖSYS EN KÜÇÜK PUAN (11)	P.DR. SAYI (12)	D..DR. SAYI (13)	Y.D.DR. SAYISI (14)	GRV (15)	AKREDİTE (16)	TUS TT1 (17)	TUS TT2 (18)	TUS KTP (19)	DUS (20)	AB AYP (21)	KPSS-1 (22)	KPSS-2 (23)	KPSS-3 (24)	
203910681	Makine Mühendisliği (İngilizce) (%25 Burslu)	4	MF-4	20			3, 16, 17, 21, 28, 142	28800	---	405,34520	-	-	-		MÜDEK									
203910699	Tıp Fakültesi (İngilizce) (Tam Burslu)	6	MF-3	15			3, 5, 17, 21, 28, 142	83	---	537,23259	48	22	3											
203910706	Tıp Fakültesi (İngilizce) (%50 Burslu)	6	MF-3	25			3, 5, 17, 21, 28, 142	2860	---	490,12906	-	-	-											
	KONYA GIDA VE TARIM ÜNİVERSİTESİ																							
	Mühendislik ve Mimarlık Fakültesi																							
208310036	Mühendislik Programları (İngilizce) (Tam Burslu)	4	MF-4	30			3, 16, 17, 21, 28, 914	---	---	----	3	-	11											
	Sosyal ve Beşeri Bilimler Fakültesi																							
208310018	İktisadi ve İdari Programlar (İngilizce) (Tam Burslu)	4	TM-1	20			3, 17, 21, 28, 914	---	---	----	2	-	5											
	Tarım ve Doğa Bilimleri Fakültesi																							
208310027	Genetik ve Yaşam Bilimleri Programları (İngilizce) (Tam Burslu)	4	MF-3	20			3, 17, 21, 28, 914	---	---	----	2	-	10											
	KTO KARATAY ÜNİVERSİTESİ (KONYA)																							
	Güzel Sanatlar ve Tasarım Fakültesi																							
204010536	Grafik Tasarım (Ücretli)	4	TM-2	10			716		---		-	-	-											
204010545	Grafik Tasarım (Tam Burslu)	4	TM-2	6			3, 716	127000	---	316,15248	-	-	3											
204010669	Grafik Tasarım (%75 Burslu)	4	TM-2	6			3, 716	237000	---	275,30188	-	-	-											
204010554	Grafik Tasarım (%50 Burslu)	4	TM-2	18			3, 716	477000	---	220,92144	-	-	-											
204010633	İç Mimarlık (Ücretli)	4	MF-4	25			716		---		-	-	-											
204010642	İç Mimarlık (Tam Burslu)	4	MF-4	5			3, 716	60300	---	354,29006	1	-	2											
204010678	İç Mimarlık (%75 Burslu)	4	MF-4	5			3, 716	91400	---	317,72129	-	-	-											
204010651	İç Mimarlık (%50 Burslu)	4	MF-4	15			3, 716	180000	---	252,50164	-	-	-											
204010457	Mimarlık (Ücretli)	4	MF-4	25			13, 716	85100	---	324,19618	-	-	-											
204010466	Mimarlık (Tam Burslu)	4	MF-4	5			3, 13, 716	34100	---	395,37793	1	-	3											
204010687	Mimarlık (%75 Burslu)	4	MF-4	5			3, 13, 716	42700	---	380,53426	-	-	-											
204010475	Mimarlık (%50 Burslu)	4	MF-4	15			3, 13, 716	48100	---	371,88130	-	-	-											
204010015	Hukuk Fakültesi (Ücretli)	4	TM-3	112			10, 716	77300	---	351,70938	-	-	-							46,77612	71,82220	69,33654		
204010024	Hukuk Fakültesi (Tam Burslu)	4	TM-3	16			3, 10, 716	4860	---	441,73808	4	-	5							46,77612	71,82220	69,33654		
204010696	Hukuk Fakültesi (%75 Burslu)	4	TM-3	16			3, 10, 716	27300	---	394,70132	-	-	-							46,77612	71,82220	69,33654		
204010033	Hukuk Fakültesi (%50 Burslu)	4	TM-3	16			3, 10, 716	31200	---	390,06446	-	-	-							46,77612	71,82220	69,33654		
	İşletme ve Yönetim Bilimleri Fakültesi																							
204011297	Enerji Yönetimi (Ücretli)	4	TM-1	5			46, 716	---	---	----	-	-	-											
204010606	Enerji Yönetimi (Tam Burslu)	4	TM-1	10			3, 46, 716	163000	---	293,81292	1	-	3											
204010703	Enerji Yönetimi (%75 Burslu)	4	TM-1	10			3, 46, 716	252000	---	264,38619	-	-	-											
204010615	Enerji Yönetimi (%50 Burslu)	4	TM-1	15			3, 46, 716	339000	---	244,15278	-	-	-											
204011013	İslam Ekonomisi ve Finans (Tam Burslu)	4	TM-3	10			3, 46, 716	---	---	----	2	-	1											
204011022	İslam Ekonomisi ve Finans (%75 Burslu)	4	TM-3	10			3, 46, 716	---	---	----	-	-	-											
204011031	İslam Ekonomisi ve Finans (%50 Burslu)	4	TM-3	10			3, 46, 716	---	---	----	-	-	-											
204010042	İşletme (Ücretli)	4	TM-1	4			46, 716	---	---		-	-	-								56,59421	55,67224		
204010051	İşletme (Tam Burslu)	4	TM-1	4			3, 46, 716	142000	---	302,74946	1	1	2								56,59421	55,67224		

TABLO-4. Merkezi Yerleştirme İle Öğrenci Alan Yükseköğretim Lisans Programları

PROGRAM KODU (1)	PROGRAM ADI (2)	ÖĞR. SÜRE (3)	PUAN TÜRÜ (4)	GENEL KONT. (5)	OK.BİR KONT. (6)	MEB (7)	ÖZEL KOŞUL VE AÇIKLAMALAR (8)	2015-ÖSYS 0,12BAŞARI SIRASI (9)	2015-ÖSYS EK PUANLI B.SIRA (10)	2015-ÖSYS EN KÜÇÜK PUAN (11)	P.DR. SAYI (12)	D..DR. SAYI (13)	Y.D.DR. SAYISI (14)	GRV (15)	AKREDİTE (16)	TUS TT1 (17)	TUS TT2 (18)	TUS KTP (19)	DUS (20)	AB AYP (21)	KPSS-1 (22)	KPSS-2 (23)	KPSS-3 (24)	
204010712	İşletme (%75 Burslu)	4	TM-1	8			3, 46, 716	366000	---	238,63031	-	-	-								56,59421	55,67224		
204010069	İşletme (%50 Burslu)	4	TM-1	24			3, 46, 716		---		-	-	-									56,59421	55,67224	
204010978	Lojistik Yönetimi (Ücretli)	4	TM-1	6			46, 716	---	---	----	-	-	-											
204010987	Lojistik Yönetimi (Tam Burslu)	4	TM-1	12			3, 46, 716	---	---	----	-	-	3											
204010996	Lojistik Yönetimi (%75 Burslu)	4	TM-1	12			3, 46, 716	---	---	----	-	-	-											
204011004	Lojistik Yönetimi (%50 Burslu)	4	TM-1	30			3, 46, 716	---	---	----	-	-	-											
204010493	Sigortacılık ve Sosyal Güvenlik (Ücretli)	4	TM-1	6			716		---		-	-	-											
204010509	Sigortacılık ve Sosyal Güvenlik (Tam Burslu)	4	TM-1	6			3, 716	161000	---	294,54183	-	1	2											
204010721	Sigortacılık ve Sosyal Güvenlik (%75 Burslu)	4	TM-1	12			3, 716	291000	---	254,63481	-	-	-											
204010518	Sigortacılık ve Sosyal Güvenlik (%50 Burslu)	4	TM-1	36			3, 716	467000	---	207,95319	-	-	-											
204010078	Uluslararası Ticaret (Ücretli)	4	TM-1	6			46, 716	---	---	----	-	-	-									62,21918	61,91430	
204010087	Uluslararası Ticaret (Tam Burslu)	4	TM-1	6			3, 46, 716	---	---	----	1	1	1									62,21918	61,91430	
204010748	Uluslararası Ticaret (%75 Burslu)	4	TM-1	12			3, 46, 716	---	---	----	-	-	-									62,21918	61,91430	
204010096	Uluslararası Ticaret (%50 Burslu)	4	TM-1	36			3, 46, 716	---	---	----	-	-	-									62,21918	61,91430	
	Mühendislik Fakültesi																							
204010112	Bilgisayar Mühendisliği (Tam Burslu)	4	MF-4	5			3, 16, 17, 21, 86, 716	72100	---	339,06908	1	-	4											
204010757	Bilgisayar Mühendisliği (%75 Burslu)	4	MF-4	5			3, 16, 17, 21, 86, 716	141000	---	275,60865	-	-	-											
204010121	Bilgisayar Mühendisliği (%50 Burslu)	4	MF-4	30			3, 16, 17, 21, 86, 716	249000	---	216,42221	-	-	-											
204010148	Elektrik-Elektronik Mühendisliği (Tam Burslu)	4	MF-4	5			3, 16, 17, 21, 86, 716	59600	---	355,19003	-	1	2											
204010766	Elektrik-Elektronik Mühendisliği (%75 Burslu)	4	MF-4	5			3, 16, 17, 21, 86, 716	96900	---	312,21892	-	-	-											
204010157	Elektrik-Elektronik Mühendisliği (%50 Burslu)	4	MF-4	30			3, 16, 17, 21, 86, 716	207000	---	239,66294	-	-	-											
204011049	Endüstri Mühendisliği (Ücretli)	4	MF-4	10			16, 46, 716	---	---	----	-	-	-											
204011058	Endüstri Mühendisliği (Tam Burslu)	4	MF-4	10			3, 16, 46, 716	---	---	----	1	-	2											
204011067	Endüstri Mühendisliği (%75 Burslu)	4	MF-4	20			3, 16, 46, 716	---	---	----	-	-	-											
204011076	Endüstri Mühendisliği (%50 Burslu)	4	MF-4	20			3, 16, 46, 716	---	---	----	-	-	-											
204010396	İnşaat Mühendisliği (Ücretli)	4	MF-4	12			16, 17, 21, 86, 716	172000	---	257,08809	-	-	-											
204010403	İnşaat Mühendisliği (Tam Burslu)	4	MF-4	6			3, 16, 17, 21, 86, 716	67900	---	344,20139	3	1	3											
204010775	İnşaat Mühendisliği (%75 Burslu)	4	MF-4	6			3, 16, 17, 21, 86, 716	89100	---	320,03469	-	-	-											
204010412	İnşaat Mühendisliği (%50 Burslu)	4	MF-4	36			3, 16, 17, 21, 86, 716	141000	---	275,78267	-	-	-											
204010254	Makine Mühendisliği (Tam Burslu)	4	MF-4	5			3, 16, 17, 21, 86, 716	87000	---	322,19218	2	-	1									68,36172	63,12858	
204010784	Makine Mühendisliği (%75 Burslu)	4	MF-4	5			3, 16, 17, 21, 86, 716	143000	---	274,87480	-	-	-									68,36172	63,12858	

TABLO-4. Merkezi Yerleştirme İle Öğrenci Alan Yükseköğretim Lisans Programları

PROGRAM KODU (1)	PROGRAM ADI (2)	ÖGR. SÜRE (3)	PUAN TÜRÜ (4)	GENEL KONT. (5)	OK.BİR KONT. (6)	MEB (7)	ÖZEL KOŞUL VE AÇIKLAMALAR (8)	2015-ÖSYS 0,12BAŞARI SIRASI (9)	2015-ÖSYS EK PUANLI B.SIRA (10)	2015-ÖSYS EN KÜÇÜK PUAN (11)	P.DR. SAYI (12)	D..DR. SAYI (13)	Y.D.DR. SAYISI (14)	GRV (15)	AKREDİTE (16)	TUS TT1 (17)	TUS TT2 (18)	TUS KTP (19)	DUS (20)	AB AYP (21)	KPSS-1 (22)	KPSS-2 (23)	KPSS-3 (24)	
204010263	Makine Mühendisliği (%50 Burslu)	4	MF-4	30			3, 16, 17, 21, 86, 716	222000	---	233,07563	-	-	-								68,36172	63,12858		
204010572	Malzeme Bilimi ve Nanoteknoloji Mühendisliği (Tam Burslu)	4	MF-4	10			3, 16, 17, 21, 86, 716	140000	---	276,57909	-	2	1											
204010793	Malzeme Bilimi ve Nanoteknoloji Mühendisliği (%75 Burslu)	4	MF-4	10			3, 16, 17, 21, 86, 716	214000	---	236,27626	-	-	-											
204010581	Malzeme Bilimi ve Nanoteknoloji Mühendisliği (%50 Burslu)	4	MF-4	10			3, 16, 17, 21, 86, 716		---		-	-	-											
204010175	Mekatronik Mühendisliği (Tam Burslu)	4	MF-4	5			3, 16, 17, 21, 86, 716	88700	---	320,47462	-	1	2											
204010809	Mekatronik Mühendisliği (%75 Burslu)	4	MF-4	5			3, 16, 17, 21, 86, 716	141000	---	275,79801	-	-	-											
204010184	Mekatronik Mühendisliği (%50 Burslu)	4	MF-4	30			3, 16, 17, 21, 86, 716	250000	---	209,37867	-	-	-											
	Sosyal ve Beşeri Bilimler Fakültesi																							
204011243	Mütercim-Tercümanlık (Arapça) (Tam Burslu)	4	DİL-3	40			3, 716	...	---	----	1	-	2											
204011304	Psikoloji (Ücretli)	4	TM-3	36			716	...	---	----	-	-	-											
204011313	Psikoloji (Tam Burslu)	4	TM-3	8			3, 716	...	---	----	-	-	5											
204011322	Psikoloji (%75 Burslu)	4	TM-3	8			3, 716	...	---	----	-	-	-											
204011331	Psikoloji (%50 Burslu)	4	TM-3	8			3, 716	...	---	----	-	-	-											
204010315	Sosyal Hizmet (Ücretli)	4	TM-3	36			716	218000	---	290,62111	-	-	-								55,54809			
204010324	Sosyal Hizmet (Tam Burslu)	4	TM-3	6			3, 716	50800	---	371,09443	-	1	2								55,54809			
204010739	Sosyal Hizmet (%75 Burslu)	4	TM-3	6			3, 716	67100	---	358,59097	-	-	-								55,54809			
204010333	Sosyal Hizmet (%50 Burslu)	4	TM-3	12			3, 716	111000	---	332,28414	-	-	-								55,54809			
204011252	Sosyoloji (Ücretli)	4	TM-3	20			716	...	---	----	-	-	-											
204011261	Sosyoloji (Tam Burslu)	4	TM-3	20			3, 716	...	---	----	2	-	2											
204011279	Sosyoloji (%75 Burslu)	4	TM-3	10			3, 716	...	---	----	-	-	-											
204011288	Sosyoloji (%50 Burslu)	4	TM-3	10			3, 716	...	---	----	-	-	-											
204011085	Tarih (Ücretli)	4	TS-2	20			716	...	---	----	-	-	-											
204011094	Tarih (Tam Burslu)	4	TS-2	20			3, 716	...	---	----	1	-	2											
204011101	Tarih (%75 Burslu)	4	TS-2	10			3, 716	...	---	----	-	-	-											
204011119	Tarih (%50 Burslu)	4	TS-2	10			3, 716	...	---	----	-	-	-											
204010818	Tıp Fakültesi (Ücretli)	6	MF-3	42			5, 716	21800	---	426,08979	-	-	-											
204010827	Tıp Fakültesi (Tam Burslu)	6	MF-3	6			3, 5, 716	4950	---	477,41895	7	2	14											
204010836	Tıp Fakültesi (%75 Burslu)	6	MF-3	6			3, 5, 716	14000	---	445,16664	-	-	-											
204010845	Tıp Fakültesi (%50 Burslu)	6	MF-3	6			3, 5, 716	15700	---	440,51257	-	-	-											
	Sağlık Bilimleri Yüksekokulu																							
204011128	Beslenme ve Diyetetik (Ücretli)	4	YGS-2	42			1, 716	...	---	----	-	-	-											
204011137	Beslenme ve Diyetetik (Tam Burslu)	4	YGS-2	6			1, 3, 716	...	---	----	1	-	2											
204011146	Beslenme ve Diyetetik (%75 Burslu)	4	YGS-2	6			1, 3, 716	...	---	----	-	-	-											
204011155	Beslenme ve Diyetetik (%50 Burslu)	4	YGS-2	6			1, 3, 716	...	---	----	-	-	-											
204010881	Çocuk Gelişimi (Ücretli)	4	YGS-5	49			1, 716	376000	53000	293,90403	-	-	-											
204010854	Çocuk Gelişimi (Tam Burslu)	4	YGS-5	7			1, 3, 716	97400	22700	365,53078	-	-	3											
204010863	Çocuk Gelişimi (%75 Burslu)	4	YGS-5	7			1, 3, 716	137000	29000	348,25415	-	-	-											
204010872	Çocuk Gelişimi (%50 Burslu)	4	YGS-5	7			1, 3, 716	177000	34200	334,58874	-	-	-											
204011164	Ebelik (Ücretli)	4	YGS-2	42			1, 38, 78, 716	...	---	----	-	-	-											

TABLO-4. Merkezi Yerleştirme İle Öğrenci Alan Yükseköğretim Lisans Programları

PROGRAM KODU (1)	PROGRAM ADI (2)	ÖGR. SÜRE (3)	PUAN TÜRÜ (4)	GENEL KONT. (5)	OK.BİR KONT. (6)	MEB (7)	ÖZEL KOŞUL VE AÇIKLAMALAR (8)	2015-ÖSYS 0,12BAŞARI SIRASI (9)	2015-ÖSYS EK PUANLI B.SIRA (10)	2015-ÖSYS EN KÜÇÜK PUAN (11)	P.DR. SAYI (12)	D..DR. SAYI (13)	Y.D.DR. SAYISI (14)	GRV (15)	AKREDİTE (16)	TUS TT1 (17)	TUS TT2 (18)	TUS KTP (19)	DUS (20)	AB AYP (21)	KPSS-1 (22)	KPSS-2 (23)	KPSS-3 (24)		
204011173	Ebelik (Tam Burslu)	4	YGS-2	6			1, 3, 38, 78, 716	----	-	1	2												
204011182	Ebelik (%75 Burslu)	4	YGS-2	6			1, 3, 38, 78, 716	----	-	-	-												
204011191	Ebelik (%50 Burslu)	4	YGS-2	6			1, 3, 38, 78, 716	----	-	-	-												
204011207	Fizyoterapi ve Rehabilitasyon (Ücretli)	4	YGS-2	42			1, 716	----	-	-	-												
204011216	Fizyoterapi ve Rehabilitasyon (Tam Burslu)	4	YGS-2	6			1, 3, 716	----	-	-	4												
204011225	Fizyoterapi ve Rehabilitasyon (%75 Burslu)	4	YGS-2	6			1, 3, 716	----	-	-	-												
204011234	Fizyoterapi ve Rehabilitasyon (%50 Burslu)	4	YGS-2	6			1, 3, 716	----	-	-	-												
204010899	Hemşirelik (Ücretli)	4	YGS-2	49			1, 716	314000	52000	263,10673	-	-	-												
204010906	Hemşirelik (Tam Burslu)	4	YGS-2	7			1, 3, 716	104000	18900	351,89103	2	-	1												
204010915	Hemşirelik (%75 Burslu)	4	YGS-2	7			1, 3, 716	111000	20100	346,28245	-	-	-												
204010924	Hemşirelik (%50 Burslu)	4	YGS-2	7			1, 3, 716	137000	24300	327,78124	-	-	-												
204010933	Odyoloji (Ücretli)	4	YGS-2	49			1, 716	200000	34000	296,53415	-	-	-												
204010942	Odyoloji (Tam Burslu)	4	YGS-2	7			1, 3, 716	30500	6360	432,88204	2	1	2												
204010951	Odyoloji (%75 Burslu)	4	YGS-2	7			1, 3, 716	37600	7800	422,46651	-	-	-												
204010969	Odyoloji (%50 Burslu)	4	YGS-2	7			1, 3, 716	45300	9270	411,97801	-	-	-												
	MALTEPE ÜNİVERSİTESİ (İSTANBUL)																								
	Eğitim Fakültesi																								
204110014	İlköğretim Matematik Öğretmenliği (Ücretli)	4	MF-1	3			1, 46, 144	----	-	-	-												
204110438	İlköğretim Matematik Öğretmenliği (Tam Burslu)	4	MF-1	3			1, 3, 46, 144	----	2	-	3												
204112204	İlköğretim Matematik Öğretmenliği (%75 Burslu)	4	MF-1	3			1, 3, 46, 144	----	-	-	-												
204110023	İlköğretim Matematik Öğretmenliği (%50 Burslu)	4	MF-1	25			1, 3, 46, 144	----	-	-	-												
204110456	İngilizce Öğretmenliği (İngilizce) (Tam Burslu)	4	DİL-1	6			1, 3, 17, 21, 28, 77, 144	5730	703	420,37910	-	-	3								60,54094	63,61330	57,22944		
204110041	İngilizce Öğretmenliği (İngilizce) (%50 Burslu)	4	DİL-1	22			1, 3, 17, 21, 28, 77, 144	----	-	-	-												
204110465	İngilizce Öğretmenliği (İngilizce) (%25 Burslu)	4	DİL-1	23			1, 3, 17, 21, 28, 77, 144	----	-	-	-									60,54094	63,61330	57,22944	
204110605	Okul Öncesi Öğretmenliği (Ücretli)	4	YGS-5	46			1, 46, 144	964000	86900	236,78678	-	-	-									58,02634	62,28180	64,16409	
204110614	Okul Öncesi Öğretmenliği (Tam Burslu)	4	YGS-5	8			1, 3, 46, 144	109000	24700	359,77631	1	1	1									58,02634	62,28180	64,16409	
204110711	Okul Öncesi Öğretmenliği (%50 Burslu)	4	YGS-5	4			1, 3, 46, 144	206000	37600	326,39549	-	-	-									58,02634	62,28180	64,16409	
204111206	Okul Öncesi Öğretmenliği (%25 Burslu)	4	YGS-5	17			1, 3, 46, 144	409000	55600	289,21411	-	-	-									58,02634	62,28180	64,16409	
204112213	Özel Eğitim Öğretmenliği (Ücretli)	4	YGS-4	15			1, 46, 144	----	-	-	-												
204112222	Özel Eğitim Öğretmenliği (Tam Burslu)	4	YGS-4	10			1, 3, 46, 144	----	1	-	3												
204112231	Özel Eğitim Öğretmenliği (%50 Burslu)	4	YGS-4	41			1, 3, 46, 144	----	-	-	-												
204112249	Özel Eğitim Öğretmenliği (%25 Burslu)	4	YGS-4	32			1, 3, 46, 144	----	-	-	-												

TABLE-4. Merkezi Yerleştirme İle Öğrenci Alan Yükseköğretim Lisans Programları

PROGRAM KODU (1)	PROGRAM ADI (2)	ÖGR. SÜRE (3)	PUAN TÜRÜ (4)	GENEL KONT. (5)	OK.BİR KONT. (6)	MEB (7)	ÖZEL KOŞUL VE AÇIKLAMALAR (8)	2015-ÖSYS 0,12BAŞARI SIRASI (9)	2015-ÖSYS EK PUANLI B.SIRA (10)	2015-ÖSYS EN KÜÇÜK PUAN (11)	P.DR. SAYI (12)	D..DR. SAYI (13)	Y.D.DR. SAYISI (14)	GRV (15)	AKREDİTE (16)	TUS TT1 (17)	TUS TT2 (18)	TUS KTP (19)	DUS (20)	AB AYP (21)	KPSS-1 (22)	KPSS-2 (23)	KPSS-3 (24)	
204111745	Rehberlik ve Psikolojik Danışmanlık (Ücretli)	4	TM-3	61			46, 144	268000	---	276,60416	-	-	-								60,80832	60,90286	57,42162	
204111754	Rehberlik ve Psikolojik Danışmanlık (Tam Burslu)	4	TM-3	9			3, 46, 144	34200	---	386,70106	-	-	5									60,80832	60,90286	57,42162
204111763	Rehberlik ve Psikolojik Danışmanlık (%50 Burslu)	4	TM-3	6			3, 46, 144	73300	---	354,34735	-	-	-									60,80832	60,90286	57,42162
204111772	Rehberlik ve Psikolojik Danışmanlık (%25 Burslu)	4	TM-3	14			3, 46, 144	98700	---	338,98443	-	-	-									60,80832	60,90286	57,42162
204110059	Rehberlik ve Psikolojik Danışmanlık (İngilizce) (Ücretli)	4	TM-3	54			17, 21, 28, 144	472000	---	231,44742	-	-	-									60,80832	60,90286	57,42162
204110474	Rehberlik ve Psikolojik Danışmanlık (İngilizce) (Tam Burslu)	4	TM-3	9			3, 17, 21, 28, 144	33000	---	388,08348	1	-	2									60,80832	60,90286	57,42162
204110068	Rehberlik ve Psikolojik Danışmanlık (İngilizce) (%50 Burslu)	4	TM-3	7			3, 17, 21, 28, 144	95800	---	340,56015	-	-	-									60,80832	60,90286	57,42162
204111215	Rehberlik ve Psikolojik Danışmanlık (İngilizce) (%25 Burslu)	4	TM-3	16			3, 17, 21, 28, 144	188000	---	300,27691	-	-	-									60,80832	60,90286	57,42162
	İnsan ve Toplum Bilimleri Fakültesi																							
204111012	Felsefe (Tam Burslu)	4	TM-3	2			3, 46, 144	153000	---	313,24890	4	2	1									60,78894	62,12092	
204112258	Felsefe (%75 Burslu)	4	TM-3	19			3, 46, 144	---	---	---	-	-	-											
204110086	Felsefe (%50 Burslu)	4	TM-3	1			3, 46, 144	---	---	---	-	-	-									60,78894	62,12092	
204111781	Psikoloji (Ücretli)	4	TM-3	67			46, 144	354000	---	256,20701	-	-	-									63,95842	62,15848	59,19542
204111799	Psikoloji (Tam Burslu)	4	TM-3	10			3, 46, 144	28300	---	393,51441	2	-	3									63,95842	62,15848	59,19542
204111806	Psikoloji (%50 Burslu)	4	TM-3	7			3, 46, 144	63300	---	361,31781	-	-	-									63,95842	62,15848	59,19542
204111815	Psikoloji (%25 Burslu)	4	TM-3	15			3, 46, 144	137000	---	320,18644	-	-	-									63,95842	62,15848	59,19542
204110111	Psikoloji (İngilizce) (Ücretli)	4	TM-3	35			17, 21, 28, 144	255000	---	279,90805	-	-	-									63,95842	62,15848	59,19542
204111021	Psikoloji (İngilizce) (Tam Burslu)	4	TM-3	8			3, 17, 21, 28, 144	27000	---	395,00611	-	-	4									63,95842	62,15848	59,19542
204110129	Psikoloji (İngilizce) (%50 Burslu)	4	TM-3	3			3, 17, 21, 28, 144	---	---	---	-	-	-											
204111278	Psikoloji (İngilizce) (%25 Burslu)	4	TM-3	31			3, 17, 21, 28, 144	338000	---	259,60156	-	-	-									63,95842	62,15848	59,19542
204110977	Sosyal Hizmet (Ücretli)	4	TM-3	17			46, 144	444000	---	237,29300	-	-	-											
204110986	Sosyal Hizmet (Tam Burslu)	4	TM-3	8			3, 46, 144	49200	---	372,40055	1	-	3											
204111287	Sosyal Hizmet (%50 Burslu)	4	TM-3	20			3, 46, 144	220000	---	290,16626	-	-	-											
204111296	Sosyal Hizmet (%25 Burslu)	4	TM-3	28			3, 46, 144	519000	---	218,51794	-	-	-											
204111824	Sosyoloji (Ücretli)	4	TM-3	2			46, 144	---	---	---	-	-	-									54,21469	51,78325	
204111833	Sosyoloji (Tam Burslu)	4	TM-3	6			3, 46, 144	91400	---	343,10847	2	1	1									54,21469	51,78325	
204112267	Sosyoloji (%75 Burslu)	4	TM-3	13			3, 46, 144	---	---	---	-	-	-											
204111842	Sosyoloji (%50 Burslu)	4	TM-3	39			3, 46, 144	441000	---	238,05965	-	-	-									54,21469	51,78325	
204110138	Sosyoloji (İngilizce) (Ücretli)	4	TM-3	2			17, 21, 28, 144	---	---	---	-	-	-											
204111039	Sosyoloji (İngilizce) (Tam Burslu)	4	TM-3	3			3, 17, 21, 28, 144	68000	---	357,99466	2	-	1									54,21469	51,78325	
204112276	Sosyoloji (İngilizce) (%75 Burslu)	4	TM-3	8			3, 17, 21, 28, 144	---	---	---	-	-	-											
204110147	Sosyoloji (İngilizce) (%50 Burslu)	4	TM-3	20			3, 17, 21, 28, 144	---	---	---	-	-	-											
	Güzel Sanatlar Fakültesi																							
204112285	Gastronomi ve Mutfak Sanatları (Ücretli)	4	TS-2	15			144	---	---	---	-	-	-											

TABLO-4. Merkezi Yerleştirme İle Öğrenci Alan Yükseköğretim Lisans Programları

PROGRAM KODU (1)	PROGRAM ADI (2)	ÖGR. SÜRE (3)	PUAN TÜRÜ (4)	GENEL KONT. (5)	OK.BİR KONT. (6)	MEB (7)	ÖZEL KOŞUL VE AÇIKLAMALAR (8)	2015-ÖSYS 0,12BAŞARI SIRASI (9)	2015-ÖSYS EK PUANLI B.SIRA (10)	2015-ÖSYS EN KÜÇÜK PUAN (11)	P.DR. SAYI (12)	D..DR. SAYI (13)	Y.D.DR. SAYISI (14)	GRV (15)	AKREDİTE (16)	TUS TT1 (17)	TUS TT2 (18)	TUS KTP (19)	DUS (20)	AB AYP (21)	KPSS-1 (22)	KPSS-2 (23)	KPSS-3 (24)	
204112082	Gastronomi ve Mutfak Sanatları (Tam Burslu)	4	TS-2	4			3, 144	...	---	****	-	-	3											
204112294	Gastronomi ve Mutfak Sanatları (%50 Burslu)	4	TS-2	5			3, 144	...	---	----	-	-	-											
204112125	Gastronomi ve Mutfak Sanatları (%25 Burslu)	4	TS-2	20			3, 144	...	---	****	-	-	-											
204111939	Hukuk Fakültesi (Ücretli)	4	TM-3	135			10, 17, 21, 86, 144		---	---	-	-	-							42,38058	64,51223	63,88613		
204111948	Hukuk Fakültesi (Tam Burslu)	4	TM-3	20			3, 10, 17, 21, 86, 144	19700	---	405,15589	5	-	13							42,38058	64,51223	63,88613		
204111957	Hukuk Fakültesi (%50 Burslu)	4	TM-3	10			3, 10, 17, 21, 86, 144	...	---	----	-	-	-											
204111966	Hukuk Fakültesi (%25 Burslu)	4	TM-3	35			3, 10, 17, 21, 86, 144	...	---	----	-	-	-											
	İktisadi ve İdari Bilimler Fakültesi																							
204110217	İşletme (Ücretli)	4	TM-1	2			46, 144	...	---	----	-	-	-											
204110492	İşletme (Tam Burslu)	4	TM-1	4			3, 46, 144	130000	---	308,66746	-	-	3								63,90406	62,95778		
204112301	İşletme (%75 Burslu)	4	TM-1	3			3, 46, 144	...	---	----	-	-	-											
204110226	İşletme (%50 Burslu)	4	TM-1	34			3, 46, 144	434000	---	225,02487	-	-	-								63,90406	62,95778		
204112319	Siyaset Bilimi ve Uluslararası İlişkiler (Ücretli)	4	TM-3	2			46, 144	...	---	----	-	-	-											
204112116	Siyaset Bilimi ve Uluslararası İlişkiler (Tam Burslu)	4	TM-3	4			3, 46, 144	...	---	****	-	-	4											
204112328	Siyaset Bilimi ve Uluslararası İlişkiler (%75 Burslu)	4	TM-3	3			3, 46, 144	...	---	----	-	-	-											
204112188	Siyaset Bilimi ve Uluslararası İlişkiler (%50 Burslu)	4	TM-3	35			3, 46, 144	...	---	****	-	-	-											
204110668	Uluslararası Ticaret ve Lojistik Yönetimi (Ücretli)	4	TM-1	2			46, 144	...	---	----	-	-	-											
204110677	Uluslararası Ticaret ve Lojistik Yönetimi (Tam Burslu)	4	TM-1	4			3, 46, 144	98400	---	326,44926	2	-	2											
204112337	Uluslararası Ticaret ve Lojistik Yönetimi (%75 Burslu)	4	TM-1	3			3, 46, 144	...	---	----	-	-	-											
204112019	Uluslararası Ticaret ve Lojistik Yönetimi (%50 Burslu)	4	TM-1	35			3, 46, 144	328000	---	246,53739	-	-	-											
	İletişim Fakültesi																							
204111109	Gazetecilik (Ücretli)	4	TS-2	2			46, 144	...	---	----	-	-	-											
204111118	Gazetecilik (Tam Burslu)	4	TS-2	4			3, 46, 144	...	---	****	1	-	3											
204112346	Gazetecilik (%75 Burslu)	4	TS-2	13			3, 46, 144	...	---	----	-	-	-											
204111375	Gazetecilik (%50 Burslu)	4	TS-2	21			3, 46, 144	...	---	****	-	-	-											
204112355	Görsel İletişim Tasarımı (Ücretli)	4	TS-2	2			46, 144	...	---	----	-	-	-											
204112091	Görsel İletişim Tasarımı (Tam Burslu)	4	TS-2	3			3, 46, 144	...	---	****	1	-	2								55,33277	56,40154		
204112364	Görsel İletişim Tasarımı (%75 Burslu)	4	TS-2	3			3, 46, 144	...	---	----	-	-	-											
204112373	Görsel İletişim Tasarımı (%50 Burslu)	4	TS-2	25			3, 46, 144	...	---	----	-	-	-											
204110253	Halkla İlişkiler ve Tanıtım (Ücretli)	4	TS-2	2			46, 144	...	---	----	-	-	-											
204111048	Halkla İlişkiler ve Tanıtım (Tam Burslu)	4	TS-2	4			3, 46, 144	...	---	****	1	-	2								59,24000	62,16101		
204112382	Halkla İlişkiler ve Tanıtım (%75 Burslu)	4	TS-2	4			3, 46, 144	...	---	----	-	-	-											

TABLO-4. Merkezi Yerleştirme İle Öğrenci Alan Yükseköğretim Lisans Programları

PROGRAM KODU (1)	PROGRAM ADI (2)	ÖĞR. SÜRE (3)	PUAN TÜRÜ (4)	GENEL KONT. (5)	OK.BİR KONT. (6)	MEB (7)	ÖZEL KOŞUL VE AÇIKLAMALAR (8)	2015-ÖSYS 0,12BAŞARI SIRASI (9)	2015-ÖSYS EK PUANLI B.SIRA (10)	2015-ÖSYS EN KÜÇÜK PUAN (11)	P.DR. SAYI (12)	D..DR. SAYI (13)	Y.D.DR. SAYISI (14)	GRV (15)	AKREDİTE (16)	TUS TT1 (17)	TUS TT2 (18)	TUS KTP (19)	DUS (20)	AB AYP (21)	KPSS-1 (22)	KPSS-2 (23)	KPSS-3 (24)		
204111869	Halkla İlişkiler ve Tanıtım (%50 Burslu)	4	TS-2	34			3, 46, 144	...	---	****	-	-	-									59,24000	62,16101		
204111084	Halkla İlişkiler ve Tanıtım (İngilizce) (Ücretli)	4	TS-2	2			17, 21, 28, 144	...	---	----	-	-	-												
204111093	Halkla İlişkiler ve Tanıtım (İngilizce) (Tam Burslu)	4	TS-2	3			3, 17, 21, 28, 144	...	---	****	-	1	2									59,24000	62,16101		
204112391	Halkla İlişkiler ve Tanıtım (İngilizce) (%75 Burslu)	4	TS-2	3			3, 17, 21, 28, 144	...	---	----	-	-	-												
204110262	Halkla İlişkiler ve Tanıtım (İngilizce) (%50 Burslu)	4	TS-2	25			3, 17, 21, 28, 144	...	---	****	-	-	-									59,24000	62,16101		
204112064	Radyo, Televizyon ve Sinema (Ücretli)	4	TS-2	2			46, 144	...	---	****	-	-	-									53,43820			
204112073	Radyo, Televizyon ve Sinema (Tam Burslu)	4	TS-2	7			3, 46, 144	...	---	****	2	-	2									53,43820			
204112143	Radyo, Televizyon ve Sinema (%50 Burslu)	4	TS-2	40			3, 46, 144	...	---	****	-	-	-									53,43820			
204112134	Radyo, Televizyon ve Sinema (%25 Burslu)	4	TS-2	15			3, 46, 144	...	---	****	-	-	-									53,43820			
	Mimarlık ve Tasarım Fakültesi																								
204111075	Gemi ve Yat Tasarımı (Tam Burslu)	4	MF-4	2			3, 32, 46, 144	63500	---	349,81157	1	-	3												
204112407	Gemi ve Yat Tasarımı (%75 Burslu)	4	MF-4	10			3, 32, 46, 144	...	---	----	-	-	-												
204111418	Gemi ve Yat Tasarımı (%50 Burslu)	4	MF-4	10			3, 32, 46, 144	...	---	----	-	-	-												
204111569	Mimarlık (Ücretli)	4	MF-4	23			13, 46, 144	251000	---	202,56306	-	-	-									61,83962			
204111578	Mimarlık (Tam Burslu)	4	MF-4	9			3, 13, 46, 144	35800	---	392,20771	5	-	2									61,83962			
204112416	Mimarlık (%50 Burslu)	4	MF-4	35			3, 13, 46, 144	...	---	----	-	-	-												
204112152	Mimarlık (%25 Burslu)	4	MF-4	23			3, 13, 46, 144	148000	---	271,10314	-	-	-									61,83962			
204110517	Mimarlık (İngilizce) (Tam Burslu)	4	MF-4	6			3, 13, 17, 21, 28, 144	32500	---	398,35082	1	-	4									61,83962			
204110305	Mimarlık (İngilizce) (%50 Burslu)	4	MF-4	24			3, 13, 17, 21, 28, 144	...	---	----	-	-	-												
204111454	Mimarlık (İngilizce) (%25 Burslu)	4	MF-4	25			3, 13, 17, 21, 28, 144	246000	---	220,14366	-	-	-									61,83962			
	Mühendislik ve Doğa Bilimleri Fakültesi																								
204110632	Bilgisayar Mühendisliği (İngilizce) (Tam Burslu)	4	MF-4	2			3, 16, 17, 21, 28, 144	39300	---	386,30582	-	1	3									58,25367			
204112425	Bilgisayar Mühendisliği (İngilizce) (%75 Burslu)	4	MF-4	3			3, 16, 17, 21, 28, 144	...	---	----	-	-	-												
204110889	Bilgisayar Mühendisliği (İngilizce) (%50 Burslu)	4	MF-4	17			3, 16, 17, 21, 28, 144	170000	---	257,83276	-	-	-									58,25367			
204112179	Elektrik-Elektronik Mühendisliği (İngilizce) (Tam Burslu)	4	MF-4	3			3, 16, 17, 21, 28, 144	46200	---	374,93731	-	1	3									79,81873	81,04647		
204112434	Elektrik-Elektronik Mühendisliği (İngilizce) (%75 Burslu)	4	MF-4	3			3, 16, 17, 21, 28, 144	...	---	----	-	-	-												
204112443	Elektrik-Elektronik Mühendisliği (İngilizce) (%50 Burslu)	4	MF-4	24			3, 16, 17, 21, 28, 144	...	---	----	-	-	-												
204110562	Endüstri Mühendisliği (İngilizce) (Tam Burslu)	4	MF-4	2			3, 16, 17, 21, 28, 144	36600	---	390,81264	-	1	4									70,19827	71,94192		
204112452	Endüstri Mühendisliği (İngilizce) (%75 Burslu)	4	MF-4	3			3, 16, 17, 21, 28, 144	...	---	----	-	-	-												
204110368	Endüstri Mühendisliği (İngilizce) (%50 Burslu)	4	MF-4	17			3, 16, 17, 21, 28, 144	133000	---	281,65170	-	-	-									70,19827	71,94192		

TABLO-4. Merkezi Yerleştirme İle Öğrenci Alan Yükseköğretim Lisans Programları

PROGRAM KODU (1)	PROGRAM ADI (2)	ÖGR. SÜRE (3)	PUAN TÜRÜ (4)	GENEL KONT. (5)	OK.BİR KONT. (6)	MEB (7)	ÖZEL KOŞUL VE AÇIKLAMALAR (8)	2015-ÖSYS 0,12BAŞARI SIRASI (9)	2015-ÖSYS EK PUANLI B.SIRA (10)	2015-ÖSYS EN KÜÇÜK PUAN (11)	P.DR. SAYI (12)	D..DR. SAYI (13)	Y.D.DR. SAYISI (14)	GRV (15)	AKREDİTE (16)	TUS TT1 (17)	TUS TT2 (18)	TUS KTP (19)	DUS (20)	AB AYP (21)	KPSS-1 (22)	KPSS-2 (23)	KPSS-3 (24)
204111145	İnşaat Mühendisliği (Ücretli)	4	MF-4	9			16, 46, 144		---		-	-	-								77,10080	74,10952	
204111154	İnşaat Mühendisliği (Tam Burslu)	4	MF-4	6			3, 16, 46, 144	48100	---	371,86249	1	-	4								77,10080	74,10952	
204111524	İnşaat Mühendisliği (%50 Burslu)	4	MF-4	20			3, 16, 46, 144	...	---	----	-	-	-										
204111533	İnşaat Mühendisliği (%25 Burslu)	4	MF-4	25			3, 16, 46, 144	228000	---	230,68523	-	-	-								77,10080	74,10952	
204110659	Yazılım Mühendisliği (İngilizce) (Tam Burslu)	4	MF-4	3			3, 16, 17, 21, 28, 144	48800	---	370,80749	-	-	3								66,43789		
204112461	Yazılım Mühendisliği (İngilizce) (%75 Burslu)	4	MF-4	4			3, 16, 17, 21, 28, 144	...	---	----	-	-	-										
204110905	Yazılım Mühendisliği (İngilizce) (%50 Burslu)	4	MF-4	26			3, 16, 17, 21, 28, 144	207000	---	239,60902	-	-	-								66,43789		
204111921	Tıp Fakültesi (Ücretli)	6	MF-3	44			5, 46, 144	27600	---	413,96576	-	-	-			43,39483		43,48779					
204110395	Tıp Fakültesi (Tam Burslu)	6	MF-3	6			3, 5, 46, 144	7550	---	466,07943	30	23	38			43,39483		43,48779					
204110386	Tıp Fakültesi (%50 Burslu)	6	MF-3	2			3, 5, 46, 144	...	---	----	-	-	-										
204112479	Tıp Fakültesi (%25 Burslu)	6	MF-3	3			3, 5, 46, 144	...	---	----	-	-	-										
204110377	Tıp Fakültesi (İngilizce) (Ücretli)	6	MF-3	34			5, 17, 21, 28, 144	31300	---	406,57320	-	-	-			43,39483		43,48779					
204110571	Tıp Fakültesi (İngilizce) (Tam Burslu)	6	MF-3	4			3, 5, 17, 21, 28, 144	6740	---	469,38183	30	23	38			43,39483		43,48779					
204112488	Tıp Fakültesi (İngilizce) (%50 Burslu)	6	MF-3	3			3, 5, 17, 21, 28, 144	...	---	----	-	-	-										
204112497	Tıp Fakültesi (İngilizce) (%25 Burslu)	6	MF-3	3			3, 5, 17, 21, 28, 144	...	---	----	-	-	-										
204110402	Hemşirelik Yüksekokulu (Ücretli)	4	YGS-2	93			1, 38, 46, 144	433000	66700	242,27399	-	-	-								61,01829	61,00855	
204110589	Hemşirelik Yüksekokulu (Tam Burslu)	4	YGS-2	12			1, 3, 38, 46, 144	103000	18800	352,60040	1	-	5								61,01829	61,00855	
204110598	Hemşirelik Yüksekokulu (%50 Burslu)	4	YGS-2	7			1, 3, 38, 46, 144	...	---	----	-	-	-										
204111551	Hemşirelik Yüksekokulu (%25 Burslu)	4	YGS-2	8			1, 3, 38, 46, 144	...	---	----	-	-	-										
	MARDİN ARTUKLU ÜNİVERSİTESİ																						
	Edebiyat Fakültesi																						
107110087	Antropoloji	4	TM-3	35	1		17, 21, 86	488000	---	227,82315	-	-	5										
107110157	Arap Dili ve Edebiyatı	4	DİL-3	40	1		1	37900	5610	315,96773	-	1	2										
107110069	Felsefe	4	TM-3	30	1		17, 21, 86	328000	---	261,82809	-	3	5								61,10190	63,08014	
107110121	Kürt Dili ve Edebiyatı	4	TS-2	30	1			54400	---	354,04589	-	1	2								62,77959	60,47560	79,30512
107110096	Sanat Tarihi	4	TS-2	40	1		17, 21, 86	219000	---	281,02566	-	-	3	*									
107110078	Sosyoloji	4	TM-3	30	1			198000	---	297,19222	-	1	7								61,42166	59,65677	
107110175	Süryani Dili ve Edebiyatı	4	TS-2	20	1			...	---	----	-	1	2										
107110042	Tarih	4	TS-2	50	2			142000	---	307,34877	2	1	7								60,58954	58,16829	55,33973
107110033	Türk Dili ve Edebiyatı	4	TS-2	40	1			86500	---	333,09328	1	1	9								63,14765	61,92547	59,59437
	İktisadi ve İdari Bilimler Fakültesi																						
107110103	İktisat	4	TM-1	40	1		17, 21, 86	394000	---	233,10286	-	-	3										
107110166	İşletme	4	TM-1	40	1			...	---	----	-	1	3										
107110148	Siyaset Bilimi ve Uluslararası İlişkiler	4	TM-3	40	1		17, 21, 86	...	---	****	1	1	4										
	İslami İlimler Fakültesi																						
107110139	İlahiyat (Arapça)	4	YGS-4	140	4		1, 17, 121, 299	224000	59000	323,29551	1	1	14										
	Mühendislik-Mimarlık Fakültesi																						

TABLO-4. Merkezi Yerleştirme İle Öğrenci Alan Yükseköğretim Lisans Programları

PROGRAM KODU (1)	PROGRAM ADI (2)	ÖGR. SÜRE (3)	PUAN TÜRÜ (4)	GENEL KONT. (5)	OK.BİR KONT. (6)	MEB (7)	ÖZEL KOŞUL VE AÇIKLAMALAR (8)	2015-ÖSYS 0,12BAŞARI SIRASI (9)	2015-ÖSYS EK PUANLI B.SIRA (10)	2015-ÖSYS EN KÜÇÜK PUAN (11)	P.DR. SAYI (12)	D.DR. SAYI (13)	Y.D.DR. SAYISI (14)	GRV (15)	AKREDİTE (16)	TUS TT1 (17)	TUS TT2 (18)	TUS KTP (19)	DUS (20)	AB AYP (21)	KPSS-1 (22)	KPSS-2 (23)	KPSS-3 (24)	
107110015	Mimarlık	4	MF-4	40	1		13	51200	---	367,11504	1	1	3									72,26394		
	Sağlık Yüksekokulu																							
107110051	Ebelik	4	YGS-2	60	2		1, 38, 78	190000	32500	300,36961	2	-	2									61,35790	64,70529	
107110024	Hemşirelik	4	YGS-2	60	2		1, 38	120000	21500	339,49287	2	-	2									65,73762	61,88936	63,73906
	Turizm İşletmeciliği ve Otelcilik Yüksekokulu																							
107110112	Konaklama İşletmeciliği	4	YGS-6	35	1		1	913000	156000	224,44108	-	-	3	*								54,81708	55,81102	
	MARMARA ÜNİVERSİTESİ (İSTANBUL)																							
	Atatürk Eğitim Fakültesi																							
107210014	Almanca Öğretmenliği (Almanca)	4	DİL-1	50	2		1, 17, 82, 83, 124	46500	3290	232,30556	1	-	3									58,39087	62,34208	63,54247
107210023	Bilgisayar ve Öğretim Teknolojileri Öğretmenliği	4	YGS-1	60	2		1	179000	3400	310,81088	-	2	3									74,17817	70,20358	58,85315
107210032	Biyoloji Öğretmenliği	4	MF-2	20	1		1	125000	18700	292,27265	-	2	1	*								70,26203	70,37894	71,21092
107210041	Coğrafya Öğretmenliği	4	TS-1	20	1		1	8360	2120	411,86463	1	2	2									71,07523	71,09703	71,89171
107210068	Fen Bilgisi Öğretmenliği	4	MF-2	60	2		1	105000	17000	309,41212	2	-	4									71,98004	69,56937	70,37793
107210077	Fizik Öğretmenliği	4	MF-2	20	1		1	150000	20200	273,29501	1	1	1									72,76264	70,54886	69,92017
107210086	Fransızca Öğretmenliği (Fransızca)	4	DİL-1	50	2		1, 17, 85, 127, 128	13000	1280	366,66820	1	-	2									62,27274	66,71965	59,50447
107211093	Fransızca Öğretmenliği (Fransızca) (KKTC Uyruklu)	4	DİL-1	1			1, 17, 85, 90, 127, 128	12100	1220	372,66663	-	-	-									62,27274	66,71965	59,50447
107210095	İlköğretim Matematik Öğretmenliği	4	MF-1	60	2	3	1, 75	40200	7670	385,42485	-	1	4									79,23940	75,51762	72,09001
107210102	İngilizce Öğretmenliği (İngilizce)	4	DİL-1	100	3	17	1, 15, 17, 28, 75, 77	3980	541	436,70052	-	-	5									69,09511	76,47317	70,69177
107210111	Kimya Öğretmenliği	4	YGS-2	20	1		1	144000	25400	323,39813	2	2	-									71,42289	69,74158	70,00471
107210129	Matematik Öğretmenliği	4	MF-1	20	1		1	35500	6880	393,29884	1	4	-									81,32622	76,50914	75,60846
107210138	Okul Öncesi Öğretmenliği	4	YGS-5	90	3		1	82700	19800	373,81275	5	1	7									71,34998	68,56616	67,30568
107211206	Özel Eğitim Öğretmenliği	4	YGS-4	100	3	32	1, 75	----	1	-	3											
107210147	Rehberlik ve Psikolojik Danışmanlık	4	TM-3	90	3	8	75	22000	---	401,61450	1	1	9									73,80541	69,34719	70,64115
107210156	Sınıf Öğretmenliği	4	TM-2	80	2		1	60600	14100	358,75132	2	2	7									74,49106	69,33440	69,89445
107210165	Sosyal Bilgiler Öğretmenliği	4	TS-1	70	2		1	33800	5130	365,41209	3	2	3									70,26199	67,93071	69,09963
107210174	Tarih Öğretmenliği	4	TS-2	20	1		1	14800	3090	401,34759	-	-	3	*								71,80738	68,81840	73,22001
107210183	Türk Dili ve Edebiyatı Öğretmenliği	4	TS-2	20	1		1	4500	1290	434,35130	1	-	2									74,27549	72,07923	74,02184
107210192	Türkçe Öğretmenliği	4	TS-2	80	2		1	9000	2230	416,22776	3	2	1									72,97480	70,68140	70,00701
107210217	Dış Hekimliği Fakültesi	5	MF-3	130	4		15, 17, 86	15300	---	441,55002	30	9	27									51,27373		
107210226	Eczacılık Fakültesi	5	MF-3	110	3		11, 14	23500	---	422,23993	19	10	25		ECZAKDER		32,98622					74,98568	72,71036	
	Fen-Edebiyat Fakültesi																							
107210235	Alman Dili ve Edebiyatı	4	DİL-1	35	1		17, 82, 83, 124	---	---	---	2	1	1									57,91212	61,87451	64,38968
107210244	Bilgi ve Belge Yönetimi	4	TM-3	60	2		46	143000	---	317,74441	3	1	4									65,53453	66,83600	61,53696
107211199	Bilgi ve Belge Yönetimi (KKTC Uyruklu)	4	TM-3	1			46, 90	...	---	----	-	-	-											
107210253	Biyoloji	4	MF-2	60	2			158000	---	268,33701	8	6	2									67,39868	65,88011	65,14593
107210262	Coğrafya	4	TS-1	60	2			29900	---	370,04136	5	2	2									69,13334	65,93642	68,93794
107210271	Fizik	4	MF-2	50	2		15, 17, 86	209000	---	241,11341	6	4	7									69,93366	67,24017	66,09675
107210853	İstatistik	4	MF-1	60	2			---	---	----	-	1	2											
107210289	Kimya	4	MF-2	80	2		15, 17, 86	151000	---	273,07486	8	9	4									71,89052	71,66910	68,02634
107210298	Matematik	4	MF-1	80	2			94800	---	316,15869	3	6	7									77,23127	73,87640	71,49279
107210765	Mütercim-Tercümanlık (Almanca)	4	DİL-1	40	1		17, 124, 125, 127	---	---	----	-	1	2											

TABLO-4. Merkezi Yerleştirme İle Öğrenci Alan Yükseköğretim Lisans Programları

PROGRAM KODU (1)	PROGRAM ADI (2)	ÖGR. SÜRE (3)	PUAN TÜRÜ (4)	GENEL KONT. (5)	OK.BİR KONT. (6)	MEB (7)	ÖZEL KOŞUL VE AÇIKLAMALAR (8)	2015-ÖSYS 0,12BAŞARI SIRASI (9)	2015-ÖSYS EK PUANLI B.SIRA (10)	2015-ÖSYS EN KÜÇÜK PUAN (11)	P.DR. SAYI (12)	D..DR. SAYI (13)	Y.D.DR. SAYISI (14)	GRV (15)	AKREDİTE (16)	TUS TT1 (17)	TUS TT2 (18)	TUS KTP (19)	DUS (20)	AB AYP (21)	KPSS-1 (22)	KPSS-2 (23)	KPSS-3 (24)	
107210774	Mütercim-Tercümanlık (Fransızca)	4	DİL-1	40	1		17, 127, 128, 129	...	---	----	-	-	3											
107210783	Mütercim-Tercümanlık (İngilizce)	4	DİL-1	40	1		17, 21, 28, 77	2220	---	456,70086	-	-	3									65,33031	72,71870	61,17401
107210862	Sanat Tarihi	4	TS-2	60	2			72900	---	341,24150	1	1	2									61,30968	61,62907	
107210305	Sosyoloji (İngilizce)	4	TM-3	50	2		15, 17, 28	62100	---	362,19503	1	1	4									67,42215	69,65757	
107210314	Tarih	4	TS-2	80	2			33200	---	373,89221	11	7	7									69,36978	66,19288	68,82103
107210323	Türk Dili ve Edebiyatı	4	TS-2	80	2			21300	---	389,80378	11	6	3									69,27675	68,03603	68,80767
Güzel Sanatlar Fakültesi																								
107211084	Film Tasarımı	4	TS-2	40	1		46	...	---	****	2	-	3											
107210332	Hukuk Fakültesi	4	TM-3	400	10		10	9450	---	425,63572	28	11	30									54,72772	75,02636	72,24356
107230027	Hukuk Fakültesi (İÖ)	4	TM-3	400	10		2, 10	13000	---	416,98739	-	-	-									54,72772	75,02636	72,24356
İktisat Fakültesi																								
107210359	Çalışma Ekonomisi ve Endüstri İlişkileri	4	TM-1	90	3			131000	---	307,82048	5	4	5									68,87386	66,35627	
107230036	Çalışma Ekonomisi ve Endüstri İlişkileri (İÖ)	4	TM-1	90	3		2	160000	---	294,93305	-	-	-									68,87386	66,35627	
107210368	Ekonometri	4	TM-1	90	3			142000	---	302,85153	8	3	5									69,24967	67,13980	
107230045	Ekonometri (İÖ)	4	TM-1	90	3		2	171000	---	290,54425	-	-	-									69,24967	67,13980	
107210377	İktisat	4	TM-1	170	5			111000	---	319,06404	23	6	19									70,66434	68,12585	
107230054	İktisat (İÖ)	4	TM-1	170	5		2	137000	---	305,03956	-	-	-									70,66434	68,12585	
107210386	İktisat (İngilizce)	4	TM-1	75	2		15, 17, 28	50300	---	364,90437	-	-	-									70,66434	68,12585	
107210447	Maliye	4	TM-1	90	3			99700	---	325,59992	6	2	7									69,59039	66,22901	
107230072	Maliye (İÖ)	4	TM-1	90	3		2	129000	---	308,87041	-	-	-									69,59039	66,22901	
İlahiyat Fakültesi																								
107210465	İlahiyat	4	YGS-4	300	8		1, 17, 121, 708	34500	10700	400,16806	58	20	39									66,67344	69,03366	67,41672
107230196	İlahiyat (İÖ)	4	YGS-4	80	2		1, 2, 17, 121, 708	58500	18200	380,06826	-	-	-									66,67344	69,03366	67,41672
107211181	İlahiyat (Arapça)	4	YGS-4	40	1		1, 17, 121, 299	25700	7710	410,75716	58	20	39									66,67344	69,03366	67,41672
107210959	İlahiyat (İngilizce)	4	YGS-4	20	1		1, 17, 21, 28	20700	6040	418,46374	58	20	39									66,67344	69,03366	67,41672
İletişim Fakültesi																								
107210474	Gazetecilik	4	TS-2	105	3		15, 17, 86	...	---	****	9	5	12									65,13000	65,33876	
107210483	Halkla İlişkiler ve Tanıtım	4	TS-2	100	3		15, 17, 86	...	---	****	6	4	7									67,04655	67,63741	73,36394
107210492	Radyo, Televizyon ve Sinema	4	TS-2	100	3		15, 17, 86	...	---	****	10	3	11									64,87120	65,78260	65,20337
İşletme Fakültesi																								
107210395	İşletme	4	TM-1	200	5			120000	---	313,42902	33	13	16									71,57166	69,96590	74,20705
107230063	İşletme (İÖ)	4	TM-1	200	5		2	155000	---	296,90097	-	-	-									71,57166	69,96590	74,20705
107210402	İşletme (Almanca)	4	TM-1	55	2		17, 83, 124	87100	---	334,07010	5	4	2									71,57166	69,96590	74,20705
107210411	İşletme (İngilizce)	4	TM-1	95	3		15, 17, 28	46000	---	369,42013	13	8	8									71,57166	69,96590	74,20705
107210429	İşletme Enformatiği (Almanca)	4	TM-1	65	2		17, 83, 124	87400	---	333,82592	2	-	4									79,79916	77,88504	
107211003	İşletme Yönetimi (İngilizce) (UOLP-ABD North Carolina Üniversitesi (UNCW)) (Ücretli)	4	TM-1	15			17, 21, 28, 251, 837	138000	---	304,49888	-	-	-									65,59357	62,80358	
Mühendislik Fakültesi																								
107210508	Bilgisayar Mühendisliği (İngilizce)	4	MF-4	70	2		15, 16, 17, 28	26200	---	410,73932	2	1	11		MÜDEK							82,11889	83,30732	
107210889	Biyomühendislik (İngilizce)	4	MF-4	50	2		15, 16, 17, 28	66200	---	346,36601	6	2	3									71,71650	71,46786	
107210517	Çevre Mühendisliği (İngilizce)	4	MF-4	60	2		15, 16, 17, 28	85900	---	323,32105	5	3	7		MÜDEK							70,90572	71,07671	
107210871	Elektrik-Elektronik Mühendisliği (İngilizce)	4	MF-4	60	2		15, 16, 17, 28	25500	---	412,25834	3	2	5									54,99136		
107210526	Endüstri Mühendisliği (İngilizce)	4	MF-4	60	2		15, 16, 17, 28	25800	---	411,55276	3	4	3		MÜDEK							80,47768	82,71522	
107210535	Kimya Mühendisliği	4	MF-4	50	2		15, 16, 17, 86	63300	---	350,14786	8	3	1		MÜDEK							75,33557	74,73738	63,57583

TABLE-4. Merkezi Yerleştirme İle Öğrenci Alan Yükseköğretim Lisans Programları

PROGRAM KODU (1)	PROGRAM ADI (2)	ÖGR. SÜRE (3)	PUAN TÜRÜ (4)	GENEL KONT. (5)	OK.BİR KONT. (6)	MEB (7)	ÖZEL KOŞUL VE AÇIKLAMALAR (8)	2015-ÖSYS 0,12BAŞARI SIRASI (9)	2015-ÖSYS EK PUANLI B.SIRA (10)	2015-ÖSYS EN KÜÇÜK PUAN (11)	P.DR. SAYI (12)	D..DR. SAYI (13)	Y.D.DR. SAYISI (14)	GRV (15)	AKREDİTE (16)	TUS TT1 (17)	TUS TT2 (18)	TUS KTP (19)	DUS (20)	AB AYP (21)	KPSS-1 (22)	KPSS-2 (23)	KPSS-3 (24)	
107211154	Kimya Mühendisliği (KKTC Uyraklı)	4	MF-4	1			15, 16, 17, 86, 90		---		-	-	-								75,33557	74,73738	63,57583	
107210544	Makine Mühendisliği (İngilizce)	4	MF-4	60	2		15, 16, 17, 28	31000	---	401,07648	7	2	7		MÜDEK							80,62591	82,62041	
107210553	Metalurji ve Malzeme Mühendisliği (İngilizce)	4	MF-4	50	2		15, 16, 17, 28	68500	---	343,37569	7	1	3		MÜDEK							75,74996	74,78947	
	Sağlık Bilimleri Fakültesi																							
107210986	Beslenme ve Diyetetik	4	MF-3	70	2		46	29900	---	409,30955	-	-	3	*										
107210826	Ebelik	4	MF-3	70	2		38, 46, 78	120000	---	295,46427	-	-	3									61,42318	61,27986	
107210844	Fizyoterapi ve Rehabilitasyon	4	MF-3	100	3		46	22900	---	423,55716	2	-	7									69,73171		
107210817	Hemşirelik	4	MF-3	220	6		38, 46	78800	---	335,64535	2	7	12									65,73043	65,33660	57,98418
107210835	Sağlık Yönetimi	4	TM-1	80	2		46	102000	---	324,01575	2	3	6									69,55341	66,39414	
	Siyasal Bilimler Fakültesi																							
107211066	Siyaset Bilimi ve Kamu Yönetimi	4	TM-3	50	2		17, 21, 86	...	---	****	2	7	6									73,78952	72,91783	
107210438	Kamu Yönetimi (Fransızca)	4	TM-3	80	2		17, 85, 128	...	---	****	3	2	6									73,78952	72,91783	
107211075	Uluslararası İlişkiler	4	TM-3	50	2		17, 21, 86	...	---	****	1	1	4									76,25107	79,62097	
107210456	Siyaset Bilimi ve Uluslararası İlişkiler (İngilizce)	4	TM-3	80	2		17, 21, 28	...	---	****	7	3	7									76,25107	79,62097	
107211172	Yerel Yönetimler	4	TM-3	50	2			...	---	****	-	1	4											
	Teknoloji Fakültesi																							
107211012	Elektrik-Elektronik Mühendisliği	4	MF-4	40	1		16	39700	---	385,68710	3	5	9									54,99136		
107211021	Elektrik-Elektronik Mühendisliği (M.T.O.K.)	4	MF-4	10	1		16, 40, 53	90000	---	319,18286	-	-	-									54,99136		
107210898	Makine Mühendisliği	4	MF-4	45	2		16	44300	---	377,95106	4	4	10									80,62591	82,62041	
107210905	Makine Mühendisliği (M.T.O.K.)	4	MF-4	11	1		16, 40, 53	120000	---	291,85616	-	-	-									80,62591	82,62041	
107210914	Mekatronik Mühendisliği	4	MF-4	45	2		16	40400	---	384,42482	2	5	4									74,02935	63,29870	
107210923	Mekatronik Mühendisliği (M.T.O.K.)	4	MF-4	11	1		16, 40, 53	104000	---	305,61627	-	-	-									74,02935	63,29870	
107210932	Metalurji ve Malzeme Mühendisliği	4	MF-4	45	2		16	86400	---	322,84637	5	2	6									75,74996	74,78947	
107210941	Metalurji ve Malzeme Mühendisliği (M.T.O.K.)	4	MF-4	11	1		16, 40, 53	222000	---	233,14275	-	-	-									75,74996	74,78947	
107211039	Tekstil Mühendisliği	4	MF-4	39	1		16	129000	---	284,99226	6	6	5											
107210695	Tıp Fakültesi (İngilizce)	6	MF-3	180	5		5, 15, 17, 28	3700	---	484,57676	152	62	55		TEPDAD	48,80518		48,53230						
107211145	Tıp Fakültesi (İngilizce) (KKTC Uyraklı)	6	MF-3	1			5, 15, 17, 28, 90		---		-	-	-			48,80518		48,53230						
	Bankacılık ve Sigortacılık Yüksekokulu																							
107210702	Aktüerya	4	YGS-1	60	2		1, 46	234000	7080	290,33267	-	2	2									74,05846	72,46930	70,59629
107211118	Aktüerya (KKTC Uyraklı)	4	YGS-1	1			1, 46, 90	180000	3430	310,66827	-	-	-									74,05846	72,46930	70,59629
107210711	Bankacılık	4	YGS-6	60	2		1, 46	237000	45900	307,24757	1	4	4									66,13874	64,25806	
107211127	Bankacılık (KKTC Uyraklı)	4	YGS-6	1			1, 46, 90				-	-	-									66,13874	64,25806	
107210729	Sermaye Piyasası	4	YGS-6	60	2		1, 46	298000	58700	292,41077	-	4	1									68,42727	67,43286	
107210738	Sigortacılık	4	YGS-6	60	2		1, 46	361000	73400	280,60186	-	3	4									62,70161	63,25128	
107211136	Sigortacılık (KKTC Uyraklı)	4	YGS-6	1			1, 46, 90				-	-	-									62,70161	63,25128	
	Uygulamalı Bilimler Yüksekokulu																							
107211057	Basım Teknolojileri	4	YGS-1	30	1		1	296000	13300	272,70181	1	5	5											
	MEF ÜNİVERSİTESİ (İSTANBUL)																							
	Eğitim Fakültesi																							
207210376	İlköğretim Matematik Öğretmenliği (İngilizce) (Tam Burslu)	4	MF-1	2			1, 3, 17, 21, 28, 867	64200	11900	350,35276	-	-	3											

TABLE-4. Merkezi Yerleştirme İle Öğrenci Alan Yükseköğretim Lisans Programları

PROGRAM KODU (1)	PROGRAM ADI (2)	ÖĞR. SÜRE (3)	PUAN TÜRÜ (4)	GENEL KONT. (5)	OK.BİR KONT. (6)	MEB (7)	ÖZEL KOŞUL VE AÇIKLAMALAR (8)	2015-ÖSYS 0,12BAŞARI SIRASI (9)	2015-ÖSYS EK PUANLI B.SIRA (10)	2015-ÖSYS EN KÜÇÜK PUAN (11)	P.DR. SAYI (12)	D..DR. SAYI (13)	Y.D.DR. SAYISI (14)	GRV (15)	AKREDİTE (16)	TUS TT1 (17)	TUS TT2 (18)	TUS KTP (19)	DUS (20)	AB AYP (21)	KPSS-1 (22)	KPSS-2 (23)	KPSS-3 (24)	
207210385	İlköğretim Matematik Öğretmenliği (İngilizce) (%75 Burslu)	4	MF-1	12			1, 3, 17, 21, 28, 867	104000	17300	307,08238	-	-	-											
207210482	İlköğretim Matematik Öğretmenliği (İngilizce) (%50 Burslu)	4	MF-1	6			1, 3, 17, 21, 28, 867	----	-	-	-											
207210394	İngilizce Öğretmenliği (İngilizce) (Tam Burslu)	4	DİL-1	4			1, 3, 17, 21, 28, 867	3560	504	440,63658	-	-	3											
207210419	İngilizce Öğretmenliği (İngilizce) (%50 Burslu)	4	DİL-1	22			1, 3, 17, 21, 28, 867	22200	2020	314,70169	-	-	-											
207210491	İngilizce Öğretmenliği (İngilizce) (%25 Burslu)	4	DİL-1	14			1, 3, 17, 21, 28, 867	----	-	-	-											
207210279	Rehberlik ve Psikolojik Danışmanlık (İngilizce) (Tam Burslu)	4	TM-3	6			3, 17, 21, 28, 867	23800	---	399,23187	1	1	2											
207210297	Rehberlik ve Psikolojik Danışmanlık (İngilizce) (%50 Burslu)	4	TM-3	26			3, 17, 21, 28, 867	121000	---	327,42890	-	-	-											
207210507	Rehberlik ve Psikolojik Danışmanlık (İngilizce) (%25 Burslu)	4	TM-3	28			3, 17, 21, 28, 867	...	---	----	-	-	-											
207210331	Hukuk Fakültesi (Tam Burslu)	4	TM-3	16			3, 10, 17, 21, 86, 867	13300	---	416,38435	3	-	6											
207210358	Hukuk Fakültesi (%50 Burslu)	4	TM-3	32			3, 10, 17, 21, 86, 867	52000	---	370,10137	-	-	-											
207210367	Hukuk Fakültesi (%25 Burslu)	4	TM-3	112			3, 10, 17, 21, 86, 867	121000	---	327,44320	-	-	-											
	İktisadi, İdari ve Sosyal Bilimler Fakültesi																							
207210013	Ekonomi (İngilizce) (Tam Burslu)	4	TM-1	2			3, 17, 21, 28, 867	32800	---	384,85977	1	-	2											
207210022	Ekonomi (İngilizce) (%75 Burslu)	4	TM-1	3			3, 17, 21, 28, 867	113000	---	317,61995	-	-	-											
207210031	Ekonomi (İngilizce) (%50 Burslu)	4	TM-1	15			3, 17, 21, 28, 867	416000	---	228,78897	-	-	-											
207210049	İşletme (İngilizce) (Tam Burslu)	4	TM-1	3			3, 17, 21, 28, 867	32600	---	385,24998	-	-	3											
207210058	İşletme (İngilizce) (%75 Burslu)	4	TM-1	3			3, 17, 21, 28, 867	92800	---	330,12751	-	-	-											
207210067	İşletme (İngilizce) (%50 Burslu)	4	TM-1	27			3, 17, 21, 28, 867	260000	---	262,27761	-	-	-											
207210455	Psikoloji (İngilizce) (Tam Burslu)	4	TM-3	6			3, 17, 21, 28, 867	16300	---	410,67224	-	-	4											
207210473	Psikoloji (İngilizce) (%50 Burslu)	4	TM-3	15			3, 17, 21, 28, 867	84600	---	347,14455	-	-	-											
207210516	Psikoloji (İngilizce) (%25 Burslu)	4	TM-3	39			3, 17, 21, 28, 867	...	---	----	-	-	-											
207210304	Siyaset Bilimi ve Uluslararası İlişkiler (İngilizce) (Tam Burslu)	4	TM-3	3			3, 17, 21, 28, 867	...	---	----	2	-	2											
207210313	Siyaset Bilimi ve Uluslararası İlişkiler (İngilizce) (%75 Burslu)	4	TM-3	3			3, 17, 21, 28, 867	...	---	----	-	-	-											
207210322	Siyaset Bilimi ve Uluslararası İlişkiler (İngilizce) (%50 Burslu)	4	TM-3	27			3, 17, 21, 28, 867	...	---	----	-	-	-											
	Mühendislik Fakültesi																							

TABLE-4. Merkezi Yerleştirme İle Öğrenci Alan Yükseköğretim Lisans Programları

PROGRAM KODU (1)	PROGRAM ADI (2)	ÖĞR. SÜRE (3)	PUAN TÜRÜ (4)	GENEL KONT. (5)	OK.BİR KONT. (6)	MEB (7)	ÖZEL KOŞUL VE AÇIKLAMALAR (8)	2015-ÖSYS 0,12BAŞARI SIRASI (9)	2015-ÖSYS EK PUANLI B.SIRA (10)	2015-ÖSYS EN KÜÇÜK PUAN (11)	P.DR. SAYI (12)	D..DR. SAYI (13)	Y.D.DR. SAYISI (14)	GRV (15)	AKREDİTE (16)	TUS TT1 (17)	TUS TT2 (18)	TUS KTP (19)	DUS (20)	AB AYP (21)	KPSS-1 (22)	KPSS-2 (23)	KPSS-3 (24)	
207210076	Bilgisayar Mühendisliği (İngilizce) (Tam Burslu)	4	MF-4	3			3, 16, 17, 21, 28, 867	28200	---	406,47294	1	1	2											
207210094	Bilgisayar Mühendisliği (İngilizce) (%50 Burslu)	4	MF-4	20			3, 16, 17, 21, 28, 867	101000	---	308,17534	-	-	-											
207210525	Bilgisayar Mühendisliği (İngilizce) (%25 Burslu)	4	MF-4	10			3, 16, 17, 21, 28, 867	---	---	----	-	-	-											
207210101	Elektrik-Elektronik Mühendisliği (İngilizce) (Tam Burslu)	4	MF-4	3			3, 16, 17, 21, 28, 867	28700	---	405,67028	-	-	3											
207210119	Elektrik-Elektronik Mühendisliği (İngilizce) (%75 Burslu)	4	MF-4	3			3, 16, 17, 21, 28, 867	54300	---	362,57367	-	-	-											
207210128	Elektrik-Elektronik Mühendisliği (İngilizce) (%50 Burslu)	4	MF-4	27			3, 16, 17, 21, 28, 867	114000	---	296,71693	-	-	-											
207210146	Endüstri Mühendisliği (İngilizce) (Tam Burslu)	4	MF-4	6			3, 16, 17, 21, 28, 867	27900	---	407,17733	1	1	3											
207210155	Endüstri Mühendisliği (İngilizce) (%50 Burslu)	4	MF-4	30			3, 16, 17, 21, 28, 867	97300	---	311,77460	-	-	-											
207210164	Endüstri Mühendisliği (İngilizce) (%25 Burslu)	4	MF-4	27			3, 16, 17, 21, 28, 867	151000	---	269,30802	-	-	-											
207210173	İnşaat Mühendisliği (İngilizce) (Tam Burslu)	4	MF-4	3			3, 16, 17, 21, 28, 867	31900	---	399,54758	2	-	3											
207210191	İnşaat Mühendisliği (İngilizce) (%50 Burslu)	4	MF-4	25			3, 16, 17, 21, 28, 867	113000	---	297,38109	-	-	-											
207210534	İnşaat Mühendisliği (İngilizce) (%25 Burslu)	4	MF-4	5			3, 16, 17, 21, 28, 867	---	---	----	-	-	-											
207210207	Makine Mühendisliği (İngilizce) (Tam Burslu)	4	MF-4	3			3, 16, 17, 21, 28, 867	33000	---	397,33292	2	1	1											
207210216	Makine Mühendisliği (İngilizce) (%75 Burslu)	4	MF-4	3			3, 16, 17, 21, 28, 867	61100	---	353,14624	-	-	-											
207210225	Makine Mühendisliği (İngilizce) (%50 Burslu)	4	MF-4	27			3, 16, 17, 21, 28, 867	124000	---	288,78665	-	-	-											
	Sanat, Tasarım ve Mimarlık Fakültesi																							
207210428	İç Mimarlık (İngilizce) (Tam Burslu)	4	MF-4	3			3, 17, 21, 28, 867	38200	---	388,29227	-	-	3											
207210446	İç Mimarlık (İngilizce) (%50 Burslu)	4	MF-4	25			3, 17, 21, 28, 867	204000	---	240,69356	-	-	-											
207210543	İç Mimarlık (İngilizce) (%25 Burslu)	4	MF-4	5			3, 17, 21, 28, 867	---	---	----	-	-	-											
207210234	Mimarlık (İngilizce) (Tam Burslu)	4	MF-4	7			3, 13, 17, 21, 28, 867	26500	---	410,13258	2	-	2											
207210252	Mimarlık (İngilizce) (%50 Burslu)	4	MF-4	30			3, 13, 17, 21, 28, 867	73400	---	337,52882	-	-	-											
207210261	Mimarlık (İngilizce) (%25 Burslu)	4	MF-4	28			3, 13, 17, 21, 28, 867	112000	---	298,08606	-	-	-											
	MEHMET AKIF ERSOY ÜNİVERSİTESİ (BURDUR)																							
	Bucak İşletme Fakültesi																							
107310419	İşletme	4	TM-1	80	2			---	---	----	-	1	2											
107330195	İşletme (İÖ)	4	TM-1	80	2		2	---	---	----	-	-	-											
	Eğitim Fakültesi																							
107310013	Bilgisayar ve Öğretim Teknolojileri Öğretmenliği	4	YGS-1	60	2		1, 46	317000	15900	267,65309	-	-	3								71,44425	68,69709	69,06402	
107310022	Fen Bilgisi Öğretmenliği	4	MF-2	80	2		1, 46	214000	21600	238,77617	-	1	7								66,75622	64,31204	63,72479	
107310031	İlköğretim Matematik Öğretmenliği	4	MF-1	60	2	3	1, 46, 75	71400	13000	341,45022	-	-	3								77,78010	68,09582	69,19576	

TABLO-4. Merkezi Yerleştirme İle Öğrenci Alan Yükseköğretim Lisans Programları

PROGRAM KODU (1)	PROGRAM ADI (2)	ÖGR. SÜRE (3)	PUAN TÜRÜ (4)	GENEL KONT. (5)	OK.BİR KONT. (6)	MEB (7)	ÖZEL KOŞUL VE AÇIKLAMALAR (8)	2015-ÖSYS 0,12BAŞARI SIRASI (9)	2015-ÖSYS EK PUANLI B.SIRA (10)	2015-ÖSYS EN KÜÇÜK PUAN (11)	P.DR. SAYI (12)	D.DR. SAYI (13)	Y.D.DR. SAYISI (14)	GRV (15)	AKREDİTE (16)	TUS TT1 (17)	TUS TT2 (18)	TUS KTP (19)	DUS (20)	AB AYP (21)	KPSS-1 (22)	KPSS-2 (23)	KPSS-3 (24)	
107310049	İngilizce Öğretmenliği	4	DİL-1	60	2	11	1, 17, 21, 75, 77	12200	1230	371,80803	-	2	1									67,18913	72,57187	66,57249
107310058	Okul Öncesi Öğretmenliği	4	YGS-5	60	2		1, 46	150000	30800	343,47018	-	1	2	*								71,98101	66,90214	
107330017	Okul Öncesi Öğretmenliği (İÖ)	4	YGS-5	60	2		1, 2, 46	169000	33200	336,96689	-	-	-									71,98101	66,90214	
107310173	Rehberlik ve Psikolojik Danışmanlık	4	TM-3	60	2	5	46, 75	38100	---	382,65197	-	1	3									77,00393	70,40723	74,33567
107310067	Sınıf Öğretmenliği	4	TM-2	90	3		1, 46	103000	19300	328,94982	2	3	5									74,53249	69,14838	69,38812
107310076	Sosyal Bilgiler Öğretmenliği	4	TS-1	60	2		1, 46	66900	6720	337,54328	-	2	1									69,47380	64,82062	67,30105
107310085	Türkçe Öğretmenliği	4	TS-2	70	2		1, 46	28300	4500	379,78385	-	2	2									71,42961	67,04313	68,53408
	Fen-Edebiyat Fakültesi																							
107310182	Antropoloji	4	TM-3	60	2		46	460000	---	234,03484	-	-	3	*								58,16251	56,96370	
107310191	Arkeoloji	4	TM-3	60	2		46	460000	---	234,09558	1	1	4									57,08632	56,95658	
107310358	Coğrafya	4	TS-1	50	2		46	73100	---	333,67646	1	-	2											
107310216	Matematik	4	MF-1	25	1		46	233000	---	231,38694	1	2	4									65,17667	63,20003	58,29427
107310428	Moleküler Biyoloji ve Genetik	4	MF-3	20	1			---	---	---	-	2	2											
107310482	Nanobilim ve Nanoteknoloji	4	MF-4	35	1			---	---	---	1	2	1											
107310401	Sosyoloji	4	TM-3	40	1			---	---	---	-	-	6											
107310367	Tarih	4	TS-2	60	2		46	149000	---	304,85527	2	-	3									68,05932	74,37668	57,34128
107330159	Tarih (İÖ)	4	TS-2	60	2		2, 46	177000	---	294,52017	-	-	-									68,05932	74,37668	57,34128
	İktisadi ve İdari Bilimler Fakültesi																							
107310304	Bankacılık ve Finans	4	TM-1	90	3		46	275000	---	258,54554	-	-	3											
107330168	Bankacılık ve Finans (İÖ)	4	TM-1	90	3		2, 46	369000	---	238,05756	-	-	-											
107310261	İktisat	4	TM-1	90	3		46	350000	---	241,83591	1	-	4											
107330123	İktisat (İÖ)	4	TM-1	90	3		2, 46	409000	---	230,29873	-	-	-											
107310225	İşletme	4	TM-1	140	4		46	392000	---	233,57133	1	3	5									54,83270	54,23990	
107330098	İşletme (İÖ)	4	TM-1	140	4		2, 46	437000	---	224,36621	-	-	-									54,83270	54,23990	
107310243	Kamu Yönetimi	4	TM-3	100	3		46	---	---	---	1	1	3											
107330105	Kamu Yönetimi (İÖ)	4	TM-3	100	3		2, 46	---	---	---	-	-	-											
107310313	Sağlık Yönetimi	4	TM-1	70	2		46	156000	---	296,41592	-	-	4											
107330177	Sağlık Yönetimi (İÖ)	4	TM-1	60	2		2, 46	---	---	---	-	-	-											
	İlahiyat Fakültesi																							
107310331	İlahiyat	4	YGS-4	120	3		1	173000	47200	335,19586	3	-	7											
	Mühendislik-Mimarlık Fakültesi																							
107310376	Bilgisayar Mühendisliği	4	MF-4	50	2		16, 46	157000	---	265,60919	-	-	4											
107310385	Enerji Sistemleri Mühendisliği	4	MF-4	40	1		16, 46	204000	---	240,85534	1	-	4											
107310234	Gıda Mühendisliği	4	MF-4	55	2		16, 46	209000	---	238,61563	1	2	2											
107310279	İnşaat Mühendisliği	4	MF-4	50	2		16, 46	109000	---	300,85067	-	-	5											
107310322	Mimarlık	4	MF-4	60	2		13, 46	51300	---	366,96158	-	2	1	*										
107310437	Peyzaj Mimarlığı	4	MF-4	60	2		46	---	---	---	1	1	1											
107310464	Polimer Mühendisliği	4	MF-4	40	1		16, 46	---	---	---	1	1	3											
	Sağlık Bilimleri Fakültesi																							
107310446	Acil Yardım ve Afet Yönetimi	4	MF-3	70	2		46, 848	---	---	---	-	-	4											
107330202	Acil Yardım ve Afet Yönetimi (İÖ)	4	MF-3	70	2		2, 46, 848	---	---	---	-	-	-											
107310455	Hemşirelik	4	MF-3	120	3		38, 46, 87	---	---	---	-	-	4											
107310119	Veteriner Fakültesi	5	MF-3	100	3		46	127000	---	290,00356	26	14	29									62,71866	64,80845	
	Beden Eğitimi ve Spor Yüksekokulu																							
107310297	Spor Yöneticiliği	4	YGS-5	60	2		1, 46	363000	51900	295,76560	-	1	2											
107330141	Spor Yöneticiliği (İÖ)	4	YGS-5	60	2		1, 2, 46	455000	59100	283,36423	-	-	-											
	Turizm İşletmeciliği ve Otelcilik Yüksekokulu																							
107310288	Konaklama İşletmeciliği	4	YGS-6	80	2		1, 46	782000	153000	234,26234	-	1	2	*										
107330132	Konaklama İşletmeciliği (İÖ)	4	YGS-6	80	2		1, 2, 46	956000	157000	221,42161	-	-	-											

TABLE-4. Merkezi Yerleştirme İle Öğrenci Alan Yükseköğretim Lisans Programları

PROGRAM KODU (1)	PROGRAM ADI (2)	ÖGR. SÜRE (3)	PUAN TÜRÜ (4)	GENEL KONT. (5)	OK.BİR KONT. (6)	MEB (7)	ÖZEL KOŞUL VE AÇIKLAMALAR (8)	2015-ÖSYS 0,12BAŞARI SIRASI (9)	2015-ÖSYS EK PUANLI B.SIRA (10)	2015-ÖSYS EN KÜÇÜK PUAN (11)	P.DR. SAYI (12)	D..DR. SAYI (13)	Y.D.DR. SAYISI (14)	GRV (15)	AKREDİTE (16)	TUS TT1 (17)	TUS TT2 (18)	TUS KTP (19)	DUS (20)	AB AYP (21)	KPSS-1 (22)	KPSS-2 (23)	KPSS-3 (24)		
	Bucak Sağlık Yüksekokulu																								
107310473	Acil Yardım ve Afet Yönetimi	4	YGS-2	60	2		1, 848	----	2	-	1												
107310394	Hemşirelik	4	YGS-2	60	2		1, 38, 87	----	-	-	3												
107330186	Hemşirelik (İÖ)	4	YGS-2	60	2		1, 2, 38, 87	----	-	-	-												
	Bucak Zeliha Tolunay Uygulamalı Teknoloji ve İşletmecilik Yüksekokulu																								
107310137	Muhasebe ve Finansal Yönetim	4	YGS-6	100	3		1, 46, 797	571000	127000	253,03984	-	-	3												
107330062	Muhasebe ve Finansal Yönetim (İÖ)	4	YGS-6	100	3		1, 2, 46, 797	713000	149000	239,88833	-	-	-												
107310349	Muhasebe ve Finansal Yönetim (KKTC Uyrıklı)	4	YGS-6	2			1, 46, 90, 797	----	-	-	-												
107310146	Uluslararası Ticaret	4	YGS-6	100	3		1, 46, 797	623000	138000	247,87786	-	-	4								61,10379	60,75688			
107330071	Uluslararası Ticaret (İÖ)	4	YGS-6	100	3		1, 2, 46, 797	742000	151000	237,46526	-	-	-								61,10379	60,75688			
107310128	Yönetim Bilişim Sistemleri	4	YGS-6	100	3		1, 46, 797	336000	67500	284,90789	-	1	2	*							59,18770	60,04656			
107330089	Yönetim Bilişim Sistemleri (İÖ)	4	YGS-6	100	3		1, 2, 46, 797	412000	86500	272,49843	-	-	-								59,18770	60,04656			
	MERSİN ÜNİVERSİTESİ																								
	Denizcilik Fakültesi																								
107410799	Denizcilik İşletmeleri Yönetimi	4	TM-1	20	1		32, 46	...	---	----	-	1	2	*											
107410012	Eczacılık Fakültesi	5	MF-3	60	2		11	29200	---	410,65313	8	6	9								76,06084	75,51767			
	Eğitim Fakültesi																								
107410639	Bilgisayar ve Öğretim Teknolojileri Öğretmenliği	4	YGS-1	40	1		1, 17, 21, 86	276000	11000	277,87395	-	2	4												
107410021	Fen Bilgisi Öğretmenliği	4	MF-2	50	2		1	176000	21200	257,64373	4	3	2								71,93920	71,04332	69,17150		
107410039	İlköğretim Matematik Öğretmenliği	4	MF-1	50	2	2	1, 75	58700	10900	357,58688	1	1	2								80,17551	73,71329	73,89440		
107410048	İngilizce Öğretmenliği	4	DİL-1	50	2	7	1, 15, 17, 75, 77	10600	1110	382,68174	-	-	4								65,02829	72,14596	67,39699		
107410057	Okul Öncesi Öğretmenliği	4	YGS-5	50	2		1	107000	24300	360,90908	-	-	3								72,80709	72,51638	70,65833		
107430025	Okul Öncesi Öğretmenliği (İÖ)	4	YGS-5	50	2		1, 2	139000	29200	347,56813	-	-	-								72,80709	72,51638	70,65833		
107410066	Rehberlik ve Psikolojik Danışmanlık	4	TM-3	50	2	4	75	32300	---	388,84483	1	5	3								78,15412	75,47729	74,86478		
107410075	Sınıf Öğretmenliği	4	TM-2	60	2		1	81200	16900	343,06157	-	2	1								76,10869	70,50741	70,70999		
107410084	Türkçe Öğretmenliği	4	TS-2	60	2		1	18800	3570	393,85868	1	2	3								72,04541	68,20882	69,63870		
	Fen-Edebiyat Fakültesi																								
107410093	Arkeoloji	4	TM-3	60	2		4	412000	---	243,91325	2	1	2								60,51659	63,64939			
107410109	Biyoloji	4	MF-2	25	1		4	186000	---	251,99623	9	3	2								65,49928	64,69455	61,81090		
107410118	Felsefe	4	TM-3	60	2			263000	---	277,99722	2	3	3								65,74474	65,85616	57,65499		
107410127	Fizik	4	MF-2	15	1			...	---	----	3	4	4												
107410136	İngiliz Dil Bilimi (İngilizce)	4	DİL-1	60	2		15, 17, 28, 77	19100	---	330,05638	3	-	5								62,04774	69,73035	63,31229		
107410145	Kimya	4	MF-2	15	1		4	...	---	----	7	4	2		FEDEK										
107410154	Matematik	4	MF-1	60	2			202000	---	244,52571	3	3	5								73,68763	72,31456	67,94860		
107410163	Mütercim-Tercümanlık (Almanca)	4	DİL-1	40	1		17, 83, 127	29900	---	282,31339	3	-	3	*							60,41782	65,12579	72,24521		
107410172	Mütercim-Tercümanlık (Fransızca)	4	DİL-1	25	1		17, 85, 127	32500	---	272,57862	-	-	3	*							60,41782	65,12579	72,24521		
107410181	Psikoloji	4	TM-3	90	3		15, 17, 86	32300	---	388,85263	1	2	3								68,92698	70,50336	64,21416		
107410745	Sanat Tarihi	4	TS-2	60	2			208000	---	284,41024	1	1	1												
107410199	Sosyoloji	4	TM-3	60	2			132000	---	322,67064	3	1	3								68,06853	64,98592	45,15679		
107410727	Sosyoloji (KKTC Uyrıklı)	4	TM-3	2			90	...	---	----	-	-	-								68,06853	64,98592	45,15679		
107410206	Tarih	4	TS-2	60	2			108000	---	322,00717	3	1	6								66,28439	65,58167	64,23333		
107410215	Türk Dili ve Edebiyatı	4	TS-2	60	2			59900	---	349,91528	1	2	3								68,66043	66,05658	67,98252		
	İktisadi ve İdari Bilimler Fakültesi																								

TABLE-4. Merkezi Yerleştirme İle Öğrenci Alan Yükseköğretim Lisans Programları

PROGRAM KODU (1)	PROGRAM ADI (2)	ÖGR. SÜRE (3)	PUAN TÜRÜ (4)	GENEL KONT. (5)	OK.BİR KONT. (6)	MEB (7)	ÖZEL KOŞUL VE AÇIKLAMALAR (8)	2015-ÖSYS 0,12BAŞARI SIRASI (9)	2015-ÖSYS EK PUANLI B.SIRA (10)	2015-ÖSYS EN KÜÇÜK PUAN (11)	P.DR. SAYI (12)	D.DR. SAYI (13)	Y.D.DR. SAYISI (14)	GRV (15)	AKREDİTE (16)	TUS TT1 (17)	TUS TT2 (18)	TUS KTP (19)	DUS (20)	AB AYP (21)	KPSS-1 (22)	KPSS-2 (23)	KPSS-3 (24)		
107410569	Çalışma Ekonomisi ve Endüstri İlişkileri	4	TM-1	60	2			270000	---	259,83164	1	1	2									63,52312	60,85367		
107430176	Çalışma Ekonomisi ve Endüstri İlişkileri (İÖ)	4	TM-1	50	2		2	---	---	---	-	-	-												
107410224	İktisat	4	TM-1	80	2		17, 21, 86	286000	---	255,80699	2	2	6									65,00869	64,04373		
107430079	İktisat (İÖ)	4	TM-1	80	2		2	339000	---	244,23428	-	-	-									65,00869	64,04373		
107410233	İşletme	4	TM-1	80	2		17, 21, 86	289000	---	255,08819	5	2	5									69,07996	65,40857		
107410242	Kamu Yönetimi	4	TM-3	80	2		17, 21, 86	---	---	****	2	4	3									70,19586	66,93457		
107410251	Maliye	4	TM-1	60	2			174000	---	289,30922	-	2	3									68,05049	64,35161		
107410754	Uluslararası İlişkiler	4	TM-3	60	2			---	---	****	1	-	3												
	İletişim Fakültesi																								
107410278	Gazetecilik	4	TS-2	60	2			---	---	****	-	-	6									61,93276	60,49101		
107410269	Radio, Televizyon ve Sinema	4	TS-2	60	2			---	---	****	1	2	4									61,65125	66,93241		
	Mimarlık Fakültesi																								
107410287	Mimarlık	4	MF-4	80	2		13, 15, 17, 86	40800	---	383,86492	-	1	9									80,46940	76,32313		
107410578	Şehir ve Bölge Planlama (İngilizce)	4	MF-4	40	1		15, 17, 28	156000	---	266,30660	-	2	6												
	Mühendislik Fakültesi																								
107410348	Bilgisayar Mühendisliği	4	MF-4	60	2		15, 16, 17, 86	126000	---	287,25646	-	1	2									75,87918	75,14464		
107410296	Çevre Mühendisliği	4	MF-4	60	2		4, 16	223000	---	232,71527	4	3	3		MÜDEK							65,76281	64,03556		
107410303	Elektrik-Elektronik Mühendisliği	4	MF-4	70	2		15, 16, 17, 86	92800	---	316,34013	2	1	7		MÜDEK							71,48284	73,07604		
107410312	Gıda Mühendisliği	4	MF-4	60	2		15, 16, 17, 86	193000	---	245,99596	4	2	1		MÜDEK							72,42216	71,78626	65,66348	
107410596	İnşaat Mühendisliği	4	MF-4	60	2		16	69000	---	342,84931	-	2	3												
107410321	Jeoloji Mühendisliği	4	MF-4	25	1		16	---	---	---	7	3	5		MÜDEK							62,93393	66,24100		
107410542	Kimya Mühendisliği	4	MF-4	50	2		16	202000	---	241,82792	2	2	3		MÜDEK							66,46182		68,35990	
107410339	Makine Mühendisliği	4	MF-4	60	2		16	121000	---	290,81150	-	2	6		MÜDEK							72,04094	69,61217		
107410648	Metalurji ve Malzeme Mühendisliği	4	MF-4	40	1		16	188000	---	248,75487	2	-	3												
	Su Ürünleri Fakültesi																								
107410533	Su Ürünleri Mühendisliği	4	MF-2	10	1		32	---	---	---	4	6	10												
107410366	Tıp Fakültesi	6	MF-3	205	6		5, 14, 87	9930	---	457,47045	130	37	46		TEPDAD	48,76216		48,97177							
	Turizm Fakültesi																								
107410666	Gastronomi ve Mutfak Sanatları	4	TS-2	40	1			---	---	****	-	-	3												
107410587	Turizm İşletmeciliği	4	TM-1	100	3		17, 21, 86	382000	---	235,48941	3	3	1									69,26276			
107430149	Turizm İşletmeciliği (İÖ)	4	TM-1	100	3		2, 17, 21, 86	449000	---	221,06309	-	-	-									69,26276			
107410763	Turizm Rehberliği	4	DİL-1	60	2		46	34900	---	264,19633	-	-	3												
	İçel Sağlık Yüksekokulu																								
107410445	Hemşirelik	4	YGS-2	180	5		1, 38, 46	115000	20800	342,96276	2	5	5									66,63343	64,60212	53,59332	
107410736	Sağlık Yönetimi	4	YGS-6	50	2		1	251000	48600	303,53104	-	-	3												
	Tarsus Teknoloji Fakültesi																								
107410772	Enerji Sistemleri Mühendisliği	4	MF-4	48	2		16	189000	---	248,10141	-	3	2												
107410781	Enerji Sistemleri Mühendisliği (M.T.O.K.)	4	MF-4	12	1		16, 40, 53	235000	---	227,10973	-	-	-												
107410603	Otomotiv Mühendisliği	4	MF-4	48	2		16	173000	---	256,34202	1	2	1												
107430158	Otomotiv Mühendisliği (İÖ)	4	MF-4	42	2		2, 16	208000	---	239,10326	-	-	-												
107410612	Otomotiv Mühendisliği (M.T.O.K.)	4	MF-4	12	1		16, 40, 53	241000	---	224,03549	-	-	-												
	Erdemli Uygulamalı Teknoloji ve İşletmecilik Yüksekokulu																								
107410463	Bilgisayar Teknolojisi ve Bilişim Sistemleri	4	YGS-1	40	1		1	308000	14800	269,74542	-	-	5									72,13098	70,97961		
107410551	İşletme Bilgi Yönetimi	4	YGS-6	45	2		1	416000	87700	271,82832	1	1	5									64,84549	63,97843		
107410806	İşletme Bilgi Yönetimi (KKTC Uyruklu)	4	YGS-6	2			1, 90	---	---	---	-	-	-												

TABLO-4. Merkezi Yerleştirme İle Öğrenci Alan Yükseköğretim Lisans Programları

PROGRAM KODU (1)	PROGRAM ADI (2)	ÖGR. SÜRE (3)	PUAN TÜRÜ (4)	GENEL KONT. (5)	OK.BİR KONT. (6)	MEB (7)	ÖZEL KOŞUL VE AÇIKLAMALAR (8)	2015-ÖSYS 0,12BAŞARI SIRASI (9)	2015-ÖSYS EK PUANLI B.SIRA (10)	2015-ÖSYS EN KÜÇÜK PUAN (11)	P.DR. SAYI (12)	D..DR. SAYI (13)	Y.D.DR. SAYISI (14)	GRV (15)	AKREDİTE (16)	TUS TT1 (17)	TUS TT2 (18)	TUS KTP (19)	DUS (20)	AB AYP (21)	KPSS-1 (22)	KPSS-2 (23)	KPSS-3 (24)	
107430185	İşletme Bilgi Yönetimi (İÖ)	4	YGS-6	45	2		1, 2	----	-	-	-											
	Silifke Uygulamalı Teknoloji ve İşletmecilik Yüksekokulu																							
107410524	İşletme Bilgi Yönetimi	4	YGS-6	50	2		1, 46, 756	439000	93500	268,69687	1	-	4								64,84549	63,97843		
	Tarsus Uygulamalı Teknoloji ve İşletmecilik Yüksekokulu																							
107410621	Uluslararası Ticaret ve Lojistik	4	YGS-6	50	2		1	428000	90700	270,22469	-	1	3											
	MİMAR SİNAN GÜZEL SANATLAR ÜNİVERSİTESİ (İSTANBUL)																							
	Fen-Edebiyat Fakültesi																							
107510011	Arkeoloji	4	TM-3	50	2			189000	---	299,93941	4	-	4								63,10928	60,12937	56,41204	
107510117	Felsefe	4	TM-3	60	2			145000	---	316,63352	3	3	3								65,24722	63,97369	55,09574	
107510135	Fizik	4	MF-2	15	1			---	---	----	2	3	2											
107510029	İstatistik	4	MF-1	65	2			153000	---	270,54373	3	3	7								69,10192	68,69140		
107510038	Matematik	4	MF-1	70	2			127000	---	288,10312	3	3	12								76,46404	73,69945	69,05327	
107510047	Sanat Tarihi	4	TS-2	85	3			573000	---	351,84283	7	3	9								64,10809	61,37315	84,36230	
107510056	Sosyoloji	4	TM-3	75	2			76900	---	351,99843	4	6	12								68,89636	68,13595	56,35052	
107510065	Tarih	4	TS-2	65	2			40700	---	365,93542	7	3	7								67,63568	64,61470	66,27476	
107510074	Türk Dili ve Edebiyatı	4	TS-2	65	2			28600	---	379,45202	4	3	6								70,01855	68,77859	70,21992	
	Güzel Sanatlar Fakültesi																							
107510083	Sinema ve Televizyon	4	TS-2	40	1			---	---	****	4	-	2								66,86384	63,29793		
	Mimarlık Fakültesi																							
107510092	Mimarlık	4	MF-4	110	3		13	19100	---	426,41550	11	10	39		MIAK						72,84527	73,16482		
107510108	Şehir ve Bölge Planlama	4	MF-4	65	2			65300	---	347,50339	5	8	13								69,54099	68,39291		
	MUGLA SITKI KOÇMAN ÜNİVERSİTESİ																							
	Edebiyat Fakültesi																							
107610082	Arkeoloji	4	TM-3	50	2		4, 814	387000	---	249,18243	2	1	6								61,08731	63,28958		
107610107	Çağdaş Türk Lehçeleri ve Edebiyatları	4	TS-2	60	2		4, 814	115000	---	318,79548	1	-	7								65,21727	62,63285	60,41583	
107630183	Çağdaş Türk Lehçeleri ve Edebiyatları (İÖ)	4	TS-2	60	2		2, 4, 814	153000	---	303,33097	-	-	-								65,21727	62,63285	60,41583	
107610116	Felsefe	4	TM-3	70	2		61, 814	283000	---	272,73846	8	-	4								67,12270	64,89724	64,03011	
107610443	İngiliz Dili ve Edebiyatı	4	DİL-1	50	2		17, 21, 28, 814	13100	---	365,40850	-	1	3											
107610452	Sanat Tarihi	4	TS-2	40	1		814	181000	---	293,16905	1	-	4											
107610161	Sosyoloji	4	TM-3	60	2		4, 814	145000	---	316,69032	1	5	4								66,33130	65,54044	59,23327	
107610179	Tarih	4	TS-2	60	2		4, 814	107000	---	322,53866	5	5	5								65,88635	63,51593	64,03104	
107630174	Tarih (İÖ)	4	TS-2	60	2		2, 4, 814	139000	---	308,82993	-	-	-								65,88635	63,51593	64,03104	
107610188	Türk Dili ve Edebiyatı	4	TS-2	60	2		61, 814	58900	---	350,64671	6	1	8								68,29739	66,49519	65,89521	
107630095	Türk Dili ve Edebiyatı (İÖ)	4	TS-2	60	2		2, 61, 814	84800	---	334,04291	-	-	-								68,29739	66,49519	65,89521	
	Eğitim Fakültesi																							
107610788	Bilgisayar ve Öğretim Teknolojileri Öğretmenliği	4	YGS-1	30	1		1, 814	---	---	----	-	-	4											
107610019	Almanca Öğretmenliği (Almanca)	4	DİL-1	40	1		1, 17, 83, 124, 127, 814	25100	2230	301,60541	1	-	2								62,07839	63,12606	60,35066	
107610028	Fen Bilgisi Öğretmenliği	4	MF-2	70	2		1, 814	190000	21400	250,05840	4	2	6								68,54133	66,91063	65,45015	
107610461	İlköğretim Matematik Öğretmenliği	4	MF-1	40	1	1	1, 75, 814	59400	11100	356,57185	-	1	5								79,72444		77,38620	
107610037	İngilizce Öğretmenliği (İngilizce)	4	DİL-1	65	2	11	1, 17, 21, 28, 75, 77, 814	9550	1030	389,86431	1	2	3								65,34252	72,48557	66,14853	
107610046	Okul Öncesi Öğretmenliği	4	YGS-5	70	2		1, 814	136000	28900	348,42356	-	1	4								69,78846	70,25902		
107610425	Rehberlik ve Psikolojik Danışmanlık	4	TM-3	80	2	7	75, 814	34400	---	386,46546	1	1	4								76,47071	73,52470	74,54675	

TABLO-4. Merkezi Yerleştirme İle Öğrenci Alan Yükseköğretim Lisans Programları

PROGRAM KODU (1)	PROGRAM ADI (2)	ÖĞR. SÜRE (3)	PUAN TÜRÜ (4)	GENEL KONT. (5)	OK.BİR KONT. (6)	MEB (7)	ÖZEL KOŞUL VE AÇIKLAMALAR (8)	2015-ÖSYS 0,12BAŞARI SIRASI (9)	2015-ÖSYS EK PUANLI B.SIRA (10)	2015-ÖSYS EN KÜÇÜK PUAN (11)	P.DR. SAYI (12)	D..DR. SAYI (13)	Y.D.DR. SAYISI (14)	GRV (15)	AKREDİTE (16)	TUS TT1 (17)	TUS TT2 (18)	TUS KTP (19)	DUS (20)	AB AYP (21)	KPSS-1 (22)	KPSS-2 (23)	KPSS-3 (24)	
107610055	Sınıf Öğretmenliği	4	TM-2	90	3		1, 814	90300	18000	336,98601	-	3	4									74,41694	69,00221	69,57383
107610064	Sosyal Bilgiler Öğretmenliği	4	TS-1	70	2		1, 814	51000	6120	349,10054	1	3	2									68,22296	66,28916	65,56863
107610073	Türkçe Öğretmenliği	4	TS-2	60	2		1, 814	21600	3880	389,29045	1	1	5									70,15546	66,58059	67,30824
Fen Fakültesi																								
107610091	Biyoloji	4	MF-2	15	1		4, 814	217000	---	237,35166	11	5	4									63,40546	65,44178	61,32209
107610125	Fizik	4	MF-2	15	1		4, 814	---	---	---	6	4	6											
107610134	İstatistik	4	MF-1	40	1		4, 814	255000	---	217,42924	-	4	7									64,26223	63,14641	68,30513
107610143	Kimya	4	MF-2	15	1		4, 814	---	---	---	11	5	5											
107610152	Matematik	4	MF-1	65	2		4, 814	220000	---	236,65478	1	1	9									72,21615	70,00492	65,73378
107610479	Moleküler Biyoloji ve Genetik	4	MF-3	45	2		4, 814	121000	---	295,04953	1	2	5											
İktisadi ve İdari Bilimler Fakültesi																								
107610197	Çalışma Ekonomisi ve Endüstri İlişkileri	4	TM-1	70	2		4, 814	270000	---	259,76295	1	5	3									65,37686	63,15931	
107610646	Çalışma Ekonomisi ve Endüstri İlişkileri (KKTC Uyraklu)	4	TM-1	1			4, 90, 814	319000	---	248,40031	-	-	-									65,37686	63,15931	
107610204	İktisat	4	TM-1	120	3		4, 814	283000	---	256,57551	9	3	5									65,55479	63,63447	77,95506
107630111	İktisat (İÖ)	4	TM-1	120	3		2, 4, 814	344000	---	243,05633	-	-	-									65,55479	63,63447	77,95506
107610567	İktisat (İngilizce)	4	TM-1	50	2		17, 21, 28, 814	221000	---	273,34616	-	-	-									65,55479	63,63447	77,95506
107630305	İktisat (İngilizce) (İÖ)	4	TM-1	40	1		2, 17, 21, 28, 814	---	---	---	-	-	-											
107610213	İşletme	4	TM-1	120	3		4, 814	315000	---	249,23639	5	5	5									64,36568	63,70913	
107630129	İşletme (İÖ)	4	TM-1	120	3		2, 4, 814	367000	---	238,34896	-	-	-									64,36568	63,70913	
107610222	Kamu Yönetimi	4	TM-3	120	3		4, 814	---	---	----	4	4	7									67,66306	64,62149	74,29543
107630138	Kamu Yönetimi (İÖ)	4	TM-3	120	3		2, 4, 814	---	---	----	-	-	-									67,66306	64,62149	74,29543
107610434	Siyaset Bilimi ve Uluslararası İlişkiler	4	TM-3	60	2		17, 21, 86, 814	---	---	----	-	1	3											
107630314	Siyaset Bilimi ve Uluslararası İlişkiler (İÖ)	4	TM-3	50	2		2, 17, 21, 86, 814	---	---	----	-	-	-											
107610558	Uluslararası Ticaret ve Finansman	4	TM-1	60	2		17, 21, 86, 814	223000	---	272,89527	-	-	6											
107630226	Uluslararası Ticaret ve Finansman (İÖ)	4	TM-1	60	2		2, 17, 21, 86, 814	278000	---	257,88798	-	-	-											
Mühendislik Fakültesi																								
107610364	Bilgisayar Mühendisliği (İngilizce)	4	MF-4	50	2		16, 17, 21, 28, 814	84600	---	324,71141	-	1	7									74,11624	74,35362	
107610585	Elektrik-Elektronik Mühendisliği (İngilizce)	4	MF-4	50	2		16, 17, 21, 28, 814	78500	---	331,44186	1	2	2											
107610231	İnşaat Mühendisliği (İngilizce)	4	MF-4	60	2		16, 17, 21, 28, 814	68500	---	343,37205	-	2	8									71,70265	74,93521	
107610249	Jeoloji Mühendisliği (İngilizce)	4	MF-4	20	1		16, 17, 21, 28, 814	245000	---	220,89026	5	1	5									61,75710	77,20640	
107610382	Maden Mühendisliği (İngilizce)	4	MF-4	30	1		16, 17, 21, 28, 814	252000	---	201,13772	3	1	3									59,35023	62,01228	
107610373	Metalurji ve Malzeme Mühendisliği (İngilizce)	4	MF-4	40	1		16, 17, 21, 28, 814	164000	---	261,30952	1	-	5											
Sağlık Bilimleri Fakültesi																								
107610716	Beslenme ve Diyetetik	4	MF-3	70	2		814	37400	---	395,48862	1	-	3											
107610725	Fizyoterapi ve Rehabilitasyon	4	MF-3	100	3		87, 814	30000	---	409,13806	5	1	1											
107610734	Hemşirelik	4	MF-3	180	5		38, 87, 814	111000	---	303,00432	-	5	5									64,31618	63,18916	
107610743	Sağlık Yönetimi	4	TM-1	50	2		814	142000	---	302,71446	-	2	3											
Su Ürünleri Fakültesi																								
107610355	Su Ürünleri Mühendisliği	4	MF-2	10	1		4, 32, 814	---	---	----	7	8	8											

TABLO-4. Merkezi Yerleştirme İle Öğrenci Alan Yükseköğretim Lisans Programları

PROGRAM KODU (1)	PROGRAM ADI (2)	ÖGR. SÜRE (3)	PUAN TÜRÜ (4)	GENEL KONT. (5)	OK.BİR KONT. (6)	MEB (7)	ÖZEL KOŞUL VE AÇIKLAMALAR (8)	2015-ÖSYS 0,12BAŞARI SIRASI (9)	2015-ÖSYS EK PUANLI B.SIRA (10)	2015-ÖSYS EN KÜÇÜK PUAN (11)	P.DR. SAYI (12)	D..DR. SAYI (13)	Y.D.DR. SAYISI (14)	GRV (15)	AKREDİTE (16)	TUS TT1 (17)	TUS TT2 (18)	TUS KTP (19)	DUS (20)	AB AYP (21)	KPSS-1 (22)	KPSS-2 (23)	KPSS-3 (24)		
	Teknoloji Fakültesi																								
107610488	Bilişim Sistemleri Mühendisliği	4	MF-4	48	2		4, 16, 814	162000	---	262,66802	1	-	5												
107610497	Bilişim Sistemleri Mühendisliği (M.T.O.K.)	4	MF-4	12	1		4, 16, 40, 53, 814	187000	---	249,24658	-	-	-												
107610504	Enerji Sistemleri Mühendisliği	4	MF-4	48	2		4, 16, 814	140000	---	276,51658	1	2	3												
107610513	Enerji Sistemleri Mühendisliği (M.T.O.K.)	4	MF-4	12	1		4, 16, 40, 53, 814	208000	---	239,23664	-	-	-												
107610416	Tıp Fakültesi	6	MF-3	80	2		5, 814	12200	---	450,44200	26	18	75												
107610752	Tıp Fakültesi (İngilizce)	6	MF-3	40	1		5, 17, 21, 28, 814	---	---	----	-	-	-												
	Turizm Fakültesi																								
107610682	Konaklama İşletmeciliği	4	TM-1	60	2		4, 814	431000	---	225,75972	-	3	3								59,28759	60,72396			
107630262	Konaklama İşletmeciliği (İÖ)	4	TM-1	60	2		2, 4, 814	---	---	---	-	-	-								59,28759	60,72396			
107610691	Seyahat İşletmeciliği	4	TM-1	60	2		4, 814	440000	---	223,56609	-	1	3								61,64150	63,18476			
107630271	Seyahat İşletmeciliği (İÖ)	4	TM-1	60	2		2, 4, 814	---	---	---	-	-	-								61,64150	63,18476			
107610707	Yiyecek ve İçecek İşletmeciliği	4	TM-1	50	2		4, 814	408000	---	230,45360	1	2	1												
107630289	Yiyecek ve İçecek İşletmeciliği (İÖ)	4	TM-1	50	2		2, 4, 814	---	---	---	-	-	-												
	Fethiye İşletme Fakültesi																								
107610655	Ekonomi ve Finans	4	TM-1	60	2			331000	---	245,84835	-	2	1												
107630244	Ekonomi ve Finans (İÖ)	4	TM-1	60	2		2	376000	---	236,57162	-	-	-												
107610576	İşletme	4	TM-1	60	2			337000	---	244,64984	-	1	4									64,36568	63,70913		
107630253	İşletme (İÖ)	4	TM-1	60	2		2	391000	---	233,69051	-	-	-									64,36568	63,70913		
107610594	Turizm İşletmeciliği	4	TM-1	60	2			330000	---	245,98995	-	-	4												
107630235	Turizm İşletmeciliği (İÖ)	4	TM-1	60	2		2	375000	---	236,82720	-	-	-												
107610761	Uluslararası Ticaret ve Lojistik	4	TM-1	60	2			---	---	----	-	1	2												
107630298	Uluslararası Ticaret ve Lojistik (İÖ)	4	TM-1	60	2		2	---	---	----	-	-	-												
	Fethiye Sağlık Yüksekokulu																								
107610319	Hemşirelik	4	YGS-2	150	4		1, 38, 87	142000	25000	324,86360	-	-	6									64,31618	63,18916		
	MUSTAFA KEMAL ÜNİVERSİTESİ (HATAY)																								
107710469	Diş Hekimliği Fakültesi	5	MF-3	60	2			18900	---	432,96681	1	-	14												
	Eğitim Fakültesi																								
107710399	Bilgisayar ve Öğretim Teknolojileri Öğretmenliği	4	YGS-1	50	2		1	298000	13500	272,21978	-	-	3									72,10539	69,15943		
107710327	Fen Bilgisi Öğretmenliği	4	MF-2	60	2		1	202000	21500	244,27819	2	1	3									67,01362	67,87586	63,71898	
107710018	İngilizce Öğretmenliği	4	DİL-1	70	2	12	1, 17, 21, 75, 77	13600	1340	362,76467	-	-	3	*								64,29025	70,24294	63,24299	
107710406	Özel Eğitim Öğretmenliği	4	YGS-4	40	1	13	1, 75	---	---	----	-	-	3												
107710487	Rehberlik ve Psikolojik Danışmanlık	4	TM-3	40	1	3	75	35700	---	385,10188	-	-	3												
107710027	Sınıf Öğretmenliği	4	TM-2	90	3		1	101000	19000	330,39827	-	-	4									73,20399	69,88374	68,20376	
107710036	Türkçe Öğretmenliği	4	TS-2	70	2		1	26000	4280	382,82336	1	3	4									71,12977	69,00706	69,15613	
	Fen-Edebiyat Fakültesi																								
107710478	Antropoloji	4	TM-3	40	1			483000	---	228,94109	-	1	2												
107710045	Arkeoloji	4	TM-3	60	2		46	468000	---	232,32015	-	1	4									62,98169	59,40944	64,89159	
107710381	Coğrafya	4	TS-1	60	2		46	65000	---	338,79552	-	2	3									65,62828	64,38835	62,88842	
107710503	İngiliz Dili ve Edebiyatı	4	DİL-1	60	2		17, 21	21200	---	319,41233	-	-	4												
107710521	Sanat Tarihi	4	TS-2	60	2			235000	---	276,35383	-	-	3												
107710284	Matematik	4	MF-1	40	1		46	248000	---	224,11756	1	-	6									66,91037	67,99516	60,02922	
107710081	Tarih	4	TS-2	80	2		46	148000	---	305,05427	-	1	10									64,83175	61,86032	61,78038	
107730137	Tarih (İÖ)	4	TS-2	40	1		2, 46	---	---	----	-	-	-									64,83175	61,86032	61,78038	

TABLO-4. Merkezi Yerleştirme İle Öğrenci Alan Yükseköğretim Lisans Programları

PROGRAM KODU (1)	PROGRAM ADI (2)	ÖĞR. SÜRE (3)	PUAN TÜRÜ (4)	GENEL KONT. (5)	OK.BİR KONT. (6)	MEB (7)	ÖZEL KOŞUL VE AÇIKLAMALAR (8)	2015-ÖSYS 0,12BAŞARI SIRASI (9)	2015-ÖSYS EK PUANLI B.SIRA (10)	2015-ÖSYS EN KÜÇÜK PUAN (11)	P.DR. SAYI (12)	D..DR. SAYI (13)	Y.D.DR. SAYISI (14)	GRV (15)	AKREDİTE (16)	TUS TT1 (17)	TUS TT2 (18)	TUS KTP (19)	DUS (20)	AB AYP (21)	KPSS-1 (22)	KPSS-2 (23)	KPSS-3 (24)
	İktisadi ve İdari Bilimler Fakültesi																						
107710099	İktisat	4	TM-1	80	2			347000	---	242,39878	1	4	2								63,68443	60,94651	
107730094	İktisat (İÖ)	4	TM-1	40	1		2	...	---	---	-	-	-								63,68443	60,94651	
107710106	İşletme	4	TM-1	90	3			362000	---	239,39803	4	1	7								64,63951	63,43442	50,96542
107730031	İşletme (İÖ)	4	TM-1	40	1		2, 4	...	---	---	-	-	-								64,63951	63,43442	50,96542
107710115	Kamu Yönetimi	4	TM-3	90	3			...	---	****	3	4	2								66,54351	63,27483	
107730049	Kamu Yönetimi (İÖ)	4	TM-3	40	1		2, 4	...	---	---	-	-	-								66,54351	63,27483	
	Mimarlık Fakültesi																						
107710415	Mimarlık	4	MF-4	70	2			49400	---	369,81430	-	1	2								74,45151	69,54385	
107710196	Peyzaj Mimarlığı	4	MF-4	30	1			...	---	---	-	1	7								62,36586	64,74696	
107710169	Tayfur Ata Sökmen Tıp Fakültesi	6	MF-3	160	4			14600	---	443,66322	39	57	65			45,66830		45,48091					
107710178	Veteriner Fakültesi	5	MF-3	55	2			142000	---	278,84315	8	14	19										
	Ziraat Fakültesi																						
107710336	Bahçe Bitkileri	4	MF-2	35	1			...	---	---	5	9	1								58,86937		
107710345	Bitki Koruma	4	MF-2	35	1			226000	---	233,27199	9	2	2								63,21765	62,98049	
107710187	Gıda Mühendisliği	4	MF-4	65	2		16	239000	---	225,27323	2	1	5								70,82176	70,17313	
107710451	Tarım Ekonomisi	4	TM-1	40	1			333000	---	245,37788	-	1	3										
107710354	Tarla Bitkileri	4	MF-3	35	1			258000	---	218,87766	10	3	4								62,86919	64,91610	
107710363	Toprak Bilimi ve Bitki Besleme	4	MF-2	15	1			...	---	---	2	2	3										
107710372	Zootekni	4	MF-2	15	1			...	---	---	3	2	6										
	Fizik Tedavi ve Rehabilitasyon Yüksekokulu																						
107710309	Fizyoterapi ve Rehabilitasyon	4	YGS-2	75	2		1, 4, 38	33500	6970	428,21114	-	-	3	*							74,55664	70,82667	
	Hatay Sağlık Yüksekokulu																						
107710442	Acil Yardım ve Afet Yönetimi	4	YGS-2	40	1			210000	35700	292,40513	-	-	3	*									
107710239	Hemşirelik	4	YGS-2	90	3		1, 38	130000	23200	332,11002	-	-	5								62,32038	67,03685	
	MUŞ ALPARSLAN ÜNİVERSİTESİ																						
	Eğitim Fakültesi																						
107810044	Fen Bilgisi Öğretmenliği	4	MF-2	40	1			251000	21600	220,33949	1	1	5								64,08374	66,18747	59,96490
107810053	İlköğretim Matematik Öğretmenliği	4	MF-1	40	1	1		122000	19100	292,56565	-	-	5								74,19228	79,99439	66,66416
107810017	Okul Öncesi Öğretmenliği	4	YGS-5	40	1			173000	33700	335,74144	-	1	2								70,82674	67,61652	
107810071	Sınıf Öğretmenliği	4	TM-2	40	1			120000	20700	319,43751	-	-	3								74,52529	70,21407	69,69640
107810114	Sosyal Bilgiler Öğretmenliği	4	TS-1	40	1			64700	6660	338,99334	-	-	3								66,22464	62,87868	63,75476
107810026	Türkçe Öğretmenliği	4	TS-2	40	1			33600	4940	373,34180	-	1	2								71,40362	65,86229	69,69883
	Fen-Edebiyat Fakültesi																						
107810105	Felsefe	4	TM-3	60	2			350000	---	257,00287	1	-	3								60,43808	59,59700	56,27632
107810247	Kürt Dili ve Edebiyatı	4	TS-2	30	1			107000	---	322,49106	-	1	2	*									
107810141	Tarih	4	TS-2	60	2			175000	---	295,14720	-	-	5								61,35158	59,52326	55,03025
107810195	Türk Dili ve Edebiyatı	4	TS-2	50	2			100000	---	325,83617	-	-	5								62,24177		58,92461
107810202	Sosyoloji	4	TM-3	60	2			235000	---	285,64223	-	-	5								58,33982		
	İktisadi ve İdari Bilimler Fakültesi																						
107810186	İktisat	4	TM-1	60	2			456000	---	218,39999	-	1	4								58,31552	57,70452	
107810238	İşletme	4	TM-1	60	2			...	---	---	1	1	2								54,92524		
107810159	Siyaset Bilimi ve Kamu Yönetimi	4	TM-3	60	2			...	---	****	-	2	1								62,99789	60,84611	
	İslami İlimler Fakültesi																						
107810265	İslami İlimler	4	YGS-4	180	5		1, 17, 121, 708	255000	65700	317,27058	-	4	11										
	Mühendislik-Mimarlık Fakültesi																						
107810256	Bilgisayar Mühendisliği	4	MF-4	50	2			219000	---	234,21259	1	1	2										

TABLO-4. Merkezi Yerleştirme İle Öğrenci Alan Yükseköğretim Lisans Programları

PROGRAM KODU (1)	PROGRAM ADI (2)	ÖGR. SÜRE (3)	PUAN TÜRÜ (4)	GENEL KONT. (5)	OK.BİR KONT. (6)	MEB (7)	ÖZEL KOŞUL VE AÇIKLAMALAR (8)	2015-ÖSYS 0,12BAŞARI SIRASI (9)	2015-ÖSYS EK PUANLI B.SIRA (10)	2015-ÖSYS EN KÜÇÜK PUAN (11)	P.DR. SAYI (12)	D..DR. SAYI (13)	Y.D.DR. SAYISI (14)	GRV (15)	AKREDİTE (16)	TUS TT1 (17)	TUS TT2 (18)	TUS KTP (19)	DUS (20)	AB AYP (21)	KPSS-1 (22)	KPSS-2 (23)	KPSS-3 (24)	
	Sağlık Yüksekokulu																							
107810035	Hemşirelik	4	YGS-2	60	2		1, 38	151000	26400	319,69165	-	1	3								64,39204	63,39240		
107810274	Sağlık Yönetimi	4	YGS-6	60	2		1	406000	85000	273,34165	-	1	4	*										
	NAMIK KEMAL ÜNİVERSİTESİ (TEKİRDAĞ)																							
	Fen-Edebiyat Fakültesi																							
107910316	Alman Dili ve Edebiyatı	4	DİL-1	40	1		17, 125, 127	34500	---	265,37280	1	-	4											
107930065	Alman Dili ve Edebiyatı (İÖ)	4	DİL-1	40	1		2, 17, 125, 127	40400	---	247,51873	-	-	-											
107910458	Coğrafya	4	TS-1	40	1			68800	---	336,30023	-	1	4											
107910264	Fransız Dili ve Edebiyatı	4	DİL-1	40	1		17, 127, 129	37300	---	256,67249	-	2	1								55,19729			
107930074	Fransız Dili ve Edebiyatı (İÖ)	4	DİL-1	40	1		2, 17, 127, 129	44200	---	237,62631	-	-	-								55,19729			
107910273	İngiliz Dili ve Edebiyatı	4	DİL-1	50	2		17, 21	15800	---	348,66306	1	-	2								59,20952	65,90968	54,19982	
107910122	Kimya	4	MF-2	15	1		46	239000	---	227,84858	1	2	5								62,66398	63,48985	59,03417	
107910131	Matematik	4	MF-1	50	2		46	225000	---	234,82828	1	3	5								63,89706	59,94663	57,11136	
107910388	Sosyoloji	4	TM-3	50	2			171000	---	306,52858	-	-	6											
107910334	Tarih	4	TS-2	50	2			109000	---	321,67639	-	3	3								57,41014			
107910291	Türk Dili ve Edebiyatı	4	TS-2	50	2			67200	---	344,91646	1	-	5								63,75237	61,38812	62,21488	
	Güzel Sanatlar, Tasarım ve Mimarlık Fakültesi																							
107910352	Mimarlık	4	MF-4	60	2		13, 46	47900	---	372,21387	-	-	3											
107910025	Peyzaj Mimarlığı	4	MF-4	50	2		46	226000	---	231,25179	1	4	1								60,43120			
	İlahiyat Fakültesi																							
107910422	İlahiyat	4	YGS-4	120	3		1, 17, 121, 708	178000	48400	333,88178	-	1	14											
107930083	İlahiyat (İÖ)	4	YGS-4	60	2		1, 2, 17, 121, 708	---	---	----	-	-	-											
	İktisadi ve İdari Bilimler Fakültesi																							
107910343	Çalışma Ekonomisi ve Endüstri İlişkileri	4	TM-1	60	2		46	280000	---	257,33296	1	-	3											
107910325	İktisat	4	TM-1	60	2		46	288000	---	255,33792	3	5	4								62,85998	68,87058		
107910307	İşletme	4	TM-1	60	2		46	314000	---	249,44975	2	2	2								60,62766	60,30808		
107910467	Maliye	4	TM-1	40	1		46	247000	---	265,96859	1	1	1											
107910361	Uluslararası İlişkiler	4	TM-3	60	2		46	---	---	****	1	2	4											
107910097	Tıp Fakültesi	6	MF-3	100	3		5	12800	---	448,69090	20	29	61			46,63050		46,70346						
107910413	Veteriner Fakültesi	5	MF-3	40	1			112000	---	301,77882	6	3	11											
	Ziraat Fakültesi																							
107910158	Bahçe Bitkileri	4	MF-2	30	1		46	257000	---	200,40780	3	5	3								61,56929	61,59186		
107910167	Bitki Koruma	4	MF-2	40	1		46	230000	---	231,73918	5	1	5								64,05324			
107910282	Biyosistem Mühendisliği	4	MF-4	30	1		46	248000	---	217,04282	13	7	3								65,80648			
107910016	Gıda Mühendisliği	4	MF-4	65	2		16, 46	179000	---	253,17869	8	2	6								71,07574	68,62455		
107910246	Tarım Ekonomisi	4	TM-1	40	1		46	321000	---	247,85750	4	3	4								61,58501	57,47761		
107910237	Tarımsal Biyoteknoloji	4	MF-3	35	1		46	---	---	---	1	1	4								59,76751			
107910194	Tarla Bitkileri	4	MF-3	40	1		46	258000	---	218,57354	10	3	4								50,43883			
107910201	Toprak Bilimi ve Bitki Besleme	4	MF-2	15	1		46	---	---	----	1	-	5											
107910219	Zootekni	4	MF-2	15	1		46	---	---	----	4	4	8											
	Sağlık Yüksekokulu																							
107910379	Acil Yardım ve Afet Yönetimi	4	YGS-2	30	1		1, 46, 848	193000	33000	299,04028	-	-	3											
107910476	Beslenme ve Diyetetik	4	YGS-2	60	2		1, 46	---	---	----	1	-	2											
107910079	Hemşirelik	4	YGS-2	90	3		1, 38, 46, 87	143000	25200	323,91818	-	-	4								62,69037	63,40381		
	Çorlu Mühendislik Fakültesi																							
107910113	Bilgisayar Mühendisliği	4	MF-4	60	2		16, 46, 293	125000	---	287,39748	-	-	6								71,54065	73,90111	75,51143	
107930056	Bilgisayar Mühendisliği (İÖ)	4	MF-4	60	2		2, 16, 46, 293	153000	---	268,08126	-	-	-								71,54065	73,90111	75,51143	

TABLE-4. Merkezi Yerleştirme İle Öğrenci Alan Yükseköğretim Lisans Programları

PROGRAM KODU (1)	PROGRAM ADI (2)	ÖGR. SÜRE (3)	PUAN TÜRÜ (4)	GENEL KONT. (5)	OK.BİR KONT. (6)	MEB (7)	ÖZEL KOŞUL VE AÇIKLAMALAR (8)	2015-ÖSYS 0,12BAŞARI SIRASI (9)	2015-ÖSYS EK PUANLI B.SIRA (10)	2015-ÖSYS EN KÜÇÜK PUAN (11)	P.DR. SAYI (12)	D..DR. SAYI (13)	Y.D.DR. SAYISI (14)	GRV (15)	AKREDİTE (16)	TUS TT1 (17)	TUS TT2 (18)	TUS KTP (19)	DUS (20)	AB AYP (21)	KPSS-1 (22)	KPSS-2 (23)	KPSS-3 (24)	
107910255	Biyomedikal Mühendisliği	4	MF-4	60	2		16, 46, 293	101000	---	308,12503	-	2	3									72,01605	70,57415	
107910043	Çevre Mühendisliği	4	MF-4	60	2		16, 46, 293	224000	---	232,22122	2	4	7									67,22196	82,28362	
107930011	Çevre Mühendisliği (İÖ)	4	MF-4	60	2		2, 16, 46, 293	252000	---	199,24305	-	-	-									67,22196	82,28362	
107910449	Endüstri Mühendisliği	4	MF-4	50	2		16, 46, 293	121000	---	291,08762	1	-	2											
107910104	Elektronik ve Haberleşme Mühendisliği	4	MF-4	60	2		16, 46, 293	124000	---	288,82701	2	-	3									75,55026	76,24721	
107930038	Elektronik ve Haberleşme Mühendisliği (İÖ)	4	MF-4	60	2		2, 16, 46, 293	156000	---	266,42525	-	-	-									75,55026	76,24721	
107910052	İnşaat Mühendisliği	4	MF-4	60	2		16, 46, 293	90200	---	318,96274	-	-	12									68,37852		
107910061	Makine Mühendisliği	4	MF-4	60	2		16, 46, 293	132000	---	282,55266	2	-	8									66,35032	64,45926	
107930029	Makine Mühendisliği (İÖ)	4	MF-4	60	2		2, 16, 46, 293	154000	---	267,54181	-	-	-									66,35032	64,45926	
107910088	Tekstil Mühendisliği	4	MF-4	50	2		16, 46, 293		---		3	3	3									57,86536		
	NECMETTİN ERBAKAN ÜNİVERSİTESİ (KONYA)																							
	Ahmet Keleşoğlu Eğitim Fakültesi																							
107010016	Almanca Öğretmenliği	4	DİL-1	50	2		1, 17, 83, 127	29400	2600	284,11042	2	2	1									61,64160	64,00598	60,70420
107010025	Bilgisayar ve Öğretim Teknolojileri Öğretmenliği	4	YGS-1	80	2		1	283000	11800	275,90882	-	3	2									73,27357	71,28330	
107010043	Biyoloji Öğretmenliği	4	MF-2	20	1		1	200000	21500	245,19513	4	4	1									68,08684	65,14644	67,50644
107010052	Coğrafya Öğretmenliği	4	TS-1	20	1		1	17600	3550	388,70777	-	2	3									71,69647	72,08664	72,88561
107010061	Fen Bilgisi Öğretmenliği	4	MF-2	80	2		1	171000	21000	260,29332	3	4	5									69,35216	67,87833	66,60078
107010079	Fizik Öğretmenliği	4	MF-2	20	1		1	235000	21600	229,45834	2	4	2									69,46609	70,19092	64,32991
107010097	İlköğretim Matematik Öğretmenliği	4	MF-1	80	2	5	1, 75	55600	10400	361,79506	2	1	1									80,07830	76,35163	74,50073
107010113	İngilizce Öğretmenliği	4	DİL-1	100	3	17	1, 75, 77	11200	1150	378,27109	1	-	5									67,10946	71,06659	65,35834
107010122	Kimya Öğretmenliği	4	YGS-2	20	1		1	252000	42100	278,69616	5	7	-									70,82100	67,37518	68,25086
107010131	Matematik Öğretmenliği	4	MF-1	20	1		1	60200	11200	355,56240	1	2	1									82,23976	80,05530	77,01484
107010149	Okul Öncesi Öğretmenliği	4	YGS-5	80	2		1	107000	24300	360,90542	-	3	2									75,33593	70,28007	
107030074	Okul Öncesi Öğretmenliği (İÖ)	4	YGS-5	40	1		1, 2	132000	28300	350,19179	-	-	-									75,33593	70,28007	
107010731	Özel Eğitim Öğretmenliği	4	YGS-4	140	4	45	1, 75, 80	---	1	-	4											
107010158	Rehberlik ve Psikolojik Danışmanlık	4	TM-3	85	3	8	75	31200	---	390,05537	2	6	4									78,40437	76,23649	76,27399
107030083	Rehberlik ve Psikolojik Danışmanlık (İÖ)	4	TM-3	75	2		2	38700	---	382,09338	-	-	-									78,40437	76,23649	76,27399
107010167	Sınıf Öğretmenliği	4	TM-2	90	3		1	82000	17000	342,56836	4	2	7									76,68886	71,12893	71,72528
107010176	Sosyal Bilgiler Öğretmenliği	4	TS-1	90	3		1	48900	6020	350,87745	1	1	2									69,60885	66,37018	67,64145
107010185	Tarih Öğretmenliği	4	TS-2	20	1		1	38200	5240	368,42044	3	-	1									70,91367	67,73399	72,00100
107010194	Türk Dili ve Edebiyatı Öğretmenliği	4	TS-2	20	1		1	13200	2870	405,03024	2	1	2									72,84195	72,14602	74,79200
107010201	Türkçe Öğretmenliği	4	TS-2	85	3		1	19300	3630	393,00811	2	2	4									72,67515	69,09008	70,99798
107010219	Türkçe Öğretmenliği	4	TS-2	40	1		1, 737	23700	4090	385,98825	2	2	4									72,67515	69,09008	70,99798
107010404	Diş Hekimliği Fakültesi	5	MF-3	70	2			17900	---	435,23237	2	3	19											
107010652	Diş Hekimliği Fakültesi (KKTC Uyruklu)	5	MF-3	1			90		---		-	-	-											
	Fen Fakültesi																							
107010494	Biyoteknoloji	4	MF-3	40	1			213000	---	240,14110	2	-	2											
107010485	İstatistik	4	MF-1	60	2			---	---	---	-	2	2											
107010616	Matematik ve Bilgisayar Bilimleri	4	MF-1	40	1			238000	---	229,26336	1	2	8											
107010413	Moleküler Biyoloji ve Genetik	4	MF-3	40	1			129000	---	288,66581	-	1	4											
	Havacılık ve Uzay Bilimleri Fakültesi																							
107010722	Havacılık Yönetimi	4	TM-1	50	2		17, 21, 49, 86	...	---	---	-	-	3											

TABLO-4. Merkezi Yerleştirme İle Öğrenci Alan Yükseköğretim Lisans Programları

PROGRAM KODU (1)	PROGRAM ADI (2)	ÖGR. SÜRE (3)	PUAN TÜRÜ (4)	GENEL KONT. (5)	OK.BİR KONT. (6)	MEB (7)	ÖZEL KOŞUL VE AÇIKLAMALAR (8)	2015-ÖSYS 0,12BAŞARI SIRASI (9)	2015-ÖSYS EK PUANLI B.SIRA (10)	2015-ÖSYS EN KÜÇÜK PUAN (11)	P.DR. SAYI (12)	D.DR. SAYI (13)	Y.D.DR. SAYISI (14)	GRV (15)	AKREDİTE (16)	TUS TT1 (17)	TUS TT2 (18)	TUS KTP (19)	DUS (20)	AB AYP (21)	KPSS-1 (22)	KPSS-2 (23)	KPSS-3 (24)	
107030268	Havacılık Yönetimi (İÖ)	4	TM-1	50	2		2, 17, 21, 49, 86	...	---	----	-	-	-											
107010422	Uçak Mühendisliği	4	MF-4	50	2		16, 17, 21, 86	33300	---	396,87159	1	-	2	*										
	İlahiyat Fakültesi																							
107010237	İlahiyat	4	YGS-4	190	5		1, 17, 121, 708, 804	67600	20800	374,36332	42	10	17									65,44293	65,51826	64,99997
107030135	İlahiyat (İÖ)	4	YGS-4	150	4		1, 2, 17, 121, 708	100000	29600	358,46480	-	-	-									65,44293	65,51826	64,99997
107010661	İlahiyat (Arapça)	4	YGS-4	40	1		1, 17, 121, 299, 804	70800	21600	372,58005	42	10	17									65,44293	65,51826	64,99997
107010246	Meram Tıp Fakültesi	6	MF-3	230	6		5	9680	---	458,34861	126	49	81			49,50702		49,58997						
	Mühendislik ve Mimarlık Fakültesi																							
107010501	Bilgisayar Mühendisliği	4	MF-4	50	2		16, 46	113000	---	297,16600	-	1	5											
107010255	Çevre Mühendisliği	4	MF-4	55	2		16, 46	223000	---	232,46688	2	1	2											
107010273	Elektrik-Elektronik Mühendisliği	4	MF-4	55	2		16, 46	92500	---	316,61260	-	2	5											
107010634	Endüstri Mühendisliği (İngilizce)	4	MF-4	50	2		16, 17, 21, 28	103000	---	306,55561	1	-	2											
107010546	Enerji Sistemleri Mühendisliği	4	MF-4	50	2		16, 46	152000	---	268,74353	-	3	1											
107010264	Gıda Mühendisliği	4	MF-4	55	2		16, 46	180000	---	252,71675	2	1	4											
107010431	Harita Mühendisliği	4	MF-4	50	2		16, 46	129000	---	284,97377	1	1	5											
107010282	İnşaat Mühendisliği	4	MF-4	55	2		16, 46	75000	---	335,60706	1	1	6											
107010449	Makine Mühendisliği	4	MF-4	50	2		16, 46	127000	---	286,32964	-	1	5									61,55491		70,69169
107010537	Mekatronik Mühendisliği	4	MF-4	50	2		16, 46	114000	---	296,91599	-	1	3											
107010458	Metalurji ve Malzeme Mühendisliği	4	MF-4	50	2		16, 46	210000	---	238,30538	-	-	5											
107010519	Mimarlık	4	MF-4	80	2		13, 46	38700	---	387,35715	1	1	5											
107010467	Şehir ve Bölge Planlama	4	MF-4	50	2		46	159000	---	264,32710	-	2	3											
	Sağlık Bilimleri Fakültesi																							
107010679	Beslenme ve Diyetetik	4	MF-3	70	2			38300	---	393,74814	-	2	2											
107010688	Fizyoterapi ve Rehabilitasyon	4	MF-3	70	2			27900	---	413,41932	-	-	4											
107010555	Hemşirelik	4	MF-3	100	3		38	96900	---	316,25352	1	2	6											
107010564	Sağlık Yönetimi	4	TM-1	50	2			144000	---	301,99508	-	-	4											
107010625	Sosyal Hizmet	4	TM-3	50	2			48500	---	373,00541	-	1	3											
	Sosyal ve Beşeri Bilimler Fakültesi																							
107010749	Dilbilimi	4	DİL-1	30	1			...	---	----	1	-	3											
107010334	Felsefe	4	TM-3	55	2		46	279000	---	273,68409	1	2	3									42,93353		
107010573	Halkla İlişkiler ve Reklamcılık	4	TS-2	50	2			...	---	****	-	1	4											
107010343	İktisat	4	TM-1	60	2		46	269000	---	260,01179	4	6	1									66,59396		
107030198	İktisat (İÖ)	4	TM-1	60	2		2, 46	361000	---	239,70785	-	-	-									66,59396		
107010291	İşletme	4	TM-1	60	2		46	307000	---	250,97383	3	1	5									61,47250		
107030144	İşletme (İÖ)	4	TM-1	60	2		2, 46	379000	---	236,09194	-	-	-									61,47250		
107010697	Sanat Tarihi	4	TS-2	60	2			212000	---	283,19865	1	-	3											
107010307	Siyaset Bilimi ve Kamu Yönetimi	4	TM-3	60	2		46	...	---	****	2	-	4									70,91373	63,29004	
107030153	Siyaset Bilimi ve Kamu Yönetimi (İÖ)	4	TM-3	60	2		2, 46	...	---	****	-	-	-									70,91373	63,29004	
107010397	Sosyoloji	4	TM-3	55	2		46	145000	---	316,84194	1	1	6											
107010316	Tarih	4	TS-2	65	2		46	110000	---	321,32069	2	4	6									60,74009		
107030162	Tarih (İÖ)	4	TS-2	65	2		2, 46	161000	---	300,50576	-	-	-									60,74009		
107010325	Türk Dili ve Edebiyatı	4	TS-2	55	2			56500	---	352,43226	1	2	7									64,52790	65,70949	62,80208
107010352	Uluslararası İlişkiler	4	TM-3	60	2		17, 21, 86	...	---	****	1	1	3									68,39192	73,88585	
	Turizm Fakültesi																							
107010361	Gastronomi ve Mutfak Sanatları	4	TS-2	60	2		46, 291	...	---	****	1	-	2									57,12076		

TABLO-4. Merkezi Yerleştirme İle Öğrenci Alan Yükseköğretim Lisans Programları

PROGRAM KODU (1)	PROGRAM ADI (2)	ÖĞR. SÜRE (3)	PUAN TÜRÜ (4)	GENEL KONT. (5)	OK.BİR KONT. (6)	MEB (7)	ÖZEL KOŞUL VE AÇIKLAMALAR (8)	2015-ÖSYS 0,12BAŞARI SIRASI (9)	2015-ÖSYS EK PUANLI B.SIRA (10)	2015-ÖSYS EN KÜÇÜK PUAN (11)	P.DR. SAYI (12)	D..DR. SAYI (13)	Y.D.DR. SAYISI (14)	GRV (15)	AKREDİTE (16)	TUS TT1 (17)	TUS TT2 (18)	TUS KTP (19)	DUS (20)	AB AYP (21)	KPSS-1 (22)	KPSS-2 (23)	KPSS-3 (24)	
107030189	Gastronomi ve Mutfak Sanatları (İÖ)	4	TS-2	40	1		2, 46, 291	...	---	****	-	-	-								57,12076			
107010704	Rekreasyon Yönetimi	4	TS-2	60	2			202000	---	286,55777	-	1	2											
107030277	Rekreasyon Yönetimi (İÖ)	4	TS-2	60	2		2	...	---	----	-	-	-											
107010379	Turizm İşletmeciliği	4	TM-1	60	2		46	432000	---	225,33508	-	1	5								54,69420			
107030171	Turizm İşletmeciliği (İÖ)	4	TM-1	40	1		2, 46	...	---	----	-	-	-								54,69420			
107010388	Turizm Rehberliği	4	DİL-1	40	1		46	34000	---	267,08777	-	-	4											
	Uygulamalı Bilimler Yüksekokulu																							
107010582	Bankacılık	4	YGS-6	60	2		1	419000	88400	271,45096	-	-	3											
107030232	Bankacılık (İÖ)	4	YGS-6	50	2		1, 2	536000	119000	256,77117	-	-	-											
107010643	Ulaştırma ve Lojistik Yönetimi	4	YGS-6	60	2		1	491000	108000	261,96101	-	1	3											
107030241	Ulaştırma ve Lojistik Yönetimi (İÖ)	4	YGS-6	50	2		1, 2	616000	137000	248,58230	-	-	-											
107010713	Yönetim Bilişim Sistemleri	4	YGS-6	60	2		1	----	-	-	3											
107030259	Yönetim Bilişim Sistemleri (İÖ)	4	YGS-6	60	2		1, 2	----	-	-	-											
	Ereğli Eğitim Fakültesi																							
107010607	Bilgisayar ve Öğretim Teknolojileri Öğretmenliği	4	YGS-1	40	1		1	316000	15700	268,03532	-	-	3								73,27357	71,28330		
107010758	İlköğretim Matematik Öğretmenliği	4	MF-1	40	1	2	1, 75	----	-	-	3											
	Seydişehir Ahmet Cengiz Mühendislik Fakültesi																							
107010476	Makine Mühendisliği	4	MF-4	85	3		16	174000	---	255,68143	1	-	4								61,55491		70,69169	
107030214	Makine Mühendisliği (İÖ)	4	MF-4	35	1		2, 16	180000	---	252,90148	-	-	-								61,55491		70,69169	
	NEVŞEHİR HACI BEKTAŞ VELİ ÜNİVERSİTESİ																							
	Eğitim Fakültesi																							
108010243	Fen Bilgisi Öğretmenliği	4	MF-2	40	1		1	200000	21500	245,29264	-	-	5								60,39507			
108010376	İlköğretim Matematik Öğretmenliği	4	MF-1	40	1	1	1, 75	85600	15000	325,38816	-	-	3											
108010288	İngilizce Öğretmenliği	4	DİL-1	40	1	7	1, 17, 21, 75	12600	1260	368,86488	-	-	3											
108010252	Sınıf Öğretmenliği	4	TM-2	40	1		1	93400	18300	334,99901	-	-	6								66,43427		57,24077	
108010322	Sosyal Bilgiler Öğretmenliği	4	TS-1	40	1		1	60700	6520	341,84953	2	2	2											
108010331	Türkçe Öğretmenliği	4	TS-2	40	1		1	26000	4290	382,76322	1	-	4											
	Fen-Edebiyat Fakültesi																							
108010173	Arkeoloji	4	TM-3	50	2		46	458000	---	234,41441	1	-	3								57,81604			
108030123	Arkeoloji (İÖ)	4	TM-3	50	2		2, 46	484000	---	228,91999	-	-	-								57,81604			
108010358	Çağdaş Türk Lehçeleri ve Edebiyatları	4	TS-2	40	1			139000	---	308,59425	-	1	4											
108030159	Çağdaş Türk Lehçeleri ve Edebiyatları (İÖ)	4	TS-2	40	1		2	181000	---	293,15459	-	-	-											
108010119	Matematik	4	MF-1	30	1			241000	---	228,17686	2	4	5								65,43957	66,20728	57,92911	
108010261	Moleküler Biyoloji ve Genetik	4	MF-3	50	2			208000	---	242,50831	-	4	2											
108010385	Sanat Tarihi	4	TS-2	60	2			...	---	----	1	-	3											
108010216	Sosyoloji	4	TM-3	60	2		46	195000	---	297,96430	-	-	4								53,56862			
108010094	Tarih	4	TS-2	70	2			143000	---	307,05245	1	5	9								62,96825	60,28949	59,43328	
108030044	Tarih (İÖ)	4	TS-2	70	2		2	199000	---	287,29026	-	-	-								62,96825	60,28949	59,43328	
108010067	Türk Dili ve Edebiyatı	4	TS-2	100	3			78600	---	337,66964	1	2	11								65,89568	63,61142	64,00136	
108030089	Türk Dili ve Edebiyatı (İÖ)	4	TS-2	100	3		2	112000	---	320,37897	-	-	-								65,89568	63,61142	64,00136	
108010394	Türk Halkbilimi	4	TS-2	60	2			...	---	----	-	1	2											
	İktisadi ve İdari Bilimler Fakültesi																							
108010401	Bankacılık ve Finans	4	TM-1	50	2		46	...	---	----	-	1	3											
108030168	Bankacılık ve Finans (İÖ)	4	TM-1	50	2		2, 46	...	---	----	-	-	-											

TABLE-4. Merkezi Yerleştirme İle Öğrenci Alan Yükseköğretim Lisans Programları

PROGRAM KODU (1)	PROGRAM ADI (2)	ÖGR. SÜRE (3)	PUAN TÜRÜ (4)	GENEL KONT. (5)	OK.BİR KONT. (6)	MEB (7)	ÖZEL KOŞUL VE AÇIKLAMALAR (8)	2015-ÖSYS 0,12BAŞARI SIRASI (9)	2015-ÖSYS EK PUANLI B.SIRA (10)	2015-ÖSYS EN KÜÇÜK PUAN (11)	P.DR. SAYI (12)	D..DR. SAYI (13)	Y.D.DR. SAYISI (14)	GRV (15)	AKREDİTE (16)	TUS TT1 (17)	TUS TT2 (18)	TUS KTP (19)	DUS (20)	AB AYP (21)	KPSS-1 (22)	KPSS-2 (23)	KPSS-3 (24)
108010013	İktisat	4	TM-1	80	2		46	372000	---	237,35499	-	2	6								62,40806	61,54492	
108030017	İktisat (İÖ)	4	TM-1	80	2		2, 46	433000	---	225,27151	-	-	-								62,40806	61,54492	
108010022	İşletme	4	TM-1	70	2		46	390000	---	233,84720	3	6	9								63,95950	62,43165	49,60242
108030035	İşletme (İÖ)	4	TM-1	70	2		2, 46	446000	---	222,02759	-	-	-								63,95950	62,43165	49,60242
108010164	Kamu Yönetimi	4	TM-3	60	2		46	---	---	****	-	-	6								65,21857	62,95973	
108030141	Kamu Yönetimi (İÖ)	4	TM-3	55	2		2, 46	---	---	****	-	-	-								65,21857	62,95973	
	İlahiyat Fakültesi																						
108010349	İlahiyat	4	YGS-4	100	3		1, 108	158000	43800	339,09201	1	3	4										
	Mühendislik-Mimarlık Fakültesi																						
108010225	Çevre Mühendisliği	4	MF-4	60	2		16, 46	---	---		-	1	5								64,52019		
108010367	Elektrik-Elektronik Mühendisliği	4	MF-4	50	2		16, 46	169000	---	258,49104	-	1	4										
108010234	Gıda Mühendisliği	4	MF-4	60	2		16, 46	216000	---	235,42860	1	-	6										
108010279	Metalurji ve Malzeme Mühendisliği	4	MF-4	50	2		16, 46	233000	---	228,07598	1	-	3										
	Turizm Fakültesi																						
108010137	Gastronomi ve Mutfak Sanatları	4	TS-2	48	2			---	---	****	-	-	3								61,82108	61,81244	
108010304	Gastronomi ve Mutfak Sanatları (M.T.O.K.)	4	TS-2	12	1		62	---	---	****	-	-	-								61,82108	61,81244	
108010146	Turizm İşletmeciliği	4	TM-1	42	2			426000	---	226,84879	-	-	3								58,83876	60,14445	
108030105	Turizm İşletmeciliği (İÖ)	4	TM-1	42	2		2	---	---		-	-	-								58,83876	60,14445	
108010031	Turizm Rehberliği	4	DİL-1	42	2		77, 80	32800	---	271,32863	1	1	1								57,49800	61,81316	
	Semra ve Vefa Küçük Sağlık Yüksekokulu																						
108010058	Hemşirelik	4	YGS-2	90	3		1, 38, 46, 87	143000	25200	324,18782	1	-	7								64,14968	66,27050	57,07103
	NIĞDE ÜNİVERSİTESİ																						
	Eğitim Fakültesi																						
108110445	Bilgisayar ve Öğretim Teknolojileri Öğretmenliği	4	YGS-1	40	1		1	301000	13900	271,49151	-	-	4										
108110012	Fen Bilgisi Öğretmenliği	4	MF-2	60	2		1	210000	21600	240,61867	-	4	6								67,43143	65,23165	64,34554
108110375	İlköğretim Matematik Öğretmenliği	4	MF-1	60	2	3	1, 75	77800	14000	333,80895	-	1	4										
108110339	Rehberlik ve Psikolojik Danışmanlık	4	TM-3	80	2	7	75	39100	---	381,68300	1	1	1								67,48874		63,24826
108110021	Sınıf Öğretmenliği	4	TM-2	90	3		1	102000	19100	329,69379	-	3	2								73,14596	70,36523	67,95895
108110039	Sosyal Bilgiler Öğretmenliği	4	TS-1	90	3		1	69500	6790	335,86871	-	3	8								68,28392	65,02484	66,61786
108110048	Türkçe Öğretmenliği	4	TS-2	70	2		1	27500	4430	380,74536	-	1	5								70,54484	68,50296	67,49473
	Fen-Edebiyat Fakültesi																						
108110515	Biyoteknoloji	4	MF-3	30	1			---	---	---	3	2	4										
108110436	Coğrafya	4	TS-1	50	2			77700	---	330,98100	-	1	3										
108110393	Çağdaş Türk Lehçeleri ve Edebiyatları	4	TS-2	50	2			156000	---	301,99507	2	-	1										
108110084	Matematik	4	MF-1	30	1			247000	---	225,08265	3	4	7								70,29387	66,87532	62,42726
108110303	Sanat Tarihi	4	TS-2	60	2			218000	---	281,36644	-	1	2								58,42031	54,94654	
108110296	Sosyoloji	4	TM-3	65	2			202000	---	295,89298	-	3	2								63,64115	63,72946	
108110093	Tarih	4	TS-2	70	2			151000	---	303,90667	1	4	5								65,95506	62,79744	63,45886
108130185	Tarih (İÖ)	4	TS-2	70	2		2	196000	---	288,47940	-	-	-								65,95506	62,79744	63,45886
108110109	Türk Dili ve Edebiyatı	4	TS-2	80	2			88300	---	332,10803	3	2	9								66,88059	63,29450	64,49909
108130043	Türk Dili ve Edebiyatı (İÖ)	4	TS-2	80	2		2	121000	---	316,40095	-	-	-								66,88059	63,29450	64,49909
	İktisadi ve İdari Bilimler Fakültesi																						
108110454	Bankacılık ve Finans	4	TM-1	60	2			281000	---	257,17755	-	-	3										
108110118	İktisat	4	TM-1	140	4			391000	---	233,69533	2	2	8								61,66874	60,72198	
108130113	İktisat (İÖ)	4	TM-1	140	4		2	451000	---	220,40851	-	-	-								61,66874	60,72198	
108110127	İşletme	4	TM-1	150	4		46	410000	---	230,10214	7	8	5								63,03374	62,48430	

TABLE-4. Merkezi Yerleştirme İle Öğrenci Alan Yükseköğretim Lisans Programları

PROGRAM KODU (1)	PROGRAM ADI (2)	ÖĞR. SÜRE (3)	PUAN TÜRÜ (4)	GENEL KONT. (5)	OK.BİR KONT. (6)	MEB (7)	ÖZEL KOŞUL VE AÇIKLAMALAR (8)	2015-ÖSYS 0,12BAŞARI SIRASI (9)	2015-ÖSYS EK PUANLI B.SIRA (10)	2015-ÖSYS EN KÜÇÜK PUAN (11)	P.DR. SAYI (12)	D..DR. SAYI (13)	Y.D.DR. SAYISI (14)	GRV (15)	AKREDİTE (16)	TUS TT1 (17)	TUS TT2 (18)	TUS KTP (19)	DUS (20)	AB AYP (21)	KPSS-1 (22)	KPSS-2 (23)	KPSS-3 (24)	
108130167	İşletme (İÖ)	4	TM-1	150	4		2, 46	457000	---	218,11564	-	-	-								63,03374	62,48430		
108110136	Kamu Yönetimi	4	TM-3	80	2			---	---	****	1	3	6									65,57325	63,57667	63,74458
108130158	Kamu Yönetimi (İÖ)	4	TM-3	80	2		2	---	---	****	-	-	-									65,57325	63,57667	63,74458
108110472	Maliye	4	TM-1	60	2			262000	---	261,97454	-	-	6											
108130307	Maliye (İÖ)	4	TM-1	50	2		2	---	---	----	-	-	-											
108110312	Siyaset Bilimi ve Uluslararası İlişkiler	4	TM-3	65	2		46	---	---	****	-	1	5									62,72538	65,80203	
108130291	Siyaset Bilimi ve Uluslararası İlişkiler (İÖ)	4	TM-3	65	2		2, 46	---	---	****	-	-	-									62,72538	65,80203	
108110427	Uluslararası Ticaret ve Lojistik Yönetimi	4	TM-1	60	2			309000	---	250,54557	-	-	5											
	İletişim Fakültesi																							
108110418	Halkla İlişkiler ve Reklamcılık	4	TS-2	50	2			---	---	****	-	1	4											
	İslami İlimler Fakültesi																							
108110533	İslami İlimler	4	YGS-4	60	2		1	---	---	----	-	-	6											
	Mimarlık Fakültesi																							
108110357	Mimarlık	4	MF-4	60	2		13, 46	53700	---	363,35029	-	1	2											
	Mühendislik Fakültesi																							
108110287	Çevre Mühendisliği	4	MF-4	30	1		16, 46	---	---	---	3	4	2									61,66895	66,37015	
108110145	Elektrik-Elektronik Mühendisliği	4	MF-4	60	2		16, 17, 21, 86	148000	---	271,03997	2	1	5		MÜDEK							73,91520	72,11687	
108130255	Elektrik-Elektronik Mühendisliği (İÖ)	4	MF-4	60	2		2, 16, 17, 21, 86	175000	---	255,17612	-	-	-		MÜDEK							73,91520	72,11687	
108110366	Gıda Mühendisliği	4	MF-4	60	2		16, 46	225000	---	231,70055	2	-	5											
108110481	Harita Mühendisliği	4	MF-4	50	2		16, 46	162000	---	262,49159	-	1	2											
108110154	İnşaat Mühendisliği	4	MF-4	60	2		16, 46	114000	---	297,01222	2	7	6		MÜDEK							67,03587	65,93393	
108130237	İnşaat Mühendisliği (İÖ)	4	MF-4	60	2		2, 16, 46	133000	---	281,83171	-	-	-		MÜDEK							67,03587	65,93393	
108110163	Jeoloji Mühendisliği	4	MF-4	10	1		16	---	---	----	2	3	9											
108110172	Makine Mühendisliği	4	MF-4	70	2		16, 17, 21, 86	177000	---	254,14125	2	5	9									69,56339	71,96817	
108130228	Makine Mühendisliği (İÖ)	4	MF-4	70	2		2, 16, 17, 21, 86	197000	---	244,36139	-	-	-									69,56339	71,96817	
108110348	Mekatronik Mühendisliği	4	MF-4	60	2		16, 46	175000	---	255,32419	-	1	3											
	Tarım Bilimleri ve Teknolojileri Fakültesi																							
108110499	Bitkisel Üretim ve Teknolojileri (İngilizce)	4	MF-2	30	1		17, 21, 28, 788	200000	---	245,08837	4	2	4											
108110524	Hayvansal Üretim ve Teknolojileri (İngilizce)	4	MF-3	25	1		17, 21, 28, 788	---	---	----	3	1	4											
108110506	Tarımsal Genetik Mühendisliği (İngilizce)	4	MF-3	30	1		17, 21, 28, 788	113000	---	301,00183	2	1	4											
	Niğde Zübeyde Hanım Sağlık Yüksekokulu																							
108110181	Ebelik	4	YGS-2	50	2		1, 38, 78	181000	31100	304,21461	-	1	8	*								59,20727		
108110199	Hemşirelik	4	YGS-2	90	3		1, 38	141000	24900	325,19970	-	1	3									62,76158	64,99949	
	Beden Eğitimi ve Spor Yüksekokulu																							
108110321	Spor Yöneticiliği	4	YGS-5	50	2		1	372000	52700	294,39691	-	-	5	*								57,66185	57,94023	
	NIŞANTAŞI ÜNİVERSİTESİ (İSTANBUL)																							
	İktisadi, İdari ve Sosyal Bilimler Fakültesi																							
204510301	Bankacılık ve Finans (Tam Burslu)	4	TM-1	3			3, 46, 721	126000	---	310,66433	1	-	4											
204510585	Bankacılık ve Finans (%75 Burslu)	4	TM-1	27			3, 46, 721	452000	---	220,13097	-	-	-											
204510328	Ekonomi (Tam Burslu)	4	TM-1	2			3, 46, 721	174000	---	289,43096	1	-	2											

TABLO-4. Merkezi Yerleştirme İle Öğrenci Alan Yükseköğretim Lisans Programları

PROGRAM KODU (1)	PROGRAM ADI (2)	ÖĞR. SÜRE (3)	PUAN TÜRÜ (4)	GENEL KONT. (5)	OK.BİR KONT. (6)	MEB (7)	ÖZEL KOŞUL VE AÇIKLAMALAR (8)	2015-ÖSYS 0,12BAŞARI SIRASI (9)	2015-ÖSYS EK PUANLI B.SIRA (10)	2015-ÖSYS EN KÜÇÜK PUAN (11)	P.DR. SAYI (12)	D..DR. SAYI (13)	Y.D.DR. SAYISI (14)	GRV (15)	AKREDİTE (16)	TUS TT1 (17)	TUS TT2 (18)	TUS KTP (19)	DUS (20)	AB AYP (21)	KPSS-1 (22)	KPSS-2 (23)	KPSS-3 (24)	
204510594	Ekonomi (%75 Burslu)	4	TM-1	18			3, 46, 721		---		-	-	-											
204510346	Ekonomi ve Finans (Tam Burslu)	4	TM-1	2			3, 46, 721	190000	---	283,47708	1	-	2											
204510601	Ekonomi ve Finans (%75 Burslu)	4	TM-1	18			3, 46, 721		---		-	-	-											
204510831	Gazetecilik (Tam Burslu)	4	TS-2	3			3, 46, 721	...	---	****	1	-	2											
204510849	Gazetecilik (%75 Burslu)	4	TS-2	27			3, 46, 721	...	---	****	-	-	-											
204510797	Halkla İlişkiler ve Reklamcılık (Tam Burslu)	4	TS-2	6			3, 46, 721	...	---	****	-	-	3											
204510804	Halkla İlişkiler ve Reklamcılık (%75 Burslu)	4	TS-2	54			3, 46, 721	...	---	****	-	-	-											
204511308	Havacılık Yönetimi (Tam Burslu)	4	TM-1	6			3, 49, 721	...	---	----	-	-	3											
204511317	Havacılık Yönetimi (%75 Burslu)	4	TM-1	54			3, 49, 721	...	---	----	-	-	-											
204511283	Havacılık Yönetimi (İngilizce) (Tam Burslu)	4	TM-1	6			3, 17, 21, 28, 49, 721	...	---	----	-	-	3											
204511292	Havacılık Yönetimi (İngilizce) (%75 Burslu)	4	TM-1	54			3, 17, 21, 28, 49, 721	...	---	----	-	-	-											
204510364	İşletme (Tam Burslu)	4	TM-1	4			3, 46, 721	208000	---	277,41499	-	-	5											
204510619	İşletme (%75 Burslu)	4	TM-1	36			3, 46, 721		---		-	-	-											
204510382	Muhasebe ve Finans Yönetimi (Tam Burslu)	4	TM-1	2			3, 46, 721	185000	---	285,31965	-	-	3											
204510628	Muhasebe ve Finans Yönetimi (%75 Burslu)	4	TM-1	18			3, 46, 721		---		-	-	-											
204510028	Psikoloji (Tam Burslu)	4	TM-3	9			3, 721	36700	---	384,08275	2	-	5											
204510919	Psikoloji (%75 Burslu)	4	TM-3	27			3, 721	79600	---	350,26535	-	-	-											
204510637	Psikoloji (%50 Burslu)	4	TM-3	54			3, 721	262000	---	278,19336	-	-	-											
204510416	Psikoloji (İngilizce) (Tam Burslu)	4	TM-3	7			3, 17, 21, 28, 721	34500	---	386,36695	-	-	3											
204510928	Psikoloji (İngilizce) (%75 Burslu)	4	TM-3	56			3, 17, 21, 28, 721	137000	---	320,06298	-	-	-											
204510655	Psikoloji (İngilizce) (%50 Burslu)	4	TM-3	7			3, 17, 21, 28, 721	175000	---	305,08483	-	-	-											
204510046	Sağlık Yönetimi (Tam Burslu)	4	TM-1	7			3, 46, 721	131000	---	308,25301	1	1	1											
204510664	Sağlık Yönetimi (%75 Burslu)	4	TM-1	63			3, 46, 721	426000	---	226,81158	-	-	-											
204511035	Sermaye Piyasaları ve Portföy Yönetimi (Tam Burslu)	4	TM-1	2			3, 721	257000	---	263,10465	1	-	2											
204511044	Sermaye Piyasaları ve Portföy Yönetimi (%75 Burslu)	4	TM-1	18			3, 721		---		-	-	-											
204510425	Siyaset Bilimi ve Kamu Yönetimi (Tam Burslu)	4	TM-3	7			3, 46, 721	...	---	****	-	-	3											
204510682	Siyaset Bilimi ve Kamu Yönetimi (%75 Burslu)	4	TM-3	63			3, 46, 721	...	---	****	-	-	-											
204510064	Sosyal Hizmet (Tam Burslu)	4	TM-3	7			3, 46, 721	55200	---	367,46152	-	-	4											
204510707	Sosyal Hizmet (%75 Burslu)	4	TM-3	63			3, 46, 721	364000	---	253,89502	-	-	-											
204511265	Sosyal Hizmet (İngilizce) (Tam Burslu)	4	TM-3	6			3, 17, 21, 28, 721	...	---	----	-	-	3											
204511274	Sosyal Hizmet (İngilizce) (%75 Burslu)	4	TM-3	54			3, 17, 21, 28, 721	...	---	----	-	-	-											
204510858	Sosyoloji (Tam Burslu)	4	TM-3	6			3, 46, 721	106000	---	335,15861	-	-	3											
204510867	Sosyoloji (%75 Burslu)	4	TM-3	54			3, 46, 721	380000	---	250,50879	-	-	-											
204510937	Tarih (Tam Burslu)	4	TS-2	5			3, 721	56500	---	352,40811	-	1	2											
204510946	Tarih (%75 Burslu)	4	TS-2	45			3, 721	340000	---	249,81374	-	-	-											

TABLO-4. Merkezi Yerleştirme İle Öğrenci Alan Yükseköğretim Lisans Programları

PROGRAM KODU (1)	PROGRAM ADI (2)	ÖĞR. SÜRE (3)	PUAN TÜRÜ (4)	GENEL KONT. (5)	OK.BİR KONT. (6)	MEB (7)	ÖZEL KOŞUL VE AÇIKLAMALAR (8)	2015-ÖSYS 0,12BAŞARI SIRASI (9)	2015-ÖSYS EK PUANLI B.SIRA (10)	2015-ÖSYS EN KÜÇÜK PUAN (11)	P.DR. SAYI (12)	D.DR. SAYI (13)	Y.D.DR. SAYISI (14)	GRV (15)	AKREDİTE (16)	TUS TT1 (17)	TUS TT2 (18)	TUS KTP (19)	DUS (20)	AB AYP (21)	KPSS-1 (22)	KPSS-2 (23)	KPSS-3 (24)		
204510876	Turizm İşletmeciliği (Tam Burslu)	4	TM-1	2			3, 721	173000	---	289,82339	1	-	2												
204510885	Turizm İşletmeciliği (%75 Burslu)	4	TM-1	18			3, 721		---		-	-	-												
204510443	Uluslararası İlişkiler (Tam Burslu)	4	TM-3	3			3, 721	...	---	****	-	2	2												
204510691	Uluslararası İlişkiler (%75 Burslu)	4	TM-3	27			3, 721	...	---	****	-	-	-												
204510955	Uluslararası İlişkiler (İngilizce) (Tam Burslu)	4	TM-3	6			3, 17, 21, 28, 721	...	---	****	1	-	2												
204510964	Uluslararası İlişkiler (İngilizce) (%75 Burslu)	4	TM-3	54			3, 17, 21, 28, 721	...	---	****	-	-	-												
204510107	Uluslararası Ticaret ve Lojistik (Tam Burslu)	4	TM-1	7			3, 721	188000	---	284,29123	-	-	6												
204510716	Uluslararası Ticaret ve Lojistik (%75 Burslu)	4	TM-1	63			3, 721	460000	---	216,72047	-	-	-												
204510549	Yeni Medya (Tam Burslu)	4	TS-2	7			3, 46, 721	...	---	****	-	-	3												
204510725	Yeni Medya (%75 Burslu)	4	TS-2	63			3, 46, 721	...	---	****	-	-	-												
204510973	Yeni Medya (İngilizce) (Tam Burslu)	4	TS-2	6			3, 17, 21, 28, 721	...	---	****	-	1	2												
204510982	Yeni Medya (İngilizce) (%75 Burslu)	4	TS-2	54			3, 17, 21, 28, 721	...	---	****	-	-	-												
204510813	Yönetim Bilişim Sistemleri (Tam Burslu)	4	TM-1	4			3, 46, 721	128000	---	309,57703	1	-	2												
204510822	Yönetim Bilişim Sistemleri (%75 Burslu)	4	TM-1	36			3, 46, 721		---		-	-	-												
	Mühendislik-Mimarlık Fakültesi																								
204510461	Bilgisayar Mühendisliği (Tam Burslu)	4	MF-4	6			3, 16, 46, 721	68100	---	343,86867	-	-	3												
204510734	Bilgisayar Mühendisliği (%75 Burslu)	4	MF-4	54			3, 16, 46, 721	206000	---	239,85612	-	-	-												
204511053	Elektrik-Elektronik Mühendisliği (Tam Burslu)	4	MF-4	6			3, 16, 46, 721	...	---	----	-	-	3												
204511062	Elektrik-Elektronik Mühendisliği (%75 Burslu)	4	MF-4	54			3, 16, 46, 721	...	---	----	-	-	-												
204510488	Endüstri Mühendisliği (Tam Burslu)	4	MF-4	7			3, 16, 46, 721	81400	---	328,15846	-	-	3												
204510743	Endüstri Mühendisliği (%75 Burslu)	4	MF-4	63			3, 16, 46, 721	251000	---	205,93224	-	-	-												
204511098	Genetik ve Biyomühendislik (Tam Burslu)	4	MF-3	6			3, 16, 46, 721	...	---	----	-	-	4												
204511105	Genetik ve Biyomühendislik (%75 Burslu)	4	MF-3	54			3, 16, 46, 721	...	---	----	-	-	-												
204510143	İnşaat Mühendisliği (Tam Burslu)	4	MF-4	7			3, 16, 46, 721	66500	---	345,93698	-	-	3												
204510752	İnşaat Mühendisliği (%75 Burslu)	4	MF-4	63			3, 16, 46, 721	170000	---	258,02091	-	-	-												
204510991	İnşaat Mühendisliği (İngilizce) (Tam Burslu)	4	MF-4	6			3, 16, 17, 21, 28, 721	73500	---	337,37515	-	-	3												
204511008	İnşaat Mühendisliği (İngilizce) (%75 Burslu)	4	MF-4	54			3, 16, 17, 21, 28, 721	226000	---	231,46943	-	-	-												
204510504	Makine Mühendisliği (Tam Burslu)	4	MF-4	7			3, 16, 46, 721	84000	---	325,34045	1	-	2												

TABLO-4. Merkezi Yerleştirme İle Öğrenci Alan Yükseköğretim Lisans Programları

PROGRAM KODU (1)	PROGRAM ADI (2)	ÖĞR. SÜRE (3)	PUAN TÜRÜ (4)	GENEL KONT. (5)	OK.BİR KONT. (6)	MEB (7)	ÖZEL KOŞUL VE AÇIKLAMALAR (8)	2015-ÖSYS 0,12BAŞARI SIRASI (9)	2015-ÖSYS EK PUANLI B.SIRA (10)	2015-ÖSYS EN KÜÇÜK PUAN (11)	P.DR. SAYI (12)	D.DR. SAYI (13)	Y.D.DR. SAYISI (14)	GRV (15)	AKREDİTE (16)	TUS TT1 (17)	TUS TT2 (18)	TUS KTP (19)	DUS (20)	AB AYP (21)	KPSS-1 (22)	KPSS-2 (23)	KPSS-3 (24)		
204510761	Makine Mühendisliği (%75 Burslu)	4	MF-4	63			3, 16, 46, 721		---		-	-	-												
204511071	Mekatronik Mühendisliği (Tam Burslu)	4	MF-4	6			3, 16, 46, 721	...	---	----	-	-	3												
204511089	Mekatronik Mühendisliği (%75 Burslu)	4	MF-4	54			3, 16, 46, 721	...	---	----	-	-	-												
204510125	Mimarlık (Tam Burslu)	4	MF-4	7			3, 13, 46, 721	45600	---	375,74932	-	-	3												
204510779	Mimarlık (%75 Burslu)	4	MF-4	21			3, 13, 46, 721	92600	---	316,44103	-	-	-												
204510294	Mimarlık (%50 Burslu)	4	MF-4	42			3, 13, 46, 721	196000	---	244,63101	-	-	-												
204511017	Mimarlık (İngilizce) (Tam Burslu)	4	MF-4	7			3, 13, 17, 21, 28, 721	46300	---	374,64881	2	-	1												
204511026	Mimarlık (İngilizce) (%75 Burslu)	4	MF-4	63			3, 13, 17, 21, 28, 721	168000	---	259,50049	-	-	-												
	Sanat ve Tasarım Fakültesi																								
204510567	Gastronomi ve Mutfak Sanatları (Tam Burslu)	4	TS-2	7			3, 46, 721	...	---	****	-	-	3												
204510901	Gastronomi ve Mutfak Sanatları (%75 Burslu)	4	TS-2	45			3, 46, 721	...	---	****	-	-	-												
204510576	Gastronomi ve Mutfak Sanatları (%50 Burslu)	4	TS-2	18			3, 46, 721	...	---	****	-	-	-												
204510161	İletişim Tasarımı (Tam Burslu)	4	TS-1	3			3, 46, 721	60600	---	341,89714	1	-	2												
204510894	İletişim Tasarımı (%75 Burslu)	4	TS-1	27			3, 46, 721	352000	---	236,50409	-	-	-												
204510522	Radyo, Televizyon ve Sinema (Tam Burslu)	4	TS-2	7			3, 46, 721	...	---	****	-	1	2												
204510788	Radyo, Televizyon ve Sinema (%75 Burslu)	4	TS-2	63			3, 46, 721	...	---	****	-	-	-												
	Sivil Havacılık Yüksekokulu																								
204511114	Hava Trafik Kontrol (Tam Burslu)	4	YGS-1	6			1, 3, 46, 49, 721	...	---	----	-	-	3												
204511123	Hava Trafik Kontrol (%75 Burslu)	4	YGS-1	36			1, 3, 46, 49, 721	...	---	----	-	-	-												
204511132	Hava Trafik Kontrol (%50 Burslu)	4	YGS-1	18			1, 3, 46, 49, 721	...	---	----	-	-	-												
204511141	Havacılık Elektrik ve Elektronik (Tam Burslu)	4	YGS-1	6			1, 3, 46, 49, 721	...	---	----	-	-	3												
204511159	Havacılık Elektrik ve Elektronik (%75 Burslu)	4	YGS-1	36			1, 3, 46, 49, 721	...	---	----	-	-	-												
204511168	Havacılık Elektrik ve Elektronik (%50 Burslu)	4	YGS-1	18			1, 3, 46, 49, 721	...	---	----	-	-	-												
204511177	Uçak Gövde-Motor Bakım (Tam Burslu)	4	YGS-1	6			1, 3, 46, 49, 721	...	---	----	-	-	3												
204511186	Uçak Gövde-Motor Bakım (%75 Burslu)	4	YGS-1	36			1, 3, 46, 49, 721	...	---	----	-	-	-												
204511195	Uçak Gövde-Motor Bakım (%50 Burslu)	4	YGS-1	18			1, 3, 46, 49, 721	...	---	----	-	-	-												
	Uygulamalı Bilimler Yüksekokulu																								
204511202	Turizm Rehberliği (Tam Burslu)	4	DİL-1	6			1, 3, 46, 721	...	---	----	2	-	1												
204511211	Turizm Rehberliği (%75 Burslu)	4	DİL-1	54			1, 3, 46, 721	...	---	----	-	-	-												
204511229	Lojistik (Tam Burslu)	4	YGS-6	6			1, 3, 46, 721	...	---	----	-	-	3												
204511238	Lojistik (%75 Burslu)	4	YGS-6	54			1, 3, 46, 721	...	---	----	-	-	-												
204511247	Uluslararası Ticaret ve İşletmecilik (Tam Burslu)	4	YGS-6	6			1, 3, 46, 721	...	---	----	1	-	2												
204511256	Uluslararası Ticaret ve İşletmecilik (%75 Burslu)	4	YGS-6	54			1, 3, 46, 721	...	---	----	-	-	-												

TABLE-4. Merkezi Yerleştirme İle Öğrenci Alan Yükseköğretim Lisans Programları

PROGRAM KODU (1)	PROGRAM ADI (2)	ÖGR. SÜRE (3)	PUAN TÜRÜ (4)	GENEL KONT. (5)	OK.BİR KONT. (6)	MEB (7)	ÖZEL KOŞUL VE AÇIKLAMALAR (8)	2015-ÖSYS 0,12BAŞARI SIRASI (9)	2015-ÖSYS EK PUANLI B.SIRA (10)	2015-ÖSYS EN KÜÇÜK PUAN (11)	P.DR. SAYI (12)	D..DR. SAYI (13)	Y.D.DR. SAYISI (14)	GRV (15)	AKREDİTE (16)	TUS TT1 (17)	TUS TT2 (18)	TUS KTP (19)	DUS (20)	AB AYP (21)	KPSS-1 (22)	KPSS-2 (23)	KPSS-3 (24)
	NUH NACI YAZGAN ÜNİVERSİTESİ (KAYSERİ)																						
	Fen-Edebiyat Fakültesi																						
204610336	Psikoloji (Ücretli)	4	TM-3	40			775	156000	---	312,12316	-	-	-										
204610345	Psikoloji (Tam Burslu)	4	TM-3	7			3, 775	32800	---	388,26126	1	-	3										
204610354	Psikoloji (%50 Burslu)	4	TM-3	7			3, 775	42400	---	378,55316	-	-	-										
204610363	Psikoloji (%25 Burslu)	4	TM-3	11			3, 775	60000	---	363,77192	-	-	-										
	Güzel Sanatlar ve Tasarım Fakültesi																						
204610372	İç Mimarlık ve Çevre Tasarımı (Ücretli)	4	TM-1	17			775	366000	---	238,55709	-	-	-										
204610381	İç Mimarlık ve Çevre Tasarımı (Tam Burslu)	4	TM-1	6			3, 775	69700	---	347,22847	1	-	3										
204610399	İç Mimarlık ve Çevre Tasarımı (%50 Burslu)	4	TM-1	24			3, 775	200000	---	279,96593	-	-	-										
204610406	İç Mimarlık ve Çevre Tasarımı (%25 Burslu)	4	TM-1	13			3, 775	239000	---	267,99605	-	-	-										
204610133	Mimarlık (Ücretli)	4	MF-4	30			13, 775	151000	---	269,00543	-	-	-										
204610142	Mimarlık (Tam Burslu)	4	MF-4	5			3, 13, 775	41200	---	383,08298	-	-	3										
204610151	Mimarlık (%50 Burslu)	4	MF-4	10			3, 13, 775	58900	---	356,07099	-	-	-										
	İktisadi ve İdari Bilimler Fakültesi																						
204610054	İktisat (Tam Burslu)	4	TM-1	4			3, 775	211000	---	276,59537	2	-	2								57,08085	56,36265	
204610169	İktisat (%75 Burslu)	4	TM-1	29			3, 775	389000	---	234,20039	-	-	-								57,08085	56,36265	
204610063	İktisat (%50 Burslu)	4	TM-1	7			3, 775	414000	---	229,26136	-	-	-								57,08085	56,36265	
204610099	İşletme (Tam Burslu)	4	TM-1	6			3, 775	203000	---	278,94915	1	1	3								57,45812	56,59670	
204610187	İşletme (%75 Burslu)	4	TM-1	23			3, 775	361000	---	239,65167	-	-	-								57,45812	56,59670	
204610081	İşletme (%50 Burslu)	4	TM-1	26			3, 775	441000	---	223,32223	-	-	-								57,45812	56,59670	
204610203	Siyaset Bilimi ve Kamu Yönetimi (Tam Burslu)	4	TM-3	6			3, 775	---	---	****	1	-	2										
204610212	Siyaset Bilimi ve Kamu Yönetimi (%75 Burslu)	4	TM-3	6			3, 775	---	---	****	-	-	-										
204610221	Siyaset Bilimi ve Kamu Yönetimi (%50 Burslu)	4	TM-3	43			3, 775	---	---	****	-	-	-										
	Mühendislik Fakültesi																						
204610106	Elektrik-Elektronik Mühendisliği (Tam Burslu)	4	MF-4	6			3, 16, 775	86500	---	322,78118	1	1	2										
204610115	Elektrik-Elektronik Mühendisliği (%50 Burslu)	4	MF-4	49			3, 16, 775	221000	---	233,24532	-	-	-										
204610415	Endüstri Mühendisliği (Tam Burslu)	4	MF-4	6			3, 16, 775	---	---	----	-	-	3										
204610424	Endüstri Mühendisliği (%50 Burslu)	4	MF-4	49			3, 16, 775	---	---	----	-	-	-										
204610018	İnşaat Mühendisliği (Ücretli)	4	MF-4	20			16, 775	215000	---	235,89283	-	-	-										
204610027	İnşaat Mühendisliği (Tam Burslu)	4	MF-4	6			3, 16, 775	69900	---	341,71521	1	-	3										
204610036	İnşaat Mühendisliği (%50 Burslu)	4	MF-4	30			3, 16, 775	153000	---	268,16292	-	-	-										
	Sağlık Bilimleri Fakültesi																						
204610248	Beslenme ve Diyetetik (Ücretli)	4	MF-3	27			775	89400	---	323,85442	-	-	-										
204610257	Beslenme ve Diyetetik (Tam Burslu)	4	MF-3	6			3, 775	35600	---	398,71318	2	-	2										
204610266	Beslenme ve Diyetetik (%50 Burslu)	4	MF-3	22			3, 775	44100	---	383,99650	-	-	-										

TABLO-4. Merkezi Yerleştirme İle Öğrenci Alan Yükseköğretim Lisans Programları

PROGRAM KODU (1)	PROGRAM ADI (2)	ÖĞR. SÜRE (3)	PUAN TÜRÜ (4)	GENEL KONT. (5)	OK.BİR KONT. (6)	MEB (7)	ÖZEL KOŞUL VE AÇIKLAMALAR (8)	2015-ÖSYS 0,12BAŞARI SIRASI (9)	2015-ÖSYS EK PUANLI B.SIRA (10)	2015-ÖSYS EN KÜÇÜK PUAN (11)	P.DR. SAYI (12)	D..DR. SAYI (13)	Y.D.DR. SAYISI (14)	GRV (15)	AKREDİTE (16)	TUS TT1 (17)	TUS TT2 (18)	TUS KTP (19)	DUS (20)	AB AYP (21)	KPSS-1 (22)	KPSS-2 (23)	KPSS-3 (24)		
204610309	Fizyoterapi ve Rehabilitasyon (Ücretli)	4	MF-3	40			775	85800	---	327,65365	-	-	-												
204610318	Fizyoterapi ve Rehabilitasyon (Tam Burslu)	4	MF-3	6			3, 775	26200	---	416,76706	2	-	2												
204610327	Fizyoterapi ve Rehabilitasyon (%50 Burslu)	4	MF-3	9			3, 775	36900	---	396,39608	-	-	-												
204610275	Hemşirelik ve Sağlık Hizmetleri (Tam Burslu)	4	MF-3	6			3, 38, 775	89100	---	324,18666	1	-	4												
204610293	Hemşirelik ve Sağlık Hizmetleri (%50 Burslu)	4	MF-3	44			3, 38, 775	161000	---	266,48749	-	-	-												
204610284	Hemşirelik ve Sağlık Hizmetleri (%25 Burslu)	4	MF-3	5			3, 38, 775	187000	---	252,16034	-	-	-												
	OKAN ÜNİVERSİTESİ (İSTANBUL)																								
204712473	Diş Hekimliği Fakültesi (Ücretli)	5	MF-3	46			14, 46, 270	41700	---	388,03720	-	-	-												
204712482	Diş Hekimliği Fakültesi (Tam Burslu)	5	MF-3	7			3, 14, 46, 270	16500	---	438,50620	8	4	10												
204712491	Diş Hekimliği Fakültesi (%50 Burslu)	5	MF-3	17			3, 14, 46, 270	23200	---	422,86270	-	-	-												
	Eğitim Fakültesi																								
204712225	İngilizce Öğretmenliği (Ücretli)	4	DİL-1	26			1, 17, 21, 86, 270				-	-	-												
204712207	İngilizce Öğretmenliği (Tam Burslu)	4	DİL-1	4			1, 3, 17, 21, 86, 270	5840	712	419,51612	-	-	3												
204712216	İngilizce Öğretmenliği (%50 Burslu)	4	DİL-1	10			1, 3, 17, 21, 86, 270	27300	2400	292,57859	-	-	-												
204712234	Okul Öncesi Öğretmenliği (Ücretli)	4	YGS-5	24			1, 46, 270	790000	82200	250,72979	-	-	-												
204712243	Okul Öncesi Öğretmenliği (Tam Burslu)	4	YGS-5	4			1, 3, 46, 270	96600	22500	365,99248	1	-	3												
204712252	Okul Öncesi Öğretmenliği (%50 Burslu)	4	YGS-5	12			1, 3, 46, 270	291000	45800	307,87537	-	-	-												
204712897	Özel Eğitim Öğretmenliği (Ücretli)	4	YGS-4	38			1, 46, 270	----	-	-	-												
204712904	Özel Eğitim Öğretmenliği (Tam Burslu)	4	YGS-4	6			1, 3, 46, 270	----	2	-	1												
204712913	Özel Eğitim Öğretmenliği (%50 Burslu)	4	YGS-4	16			1, 3, 46, 270	----	-	-	-												
204712146	Rehberlik ve Psikolojik Danışmanlık (Ücretli)	4	TM-3	49			46, 270	396000	---	247,26181	-	-	-												
204712155	Rehberlik ve Psikolojik Danışmanlık (Tam Burslu)	4	TM-3	8			3, 46, 270	33800	---	387,16790	-	1	2												
204712164	Rehberlik ve Psikolojik Danışmanlık (%50 Burslu)	4	TM-3	23			3, 46, 270	98200	---	339,26104	-	-	-												
	Güzel Sanatlar Fakültesi																								
204712667	Görsel İletişim Tasarımı (Ücretli)	4	TS-2	8			46, 270	...	---	----	-	-	-												
204712676	Görsel İletişim Tasarımı (Tam Burslu)	4	TS-2	2			3, 46, 270	...	---	----	1	-	2												
204712685	Görsel İletişim Tasarımı (%50 Burslu)	4	TS-2	10			3, 46, 270	...	---	----	-	-	-												
204712807	Sanat ve Kültür Yönetimi (Ücretli)	4	TS-2	8			46, 270	...	---	----	-	-	-												

TABLE-4. Merkezi Yerleştirme İle Öğrenci Alan Yükseköğretim Lisans Programları

PROGRAM KODU (1)	PROGRAM ADI (2)	ÖGR. SÜRE (3)	PUAN TÜRÜ (4)	GENEL KONT. (5)	OK.BİR KONT. (6)	MEB (7)	ÖZEL KOŞUL VE AÇIKLAMALAR (8)	2015-ÖSYS 0,12BAŞARI SIRASI (9)	2015-ÖSYS EK PUANLI B.SIRA (10)	2015-ÖSYS EN KÜÇÜK PUAN (11)	P.DR. SAYI (12)	D..DR. SAYI (13)	Y.D.DR. SAYISI (14)	GRV (15)	AKREDİTE (16)	TUS TT1 (17)	TUS TT2 (18)	TUS KTP (19)	DUS (20)	AB AYP (21)	KPSS-1 (22)	KPSS-2 (23)	KPSS-3 (24)	
204712816	Sanat ve Kültür Yönetimi (Tam Burslu)	4	TS-2	2			3, 46, 270	...	---	----	-	-	3											
204712825	Sanat ve Kültür Yönetimi (%50 Burslu)	4	TS-2	10			3, 46, 270	...	---	----	-	-	-											
204710908	Sinema ve Televizyon (Ücretli)	4	TS-2	17			46, 270	...	---	****	-	-	-								55,23937			
204710917	Sinema ve Televizyon (Tam Burslu)	4	TS-2	3			3, 46, 270	...	---	****	1	-	2								55,23937			
204710926	Sinema ve Televizyon (%50 Burslu)	4	TS-2	10			3, 46, 270	...	---	****	-	-	-								55,23937			
204711078	Hukuk Fakültesi (Ücretli)	4	TM-3	90			10, 46, 270		---		-	-	-								43,30252	71,40697	70,24082	
204711051	Hukuk Fakültesi (Tam Burslu)	4	TM-3	20			3, 10, 46, 270	20600	---	403,61089	5	-	10								43,30252	71,40697	70,24082	
204711069	Hukuk Fakültesi (%50 Burslu)	4	TM-3	90			3, 10, 46, 270	55000	---	367,66689	-	-	-								43,30252	71,40697	70,24082	
	İktisadi ve İdari Bilimler Fakültesi																							
204710211	Bankacılık ve Finans (İngilizce) (Ücretli)	4	TM-1	15			17, 21, 28, 270		---		-	-	-											
204710229	Bankacılık ve Finans (İngilizce) (Tam Burslu)	4	TM-1	3			3, 17, 21, 28, 270	120000	---	313,47020	2	-	1											
204710238	Bankacılık ve Finans (İngilizce) (%50 Burslu)	4	TM-1	12			3, 17, 21, 28, 270		---		-	-	-											
204710247	İşletme (Ücretli)	4	TM-1	15			46, 270		---		-	-	-								61,91315	68,51787		
204710256	İşletme (Tam Burslu)	4	TM-1	3			3, 46, 270	154000	---	297,60528	3	-	1								61,91315	68,51787		
204710265	İşletme (%50 Burslu)	4	TM-1	12			3, 46, 270	458000	---	217,51865	-	-	-								61,91315	68,51787		
204710274	İşletme (İngilizce) (Ücretli)	4	TM-1	15			17, 21, 28, 270		---		-	-	-								61,91315	68,51787		
204710283	İşletme (İngilizce) (Tam Burslu)	4	TM-1	3			3, 17, 21, 28, 270	92500	---	330,34547	-	-	4								61,91315	68,51787		
204710292	İşletme (İngilizce) (%50 Burslu)	4	TM-1	12			3, 17, 21, 28, 270	443000	---	222,86095	-	-	-								61,91315	68,51787		
204710335	Uluslararası İlişkiler (Ücretli)	4	TM-3	15			46, 270	...	---	****	-	-	-								63,92787	67,23123		
204710344	Uluslararası İlişkiler (Tam Burslu)	4	TM-3	3			3, 46, 270	...	---	****	-	-	3								63,92787	67,23123		
204710353	Uluslararası İlişkiler (%50 Burslu)	4	TM-3	12			3, 46, 270	...	---	****	-	-	-								63,92787	67,23123		
204710362	Uluslararası İlişkiler (İngilizce) (Ücretli)	4	TM-3	15			17, 21, 28, 270	...	---	****	-	-	-								63,92787	67,23123		
204710371	Uluslararası İlişkiler (İngilizce) (Tam Burslu)	4	TM-3	3			3, 17, 21, 28, 270	...	---	****	1	1	2								63,92787	67,23123		
204710389	Uluslararası İlişkiler (İngilizce) (%50 Burslu)	4	TM-3	12			3, 17, 21, 28, 270	...	---	****	-	-	-								63,92787	67,23123		
204710398	Uluslararası Lojistik (Ücretli)	4	TM-1	15			46, 270		---		-	-	-											
204710405	Uluslararası Lojistik (Tam Burslu)	4	TM-1	3			3, 46, 270	139000	---	304,39529	1	-	2											
204710414	Uluslararası Lojistik (%50 Burslu)	4	TM-1	12			3, 46, 270		---		-	-	-											
204711306	Uluslararası Lojistik (İngilizce) (Ücretli)	4	TM-1	15			17, 21, 28, 270		---		-	-	-											
204711315	Uluslararası Lojistik (İngilizce) (Tam Burslu)	4	TM-1	3			3, 17, 21, 28, 270	107000	---	320,93799	1	-	3											
204711324	Uluslararası Lojistik (İngilizce) (%50 Burslu)	4	TM-1	12			3, 17, 21, 28, 270	456000	---	218,76644	-	-	-											
204710423	Uluslararası Ticaret (Ücretli)	4	TM-1	15			46, 270		---		-	-	-								55,25171	59,26401		
204710432	Uluslararası Ticaret (Tam Burslu)	4	TM-1	3			3, 46, 270	119000	---	314,24061	-	-	3								55,25171	59,26401		

TABLO-4. Merkezi Yerleştirme İle Öğrenci Alan Yükseköğretim Lisans Programları

PROGRAM KODU (1)	PROGRAM ADI (2)	ÖĞR. SÜRE (3)	PUAN TÜRÜ (4)	GENEL KONT. (5)	OK.BİR KONT. (6)	MEB (7)	ÖZEL KOŞUL VE AÇIKLAMALAR (8)	2015-ÖSYS 0,12BAŞARI SIRASI (9)	2015-ÖSYS EK PUANLI B.SIRA (10)	2015-ÖSYS EN KÜÇÜK PUAN (11)	P.DR. SAYI (12)	D..DR. SAYI (13)	Y.D.DR. SAYISI (14)	GRV (15)	AKREDİTE (16)	TUS TT1 (17)	TUS TT2 (18)	TUS KTP (19)	DUS (20)	AB AYP (21)	KPSS-1 (22)	KPSS-2 (23)	KPSS-3 (24)
204710441	Uluslararası Ticaret (%50 Burslu)	4	TM-1	12			3, 46, 270		---	-	-	-									55,25171	59,26401	
204711924	Uluslararası Ticaret (İngilizce) (Ücretli)	4	TM-1	15			17, 21, 28, 270		---	-	-	-									55,25171	59,26401	
204711933	Uluslararası Ticaret (İngilizce) (Tam Burslu)	4	TM-1	3			3, 17, 21, 28, 270	88400	---	333,15359	-	-	4								55,25171	59,26401	
204711942	Uluslararası Ticaret (İngilizce) (%50 Burslu)	4	TM-1	12			3, 17, 21, 28, 270	382000	---	235,41823	-	-	-								55,25171	59,26401	
	İnsan ve Toplum Bilimleri Fakültesi																						
204711712	Mütercim-Tercümanlık (Arapça) (Ücretli)	4	DİL-3	14			17, 121, 270		---	-	-	-											
204711721	Mütercim-Tercümanlık (Arapça) (Tam Burslu)	4	DİL-3	2			3, 17, 121, 270	6510	---	414,67386	1	-	3										
204711739	Mütercim-Tercümanlık (Arapça) (%50 Burslu)	4	DİL-3	4			3, 17, 121, 270	59500	---	269,49937	-	-	-										
204710071	Mütercim-Tercümanlık (Çince) (Ücretli)	4	DİL-3	20			17, 270, 285		---	-	-	-											
204710089	Mütercim-Tercümanlık (Çince) (Tam Burslu)	4	DİL-3	3			3, 17, 270, 285	2590	---	447,69956	1	-	2										
204710098	Mütercim-Tercümanlık (Çince) (%50 Burslu)	4	DİL-3	6			3, 17, 270, 285	17800	---	367,12152	-	-	-										
204710105	Mütercim-Tercümanlık (İngilizce) (Ücretli)	4	DİL-1	21			17, 21, 270		---	-	-	-											
204710114	Mütercim-Tercümanlık (İngilizce) (Tam Burslu)	4	DİL-1	3			3, 17, 21, 270	2820	---	448,95333	1	-	4										
204710123	Mütercim-Tercümanlık (İngilizce) (%50 Burslu)	4	DİL-1	6			3, 17, 21, 270	20400	---	323,28660	-	-	-										
204710132	Mütercim-Tercümanlık (Rusça) (Ücretli)	4	DİL-3	21			17, 115, 270		---	-	-	-											
204710141	Mütercim-Tercümanlık (Rusça) (Tam Burslu)	4	DİL-3	3			3, 17, 115, 270	4680	---	427,30799	-	-	3										
204710159	Mütercim-Tercümanlık (Rusça) (%50 Burslu)	4	DİL-3	6			3, 17, 115, 270	35900	---	320,29426	-	-	-										
204710168	Psikoloji (Ücretli)	4	TM-3	53			17, 21, 86, 270	420000	---	242,25732	-	-	-								61,23398	63,34361	60,44371
204710177	Psikoloji (Tam Burslu)	4	TM-3	8			3, 17, 21, 86, 270	27000	---	395,01110	1	1	1								61,23398	63,34361	60,44371
204710186	Psikoloji (%50 Burslu)	4	TM-3	19			3, 17, 21, 86, 270	99200	---	338,68689	-	-	-								61,23398	63,34361	60,44371
204710195	Sosyoloji (Ücretli)	4	TM-3	12			46, 270		---	-	-	-											
204710202	Sosyoloji (Tam Burslu)	4	TM-3	2			3, 46, 270	70700	---	356,04104	1	-	2										
204711148	Sosyoloji (%50 Burslu)	4	TM-3	6			3, 46, 270	429000	---	240,35802	-	-	-										
	Mühendislik-Mimarlık Fakültesi																						
204710459	Bilgisayar Mühendisliği (Ücretli)	4	MF-4	8			16, 46, 270		---	-	-	-									62,99775	63,59296	
204710468	Bilgisayar Mühendisliği (Tam Burslu)	4	MF-4	2			3, 16, 46, 270	47500	---	372,80428	1	-	2								62,99775	63,59296	
204710477	Bilgisayar Mühendisliği (%50 Burslu)	4	MF-4	10			3, 16, 46, 270	240000	---	224,45157	-	-	-								62,99775	63,59296	
204711899	Bilgisayar Mühendisliği (İngilizce) (Ücretli)	4	MF-4	8			16, 17, 21, 28, 270		---	-	-	-									62,99775	63,59296	
204711906	Bilgisayar Mühendisliği (İngilizce) (Tam Burslu)	4	MF-4	2			3, 16, 17, 21, 28, 270	41200	---	383,10759	-	-	3								62,99775	63,59296	
204711915	Bilgisayar Mühendisliği (İngilizce) (%50 Burslu)	4	MF-4	10			3, 16, 17, 21, 28, 270	207000	---	239,31011	-	-	-								62,99775	63,59296	

TABLO-4. Merkezi Yerleştirme İle Öğrenci Alan Yükseköğretim Lisans Programları

PROGRAM KODU (1)	PROGRAM ADI (2)	ÖĞR. SÜRE (3)	PUAN TÜRÜ (4)	GENEL KONT. (5)	OK.BİR KONT. (6)	MEB (7)	ÖZEL KOŞUL VE AÇIKLAMALAR (8)	2015-ÖSYS 0,12BAŞARI SIRASI (9)	2015-ÖSYS EK PUANLI B.SIRA (10)	2015-ÖSYS EN KÜÇÜK PUAN (11)	P.DR. SAYI (12)	D..DR. SAYI (13)	Y.D.DR. SAYISI (14)	GRV (15)	AKREDİTE (16)	TUS TT1 (17)	TUS TT2 (18)	TUS KTP (19)	DUS (20)	AB AYP (21)	KPSS-1 (22)	KPSS-2 (23)	KPSS-3 (24)	
204710486	Elektrik-Elektronik Mühendisliği (İngilizce) (Ücretli)	4	MF-4	11			16, 17, 21, 28, 270		---		-	-	-									61,38089		
204710495	Elektrik-Elektronik Mühendisliği (İngilizce) (Tam Burslu)	4	MF-4	3			3, 16, 17, 21, 28, 270	44400	---	377,77997	3	1	-									61,38089		
204710502	Elektrik-Elektronik Mühendisliği (İngilizce) (%50 Burslu)	4	MF-4	13			3, 16, 17, 21, 28, 270	234000	---	227,92955	-	-	-									61,38089		
204710511	Endüstri Mühendisliği (Ücretli)	4	MF-4	11			16, 46, 270		---		-	-	-									64,74663	69,48719	
204710529	Endüstri Mühendisliği (Tam Burslu)	4	MF-4	3			3, 16, 46, 270	50100	---	368,73801	1	-	2									64,74663	69,48719	
204710538	Endüstri Mühendisliği (%50 Burslu)	4	MF-4	13			3, 16, 46, 270	232000	---	228,67533	-	-	-									64,74663	69,48719	
204711378	Endüstri Mühendisliği (İngilizce) (Ücretli)	4	MF-4	11			16, 17, 21, 28, 270		---		-	-	-									64,74663	69,48719	
204711387	Endüstri Mühendisliği (İngilizce) (Tam Burslu)	4	MF-4	3			3, 16, 17, 21, 28, 270	39900	---	385,23491	2	-	1									64,74663	69,48719	
204711396	Endüstri Mühendisliği (İngilizce) (%50 Burslu)	4	MF-4	13			3, 16, 17, 21, 28, 270	205000	---	240,23456	-	-	-									64,74663	69,48719	
204712173	Genetik ve Biyomühendislik (Ücretli)	4	MF-3	8			16, 46, 270		---		-	-	-											
204712182	Genetik ve Biyomühendislik (Tam Burslu)	4	MF-3	2			3, 16, 46, 270	60800	---	358,42823	1	-	2											
204712191	Genetik ve Biyomühendislik (%50 Burslu)	4	MF-3	10			3, 16, 46, 270	237000	---	230,07498	-	-	-											
204712367	Geomatik Mühendisliği (Ücretli)	4	MF-4	9			16, 46, 270		---		-	-	-									60,24513		
204712376	Geomatik Mühendisliği (Tam Burslu)	4	MF-4	2			3, 16, 46, 270	103000	---	306,10459	3	-	-									60,24513		
204712385	Geomatik Mühendisliği (%50 Burslu)	4	MF-4	9			3, 16, 46, 270	243000	---	222,41550	-	-	-									60,24513		
204711881	Gıda Mühendisliği (İngilizce) (Ücretli)	4	MF-4	8			16, 17, 21, 28, 270		---		-	-	-											
204711863	Gıda Mühendisliği (İngilizce) (Tam Burslu)	4	MF-4	2			3, 16, 17, 21, 28, 270	70700	---	340,71981	1	1	1											
204711872	Gıda Mühendisliği (İngilizce) (%50 Burslu)	4	MF-4	10			3, 16, 17, 21, 28, 270		---		-	-	-											
204712297	İnşaat Mühendisliği (Ücretli)	4	MF-4	34			16, 46, 270		---		-	-	-									67,77211		
204712304	İnşaat Mühendisliği (Tam Burslu)	4	MF-4	6			3, 16, 46, 270	52200	---	365,55281	1	-	2									67,77211		
204712313	İnşaat Mühendisliği (%50 Burslu)	4	MF-4	20			3, 16, 46, 270	168000	---	259,11704	-	-	-									67,77211		
204711121	İnşaat Mühendisliği (İngilizce) (Ücretli)	4	MF-4	15			16, 17, 21, 28, 270		---		-	-	-									67,77211		
204711412	İnşaat Mühendisliği (İngilizce) (Tam Burslu)	4	MF-4	3			3, 16, 17, 21, 28, 270	46300	---	374,69090	2	-	2									67,77211		
204711421	İnşaat Mühendisliği (İngilizce) (%50 Burslu)	4	MF-4	12			3, 16, 17, 21, 28, 270	178000	---	253,59125	-	-	-									67,77211		
204711139	Makine Mühendisliği (İngilizce) (Ücretli)	4	MF-4	10			16, 17, 21, 28, 270		---		-	-	-											
204711448	Makine Mühendisliği (İngilizce) (Tam Burslu)	4	MF-4	3			3, 16, 17, 21, 28, 270	51800	---	366,16450	-	-	3											
204711457	Makine Mühendisliği (İngilizce) (%50 Burslu)	4	MF-4	12			3, 16, 17, 21, 28, 270	212000	---	237,50030	-	-	-											
204711536	Mekatronik Mühendisliği (İngilizce) (Ücretli)	4	MF-4	8			16, 17, 21, 28, 270		---		-	-	-									80,54707	79,84427	

TABLO-4. Merkezi Yerleştirme İle Öğrenci Alan Yükseköğretim Lisans Programları

PROGRAM KODU (1)	PROGRAM ADI (2)	ÖGR. SÜRE (3)	PUAN TÜRÜ (4)	GENEL KONT. (5)	OK.BİR KONT. (6)	MEB (7)	ÖZEL KOŞUL VE AÇIKLAMALAR (8)	2015-ÖSYS 0,12BAŞARI SIRASI (9)	2015-ÖSYS EK PUANLI B.SIRA (10)	2015-ÖSYS EN KÜÇÜK PUAN (11)	P.DR. SAYI (12)	D..DR. SAYI (13)	Y.D.DR. SAYISI (14)	GRV (15)	AKREDİTE (16)	TUS TT1 (17)	TUS TT2 (18)	TUS KTP (19)	DUS (20)	AB AYP (21)	KPSS-1 (22)	KPSS-2 (23)	KPSS-3 (24)
204711545	Mekatronik Mühendisliği (İngilizce) (Tam Burslu)	4	MF-4	2			3, 16, 17, 21, 28, 270	48200	---	371,72017	-	1	2								80,54707	79,84427	
204711554	Mekatronik Mühendisliği (İngilizce) (%50 Burslu)	4	MF-4	10			3, 16, 17, 21, 28, 270		---		-	-	-								80,54707	79,84427	
204712261	Mimarlık (Ücretli)	4	MF-4	44			13, 46, 270	190000	---	247,53914	-	-	-								61,79052		
204712279	Mimarlık (Tam Burslu)	4	MF-4	7			3, 13, 46, 270	37900	---	388,67458	2	-	1								61,79052		
204712288	Mimarlık (%50 Burslu)	4	MF-4	19			3, 13, 46, 270	109000	---	300,50906	-	-	-								61,79052		
204711687	Mimarlık (İngilizce) (Ücretli)	4	MF-4	49			13, 17, 21, 28, 270	237000	---	226,22290	-	-	-								61,79052		
204711703	Mimarlık (İngilizce) (Tam Burslu)	4	MF-4	7			3, 13, 17, 21, 28, 270	35600	---	392,61239	-	-	3								61,79052		
204711678	Mimarlık (İngilizce) (%50 Burslu)	4	MF-4	14			3, 13, 17, 21, 28, 270	127000	---	286,09492	-	-	-								61,79052		
204711103	Otomotiv Mühendisliği (İngilizce) (Ücretli)	4	MF-4	5			16, 17, 21, 28, 270		---		-	-	-										
204711112	Otomotiv Mühendisliği (İngilizce) (Tam Burslu)	4	MF-4	2			3, 16, 17, 21, 28, 270	54800	---	361,87634	1	-	3										
204711475	Otomotiv Mühendisliği (İngilizce) (%50 Burslu)	4	MF-4	13			3, 16, 17, 21, 28, 270		---		-	-	-										
	Sağlık Bilimleri Fakültesi																						
204712922	Beslenme ve Diyetetik (Ücretli)	4	MF-3	48			46, 270	...	---	----	-	-	-										
204712931	Beslenme ve Diyetetik (Tam Burslu)	4	MF-3	7			3, 46, 270	...	---	----	2	-	1										
204712949	Beslenme ve Diyetetik (%50 Burslu)	4	MF-3	15			3, 46, 270	...	---	----	-	-	-										
204712958	Beslenme ve Diyetetik (İngilizce) (Ücretli)	4	MF-3	27			17, 21, 28, 270	...	---	----	-	-	-										
204712967	Beslenme ve Diyetetik (İngilizce) (Tam Burslu)	4	MF-3	5			3, 17, 21, 28, 270	...	---	----	-	1	2										
204712976	Beslenme ve Diyetetik (İngilizce) (%50 Burslu)	4	MF-3	18			3, 17, 21, 28, 270	...	---	----	-	-	-										
204712985	Çocuk Gelişimi (Ücretli)	4	TM-3	32			46, 270	...	---	----	-	-	-										
204712994	Çocuk Gelişimi (Tam Burslu)	4	TM-3	6			3, 46, 270	...	---	----	-	-	3										
204713002	Çocuk Gelişimi (%50 Burslu)	4	TM-3	22			3, 46, 270	...	---	----	-	-	-										
204713011	Fizyoterapi ve Rehabilitasyon (Ücretli)	4	MF-3	46			46, 270	...	---	----	-	-	-										
204713029	Fizyoterapi ve Rehabilitasyon (Tam Burslu)	4	MF-3	7			3, 46, 270	...	---	----	-	-	3										
204713038	Fizyoterapi ve Rehabilitasyon (%50 Burslu)	4	MF-3	17			3, 46, 270	...	---	----	-	-	-										
204713047	Hemşirelik (Ücretli)	4	MF-3	10			38, 46, 270	...	---	----	-	-	-										
204713056	Hemşirelik (Tam Burslu)	4	MF-3	5			3, 38, 46, 270	...	---	----	1	-	2										
204713065	Hemşirelik (%50 Burslu)	4	MF-3	35			3, 38, 46, 270	...	---	----	-	-	-										
204713074	Sağlık Yönetimi (Ücretli)	4	TM-1	9			46, 270	...	---	----	-	-	-										
204713083	Sağlık Yönetimi (Tam Burslu)	4	TM-1	4			3, 46, 270	...	---	----	1	-	2										
204713092	Sağlık Yönetimi (%50 Burslu)	4	TM-1	24			3, 46, 270	...	---	----	-	-	-										
204713108	Tıp Fakültesi (Tam Burslu)	6	MF-3	6			3, 5, 14, 46, 270	...	---	----	-	-	-										
204713117	Tıp Fakültesi (%50 Burslu)	6	MF-3	24			3, 5, 14, 46, 270	...	---	----	-	-	-										
204713126	Tıp Fakültesi (%25 Burslu)	6	MF-3	30			3, 5, 14, 46, 270	...	---	----	-	-	-										

TABLO-4. Merkezi Yerleştirme İle Öğrenci Alan Yükseköğretim Lisans Programları

PROGRAM KODU (1)	PROGRAM ADI (2)	ÖGR. SÜRE (3)	PUAN TÜRÜ (4)	GENEL KONT. (5)	OK.BİR KONT. (6)	MEB (7)	ÖZEL KOŞUL VE AÇIKLAMALAR (8)	2015-ÖSYS 0,12BAŞARI SIRASI (9)	2015-ÖSYS EK PUANLI B.SIRA (10)	2015-ÖSYS EN KÜÇÜK PUAN (11)	P.DR. SAYI (12)	D..DR. SAYI (13)	Y.D.DR. SAYISI (14)	GRV (15)	AKREDİTE (16)	TUS TT1 (17)	TUS TT2 (18)	TUS KTP (19)	DUS (20)	AB AYP (21)	KPSS-1 (22)	KPSS-2 (23)	KPSS-3 (24)	
204712455	Tıp Fakültesi (İngilizce) (Tam Burslu)	6	MF-3	6			3, 5, 14, 17, 21, 28, 270	9000	---	460,60156	13	3	14											
204712464	Tıp Fakültesi (İngilizce) (%50 Burslu)	6	MF-3	24			3, 5, 14, 17, 21, 28, 270	20900	---	428,18357	-	-	-											
204712622	Tıp Fakültesi (İngilizce) (%25 Burslu)	6	MF-3	30			3, 5, 14, 17, 21, 28, 270	31700	---	405,86918	-	-	-											
	Uygulamalı Bilimler Yüksekokulu																							
204712746	Bankacılık ve Sigortacılık (Ücretli)	4	YGS-6	12			1, 46, 270				-	-	-											
204712755	Bankacılık ve Sigortacılık (Tam Burslu)	4	YGS-6	3			1, 3, 46, 270	288000	56400	294,62343	-	-	3											
204712764	Bankacılık ve Sigortacılık (%50 Burslu)	4	YGS-6	15			1, 3, 46, 270				-	-	-											
204711633	Gastronomi (Ücretli)	4	YGS-4	39			1, 46, 270	765000	155000	257,94415	-	-	-											
204711642	Gastronomi (Tam Burslu)	4	YGS-4	6			1, 3, 46, 270	59000	18400	379,69985	-	1	2											
204711651	Gastronomi (%50 Burslu)	4	YGS-4	15			1, 3, 46, 270	296000	74600	310,01312	-	-	-											
204710574	Halkla İlişkiler ve Reklamcılık (Ücretli)	4	YGS-4	28			1, 46, 270	1037209	182000	235,67832	-	-	-								56,14445	69,82895		
204710583	Halkla İlişkiler ve Reklamcılık (Tam Burslu)	4	YGS-4	4			1, 3, 46, 270	158000	43800	339,10342	-	-	3								56,14445	69,82895		
204710592	Halkla İlişkiler ve Reklamcılık (%50 Burslu)	4	YGS-4	8			1, 3, 46, 270	599000	130000	273,02748	-	-	-								56,14445	69,82895		
204712861	Havacılık Yönetimi (Ücretli)	4	YGS-6	30			1, 41, 46, 49, 270	---	---	----	-	-	-											
204712879	Havacılık Yönetimi (Tam Burslu)	4	YGS-6	5			1, 3, 41, 46, 49, 270	---	---	----	1	-	2											
204712888	Havacılık Yönetimi (%50 Burslu)	4	YGS-6	15			1, 3, 41, 46, 49, 270	---	---	----	-	-	-											
204712719	Lojistik ve Taşımacılık (Ücretli)	4	YGS-6	30			1, 46, 270				-	-	-											
204712728	Lojistik ve Taşımacılık (Tam Burslu)	4	YGS-6	5			1, 3, 46, 270	322000	64200	287,55908	-	1	2											
204712737	Lojistik ve Taşımacılık (%50 Burslu)	4	YGS-6	15			1, 3, 46, 270				-	-	-											
204712834	Muhasebe ve Denetim (Ücretli)	4	YGS-6	12			1, 46, 270	---	---	----	-	-	-											
204712843	Muhasebe ve Denetim (Tam Burslu)	4	YGS-6	3			1, 3, 46, 270	---	---	----	-	1	2											
204712852	Muhasebe ve Denetim (%50 Burslu)	4	YGS-6	15			1, 3, 46, 270	---	---	----	-	-	-											
204712694	Pilotaj (İngilizce) (Ücretli)	4	MF-4	27			17, 21, 28, 41, 49, 210, 270		---		-	-	-											
204712701	Pilotaj (İngilizce) (Tam Burslu)	4	MF-4	3			3, 17, 21, 28, 41, 49, 210, 270	9000	---	455,78770	1	-	3											
204711793	Spor Yöneticiliği (Ücretli)	4	YGS-5	24			1, 46, 270	1140037	87900	223,27804	-	-	-											
204711809	Spor Yöneticiliği (Tam Burslu)	4	YGS-5	4			1, 3, 46, 270	152000	31000	342,83917	1	1	1											
204711818	Spor Yöneticiliği (%50 Burslu)	4	YGS-5	12			1, 3, 46, 270	560000	67000	271,63971	-	-	-											
204710635	Turizm ve Otelcilik (Ücretli)	4	YGS-6	12			1, 46, 270				-	-	-									60,58998	64,64602	
204710644	Turizm ve Otelcilik (Tam Burslu)	4	YGS-6	3			1, 3, 46, 270	264000	51300	300,18199	-	1	2								60,58998	64,64602		
204710653	Turizm ve Otelcilik (%50 Burslu)	4	YGS-6	15			1, 3, 46, 270				-	-	-								60,58998	64,64602		
204712534	Turizm ve Otel İşletmeciliği (İngilizce) (Ücretli)	4	YGS-6	12			1, 17, 21, 28, 270				-	-	-											

TABLE-4. Merkezi Yerleştirme İle Öğrenci Alan Yükseköğretim Lisans Programları

PROGRAM KODU (1)	PROGRAM ADI (2)	ÖGR. SÜRE (3)	PUAN TÜRÜ (4)	GENEL KONT. (5)	OK.BİR KONT. (6)	MEB (7)	ÖZEL KOŞUL VE AÇIKLAMALAR (8)	2015-ÖSYS 0,12BAŞARI SIRASI (9)	2015-ÖSYS EK PUANLI B.SIRA (10)	2015-ÖSYS EN KÜÇÜK PUAN (11)	P.DR. SAYI (12)	D..DR. SAYI (13)	Y.D.DR. SAYISI (14)	GRV (15)	AKREDİTE (16)	TUS TT1 (17)	TUS TT2 (18)	TUS KTP (19)	DUS (20)	AB AYP (21)	KPSS-1 (22)	KPSS-2 (23)	KPSS-3 (24)	
204712543	Turizm ve Otel İşletmeciliği (İngilizce) (Tam Burslu)	4	YGS-6	3			1, 3, 17, 21, 28, 270	203000	39500	317,61930	-	1	2											
204712552	Turizm ve Otel İşletmeciliği (İngilizce) (%50 Burslu)	4	YGS-6	15			1, 3, 17, 21, 28, 270				-	-	-											
204712561	Yeni Medya (Ücretli)	4	YGS-4	35			1, 46, 270				-	-	-											
204712579	Yeni Medya (Tam Burslu)	4	YGS-4	5			1, 3, 46, 270	114000	33200	353,06910	-	-	3											
204712588	Yeni Medya (%50 Burslu)	4	YGS-4	10			1, 3, 46, 270	766000	156000	257,85644	-	-	-											
204712419	Yönetim Bilişim Sistemleri (Ücretli)	4	YGS-6	28			1, 46, 270				-	-	-											
204712428	Yönetim Bilişim Sistemleri (Tam Burslu)	4	YGS-6	4			1, 3, 46, 270	127000	26400	348,60723	1	-	2											
204712437	Yönetim Bilişim Sistemleri (%50 Burslu)	4	YGS-6	8			1, 3, 46, 270	542000	121000	256,08864	-	-	-											
	ONDOKUZ MAYIS ÜNİVERSİTESİ (SAMSUN)																							
108210841	Ali Fuad Başgöl Hukuk Fakültesi	4	TM-3	200	5		10, 46, 276, 754	25800	---	396,62454	1	-	5							55,51435	75,14459	73,28664		
108210011	Diş Hekimliği Fakültesi	5	MF-3	90	3		46, 754	17500	---	436,24058	19	24	18							52,44201				
	Eğitim Fakültesi																							
108210029	Almanca Öğretmenliği	4	DİL-1	40	1		1, 17, 83, 127, 754	26700	2360	294,96571	3	1	2								61,94555	63,49102	61,64348	
108210038	Bilgisayar ve Öğretim Teknolojileri Öğretmenliği	4	YGS-1	60	2		1, 46	282000	11700	276,16032	1	2	2								71,09410	67,35811		
108210047	Biyoloji Öğretmenliği	4	MF-2	20	1		1, 46, 754	210000	21600	240,38543	-	1	2								67,17980	65,41436	66,54700	
108210065	Fen Bilgisi Öğretmenliği	4	MF-2	90	3		1, 46, 754	187000	21400	251,92127	4	2	5								68,44746	65,62591	65,65339	
108210083	Fransızca Öğretmenliği	4	DİL-1	40	1		1, 17, 85, 127, 754	37900	3130	254,72709	2	1	1								61,04721	63,13551	55,53468	
108210092	İlköğretim Matematik Öğretmenliği	4	MF-1	85	3	7	1, 46, 75, 754	62000	11500	353,12593	-	2	6								75,32345	71,21430	67,76030	
108210108	İngilizce Öğretmenliği	4	DİL-1	65	2	11	1, 15, 17, 75, 77, 754	8470	943	397,80369	-	1	7								65,51797	72,32394	67,10163	
108210135	Matematik Öğretmenliği	4	MF-1	20	1		1, 46, 754	65000	12000	349,25261	-	-	3								78,05350	74,30711	73,23862	
108210144	Okul Öncesi Öğretmenliği	4	YGS-5	70	2		1, 46	105000	24000	361,93127	-	-	4	*							70,59831	68,43101	63,62535	
108211106	Özel Eğitim Öğretmenliği	4	YGS-4	90	3	29	1, 46, 75, 80	---	---	---	-	-	4	*										
108210153	Rehberlik ve Psikolojik Danışmanlık	4	TM-3	60	2	5	46, 75, 754	31700	---	389,48355	4	2	3								75,49815	71,66581	72,75394	
108210162	Sınıf Öğretmenliği	4	TM-2	80	2		1, 46, 754	79600	16700	344,19672	2	1	3								72,15122	69,65560	66,35536	
108210171	Sosyal Bilgiler Öğretmenliği	4	TS-1	50	2		1, 46, 754	47800	5960	351,85374	1	3	3								68,82521	66,28802	66,68279	
108210189	Türkçe Öğretmenliği	4	TS-2	55	2		1, 46, 754	15500	3180	399,97400	1	-	3								70,71148	66,99897	68,08082	
	Fen-Edebiyat Fakültesi																							
108210895	Arkeoloji	4	TM-3	50	2		46, 754	381000	---	250,38507	1	-	4								57,73614	56,13485		
108210205	Biyoloji	4	MF-2	15	1		46, 754	210000	---	240,33264	13	6	4								64,71011	63,47047	64,23185	
108210214	Coğrafya	4	TS-1	50	2		46, 754	44000	---	355,17247	3	1	2								66,78083	64,74357	65,44293	
108210692	Felsefe	4	TM-3	50	2		46, 754	254000	---	280,40065	2	2	4								63,74876	63,84686	59,93553	
108210232	İstatistik	4	MF-1	30	1		46, 754	---	---	---	2	4	4								64,72931	64,45521	60,04745	
108210241	Kimya	4	MF-2	15	1		46, 754	238000	---	228,14563	17	7	-								65,19881	66,58839	62,97099	
108210259	Matematik	4	MF-1	55	2		46, 754	210000	---	240,99500	9	4	5								72,97154	71,46310	66,17441	
108210268	Psikoloji	4	TM-3	80	2		46, 754	30600	---	390,81595	2	-	2								68,19341	64,81880	64,07695	
108210902	Sanat Tarihi	4	TS-2	55	2		46, 754	172000	---	296,32926	-	1	2								57,62772	57,99529		
108210859	Sosyoloji	4	TM-3	50	2		46, 754	117000	---	329,25237	1	3	3								65,27297	63,44297	53,68982	
108210277	Tarih	4	TS-2	65	2		46, 754	99900	---	326,02678	5	3	1								66,32261	62,94856	63,33922	
108210286	Türk Dili ve Edebiyatı	4	TS-2	65	2		46, 754	50400	---	357,17043	2	3	6								68,79761	66,75527	67,71180	
	Güzel Sanatlar Fakültesi																							
108210947	Görsel İletişim Tasarımı	4	TS-2	50	2		46, 754	---	---	----	-	2	1											

TABLO-4. Merkezi Yerleştirme İle Öğrenci Alan Yükseköğretim Lisans Programları

PROGRAM KODU (1)	PROGRAM ADI (2)	ÖGR. SÜRE (3)	PUAN TÜRÜ (4)	GENEL KONT. (5)	OK.BİR KONT. (6)	MEB (7)	ÖZEL KOŞUL VE AÇIKLAMALAR (8)	2015-ÖSYS 0,12BAŞARI SIRASI (9)	2015-ÖSYS EK PUANLI B.SIRA (10)	2015-ÖSYS EN KÜÇÜK PUAN (11)	P.DR. SAYI (12)	D..DR. SAYI (13)	Y.D.DR. SAYISI (14)	GRV (15)	AKREDİTE (16)	TUS TT1 (17)	TUS TT2 (18)	TUS KTP (19)	DUS (20)	AB AYP (21)	KPSS-1 (22)	KPSS-2 (23)	KPSS-3 (24)
	Havacılık ve Uzay Bilimleri Fakültesi																						
108211054	Meteoroloji Mühendisliği	4	MF-4	35	1		16, 46, 754, 782, 918	116000	---	294,70663	-	1	3										
108210992	Uçak ve Uzay Mühendisliği	4	MF-4	40	1		16, 17, 21, 86, 754, 782, 918	50100	---	368,67865	-	-	3										
	İktisadi ve İdari Bilimler Fakültesi																						
108210295	İktisat	4	TM-1	70	2		46, 754	231000	---	270,44735	2	4	3								68,10013	65,22696	
108211063	İktisat (İngilizce)	4	TM-1	30	1		17, 21, 28, 754	222000	---	273,12254	-	-	-								68,10013	65,22696	
108210798	İşletme	4	TM-1	70	2		46, 754	255000	---	263,73226	-	3	9								66,17548	63,54912	
108210805	Siyaset Bilimi ve Kamu Yönetimi	4	TM-3	70	2		46, 754	...	---	****	1	3	1								71,49463	68,09003	
108210974	Uluslararası Ticaret ve Lojistik	4	TM-1	50	2		46, 754	180000	---	287,31139	-	-	3										
	İlahiyat Fakültesi																						
108210302	İlahiyat	4	YGS-4	160	4		1, 17, 121, 708	92000	27400	362,06579	21	10	18								61,56957	61,39464	59,95463
108230342	İlahiyat (İÖ)	4	YGS-4	120	3		1, 2, 17, 121, 708	143000	40200	343,57387	-	-	-								61,56957	61,39464	59,95463
	İletişim Fakültesi																						
108210929	Gazetecilik	4	TS-2	60	2		46, 276, 754	...	---	****	-	1	3										
108210938	Halkla İlişkiler ve Tanıtım	4	TS-2	60	2		46, 276, 754	...	---	****	-	-	3										
108230396	Halkla İlişkiler ve Tanıtım (İÖ)	4	TS-2	60	2		2, 46, 276, 754	...	---	----	-	-	-										
108211081	Radyo, Televizyon ve Sinema	4	TS-2	60	2		46, 276, 754	...	---	----	1	-	2										
	Mimarlık Fakültesi																						
108210965	Mimarlık	4	MF-4	60	2		13, 46, 754	41900	---	381,94728	1	-	2										
	Mühendislik Fakültesi																						
108210665	Bilgisayar Mühendisliği	4	MF-4	60	2		16, 46, 754	95300	---	313,79684	1	1	6								74,41743	73,18485	
108210311	Çevre Mühendisliği	4	MF-4	70	2		16, 46, 754	207000	---	239,73852	9	4	1								66,84884	68,19501	
108210329	Elektrik-Elektronik Mühendisliği	4	MF-4	75	2		16, 46, 754	79200	---	330,70504	2	-	6								74,69991	74,44635	
108210823	Endüstri Mühendisliği	4	MF-4	50	2		16, 46, 754	88800	---	320,33449	1	2	1								71,72761	69,79188	
108210338	Gıda Mühendisliği	4	MF-4	70	2		16, 46, 754	167000	---	259,76273	5	4	4								70,65969	69,82356	
108210789	Harita Mühendisliği	4	MF-4	60	2		16, 46, 754	107000	---	302,61174	1	2	4								67,71689	68,80220	
108211036	Harita Mühendisliği (KKTC Uyraklı)	4	MF-4	1			16, 46, 90, 754	181000	---	252,02643	-	-	-								67,71689	68,80220	
108210347	İnşaat Mühendisliği	4	MF-4	60	2		16, 46, 754	67600	---	344,54771	1	4	6								70,17194	69,86543	63,15603
108210877	Kimya Mühendisliği	4	MF-4	40	1		16, 46, 754	182000	---	251,65556	1	2	4								57,94340	57,11279	
108210674	Makine Mühendisliği	4	MF-4	60	2		16, 46, 754	101000	---	308,00612	2	3	4								69,89529	72,78466	
108210683	Malzeme Bilimi ve Mühendisliği	4	MF-4	50	2		16, 17, 21, 86, 754	235000	---	227,51743	-	2	4								60,92675	59,61347	
	Sağlık Bilimleri Fakültesi																						
108211115	Beslenme ve Diyetetik	4	MF-3	70	2		46, 754	...	---	----	-	1	5										
108211124	Ebelik	4	MF-3	65	2		38, 46, 78, 754	...	---	----	-	-	4	*									
108211133	Hemşirelik	4	MF-3	100	3		38, 46, 754	...	---	----	2	1	3										
108211142	Sağlık Yönetimi	4	TM-1	50	2		46, 754	...	---	----	-	1	2										
108211151	Sosyal Hizmet	4	TM-3	50	2		46, 754	...	---	----	1	1	2										
108210365	Tıp Fakültesi	6	MF-3	180	5		5, 46, 754	9190	---	459,98688	145	71	74		TEPDAD	48,87518		48,94966					
108210868	Tıp Fakültesi (İngilizce)	6	MF-3	60	2		5, 17, 21, 28, 754	11400	---	452,89488	-	-	-			48,87518		48,94966					
	Turizm Fakültesi																						
108210956	Turizm İşletmeciliği	4	TM-1	40	1		46, 754, 880	379000	---	235,97985	-	-	3										
108210374	Veteriner Fakültesi	5	MF-3	75	2		46, 754	111000	---	302,66683	21	27	26								63,66396	60,25133	

TABLO-4. Merkezi Yerleştirme İle Öğrenci Alan Yükseköğretim Lisans Programları

PROGRAM KODU (1)	PROGRAM ADI (2)	ÖĞR. SÜRE (3)	PUAN TÜRÜ (4)	GENEL KONT. (5)	OK.BİR KONT. (6)	MEB (7)	ÖZEL KOŞUL VE AÇIKLAMALAR (8)	2015-ÖSYS 0,12BAŞARI SIRASI (9)	2015-ÖSYS EK PUANLI B.SIRA (10)	2015-ÖSYS EN KÜÇÜK PUAN (11)	P.DR. SAYI (12)	D..DR. SAYI (13)	Y.D.DR. SAYISI (14)	GRV (15)	AKREDİTE (16)	TUS TT1 (17)	TUS TT2 (18)	TUS KTP (19)	DUS (20)	AB AYP (21)	KPSS-1 (22)	KPSS-2 (23)	KPSS-3 (24)			
	Ziraat Fakültesi																									
108210708	Bahçe Bitkileri	4	MF-2	35	1		46, 754	239000	---	227,67243	9	-	2								59,72484	62,00423				
108210717	Bitki Koruma	4	MF-2	35	1		46, 754	205000	---	242,74275	5	6	2									61,81840	64,48114			
108210726	Tarım Ekonomisi	4	TM-1	35	1		46, 754	279000	---	257,71963	2	3	-									62,62234	63,51714			
108211072	Tarım Makineleri ve Teknolojileri Mühendisliği	4	MF-4	10	1		46, 754		---		1	2	3									59,29217	60,23948			
108210814	Tarımsal Biyoteknoloji	4	MF-3	40	1		46, 754	253000	---	222,42272	2	1	5									62,16843	65,11531			
108210753	Tarla Bitkileri	4	MF-3	35	1		46, 754	252000	---	223,14634	7	4	-									59,84959	60,64545			
108210762	Toprak Bilimi ve Bitki Besleme	4	MF-2	15	1		46, 754		---		5	2	1									66,13260				
108210771	Zootekni	4	MF-2	30	1		46, 754	253000	---	218,66025	6	5	3									58,41010	65,76646			
	Sivil Havacılık Yüksekokulu																									
108211099	Havacılık Yönetimi	4	YGS-6	50	2		1, 46, 49, 782	----	-	-	3													
	ORDU ÜNİVERSİTESİ																									
108310188	Diş Hekimliği Fakültesi	5	MF-3	60	2			19000	---	432,60139	1	3	23													
	Eğitim Fakültesi																									
108310276	Fen Bilgisi Öğretmenliği	4	MF-2	30	1		1	220000	21600	235,78741	1	1	3													
108310213	İlköğretim Matematik Öğretmenliği	4	MF-1	60	2	3	1, 75	88900	15500	322,02467	-	-	3													
108310267	Okul Öncesi Öğretmenliği	4	YGS-5	60	2		1	150000	30800	343,44841	-	-	3													
108310328	Rehberlik ve Psikolojik Danışmanlık	4	TM-3	40	1	3	75	...	---	----	1	-	3													
108310222	Sınıf Öğretmenliği	4	TM-2	50	2		1	106000	19500	327,49592	-	1	2													
	Fen-Edebiyat Fakültesi																									
108310231	İngiliz Dili ve Edebiyatı	4	DİL-1	50	2		15, 17, 77, 86	19500	---	328,01308	-	1	3													
108330111	İngiliz Dili ve Edebiyatı (İÖ)	4	DİL-1	50	2		2, 15, 17, 77, 86	22400	---	313,64616	-	-	-													
108310028	Matematik	4	MF-1	25	1			243000	---	226,97202	1	2	6									66,26527	63,53363	58,71549		
108310249	Sanat Tarihi	4	TS-2	55	2			201000	---	286,63364	1	-	3													
108330129	Sanat Tarihi (İÖ)	4	TS-2	55	2		2	231000	---	277,79390	-	-	-													
108310301	Sosyoloji	4	TM-3	50	2			208000	---	293,81007	-	-	4													
108310037	Tarih	4	TS-2	60	2			132000	---	311,38509	2	2	7									63,69220	61,33335	59,16897		
108330086	Tarih (İÖ)	4	TS-2	60	2		2	179000	---	294,11107	-	-	-									63,69220	61,33335	59,16897		
108310046	Türk Dili ve Edebiyatı	4	TS-2	60	2			82400	---	335,44721	-	3	2									65,52043	63,24310	61,43565		
108330068	Türk Dili ve Edebiyatı (İÖ)	4	TS-2	60	2		2	112000	---	320,38217	-	-	-									65,52043	63,24310	61,43565		
	Güzel Sanatlar Fakültesi																									
108310285	Sinema ve Televizyon	4	TS-2	40	1			...	---	****	-	1	2													
108330138	Sinema ve Televizyon (İÖ)	4	TS-2	40	1		2	...	---	****	-	-	-													
	İlahiyat Fakültesi																									
108310319	İlahiyat	4	YGS-4	80	2		1	170000	46700	335,74816	-	1	8													
	Sağlık Bilimleri Fakültesi																									
108310337	Hemşirelik	4	MF-3	100	3		38	...	---	----	-	1	3													
108310161	Tıp Fakültesi	6	MF-3	60	2		5	14300	---	444,46426	8	10	44													
	Ziraat Fakültesi																									
108310107	Bahçe Bitkileri	4	MF-2	25	1				---		5	-	6									57,76186	55,50016			
108310143	Bitki Koruma	4	MF-2	35	1			239000	---	227,53764	-	1	4									62,72462		77,16024		
108310204	Gıda Mühendisliği	4	MF-4	40	1		16	205000	---	240,32906	1	-	3									60,36996				
108310258	Peyzaj Mimarlığı	4	MF-4	20	1				---		-	-	3													
108310116	Tarla Bitkileri	4	MF-3	15	1				---		2	2	2									60,63994	61,94115			
108310125	Toprak Bilimi ve Bitki Besleme	4	MF-2	15	1			...	---	----	4	1	2													
	Fatsa Deniz Bilimleri Fakültesi																									
108310294	Deniz Ulaştırma İşletme Mühendisliği	4	MF-4	35	1		16, 32, 46, 904	172000	---	257,04906	-	-	4													
	Unye İktisadi ve İdari Bilimler Fakültesi																									

TABLO-4. Merkezi Yerleştirme İle Öğrenci Alan Yükseköğretim Lisans Programları

PROGRAM KODU (1)	PROGRAM ADI (2)	ÖĞR. SÜRE (3)	PUAN TÜRÜ (4)	GENEL KONT. (5)	OK.BİR KONT. (6)	MEB (7)	ÖZEL KOŞUL VE AÇIKLAMALAR (8)	2015-ÖSYS 0,12BAŞARI SIRASI (9)	2015-ÖSYS EK PUANLI B.SIRA (10)	2015-ÖSYS EN KÜÇÜK PUAN (11)	P.DR. SAYI (12)	D..DR. SAYI (13)	Y.D.DR. SAYISI (14)	GRV (15)	AKREDİTE (16)	TUS TT1 (17)	TUS TT2 (18)	TUS KTP (19)	DUS (20)	AB AYP (21)	KPSS-1 (22)	KPSS-2 (23)	KPSS-3 (24)	
108310152	Çalışma Ekonomisi ve Endüstri İlişkileri	4	TM-1	60	2			346000	---	242,61057	-	1	4									60,27253	58,37769	
108330077	Çalışma Ekonomisi ve Endüstri İlişkileri (İÖ)	4	TM-1	60	2		2	393000	---	233,26048	-	-	-									60,27253	58,37769	
108310073	İktisat	4	TM-1	90	3			386000	---	234,79104	-	-	5									61,54050	60,55316	
108330032	İktisat (İÖ)	4	TM-1	90	3		2	447000	---	221,68275	-	-	-									61,54050	60,55316	
108310082	İşletme	4	TM-1	90	3			408000	---	230,47813	-	-	6									60,96956	59,91616	
108330023	İşletme (İÖ)	4	TM-1	90	3		2	457000	---	218,29701	-	-	-									60,96956	59,91616	
108310179	Kamu Yönetimi	4	TM-3	45	2			...	---	****	-	-	4									61,32742	59,27322	
108330102	Kamu Yönetimi (İÖ)	4	TM-3	45	2		2	...	---	****	-	-	-									61,32742	59,27322	
	ORTA DOĞU TEKNİK ÜNİVERSİTESİ (ANKARA)																							
	Eğitim Fakültesi																							
108410018	Bilgisayar ve Öğretim Teknolojileri Öğretmenliği (İngilizce)	4	YGS-1	40	1		1, 17, 21, 28, 146	93600	545	361,98529	3	2	5									73,51633	75,42517	42,86829
108410027	Fen Bilgisi Öğretmenliği (İngilizce)	4	MF-2	40	1		1, 17, 21, 28, 146	81200	14300	333,84184	5	1	-									75,24148	79,66045	75,14814
108410036	Fizik Öğretmenliği (İngilizce)	4	MF-2	20	1		1, 17, 21, 28, 146	85300	14800	329,14459	-	2	1									74,21527	78,91406	72,64811
108410045	İlköğretim Matematik Öğretmenliği (İngilizce)	4	MF-1	40	1	1	1, 17, 21, 28, 75, 146	29500	5740	404,09184	1	2	1									80,67064	82,83581	73,47697
108410054	İngilizce Öğretmenliği (İngilizce)	4	DİL-1	100	3	17	1, 17, 21, 28, 75, 77, 146	1550	275	467,44441	2	6	10									69,64770	78,01716	72,34883
108410063	İngilizce Öğretmenliği (İngilizce) (UOLP-SUNY New Paltz) (Ücretli)	4	DİL-1	19			1, 17, 21, 28, 77, 146, 251, 280, 751				-	-	-									69,64770	78,01716	72,34883
108410072	İngilizce Öğretmenliği (İngilizce) (UOLP-SUNY New Paltz) (%50 Burslu)	4	DİL-1	1			1, 17, 21, 28, 77, 146, 251, 255, 280, 751	1940	335	460,47883	-	-	-									69,64770	78,01716	72,34883
108410081	Kimya Öğretmenliği (İngilizce)	4	YGS-2	20	1		1, 17, 21, 28, 146	68800	13400	384,75004	3	-	-									74,12800	78,57212	73,20981
108411149	Matematik Öğretmenliği (İngilizce)	4	MF-1	20	1		1, 17, 21, 28, 146	22500	4400	418,49491	3	-	1									77,41861	78,38664	72,09310
108410099	Okul Öncesi Öğretmenliği (İngilizce)	4	YGS-5	40	1		1, 17, 21, 28, 146	52700	13000	395,80514	-	1	4									72,33014	77,02644	
	Fen-Edebiyat Fakültesi																							
108410106	Biyoloji (İngilizce)	4	MF-2	60	2		17, 21, 28, 146, 147	56000	---	366,22335	13	5	2									77,22020	80,91586	64,83667
108411158	Biyoloji (İngilizce) (KKTC Uyrıklı)	4	MF-2	2			17, 21, 28, 90, 146, 147	61400	---	358,64214	-	-	-									77,22020	80,91586	64,83667
108410115	Felsefe (İngilizce)	4	TM-3	40	1		17, 21, 28, 146	42900	---	378,11968	4	4	1									69,43500	74,47836	66,34858
108411219	Felsefe (İngilizce) (KKTC Uyrıklı)	4	TM-3	1			17, 21, 28, 90, 146	55400	---	367,30196	-	-	-									69,43500	74,47836	66,34858
108410124	Fizik (İngilizce)	4	MF-2	90	3		17, 21, 28, 146, 147	79000	---	336,26825	27	7	6									74,10388	79,81003	73,40137
108411167	Fizik (İngilizce) (KKTC Uyrıklı)	4	MF-2	1			17, 21, 28, 90, 146, 147		---		-	-	-									74,10388	79,81003	73,40137
108410133	İstatistik (İngilizce)	4	MF-1	50	2		17, 21, 28, 146	48700	---	371,89645	3	4	2									79,10824	82,75613	
108410142	Kimya (İngilizce)	4	MF-2	80	2		17, 21, 28, 146, 147	62000	---	357,85537	19	7	5			40,01228						75,60805	80,13806	68,50778
108410151	Matematik (İngilizce)	4	MF-1	80	2		17, 21, 28, 146, 147	48200	---	372,68222	16	4	11									80,18167	83,24052	72,77218

TABLO-4. Merkezi Yerleştirme İle Öğrenci Alan Yükseköğretim Lisans Programları

PROGRAM KODU (1)	PROGRAM ADI (2)	ÖGR. SÜRE (3)	PUAN TÜRÜ (4)	GENEL KONT. (5)	OK.BİR KONT. (6)	MEB (7)	ÖZEL KOŞUL VE AÇIKLAMALAR (8)	2015-ÖSYS 0,12BAŞARI SIRASI (9)	2015-ÖSYS EK PUANLI B.SIRA (10)	2015-ÖSYS EN KÜÇÜK PUAN (11)	P.DR. SAYI (12)	D..DR. SAYI (13)	Y.D.DR. SAYISI (14)	GRV (15)	AKREDİTE (16)	TUS TT1 (17)	TUS TT2 (18)	TUS KTP (19)	DUS (20)	AB AYP (21)	KPSS-1 (22)	KPSS-2 (23)	KPSS-3 (24)
108410169	Moleküler Biyoloji ve Genetik (İngilizce)	4	MF-3	45	2		17, 21, 28, 146, 147	19300	---	431,87372	13	5	2								92,13866	93,54548	
108410178	Psikoloji (İngilizce)	4	TM-3	80	2		17, 21, 28, 146	4670	---	442,78235	10	5	6		TÜRK PSIKOLOGLAR DERNEĞİ						73,20091	80,35200	59,50357
108411388	Psikoloji (İngilizce) (KKTC Uyruklusu)	4	TM-3	1			17, 21, 28, 90, 146	---	---	----	-	-	-										
108410187	Sosyoloji (İngilizce)	4	TM-3	60	2		17, 21, 28, 146	24900	---	397,77611	7	3	6								72,35704	78,62398	58,70860
108410196	Tarih (İngilizce)	4	TS-2	40	1		17, 21, 28, 146	4530	---	434,12580	3	3	4								69,69162	74,04014	69,82902
	İktisadi ve İdari Bilimler Fakültesi																						
108410203	İktisat (İngilizce)	4	TM-1	90	3		17, 21, 28, 146	13900	---	416,44977	7	8	12								79,58773	84,64657	
108410212	İşletme (İngilizce)	4	TM-1	90	3		17, 21, 28, 146	9620	---	427,84918	7	4	7								80,36052	85,01160	
108410221	İşletme (İngilizce) (UOLP-SUNY Binghamton) (Ücretli)	4	TM-1	24			17, 21, 28, 146, 251, 252, 751		---		-	-	-								80,36052	85,01160	
108410239	İşletme (İngilizce) (UOLP-SUNY Binghamton) (%50 Burslu)	4	TM-1	1			17, 21, 28, 146, 251, 252, 255, 751	10400	---	425,60191	-	-	-								80,36052	85,01160	
108410248	Küresel Siyaset ve Uluslararası İlişkiler (İngilizce) (UOLP-SUNY Binghamton) (Ücretli)	4	TM-3	14			17, 21, 28, 146, 251, 252, 751	---	---	****	-	-	-								77,20851	86,14365	
108410257	Küresel Siyaset ve Uluslararası İlişkiler (İngilizce) (UOLP-SUNY Binghamton) (%50 Burslu)	4	TM-3	1			17, 21, 28, 146, 251, 252, 255, 751	---	---	****	-	-	-								77,20851	86,14365	
108410266	Siyaset Bilimi ve Kamu Yönetimi (İngilizce)	4	TM-3	80	2		17, 21, 28, 146	---	---	****	3	8	11								79,33771	83,94522	66,76498
108410275	Uluslararası İlişkiler (İngilizce)	4	TM-3	75	2		17, 21, 28, 146	---	---	****	11	6	8								77,35380	83,30429	69,46562
	Mimarlık Fakültesi																						
108410309	Endüstri Ürünleri Tasarımı (İngilizce)	4	MF-4	55	2		17, 21, 28, 146	23500	---	416,54591	1	1	7								77,59657	81,44799	
108410318	Mimarlık (İngilizce)	4	MF-4	90	3		13, 17, 21, 28, 146	11500	---	447,19024	14	5	6								79,62761	83,81190	
108410327	Şehir ve Bölge Planlama (İngilizce)	4	MF-4	60	2		17, 21, 28, 146	38200	---	388,21778	9	5	4								75,36283	80,28021	
	Mühendislik Fakültesi																						
108410336	Bilgisayar Mühendisliği (İngilizce)	4	MF-4	110	3		16, 17, 21, 28, 146	3420	---	482,56073	13	6	9		ABET						78,87957	83,94740	
108410345	Çevre Mühendisliği (İngilizce)	4	MF-4	65	2		16, 17, 21, 28, 146	39300	---	386,30996	8	2	3		ABET						74,93584	79,70119	
108410354	Elektrik-Elektronik Mühendisliği (İngilizce)	4	MF-4	195	5		16, 17, 21, 28, 146	1990	---	494,89351	30	10	11		ABET						83,64577	87,67533	
108410363	Endüstri Mühendisliği (İngilizce)	4	MF-4	95	3		16, 17, 21, 28, 146	4790	---	474,12245	8	8	7		ABET						82,79053	87,12181	
108410372	Gıda Mühendisliği (İngilizce)	4	MF-4	85	3		16, 17, 21, 28, 146	32900	---	397,52683	9	2	2		ABET						80,14671	84,01873	
108410381	Havacılık ve Uzay Mühendisliği (İngilizce)	4	MF-4	85	3		16, 17, 21, 28, 146	7810	---	460,18409	6	3	8		ABET						79,74451	83,71116	

TABLO-4. Merkezi Yerleştirme İle Öğrenci Alan Yükseköğretim Lisans Programları

PROGRAM KODU (1)	PROGRAM ADI (2)	ÖGR. SÜRE (3)	PUAN TÜRÜ (4)	GENEL KONT. (5)	OK.BİR KONT. (6)	MEB (7)	ÖZEL KOŞUL VE AÇIKLAMALAR (8)	2015-ÖSYS 0,12BAŞARI SIRASI (9)	2015-ÖSYS EK PUANLI B.SIRA (10)	2015-ÖSYS EN KÜÇÜK PUAN (11)	P.DR. SAYI (12)	D..DR. SAYI (13)	Y.D.DR. SAYISI (14)	GRV (15)	AKREDİTE (16)	TUS TT1 (17)	TUS TT2 (18)	TUS KTP (19)	DUS (20)	AB AYP (21)	KPSS-1 (22)	KPSS-2 (23)	KPSS-3 (24)
108410399	İnşaat Mühendisliği (İngilizce)	4	MF-4	180	5		16, 17, 21, 28, 146	14100	---	439,42721	28	15	13		ABET						79,75917	83,68411	
108410406	Jeoloji Mühendisliği (İngilizce)	4	MF-4	60	2		16, 17, 21, 28, 146	53200	---	364,13827	11	3	3		ABET						71,22768	76,24665	
108410415	Kimya Mühendisliği (İngilizce)	4	MF-4	100	3		16, 17, 21, 28, 146	25600	---	412,11183	10	1	7		ABET						78,57009	82,27909	63,75752
108410424	Maden Mühendisliği (İngilizce)	4	MF-4	60	2		16, 17, 21, 28, 146	61600	---	352,40039	6	4	-		ABET						73,95862	78,51181	
108410433	Makine Mühendisliği (İngilizce)	4	MF-4	190	5		16, 17, 21, 28, 146	6020	---	468,13446	19	9	14		ABET						79,70397	84,32885	
108410442	Metalurji ve Malzeme Mühendisliği (İngilizce)	4	MF-4	80	2		16, 17, 21, 28, 146	19500	---	425,56078	13	2	3		ABET						76,07392	81,51143	
108410451	Petrol ve Doğalgaz Mühendisliği (İngilizce)	4	MF-4	55	2		16, 17, 21, 28, 146	26800	---	409,42744	3	-	2		ABET						76,22672	80,09883	
108411194	Petrol ve Doğalgaz Mühendisliği (İngilizce) (KKTC Uyruklu)	4	MF-4	1			16, 17, 21, 28, 90, 146		---		-	-	-								76,22672	80,09883	
	ODTU KUZAY KIBRIS KAMPUSU (KKTC-GÜZELYURT)																						
108410521	İngilizce Öğretmenliği (İngilizce) (Ücretli)	4	DİL-1	5			1, 8, 17, 21, 28, 77, 97				-	-	-								69,64770	78,01716	72,34883
108410539	İngilizce Öğretmenliği (İngilizce) (Tam Burslu)	4	DİL-1	5			1, 8, 17, 21, 28, 77, 97	8380	941	398,46351	-	-	-								69,64770	78,01716	72,34883
108411237	İngilizce Öğretmenliği (İngilizce) (%75 Burslu)	4	DİL-1	10			1, 8, 17, 21, 28, 77, 97	16800	1600	343,10644	-	-	-								69,64770	78,01716	72,34883
108411097	İngilizce Öğretmenliği (İngilizce) (%50 Burslu)	4	DİL-1	20			1, 8, 17, 21, 28, 77, 97	43600	3270	239,04965	-	-	-								69,64770	78,01716	72,34883
108411361	Rehberlik ve Psikolojik Danışmanlık (İngilizce) (Ücretli)	4	TM-3	20			8, 17, 21, 28, 97	498000	---	225,38951	-	-	-										
108410848	Rehberlik ve Psikolojik Danışmanlık (İngilizce) (Tam Burslu)	4	TM-3	5			8, 17, 21, 28, 97	43800	---	377,20925	-	-	-										
108411246	Rehberlik ve Psikolojik Danışmanlık (İngilizce) (%75 Burslu)	4	TM-3	10			8, 17, 21, 28, 97	87300	---	345,52059	-	-	-										
108411043	Rehberlik ve Psikolojik Danışmanlık (İngilizce) (%50 Burslu)	4	TM-3	35			8, 17, 21, 28, 97	204000	---	295,04482	-	-	-										
108410663	Psikoloji (İngilizce) (Ücretli)	4	TM-3	30			8, 17, 21, 28, 97	422000	---	241,75654	-	-	-								73,20091	80,35200	59,50357
108410672	Psikoloji (İngilizce) (Tam Burslu)	4	TM-3	5			8, 17, 21, 28, 97	32700	---	388,34045	-	-	-								73,20091	80,35200	59,50357
108411255	Psikoloji (İngilizce) (%75 Burslu)	4	TM-3	10			8, 17, 21, 28, 97	52700	---	369,46558	-	-	-								73,20091	80,35200	59,50357
108411025	Psikoloji (İngilizce) (%50 Burslu)	4	TM-3	40			8, 17, 21, 28, 97	113000	---	331,54393	-	-	-								73,20091	80,35200	59,50357
108410503	İktisat (İngilizce) (Ücretli)	4	TM-1	5			8, 17, 21, 28, 97		---		-	-	-								79,58773	84,64657	
108410512	İktisat (İngilizce) (Tam Burslu)	4	TM-1	5			8, 17, 21, 28, 97	121000	---	313,09341	-	-	-								79,58773	84,64657	
108411264	İktisat (İngilizce) (%75 Burslu)	4	TM-1	10			8, 17, 21, 28, 97	236000	---	268,95023	-	-	-								79,58773	84,64657	
108410909	İktisat (İngilizce) (%50 Burslu)	4	TM-1	10			8, 17, 21, 28, 97	422000	---	227,58189	-	-	-								79,58773	84,64657	

TABLO-4. Merkezi Yerleştirme İle Öğrenci Alan Yükseköğretim Lisans Programları

PROGRAM KODU (1)	PROGRAM ADI (2)	ÖGR. SÜRE (3)	PUAN TÜRÜ (4)	GENEL KONT. (5)	OK.BİR KONT. (6)	MEB (7)	ÖZEL KOŞUL VE AÇIKLAMALAR (8)	2015-ÖSYS 0,12BAŞARI SIRASI (9)	2015-ÖSYS EK PUANLI B.SIRA (10)	2015-ÖSYS EN KÜÇÜK PUAN (11)	P.DR. SAYI (12)	D..DR. SAYI (13)	Y.D.DR. SAYISI (14)	GRV (15)	AKREDİTE (16)	TUS TT1 (17)	TUS TT2 (18)	TUS KTP (19)	DUS (20)	AB AYP (21)	KPSS-1 (22)	KPSS-2 (23)	KPSS-3 (24)
108410566	İşletme (İngilizce) (Ücretli)	4	TM-1	5			8, 17, 21, 28, 97		---		-	-	-								80,36052	85,01160	
108410575	İşletme (İngilizce) (Tam Burslu)	4	TM-1	5			8, 17, 21, 28, 97	75000	---	343,00515	-	-	-								80,36052	85,01160	
108411273	İşletme (İngilizce) (%75 Burslu)	4	TM-1	10			8, 17, 21, 28, 97	199000	---	280,25306	-	-	-								80,36052	85,01160	
108410945	İşletme (İngilizce) (%50 Burslu)	4	TM-1	15			8, 17, 21, 28, 97	389000	---	234,20443	-	-	-								80,36052	85,01160	
108410584	İşletme (İngilizce) (UOLP-SUNY New Paltz) (Ücretli)	4	TM-1	5			17, 21, 28, 35, 97, 251		---		-	-	-								80,36052	85,01160	
108410681	Siyaset Bilimi ve Uluslararası İlişkiler (İngilizce) (Ücretli)	4	TM-3	5			8, 17, 21, 28, 97	...	---	****	-	-	-								66,27054	71,12782	
108410699	Siyaset Bilimi ve Uluslararası İlişkiler (İngilizce) (Tam Burslu)	4	TM-3	5			8, 17, 21, 28, 97	...	---	****	-	-	-								66,27054	71,12782	
108411282	Siyaset Bilimi ve Uluslararası İlişkiler (İngilizce) (%75 Burslu)	4	TM-3	10			8, 17, 21, 28, 97	...	---	****	-	-	-								66,27054	71,12782	
108411079	Siyaset Bilimi ve Uluslararası İlişkiler (İngilizce) (%50 Burslu)	4	TM-3	35			8, 17, 21, 28, 97	...	---	****	-	-	-								66,27054	71,12782	
108410469	Bilgisayar Mühendisliği (İngilizce) (Ücretli)	4	MF-4	5			8, 16, 17, 21, 28, 97		---		-	-	-								78,87957	83,94740	
108410478	Bilgisayar Mühendisliği (İngilizce) (Tam Burslu)	4	MF-4	5			8, 16, 17, 21, 28, 97	33800	---	395,85835	-	-	-								78,87957	83,94740	
108411291	Bilgisayar Mühendisliği (İngilizce) (%75 Burslu)	4	MF-4	10			8, 16, 17, 21, 28, 97	75100	---	335,45098	-	-	-								78,87957	83,94740	
108410857	Bilgisayar Mühendisliği (İngilizce) (%50 Burslu)	4	MF-4	25			8, 16, 17, 21, 28, 97	152000	---	268,38887	-	-	-								78,87957	83,94740	
108410487	Elektrik-Elektronik Mühendisliği (İngilizce) (Ücretli)	4	MF-4	5			8, 16, 17, 21, 28, 97	209000	---	238,68444	-	-	-								83,64577	87,67533	
108410496	Elektrik-Elektronik Mühendisliği (İngilizce) (Tam Burslu)	4	MF-4	5			8, 16, 17, 21, 28, 97	28400	---	406,15057	-	-	-								83,64577	87,67533	
108411307	Elektrik-Elektronik Mühendisliği (İngilizce) (%75 Burslu)	4	MF-4	10			8, 16, 17, 21, 28, 97	59700	---	355,05461	-	-	-								83,64577	87,67533	
108410884	Elektrik-Elektronik Mühendisliği (İngilizce) (%50 Burslu)	4	MF-4	30			8, 16, 17, 21, 28, 97	161000	---	263,41188	-	-	-								83,64577	87,67533	
108411379	Havacılık ve Uzay Mühendisliği (İngilizce) (Ücretli)	4	MF-4	5			8, 16, 17, 21, 28, 97		---		-	-	-								79,74451	83,71116	
108411113	Havacılık ve Uzay Mühendisliği (İngilizce) (Tam Burslu)	4	MF-4	5			8, 16, 17, 21, 28, 97	32900	---	397,50010	-	-	-								79,74451	83,71116	
108411316	Havacılık ve Uzay Mühendisliği (İngilizce) (%75 Burslu)	4	MF-4	10			8, 16, 17, 21, 28, 97	76900	---	333,37294	-	-	-								79,74451	83,71116	
108411122	Havacılık ve Uzay Mühendisliği (İngilizce) (%50 Burslu)	4	MF-4	20			8, 16, 17, 21, 28, 97	144000	---	273,98969	-	-	-								79,74451	83,71116	
108410548	İnşaat Mühendisliği (İngilizce) (Ücretli)	4	MF-4	5			8, 16, 17, 21, 28, 97	215000	---	236,18013	-	-	-								79,75917	83,68411	
108410557	İnşaat Mühendisliği (İngilizce) (Tam Burslu)	4	MF-4	5			8, 16, 17, 21, 28, 97	44400	---	377,78308	-	-	-								79,75917	83,68411	
108411325	İnşaat Mühendisliği (İngilizce) (%75 Burslu)	4	MF-4	10			8, 16, 17, 21, 28, 97	87500	---	321,67712	-	-	-								79,75917	83,68411	
108410927	İnşaat Mühendisliği (İngilizce) (%50 Burslu)	4	MF-4	35			8, 16, 17, 21, 28, 97	155000	---	266,66716	-	-	-								79,75917	83,68411	

TABLO-4. Merkezi Yerleştirme İle Öğrenci Alan Yükseköğretim Lisans Programları

PROGRAM KODU (1)	PROGRAM ADI (2)	ÖGR. SÜRE (3)	PUAN TÜRÜ (4)	GENEL KONT. (5)	OK.BİR KONT. (6)	MEB (7)	ÖZEL KOŞUL VE AÇIKLAMALAR (8)	2015-ÖSYS 0,12BAŞARI SIRASI (9)	2015-ÖSYS EK PUANLI B.SIRA (10)	2015-ÖSYS EN KÜÇÜK PUAN (11)	P.DR. SAYI (12)	D..DR. SAYI (13)	Y.D.DR. SAYISI (14)	GRV (15)	AKREDİTE (16)	TUS TT1 (17)	TUS TT2 (18)	TUS KTP (19)	DUS (20)	AB AYP (21)	KPSS-1 (22)	KPSS-2 (23)	KPSS-3 (24)
108410609	Kimya Mühendisliği (İngilizce) (Ücretli)	4	MF-4	5			8, 16, 17, 21, 28, 97		---		-	-	-								78,57009	82,27909	63,75752
108410618	Kimya Mühendisliği (İngilizce) (Tam Burslu)	4	MF-4	5			8, 16, 17, 21, 28, 97	75200	---	335,28467	-	-	-								78,57009	82,27909	63,75752
108411334	Kimya Mühendisliği (İngilizce) (%75 Burslu)	4	MF-4	10			8, 16, 17, 21, 28, 97	181000	---	252,20793	-	-	-								78,57009	82,27909	63,75752
108410963	Kimya Mühendisliği (İngilizce) (%50 Burslu)	4	MF-4	10			8, 16, 17, 21, 28, 97		---		-	-	-								78,57009	82,27909	63,75752
108410627	Makine Mühendisliği (İngilizce) (Ücretli)	4	MF-4	5			8, 16, 17, 21, 28, 97	230000	---	229,44513	-	-	-								79,70397	84,32885	
108410636	Makine Mühendisliği (İngilizce) (Tam Burslu)	4	MF-4	5			8, 16, 17, 21, 28, 97	36200	---	391,51483	-	-	-								79,70397	84,32885	
108411343	Makine Mühendisliği (İngilizce) (%75 Burslu)	4	MF-4	10			8, 16, 17, 21, 28, 97	70200	---	341,26712	-	-	-								79,70397	84,32885	
108410981	Makine Mühendisliği (İngilizce) (%50 Burslu)	4	MF-4	30			8, 16, 17, 21, 28, 97	179000	---	252,92131	-	-	-								79,70397	84,32885	
108410645	Petrol ve Doğalgaz Mühendisliği (İngilizce) (Ücretli)	4	MF-4	5			8, 16, 17, 21, 28, 97		---		-	-	-								76,22672	80,09883	
108410654	Petrol ve Doğalgaz Mühendisliği (İngilizce) (Tam Burslu)	4	MF-4	5			8, 16, 17, 21, 28, 97	91200	---	317,87880	-	-	-								76,22672	80,09883	
108411352	Petrol ve Doğalgaz Mühendisliği (İngilizce) (%75 Burslu)	4	MF-4	10			8, 16, 17, 21, 28, 97	137000	---	278,69897	-	-	-								76,22672	80,09883	
108411007	Petrol ve Doğalgaz Mühendisliği (İngilizce) (%50 Burslu)	4	MF-4	10			8, 16, 17, 21, 28, 97		---		-	-	-								76,22672	80,09883	
	OSMANIYE KORKUT ATA ÜNİVERSİTESİ																						
	Fen-Edebiyat Fakültesi																						
108510177	Arkeoloji	4	TM-3	45	2		46	462000	---	233,67197	-	-	3										
108510159	Tarih	4	TS-2	50	2		46	146000	---	306,03646	-	-	3										
108510071	Türk Dili ve Edebiyatı	4	TS-2	60	2		46	92100	---	330,04336	1	2	2								61,14100	59,70869	58,49343
108530075	Türk Dili ve Edebiyatı (İÖ)	4	TS-2	60	2		2, 46	123000	---	315,40178	-	-	-								61,14100	59,70869	58,49343
	İktisadi ve İdari Bilimler Fakültesi																						
108510141	İktisat	4	TM-1	60	2		46	389000	---	234,06944	-	1	3										
108530145	İktisat (İÖ)	4	TM-1	60	2		2, 46	452000	---	220,06706	-	-	-										
108510053	İşletme	4	TM-1	60	2		46	396000	---	232,80240	1	2	1								60,09362	58,92501	
108530057	İşletme (İÖ)	4	TM-1	60	2		2, 46	456000	---	218,53431	-	-	-								60,09362	58,92501	
108510168	Siyaset Bilimi ve Kamu Yönetimi	4	TM-3	50	2		46	...	---	****	-	1	4										
108530136	Siyaset Bilimi ve Kamu Yönetimi (İÖ)	4	TM-3	50	2		2, 46	...	---	****	-	-	-										
108510211	Uluslararası Ticaret ve Lojistik	4	TM-1	50	2		46	359000	---	240,02277	-	-	3										
108530163	Uluslararası Ticaret ve Lojistik (İÖ)	4	TM-1	50	2		2, 46	424000	---	227,14770	-	-	-										
108510089	Yönetim Bilişim Sistemleri	4	TM-1	60	2		46	316000	---	249,02559	1	1	3								61,22202	60,62704	
108530084	Yönetim Bilişim Sistemleri (İÖ)	4	TM-1	60	2		2, 46	384000	---	235,14919	-	-	-								61,22202	60,62704	
	İlahiyat Fakültesi																						
108510202	İlahiyat	4	YGS-4	80	2		1, 108	169000	46300	336,18988	-	1	6										
108530154	İlahiyat (İÖ)	4	YGS-4	80	2		1, 2, 108	220000	58300	323,97555	-	-	-										
	Mühendislik Fakültesi																						
108510098	Elektrik-Elektronik Mühendisliği	4	MF-4	55	2		16, 46	161000	---	262,93030	1	-	3								66,13640	74,74455	71,81166

TABLO-4. Merkezi Yerleştirme İle Öğrenci Alan Yükseköğretim Lisans Programları

PROGRAM KODU (1)	PROGRAM ADI (2)	ÖĞR. SÜRE (3)	PUAN TÜRÜ (4)	GENEL KONT. (5)	OK.BİR KONT. (6)	MEB (7)	ÖZEL KOŞUL VE AÇIKLAMALAR (8)	2015-ÖSYS 0,12BAŞARI SIRASI (9)	2015-ÖSYS EK PUANLI B.SIRA (10)	2015-ÖSYS EN KÜÇÜK PUAN (11)	P.DR. SAYI (12)	D..DR. SAYI (13)	Y.D.DR. SAYISI (14)	GRV (15)	AKREDİTE (16)	TUS TT1 (17)	TUS TT2 (18)	TUS KTP (19)	DUS (20)	AB AYP (21)	KPSS-1 (22)	KPSS-2 (23)	KPSS-3 (24)	
108530093	Elektrik-Elektronik Mühendisliği (İÖ)	4	MF-4	55	2		2, 16, 46	185000	---	250,14633	-	-	-								66,13640	74,74455	71,81166	
108510044	Enerji Sistemleri Mühendisliği	4	MF-4	60	2		16, 46	210000	---	238,16466	-	1	5									70,33527	67,67379	75,07152
108530048	Enerji Sistemleri Mühendisliği (İÖ)	4	MF-4	60	2		2, 16, 46	229000	---	229,92411	-	-	-									70,33527	67,67379	75,07152
108510062	Gıda Mühendisliği	4	MF-4	55	2		16, 46	240000	---	224,40013	-	1	6									62,56764	61,60853	
108530066	Gıda Mühendisliği (İÖ)	4	MF-4	55	2		2, 16, 46		---		-	-	-									62,56764	61,60853	
108510238	Harita Mühendisliği	4	MF-4	40	1		16, 46	...	---	----	-	1	2											
108510105	İnşaat Mühendisliği	4	MF-4	55	2		16, 46	122000	---	290,12376	3	-	4									59,92269		
108530109	İnşaat Mühendisliği (İÖ)	4	MF-4	55	2		2, 16, 46	141000	---	275,63085	-	-	-									59,92269		
108510132	Kimya Mühendisliği	4	MF-4	40	1		16, 46		---		-	-	4											
108510114	Makine Mühendisliği	4	MF-4	55	2		16, 46	188000	---	248,69240	2	1	3									63,06928	64,70898	
108530118	Makine Mühendisliği (İÖ)	4	MF-4	55	2		2, 16, 46	204000	---	240,92624	-	-	-									63,06928	64,70898	
	Kadirli Uygulamalı Bilimler Yüksekokulu																							
108510186	Gıda Teknolojisi	4	YGS-2	40	1		1	483000	68700	235,72147	-	-	3	*								53,17952		
108510195	Organik Tarım İşletmeciliği	4	YGS-6	30	1		1	738000	151000	237,78636	-	-	3											
	Sağlık Yüksekokulu																							
108510229	Hemşirelik	4	YGS-2	70	2		1, 38	----	-	-	3											
	ÖZYEĞİN ÜNİVERSİTESİ (İSTANBUL)																							
	Havacılık ve Uzay Bilimleri Fakültesi																							
204811032	Havacılık Yönetimi (İngilizce) (Tam Burslu)	4	TM-1	4			3, 17, 21, 28, 41, 42, 49	...	---	----	-	-	3											
204811041	Havacılık Yönetimi (İngilizce) (%50 Burslu)	4	TM-1	24			3, 17, 21, 28, 41, 42, 49	...	---	----	-	-	-											
204811059	Havacılık Yönetimi (İngilizce) (%25 Burslu)	4	TM-1	16			3, 17, 21, 28, 41, 42, 49	...	---	----	-	-	-											
204811068	Pilot Eğitimi (İngilizce) (Ücretli)	4	MF-4	49			17, 21, 28, 41, 42, 49, 210	...	---	----	-	-	-											
204811077	Pilot Eğitimi (İngilizce) (Tam Burslu)	4	MF-4	5			3, 17, 21, 28, 41, 42, 49, 210	...	---	----	-	-	4											
204810361	Hukuk Fakültesi (Ücretli)	4	TM-3	40			10, 42, 46	115000	---	330,64268	-	-	-									34,74676		
204810228	Hukuk Fakültesi (Tam Burslu)	4	TM-3	20			3, 10, 42, 46	1850	---	463,75653	5	-	14									34,74676		
204810219	Hukuk Fakültesi (%50 Burslu)	4	TM-3	20			3, 10, 42, 46	18800	---	406,50438	-	-	-									34,74676		
204810316	Hukuk Fakültesi (%25 Burslu)	4	TM-3	120			3, 10, 42, 46	102000	---	337,27084	-	-	-									34,74676		
	İşletme Fakültesi																							
204810237	Girişimcilik (İngilizce) (Tam Burslu)	4	TM-1	2			3, 17, 21, 28, 42	27200	---	392,73975	-	2	2											
204810397	Girişimcilik (İngilizce) (%50 Burslu)	4	TM-1	20			3, 17, 21, 28, 42	318000	---	248,54220	-	-	-											
204810334	Ekonomi (İngilizce) (Tam Burslu)	4	TM-1	4			3, 17, 21, 28, 42	5670	---	442,43441	2	1	7											
204810343	Ekonomi (İngilizce) (%50 Burslu)	4	TM-1	34			3, 17, 21, 28, 42	227000	---	271,55820	-	-	-											
204810352	Ekonomi (İngilizce) (%25 Burslu)	4	TM-1	2			3, 17, 21, 28, 42	260000	---	262,41500	-	-	-											
204810016	İşletme (İngilizce) (Tam Burslu)	4	TM-1	9			3, 17, 21, 28, 42	8350	---	431,86057	1	1	7											
204810025	İşletme (İngilizce) (%50 Burslu)	4	TM-1	70			3, 17, 21, 28, 42	179000	---	287,41814	-	-	-											
204810194	İşletme (İngilizce) (%25 Burslu)	4	TM-1	15			3, 17, 21, 28, 42	299000	---	252,74689	-	-	-											

TABLO-4. Merkezi Yerleştirme İle Öğrenci Alan Yükseköğretim Lisans Programları

PROGRAM KODU (1)	PROGRAM ADI (2)	ÖGR. SÜRE (3)	PUAN TÜRÜ (4)	GENEL KONT. (5)	OK.BİR KONT. (6)	MEB (7)	ÖZEL KOŞUL VE AÇIKLAMALAR (8)	2015-ÖSYS 0.12BAŞARI SIRASI (9)	2015-ÖSYS EK PUANLI B.SIRA (10)	2015-ÖSYS EN KÜÇÜK PUAN (11)	P.DR. SAYI (12)	D..DR. SAYI (13)	Y.D.DR. SAYISI (14)	GRV (15)	AKREDİTE (16)	TUS TT1 (17)	TUS TT2 (18)	TUS KTP (19)	DUS (20)	AB AYP (21)	KPSS-1 (22)	KPSS-2 (23)	KPSS-3 (24)	
204811014	Uluslararası Finans (İngilizce) (Tam Burslu)	4	TM-1	2			3, 17, 21, 28, 42	...	---	----	-	2	6											
204811023	Uluslararası Finans (İngilizce) (%50 Burslu)	4	TM-1	18			3, 17, 21, 28, 42	...	---	----	-	-	-											
204810449	Uluslararası İşletmecilik ve Ticaret (İngilizce) (Tam Burslu)	4	TM-1	9			3, 17, 21, 28, 42	17400	---	409,21276	1	-	3											
204810458	Uluslararası İşletmecilik ve Ticaret (İngilizce) (%50 Burslu)	4	TM-1	40			3, 17, 21, 28, 42	147000	---	300,48368	-	-	-											
204810467	Uluslararası İşletmecilik ve Ticaret (İngilizce) (%25 Burslu)	4	TM-1	40			3, 17, 21, 28, 42	337000	---	244,47172	-	-	-											
204810476	Yönetim Bilişim Sistemleri (İngilizce) (Tam Burslu)	4	TM-1	2			3, 17, 21, 28, 42	21600	---	401,47336	-	1	4											
204810485	Yönetim Bilişim Sistemleri (İngilizce) (%50 Burslu)	4	TM-1	18			3, 17, 21, 28, 42	260000	---	262,43813	-	-	-											
204810494	Yönetim Bilişim Sistemleri (İngilizce) (%25 Burslu)	4	TM-1	2			3, 17, 21, 28, 42	346000	---	242,69815	-	-	-											
	Mimarlık ve Tasarım Fakültesi																							
204810776	Endüstri Ürünleri Tasarımı (İngilizce) (Tam Burslu)	4	MF-4	4			3, 17, 21, 28, 42	32900	---	397,52788	1	-	3											
204810785	Endüstri Ürünleri Tasarımı (İngilizce) (%50 Burslu)	4	MF-4	31			3, 17, 21, 28, 42	167000	---	259,68206	-	-	-											
204810907	Endüstri Ürünleri Tasarımı (İngilizce) (%25 Burslu)	4	MF-4	2			3, 17, 21, 28, 42	209000	---	238,54203	-	-	-											
204810837	İç Mimarlık ve Çevre Tasarımı (İngilizce) (Tam Burslu)	4	TM-1	4			3, 17, 21, 28, 42	22300	---	400,34115	-	-	5											
204810846	İç Mimarlık ve Çevre Tasarımı (İngilizce) (%50 Burslu)	4	TM-1	14			3, 17, 21, 28, 42	138000	---	304,85209	-	-	-											
204810916	İç Mimarlık ve Çevre Tasarımı (İngilizce) (%25 Burslu)	4	TM-1	19			3, 17, 21, 28, 42	255000	---	263,82134	-	-	-											
204810801	İletişim Tasarımı (İngilizce) (Tam Burslu)	4	TS-1	3			3, 17, 21, 28, 42	2760	---	441,64895	1	-	3											
204810819	İletişim Tasarımı (İngilizce) (%50 Burslu)	4	TS-1	28			3, 17, 21, 28, 42	185000	---	285,62121	-	-	-											
204810925	İletişim Tasarımı (İngilizce) (%25 Burslu)	4	TS-1	2			3, 17, 21, 28, 42	266000	---	260,98475	-	-	-											
204810704	Mimarlık (Ücretli)	4	MF-4	11			13, 42, 46	168000	---	259,02848	-	-	-											
204810616	Mimarlık (Tam Burslu)	4	MF-4	7			3, 13, 42, 46	22900	---	417,86150	1	1	2											
204810634	Mimarlık (%50 Burslu)	4	MF-4	23			3, 13, 42, 46	49300	---	369,91233	-	-	-											
204810643	Mimarlık (%25 Burslu)	4	MF-4	29			3, 13, 42, 46	130000	---	284,00724	-	-	-											
204810855	Mimarlık (İngilizce) (Ücretli)	4	MF-4	11			13, 17, 21, 28, 42	149000	---	270,83074	-	-	-											
204810864	Mimarlık (İngilizce) (Tam Burslu)	4	MF-4	8			3, 13, 17, 21, 28, 42	19900	---	424,71231	1	-	4											
204810873	Mimarlık (İngilizce) (%50 Burslu)	4	MF-4	15			3, 13, 17, 21, 28, 42	39600	---	385,79364	-	-	-											
204810934	Mimarlık (İngilizce) (%25 Burslu)	4	MF-4	41			3, 13, 17, 21, 28, 42	99400	---	309,84820	-	-	-											
	Mühendislik Fakültesi																							
204810943	Bilgisayar Mühendisliği (İngilizce) (Ücretli)	4	MF-4	5			16, 17, 21, 28, 42	129000	---	284,80858	-	-	-								72,76973	74,22196		
204810176	Bilgisayar Mühendisliği (İngilizce) (Tam Burslu)	4	MF-4	6			3, 16, 17, 21, 28, 42	9170	---	455,13893	1	3	4								72,76973	74,22196		
204810185	Bilgisayar Mühendisliği (İngilizce) (%50 Burslu)	4	MF-4	38			3, 16, 17, 21, 28, 42	72300	---	338,85459	-	-	-								72,76973	74,22196		

TABLE-4. Merkezi Yerleştirme İle Öğrenci Alan Yükseköğretim Lisans Programları

PROGRAM KODU (1)	PROGRAM ADI (2)	ÖGR. SÜRE (3)	PUAN TÜRÜ (4)	GENEL KONT. (5)	OK.BİR KONT. (6)	MEB (7)	ÖZEL KOŞUL VE AÇIKLAMALAR (8)	2015-ÖSYS 0,12BAŞARI SIRASI (9)	2015-ÖSYS EK PUANLI B.SIRA (10)	2015-ÖSYS EN KÜÇÜK PUAN (11)	P.DR. SAYI (12)	D..DR. SAYI (13)	Y.D.DR. SAYISI (14)	GRV (15)	AKREDİTE (16)	TUS TT1 (17)	TUS TT2 (18)	TUS KTP (19)	DUS (20)	AB AYP (21)	KPSS-1 (22)	KPSS-2 (23)	KPSS-3 (24)	
204810519	Bilgisayar Mühendisliği (İngilizce) (%25 Burslu)	4	MF-4	15			3, 16, 17, 21, 28, 42	113000	---	297,16568	-	-	-								72,76973	74,22196		
204810113	Elektrik-Elektronik Mühendisliği (İngilizce) (Tam Burslu)	4	MF-4	6			3, 16, 17, 21, 28, 42	11100	---	448,47977	2	2	5									77,20051	73,02882	
204810131	Elektrik-Elektronik Mühendisliği (İngilizce) (%50 Burslu)	4	MF-4	39			3, 16, 17, 21, 28, 42	84000	---	325,31558	-	-	-									77,20051	73,02882	
204810537	Elektrik-Elektronik Mühendisliği (İngilizce) (%25 Burslu)	4	MF-4	15			3, 16, 17, 21, 28, 42	115000	---	295,85165	-	-	-									77,20051	73,02882	
204810546	Endüstri Mühendisliği (İngilizce) (Ücretli)	4	MF-4	6			16, 17, 21, 28, 42	124000	---	288,93072	-	-	-									78,72964	81,79039	
204810043	Endüstri Mühendisliği (İngilizce) (Tam Burslu)	4	MF-4	13			3, 16, 17, 21, 28, 42	13100	---	442,29937	1	3	6									78,72964	81,79039	
204810052	Endüstri Mühendisliği (İngilizce) (%50 Burslu)	4	MF-4	72			3, 16, 17, 21, 28, 42	65900	---	346,78121	-	-	-									78,72964	81,79039	
204810201	Endüstri Mühendisliği (İngilizce) (%25 Burslu)	4	MF-4	40			3, 16, 17, 21, 28, 42	116000	---	295,26798	-	-	-									78,72964	81,79039	
204810713	İnşaat Mühendisliği (İngilizce) (Ücretli)	4	MF-4	4			16, 17, 21, 28, 42	169000	---	258,72591	-	-	-											
204810564	İnşaat Mühendisliği (İngilizce) (Tam Burslu)	4	MF-4	8			3, 16, 17, 21, 28, 42	23600	---	416,42535	1	1	3											
204810573	İnşaat Mühendisliği (İngilizce) (%50 Burslu)	4	MF-4	32			3, 16, 17, 21, 28, 42	76300	---	334,02211	-	-	-											
204810582	İnşaat Mühendisliği (İngilizce) (%25 Burslu)	4	MF-4	38			3, 16, 17, 21, 28, 42	135000	---	279,98627	-	-	-											
204810158	Makine Mühendisliği (İngilizce) (Tam Burslu)	4	MF-4	6			3, 16, 17, 21, 28, 42	15200	---	436,38734	3	2	4											
204810167	Makine Mühendisliği (İngilizce) (%50 Burslu)	4	MF-4	42			3, 16, 17, 21, 28, 42	79200	---	330,65555	-	-	-											
204810607	Makine Mühendisliği (İngilizce) (%25 Burslu)	4	MF-4	12			3, 16, 17, 21, 28, 42	111000	---	298,77273	-	-	-											
	Sosyal Bilimler Fakültesi																							
204810273	Psikoloji (İngilizce) (Tam Burslu)	4	TM-3	8			3, 17, 21, 28, 42	7030	---	432,81625	1	2	5									64,52561		
204810264	Psikoloji (İngilizce) (%50 Burslu)	4	TM-3	40			3, 17, 21, 28, 42	67700	---	358,21340	-	-	-									64,52561		
204810325	Psikoloji (İngilizce) (%25 Burslu)	4	TM-3	36			3, 17, 21, 28, 42	184000	---	301,80793	-	-	-									64,52561		
204810731	Uluslararası İlişkiler (İngilizce) (Tam Burslu)	4	TM-3	5			3, 17, 21, 28, 42	...	---	****	-	1	5											
204810749	Uluslararası İlişkiler (İngilizce) (%50 Burslu)	4	TM-3	41			3, 17, 21, 28, 42	...	---	****	-	-	-											
204810758	Uluslararası İlişkiler (İngilizce) (%25 Burslu)	4	TM-3	8			3, 17, 21, 28, 42	...	---	****	-	-	-											
	Uygulamalı Bilimler Yüksekokulu																							
204810979	Gastronomi ve Mutfak Sanatları (İngilizce) (Ücretli)	4	YGS-4	12			1, 17, 21, 28, 42	743000	152000	259,86051	-	-	-											
204810988	Gastronomi ve Mutfak Sanatları (İngilizce) (Tam Burslu)	4	YGS-4	4			1, 3, 17, 21, 28, 42	36800	11500	397,80091	-	-	3											
204810997	Gastronomi ve Mutfak Sanatları (İngilizce) (%50 Burslu)	4	YGS-4	16			1, 3, 17, 21, 28, 42	178000	48400	333,87209	-	-	-											

TABLO-4. Merkezi Yerleştirme İle Öğrenci Alan Yükseköğretim Lisans Programları

PROGRAM KODU (1)	PROGRAM ADI (2)	ÖGR. SÜRE (3)	PUAN TÜRÜ (4)	GENEL KONT. (5)	OK.BİR KONT. (6)	MEB (7)	ÖZEL KOŞUL VE AÇIKLAMALAR (8)	2015-ÖSYS 0,12BAŞARI SIRASI (9)	2015-ÖSYS EK PUANLI B.SIRA (10)	2015-ÖSYS EN KÜÇÜK PUAN (11)	P.DR. SAYI (12)	D..DR. SAYI (13)	Y.D.DR. SAYISI (14)	GRV (15)	AKREDİTE (16)	TUS TT1 (17)	TUS TT2 (18)	TUS KTP (19)	DUS (20)	AB AYP (21)	KPSS-1 (22)	KPSS-2 (23)	KPSS-3 (24)		
204811005	Gastronomi ve Mutfak Sanatları (İngilizce) (%25 Burslu)	4	YGS-4	12			1, 3, 17, 21, 28, 42	444000	103000	289,63394	-	-	-												
204810088	Otel Yöneticiliği (İngilizce) (Tam Burslu)	4	YGS-6	3			1, 3, 17, 21, 28, 42	146000	29600	339,48402	-	-	4												
204810097	Otel Yöneticiliği (İngilizce) (%50 Burslu)	4	YGS-6	25			1, 3, 17, 21, 28, 42	851000	155000	228,98961	-	-	-												
204810149	Otel Yöneticiliği (İngilizce) (%25 Burslu)	4	YGS-6	6			1, 3, 17, 21, 28, 42				-	-	-												
	PAMUKKALE UNİVERSİTESİ (DENİZLİ)																								
108610819	Dış Hekimliği Fakültesi	5	MF-3	80	2			...	---	----	1	1	11												
	Eğitim Fakültesi																								
108610485	Bilgisayar ve Öğretim Teknolojileri Öğretmenliği	4	YGS-1	50	2		1	274000	10800	278,33874	-	-	6								72,71188	71,30208			
108610016	Fen Bilgisi Öğretmenliği	4	MF-2	90	3		1	188000	21400	251,29355	3	4	6								68,91450	66,96139	65,30758		
108610404	İlköğretim Matematik Öğretmenliği	4	MF-1	40	1	1	1, 75	50500	9530	369,22214	-	4	3								80,90501	82,47568	74,35904		
108610025	İngilizce Öğretmenliği	4	DİL-1	100	3	17	1, 17, 21, 75, 77	9970	1070	386,65368	-	2	2								66,44893	73,39281	67,40116		
108610034	Okul Öncesi Öğretmenliği	4	YGS-5	90	3		1	114000	25500	357,74721	1	3	4								72,05409	68,77382	72,19847		
108630029	Okul Öncesi Öğretmenliği (İÖ)	4	YGS-5	90	3		1, 2	153000	31200	342,30461	-	-	-								72,05409	68,77382	72,19847		
108610043	Rehberlik ve Psikolojik Danışmanlık	4	TM-3	90	3	8	75	32700	---	388,44668	1	7	1								76,20227	70,05109	74,74341		
108630038	Rehberlik ve Psikolojik Danışmanlık (İÖ)	4	TM-3	80	2		2	39400	---	381,39053	-	-	-								76,20227	70,05109	74,74341		
108610052	Sınıf Öğretmenliği	4	TM-2	90	3		1	86400	17500	339,60253	3	4	6								74,38628	71,21175	69,71045		
108610061	Sosyal Bilgiler Öğretmenliği	4	TS-1	90	3		1	57200	6390	344,23658	2	1	3								69,32541	65,40031	67,53650		
108610079	Türkçe Öğretmenliği	4	TS-2	90	3		1	20000	3700	391,91504	1	3	4								72,05104	69,41735	69,62026		
	Fen-Edebiyat Fakültesi																								
108610088	Arkeoloji	4	TM-3	70	2			411000	---	244,11775	4	-	4								60,16345	58,56311			
108630074	Arkeoloji (İÖ)	4	TM-3	70	2		2	450000	---	236,20607	-	-	-								60,16345	58,56311			
108610097	Biyoloji	4	MF-2	15	1		4	225000	---	233,77305	7	9	1								62,81057	61,70844	60,38083		
108610801	Biyoloji (KKTC Uyrıklı)	4	MF-2	2			4, 90	---	---	----	-	-	-												
108610697	Coğrafya	4	TS-1	50	2			49400	---	350,46543	-	1	2												
108610704	Çağdaş Türk Lehçeleri ve Edebiyatları	4	TS-2	60	2			127000	---	313,50285	-	1	3												
108630435	Çağdaş Türk Lehçeleri ve Edebiyatları (İÖ)	4	TS-2	60	2		2	164000	---	299,25475	-	-	-												
108610104	Felsefe	4	TM-3	60	2			290000	---	270,85891	2	5	2								65,95730	62,21379	60,63054		
108630092	Felsefe (İÖ)	4	TM-3	60	2		2	334000	---	260,51596	-	-	-								65,95730	62,21379	60,63054		
108610476	Fransız Dili ve Edebiyatı	4	DİL-1	45	2		17, 129	36000	---	260,56051	2	1	3								54,80258	53,67716	45,39303		
108610122	İngiliz Dili ve Edebiyatı	4	DİL-1	70	2		17, 21	15200	---	352,39328	-	1	3								62,57018	70,41174	61,42232		
108630259	İngiliz Dili ve Edebiyatı (İÖ)	4	DİL-1	70	2		2, 17, 21	18100	---	335,31637	-	-	-								62,57018	70,41174	61,42232		
108610149	Matematik	4	MF-1	65	2			212000	---	240,11826	3	8	5								73,34088	69,84752	66,79894		
108610158	Sanat Tarihi	4	TS-2	70	2			191000	---	289,97711	2	1	5								59,11951	57,74797	50,33106		
108630311	Sanat Tarihi (İÖ)	4	TS-2	70	2		2	223000	---	279,99051	-	-	-								59,11951	57,74797	50,33106		
108610167	Sosyoloji	4	TM-3	70	2			155000	---	312,63874	3	3	1								66,89617	64,74556	60,50588		
108630135	Sosyoloji (İÖ)	4	TM-3	70	2		2	201000	---	295,97832	-	-	-								66,89617	64,74556	60,50588		
108610176	Tarih	4	TS-2	80	2			118000	---	317,46229	4	3	8								66,11850	63,18886	64,52425		
108630144	Tarih (İÖ)	4	TS-2	80	2		2	154000	---	302,84594	-	-	-								66,11850	63,18886	64,52425		
108610185	Türk Dili ve Edebiyatı	4	TS-2	80	2			63700	---	347,28256	4	5	3								68,14330	65,75194	67,38593		
108630153	Türk Dili ve Edebiyatı (İÖ)	4	TS-2	80	2		2	91700	---	330,26870	-	-	-								68,14330	65,75194	67,38593		
	İktisadi ve İdari Bilimler Fakültesi																								

TABLO-4. Merkezi Yerleştirme İle Öğrenci Alan Yükseköğretim Lisans Programları

PROGRAM KODU (1)	PROGRAM ADI (2)	ÖGR. SÜRE (3)	PUAN TÜRÜ (4)	GENEL KONT. (5)	OK.BİR KONT. (6)	MEB (7)	ÖZEL KOŞUL VE AÇIKLAMALAR (8)	2015-ÖSYS 0,12BAŞARI SIRASI (9)	2015-ÖSYS EK PUANLI B.SIRA (10)	2015-ÖSYS EN KÜÇÜK PUAN (11)	P.DR. SAYI (12)	D..DR. SAYI (13)	Y.D.DR. SAYISI (14)	GRV (15)	AKREDİTE (16)	TUS TT1 (17)	TUS TT2 (18)	TUS KTP (19)	DUS (20)	AB AYP (21)	KPSS-1 (22)	KPSS-2 (23)	KPSS-3 (24)
108610194	Çalışma Ekonomisi ve Endüstri İlişkileri	4	TM-1	75	2		46	259000	---	262,52790	1	3	5								66,00060	63,27237	53,12679
108630268	Çalışma Ekonomisi ve Endüstri İlişkileri (İÖ)	4	TM-1	75	2		2, 46	324000	---	247,24575	-	-	-								66,00060	63,27237	53,12679
108610413	Ekonometri	4	TM-1	55	2		46	344000	---	242,98427	-	1	4								65,75660	63,06100	
108610494	İktisat	4	TM-1	80	2		4	277000	---	258,07781	5	9	6								65,15854	63,55842	
108630302	İktisat (İÖ)	4	TM-1	80	2		2, 4	338000	---	244,34836	-	-	-								65,15854	63,55842	
108610201	İktisat (İngilizce)	4	TM-1	110	3		17, 21, 28	237000	---	268,75796	-	-	-								65,15854	63,55842	
108630162	İktisat (İngilizce) (İÖ)	4	TM-1	110	3		2, 17, 21, 28	327000	---	246,73909	-	-	-								65,15854	63,55842	
108610219	İşletme	4	TM-1	110	3		46	306000	---	251,13972	5	8	10								66,33173	64,48905	73,71387
108630171	İşletme (İÖ)	4	TM-1	110	3		2, 46	359000	---	239,93668	-	-	-								66,33173	64,48905	73,71387
108610422	İşletme (İngilizce)	4	TM-1	60	2		17, 21, 28	161000	---	294,66339	3	-	1								66,33173	64,48905	73,71387
108610237	Maliye	4	TM-1	110	3		46	187000	---	284,52107	3	1	4								66,06725	62,79777	
108630198	Maliye (İÖ)	4	TM-1	110	3		2, 46	261000	---	262,04150	-	-	-								66,06725	62,79777	
108610228	Siyaset Bilimi ve Kamu Yönetimi	4	TM-3	110	3		46	...	---	****	3	4	10								69,82751	66,57106	
108630189	Siyaset Bilimi ve Kamu Yönetimi (İÖ)	4	TM-3	110	3		2, 46	...	---	****	-	-	-								69,82751	66,57106	
108610431	Uluslararası Ticaret ve Finansman	4	TM-1	70	2		17, 21, 86	193000	---	282,46649	-	1	2								67,47594	65,82901	
108630277	Uluslararası Ticaret ve Finansman (İÖ)	4	TM-1	60	2		2, 17, 21, 86	268000	---	260,24677	-	-	-								67,47594	65,82901	
108610713	Yönetim Bilişim Sistemleri	4	TM-1	50	2		46	182000	---	286,22874	-	1	3										
108630471	Yönetim Bilişim Sistemleri (İÖ)	4	TM-1	50	2		2, 46	246000	---	266,22417	-	-	-										
	İlahiyat Fakültesi																						
108610625	İlahiyat	4	YGS-4	120	3		1, 17, 121, 708	134000	38200	346,14320	-	1	11										
	İletişim Fakültesi																						
108610634	Halkla İlişkiler ve Tanıtım	4	TS-2	60	2		46	...	---	****	-	1	2										
	Mimarlık ve Tasarım Fakültesi																						
108610722	Mimarlık	4	MF-4	70	2		13	42000	---	381,73185	-	-	3										
108610731	Şehir ve Bölge Planlama	4	MF-4	50	2			135000	---	280,40142	1	1	1										
	Mühendislik Fakültesi																						
108610246	Bilgisayar Mühendisliği	4	MF-4	70	2		16, 46	103000	---	306,74816	-	1	3								72,47736	71,96788	
108610397	Çevre Mühendisliği	4	MF-4	50	2		16, 46	205000	---	240,22296	2	2	5								65,27022	64,89081	
108630444	Çevre Mühendisliği (İÖ)	4	MF-4	50	2		2, 16, 46	240000	---	224,83344	-	-	-								65,27022	64,89081	
108610255	Elektrik-Elektronik Mühendisliği	4	MF-4	70	2		16, 46	77600	---	332,45631	3	4	8								77,34035	76,66946	
108630205	Elektrik-Elektronik Mühendisliği (İÖ)	4	MF-4	70	2		2, 16, 46	104000	---	305,57606	-	-	-								77,34035	76,66946	
108610264	Endüstri Mühendisliği	4	MF-4	60	2		16, 46	84100	---	325,22340	2	-	7								73,71677	72,55608	
108610273	Gıda Mühendisliği	4	MF-4	80	2		16, 46	171000	---	257,51951	3	5	7								72,57105	70,80528	
108630214	Gıda Mühendisliği (İÖ)	4	MF-4	80	2		2, 16, 46	204000	---	240,93969	-	-	-								72,57105	70,80528	
108610282	İnşaat Mühendisliği	4	MF-4	90	3		16, 46	71900	---	339,22627	9	10	10								69,90171	68,99757	
108630223	İnşaat Mühendisliği (İÖ)	4	MF-4	90	3		2, 16, 46	91500	---	317,55419	-	-	-								69,90171	68,99757	
108610291	Jeoloji Mühendisliği	4	MF-4	20	1		16, 46	---	---	---	6	5	9								60,09964	58,60159	
108610785	Kimya Mühendisliği	4	MF-4	50	2		16	196000	---	244,65731	-	2	3										
108610307	Makine Mühendisliği	4	MF-4	90	3		16, 46	107000	---	302,71834	12	8	6								70,42509	69,76378	
108630232	Makine Mühendisliği (İÖ)	4	MF-4	90	3		2, 16, 46	130000	---	283,86181	-	-	-								70,42509	69,76378	
108610316	Tekstil Mühendisliği	4	MF-4	50	2		16, 17, 21, 86	233000	---	228,36197	-	7	5								68,77338	72,33605	
	Sağlık Bilimleri Fakültesi																						
108610828	Hemşirelik	4	MF-3	170	5		38, 87	...	---	----	1	1	9										
	Spor Bilimleri Fakültesi																						
108610776	Spor Yöneticiliği	4	TM-3	40	1			231000	---	286,94787	-	-	3								60,06040	59,12068	
	Teknoloji Fakültesi																						

TABLO-4. Merkezi Yerleştirme İle Öğrenci Alan Yükseköğretim Lisans Programları

PROGRAM KODU (1)	PROGRAM ADI (2)	ÖĞR. SÜRE (3)	PUAN TÜRÜ (4)	GENEL KONT. (5)	OK.BİR KONT. (6)	MEB (7)	ÖZEL KOŞUL VE AÇIKLAMALAR (8)	2015-ÖSYS 0,12BAŞARI SIRASI (9)	2015-ÖSYS EK PUANLI B.SIRA (10)	2015-ÖSYS EN KÜÇÜK PUAN (11)	P.DR. SAYI (12)	D..DR. SAYI (13)	Y.D.DR. SAYISI (14)	GRV (15)	AKREDİTE (16)	TUS TT1 (17)	TUS TT2 (18)	TUS KTP (19)	DUS (20)	AB AYP (21)	KPSS-1 (22)	KPSS-2 (23)	KPSS-3 (24)		
108610643	Biyomedikal Mühendisliği	4	MF-4	48	2		16	72900	---	338,15686	-	1	4												
108630408	Biyomedikal Mühendisliği (İÖ)	4	MF-4	48	2		2, 16	105000	---	304,92765	-	-	-												
108610652	Biyomedikal Mühendisliği (M.T.O.K.)	4	MF-4	12	1		16, 40, 53	151000	---	269,10595	-	-	-												
108630417	Biyomedikal Mühendisliği (M.T.O.K.) (İÖ)	4	MF-4	12	1		2, 16, 40, 53	174000	---	255,60413	-	-	-												
108610501	İmalat Mühendisliği	4	MF-4	48	2		16	221000	---	233,36241	-	1	2												
108610519	İmalat Mühendisliği (M.T.O.K.)	4	MF-4	12	1		16, 40, 53	235000	---	227,14629	-	-	-												
108610573	Malzeme Bilimi ve Mühendisliği	4	MF-4	32	1		16	223000	---	232,60898	-	-	3												
108630374	Malzeme Bilimi ve Mühendisliği (İÖ)	4	MF-4	32	1		2, 16	245000	---	221,36874	-	-	-												
108610528	Mekatronik Mühendisliği	4	MF-4	37	1		16	104000	---	305,83192	-	-	5												
108630347	Mekatronik Mühendisliği (İÖ)	4	MF-4	32	1		2, 16	133000	---	281,91607	-	-	-												
108610537	Mekatronik Mühendisliği (M.T.O.K.)	4	MF-4	9	1		16, 40, 53	168000	---	259,19157	-	-	-												
108610564	Otomotiv Mühendisliği	4	MF-4	37	1		16	133000	---	281,38029	1	2	3												
108630365	Otomotiv Mühendisliği (İÖ)	4	MF-4	37	1		2, 16	167000	---	259,54753	-	-	-												
108610591	Otomotiv Mühendisliği (M.T.O.K.)	4	MF-4	9	1		16, 40, 53	217000	---	235,09295	-	-	-												
108630392	Otomotiv Mühendisliği (M.T.O.K.) (İÖ)	4	MF-4	9	1		2, 16, 40, 53	241000	---	224,07788	-	-	-												
108610352	Tıp Fakültesi	6	MF-3	180	5		5, 87	10600	---	455,41921	107	62	62		TEPDAD	49,94799		49,81891							
108610767	Tıp Fakültesi (KKTC Uyruku)	6	MF-3	1			5, 87, 90	25500	---	418,10183	-	-	-			49,94799		49,81891							
	Turizm Fakültesi																								
108610679	Gastronomi ve Mutfak Sanatları	4	TS-2	60	2			...	---	****	1	-	2								59,67443	59,82397			
108610688	Turizm İşletmeciliği	4	TM-1	60	2			387000	---	234,52966	-	1	2								57,94507	55,21927			
108610794	Turizm Rehberliği	4	DİL-1	50	2			28800	---	286,34944	-	-	3												
	Fizik Tedavi ve Rehabilitasyon Yüksekokulu																								
108610467	Fizyoterapi ve Rehabilitasyon	4	YGS-2	100	3		1, 87	25900	5450	440,37154	2	3	3								70,45698				
	Uygulamalı Bilimler Yüksekokulu																								
108610555	Organik Tarım İşletmeciliği	4	YGS-6	60	2		1, 823	706000	149000	240,46433	1	-	3												
108630453	Organik Tarım İşletmeciliği (İÖ)	4	YGS-6	60	2		1, 2, 823	927000	156000	223,42079	-	-	-												
108610661	Sermaye Piyasası	4	YGS-6	60	2		1, 823	642000	141000	246,09803	-	-	4												
108630426	Sermaye Piyasası (İÖ)	4	YGS-6	60	2		1, 2, 823	744000	151000	237,30182	-	-	-												
108610749	Uluslararası Ticaret ve Lojistik	4	YGS-6	60	2		1, 823	452000	97200	266,85903	-	-	3												
108630462	Uluslararası Ticaret ve Lojistik (İÖ)	4	YGS-6	60	2		1, 2, 823	560000	125000	254,24260	-	-	-												
	PIRI REİS ÜNİVERSİTESİ (İSTANBUL)																								
	Denizcilik Fakültesi																								
204910157	Deniz Ulaştırma İşletme Mühendisliği (İngilizce) (Ücretli)	4	MF-4	16			15, 16, 17, 28, 32, 76, 168		---		-	-	-								70,03518	76,95008			
204910166	Deniz Ulaştırma İşletme Mühendisliği (İngilizce) (Tam Burslu)	4	MF-4	14			3, 15, 16, 17, 28, 32, 76, 168	80100	---	329,63912	1	1	3								70,03518	76,95008			
204910466	Deniz Ulaştırma İşletme Mühendisliği (İngilizce) (%75 Burslu)	4	MF-4	26			3, 15, 16, 17, 28, 32, 76, 168	112000	---	298,50138	-	-	-								70,03518	76,95008			
204910175	Deniz Ulaştırma İşletme Mühendisliği (İngilizce) (%50 Burslu)	4	MF-4	84			3, 15, 16, 17, 28, 32, 76, 168	216000	---	235,76208	-	-	-								70,03518	76,95008			

TABLO-4. Merkezi Yerleştirme İle Öğrenci Alan Yükseköğretim Lisans Programları

PROGRAM KODU (1)	PROGRAM ADI (2)	ÖGR. SÜRE (3)	PUAN TÜRÜ (4)	GENEL KONT. (5)	OK.BİR KONT. (6)	MEB (7)	ÖZEL KOŞUL VE AÇIKLAMALAR (8)	2015-ÖSYS 0,12BAŞARI SIRASI (9)	2015-ÖSYS EK PUANLI B.SIRA (10)	2015-ÖSYS EN KÜÇÜK PUAN (11)	P.DR. SAYI (12)	D..DR. SAYI (13)	Y.D.DR. SAYISI (14)	GRV (15)	AKREDİTE (16)	TUS TT1 (17)	TUS TT2 (18)	TUS KTP (19)	DUS (20)	AB AYP (21)	KPSS-1 (22)	KPSS-2 (23)	KPSS-3 (24)
204910193	Gemi Makineleri İşletme Mühendisliği (İngilizce) (Tam Burslu)	4	MF-4	9			3, 15, 16, 17, 28, 32, 76, 168	83800	---	325,55818	2	-	1								80,03044		
204910396	Gemi Makineleri İşletme Mühendisliği (İngilizce) (%75 Burslu)	4	MF-4	19			3, 15, 16, 17, 28, 32, 76, 168	123000	---	289,21306	-	-	-								80,03044		
204910209	Gemi Makineleri İşletme Mühendisliği (İngilizce) (%50 Burslu)	4	MF-4	62			3, 15, 16, 17, 28, 32, 76, 168	240000	---	224,77174	-	-	-								80,03044		
	İktisadi ve İdari Bilimler Fakültesi																						
204910342	Denizcilik İşletmeleri Yönetimi (İngilizce) (Ücretli)	4	TM-1	10			15, 17, 28, 32, 76	454000	---	219,43288	-	-	-										
204910351	Denizcilik İşletmeleri Yönetimi (İngilizce) (Tam Burslu)	4	TM-1	7			3, 15, 17, 28, 32, 76	68900	---	347,86415	1	1	2										
204910457	Denizcilik İşletmeleri Yönetimi (İngilizce) (%75 Burslu)	4	TM-1	17			3, 15, 17, 28, 32, 76	134000	---	306,57944	-	-	-										
204910369	Denizcilik İşletmeleri Yönetimi (İngilizce) (%50 Burslu)	4	TM-1	36			3, 15, 17, 28, 32, 76	299000	---	252,77018	-	-	-										
204910245	Ekonomi ve Finans (İngilizce) (Tam Burslu)	4	TM-1	5			3, 15, 17, 28, 76	129000	---	308,84657	2	-	3										
204910448	Ekonomi ve Finans (İngilizce) (%75 Burslu)	4	TM-1	30			3, 15, 17, 28, 76	468000	---	204,02342	-	-	-										
204910236	Ekonomi ve Finans (İngilizce) (%50 Burslu)	4	TM-1	15			3, 15, 17, 28, 76		---		-	-	-										
204910324	Uluslararası İşletmecilik ve Ticaret (İngilizce) (Ücretli)	4	TM-1	5			15, 17, 28, 76		---		-	-	-										
204910263	Uluslararası İşletmecilik ve Ticaret (İngilizce) (Tam Burslu)	4	TM-1	4			3, 15, 17, 28, 76	78000	---	340,68349	2	-	2										
204910439	Uluslararası İşletmecilik ve Ticaret (İngilizce) (%75 Burslu)	4	TM-1	11			3, 15, 17, 28, 76	270000	---	259,78085	-	-	-										
204910254	Uluslararası İşletmecilik ve Ticaret (İngilizce) (%50 Burslu)	4	TM-1	16			3, 15, 17, 28, 76	433000	---	225,14855	-	-	-										
204910554	Uluslararası Lojistik ve Taşımacılık (İngilizce) (Ücretli)	4	TM-1	3			15, 17, 28, 76	...	---	----	-	-	-										
204910475	Uluslararası Lojistik ve Taşımacılık (İngilizce) (Tam Burslu)	4	TM-1	27			3, 15, 17, 28, 76	249000	---	265,25646	-	1	2										
204910484	Uluslararası Lojistik ve Taşımacılık (İngilizce) (%50 Burslu)	4	TM-1	6			3, 15, 17, 28, 76	436000	---	224,55723	-	-	-										
204910527	Yönetim Bilişim Sistemleri (İngilizce) (Tam Burslu)	4	TM-1	4			3, 15, 17, 28, 76	...	---	----	-	2	2										
204910536	Yönetim Bilişim Sistemleri (İngilizce) (%75 Burslu)	4	TM-1	21			3, 15, 17, 28, 76	...	---	----	-	-	-										
204910545	Yönetim Bilişim Sistemleri (İngilizce) (%50 Burslu)	4	TM-1	15			3, 15, 17, 28, 76	...	---	----	-	-	-										
	Mühendislik Fakültesi																						
204910378	Elektrik-Elektronik Mühendisliği (İngilizce) (Tam Burslu)	4	MF-4	10			3, 15, 16, 17, 28, 76	74800	---	335,82416	2	-	2										
204910421	Elektrik-Elektronik Mühendisliği (İngilizce) (%75 Burslu)	4	MF-4	16			3, 15, 16, 17, 28, 76	139000	---	277,27301	-	-	-										
204910387	Elektrik-Elektronik Mühendisliği (İngilizce) (%50 Burslu)	4	MF-4	16			3, 15, 16, 17, 28, 76		---		-	-	-										

TABLE-4. Merkezi Yerleştirme İle Öğrenci Alan Yükseköğretim Lisans Programları

PROGRAM KODU (1)	PROGRAM ADI (2)	ÖĞR. SÜRE (3)	PUAN TÜRÜ (4)	GENEL KONT. (5)	OK.BİR KONT. (6)	MEB (7)	ÖZEL KOŞUL VE AÇIKLAMALAR (8)	2015-ÖSYS 0,12BAŞARI SIRASI (9)	2015-ÖSYS EK PUANLI B.SIRA (10)	2015-ÖSYS EN KÜÇÜK PUAN (11)	P.DR. SAYI (12)	D..DR. SAYI (13)	Y.D.DR. SAYISI (14)	GRV (15)	AKREDİTE (16)	TUS TT1 (17)	TUS TT2 (18)	TUS KTP (19)	DUS (20)	AB AYP (21)	KPSS-1 (22)	KPSS-2 (23)	KPSS-3 (24)			
204910493	Endüstri Mühendisliği (İngilizce) (Tam Burslu)	4	MF-4	4			3, 15, 16, 17, 28, 76	...	---	----	2	-	1													
204910509	Endüstri Mühendisliği (İngilizce) (%75 Burslu)	4	MF-4	12			3, 15, 16, 17, 28, 76	...	---	----	-	-	-													
204910518	Endüstri Mühendisliği (İngilizce) (%50 Burslu)	4	MF-4	24			3, 15, 16, 17, 28, 76	...	---	----	-	-	-													
204910078	Gemi İnşaatı ve Gemi Makineleri Mühendisliği (İngilizce) (Ücretli)	4	MF-4	9			15, 16, 17, 28, 32, 76				-	-	-													
204910087	Gemi İnşaatı ve Gemi Makineleri Mühendisliği (İngilizce) (Tam Burslu)	4	MF-4	7			3, 15, 16, 17, 28, 32, 76	55300	---	361,07665	1	-	3													
204910403	Gemi İnşaatı ve Gemi Makineleri Mühendisliği (İngilizce) (%75 Burslu)	4	MF-4	10			3, 15, 16, 17, 28, 32, 76	95300	---	313,84557	-	-	-													
204910218	Gemi İnşaatı ve Gemi Makineleri Mühendisliği (İngilizce) (%50 Burslu)	4	MF-4	40			3, 15, 16, 17, 28, 32, 76	213000	---	236,69211	-	-	-													
204910281	Makine Mühendisliği (İngilizce) (Tam Burslu)	4	MF-4	10			3, 15, 16, 17, 28, 76	77500	---	332,62077	2	-	4													
204910412	Makine Mühendisliği (İngilizce) (%75 Burslu)	4	MF-4	16			3, 15, 16, 17, 28, 76	175000	---	255,18914	-	-	-													
204910272	Makine Mühendisliği (İngilizce) (%50 Burslu)	4	MF-4	16			3, 15, 16, 17, 28, 76		---		-	-	-													
	RECEP TAYYIP ERDOĞAN ÜNİVERSİTESİ (RİZE)																									
	Denizcilik Fakültesi																									
108710421	Deniz Ulaştırma İşletme Mühendisliği	4	MF-4	75	2		16, 17, 21, 32, 86, 294	...	---	----	1	-	2													
108710254	Diş Hekimliği Fakültesi	5	MF-3	50	2		841	19500	---	431,47412	-	1	14													
	Eğitim Fakültesi																									
108710387	Bilgisayar ve Öğretim Teknolojileri Öğretmenliği	4	YGS-1	35	1		1, 197, 841	323000	16600	266,50300	-	-	3													
108710148	Fen Bilgisi Öğretmenliği	4	MF-2	70	2		1, 197, 841	225000	21600	233,65649	1	1	6								64,61360	60,22228	60,57068			
108710103	İlköğretim Matematik Öğretmenliği	4	MF-1	90	3	7	1, 75, 197, 841	99700	16800	311,45449	-	1	5								75,02254	69,47591	67,85540			
108710333	Rehberlik ve Psikolojik Danışmanlık	4	TM-3	80	2	7	75, 197, 841	42400	---	378,54876	-	-	5													
108710015	Sınıf Öğretmenliği	4	TM-2	90	3		1, 197, 841	111000	19900	324,56600	-	2	2								74,32324	70,78362	69,41765			
108710139	Sosyal Bilgiler Öğretmenliği	4	TS-1	65	2		1, 197, 841	67200	6730	337,35433	-	2	2								67,54270	63,64838	64,38828			
108710227	Türkçe Öğretmenliği	4	TS-2	70	2		1, 197, 841	31600	4770	375,78739	-	-	5													
	Fen-Edebiyat Fakültesi																									
108710024	Biyoloji	4	MF-2	15	1			...	---	----	3	5	5													
108710403	Gürcü Dili ve Edebiyatı	4	DİL-3	20	1			...	---	----	-	-	3	*												
108710396	İngiliz Dili ve Edebiyatı (İngilizce)	4	DİL-1	40	1		17, 21, 28, 77	...	---	----	1	-	2													
108710042	Kimya	4	MF-2	15	1			...	---	----	4	6	10													
108710051	Matematik	4	MF-1	30	1		841	247000	---	224,76681	-	2	8								67,43334	68,56712	59,64274			
108710121	Tarih	4	TS-2	70	2		841	138000	---	308,89529	-	1	5								62,01298	62,70609	56,93651			
108710069	Türk Dili ve Edebiyatı	4	TS-2	70	2		841	84600	---	334,15866	3	1	5								66,13436	65,15331	63,48833			
	Güzel Sanatlar Tasarım ve Mimarlık Fakültesi																									
108710324	Peyzaj Mimarlığı	4	MF-4	25	1		841	248000	---	217,97248	2	1	1													
	İktisadi ve İdari Bilimler Fakültesi																									

TABLO-4. Merkezi Yerleştirme İle Öğrenci Alan Yükseköğretim Lisans Programları

PROGRAM KODU (1)	PROGRAM ADI (2)	ÖGR. SÜRE (3)	PUAN TÜRÜ (4)	GENEL KONT. (5)	OK.BİR KONT. (6)	MEB (7)	ÖZEL KOŞUL VE AÇIKLAMALAR (8)	2015-ÖSYS 0,12BAŞARI SIRASI (9)	2015-ÖSYS EK PUANLI B.SIRA (10)	2015-ÖSYS EN KÜÇÜK PUAN (11)	P.DR. SAYI (12)	D..DR. SAYI (13)	Y.D.DR. SAYISI (14)	GRV (15)	AKREDİTE (16)	TUS TT1 (17)	TUS TT2 (18)	TUS KTP (19)	DUS (20)	AB AYP (21)	KPSS-1 (22)	KPSS-2 (23)	KPSS-3 (24)	
108710193	İktisat	4	TM-1	80	2		841	367000	---	238,40147	1	3	4									57,68246	56,29026	
108730125	İktisat (İÖ)	4	TM-1	80	2		2, 841	436000	---	224,43492	-	-	-									57,68246	56,29026	
108710175	İşletme	4	TM-1	90	3		841	408000	---	230,43070	2	2	7									59,91109	60,15469	
108730073	İşletme (İÖ)	4	TM-1	90	3		2, 841	451000	---	220,42219	-	-	-									59,91109	60,15469	
108710315	Siyaset Bilimi ve Kamu Yönetimi	4	TM-3	60	2		841	---	---	****	1	1	2											
108710351	Sosyal Hizmet	4	TM-3	50	2		841	54300	---	368,18783	-	1	2											
	İlahiyat Fakültesi																							
108710209	İlahiyat	4	YGS-4	200	5		1, 17, 121, 708, 841	158000	43800	339,12607	8	4	18									61,79583	61,15326	60,82174
108730134	İlahiyat (İÖ)	4	YGS-4	160	4		1, 2, 17, 121, 708, 841	211000	56000	326,11027	-	-	-									61,79583	61,15326	60,82174
	Mühendislik Fakültesi																							
108710369	Elektrik-Elektronik Mühendisliği	4	MF-4	35	1		16, 841	147000	---	271,74662	-	-	3											
108710236	Enerji Sistemleri Mühendisliği	4	MF-4	40	1		16, 841	193000	---	245,83033	1	2	2											
108710245	İnşaat Mühendisliği	4	MF-4	40	1		16, 841	108000	---	301,44247	-	1	5											
108710272	Makine Mühendisliği	4	MF-4	40	1		16, 841	162000	---	262,62811	1	1	4											
	Su Ürünleri Fakültesi																							
108710096	Su Ürünleri Mühendisliği	4	MF-2	10	1		32	---	---	----	3	7	10											
108710112	Tıp Fakültesi	6	MF-3	85	3		5, 841	13500	---	446,48224	17	32	82			48,45985		48,62390						
	Ziraat ve Doğa Bilimleri Fakültesi																							
108710299	Bahçe Bitkileri	4	MF-2	15	1		841, 854	---	---	----	-	1	2											
108710306	Tarla Bitkileri	4	MF-3	20	1		841, 854	---	---	----	1	-	2											
	Sağlık Yüksekokulu																							
108710184	Hemşirelik	4	YGS-2	80	2		1, 38	153000	26800	318,20659	-	-	5									63,15356		
	Ardeşen Turizm Fakültesi																							
108710412	Turizm İşletmeciliği	4	TM-1	30	1			---	---	----	-	-	3											
	Fındıklı Uygulamalı Bilimler Yüksekokulu																							
108710281	Bankacılık ve Finans	4	YGS-6	80	2		1	588000	131000	251,33563	-	-	3											
108710342	Uluslararası Ticaret ve Lojistik	4	YGS-6	80	2		1	657000	143000	244,81378	-	-	3											
	Güneysu Fizik Tedavi ve Rehabilitasyon Yüksekokulu																							
108710378	Fizyoterapi ve Rehabilitasyon	4	YGS-2	60	2		1	38300	7950	421,38507	-	1	2											
	SABANCI ÜNİVERSİTESİ (İSTANBUL)																							
	Mühendislik ve Doğa Bilimleri Fakültesi																							
205110232	Endüstri Mühendisliği Programları (İngilizce) (Ücretli)	4	MF-4	62			16, 17, 21, 28, 148	98100	---	311,02830	-	-	-											
205110241	Endüstri Mühendisliği Programları (İngilizce) (Tam Burslu)	4	MF-4	18			3, 16, 17, 21, 28, 148	3860	---	479,76004	4	6	1											
205110259	Endüstri Mühendisliği Programları (İngilizce) (%50 Burslu)	4	MF-4	24			3, 16, 17, 21, 28, 148	23900	---	415,83565	-	-	-									94,08471	95,15751	
205110268	Endüstri Mühendisliği Programları (İngilizce) (%25 Burslu)	4	MF-4	76			3, 16, 17, 21, 28, 148	49000	---	370,42653	-	-	-									94,08471	95,15751	
205110092	Mühendislik ve Doğa Bilimleri Programları (İngilizce) (Ücretli)	4	MF-4	65			16, 17, 21, 28, 148	85700	---	323,50738	-	-	-											
205110117	Mühendislik ve Doğa Bilimleri Programları (İngilizce) (Tam Burslu)	4	MF-4	32			3, 16, 17, 21, 28, 148	1970	---	495,13623	30	31	13											

TABLO-4. Merkezi Yerleştirme İle Öğrenci Alan Yükseköğretim Lisans Programları

PROGRAM KODU (1)	PROGRAM ADI (2)	ÖGR. SÜRE (3)	PUAN TÜRÜ (4)	GENEL KONT. (5)	OK.BİR KONT. (6)	MEB (7)	ÖZEL KOŞUL VE AÇIKLAMALAR (8)	2015-ÖSYS 0,12BAŞARI SIRASI (9)	2015-ÖSYS EK PUANLI B.SIRA (10)	2015-ÖSYS EN KÜÇÜK PUAN (11)	P.DR. SAYI (12)	D..DR. SAYI (13)	Y.D.DR. SAYISI (14)	GRV (15)	AKREDİTE (16)	TUS TT1 (17)	TUS TT2 (18)	TUS KTP (19)	DUS (20)	AB AYP (21)	KPSS-1 (22)	KPSS-2 (23)	KPSS-3 (24)	
205110126	Mühendislik ve Doğa Bilimleri Programları (İngilizce) (%50 Burslu)	4	MF-4	50			3, 16, 17, 21, 28, 148	23500	---	416,53730	-	-	-											
205110162	Mühendislik ve Doğa Bilimleri Programları (İngilizce) (%25 Burslu)	4	MF-4	127			3, 16, 17, 21, 28, 148	51000	---	367,29598	-	-	-											
	Sanat ve Sosyal Bilimler Fakültesi																							
205110056	Sanat ve Sosyal Bilimler Programları (İngilizce) (Ücretli)	4	TM-3	17			17, 21, 28, 148	148000	---	315,68923	-	-	-											
205110074	Sanat ve Sosyal Bilimler Programları (İngilizce) (Tam Burslu)	4	TM-3	17			3, 17, 21, 28, 148	2050	---	461,56509	14	10	16											
205110083	Sanat ve Sosyal Bilimler Programları (İngilizce) (%50 Burslu)	4	TM-3	23			3, 17, 21, 28, 148	15500	---	412,17331	-	-	-											
205110171	Sanat ve Sosyal Bilimler Programları (İngilizce) (%25 Burslu)	4	TM-3	109			3, 17, 21, 28, 148	105000	---	335,69915	-	-	-											
	Yönetim Bilimleri Fakültesi																							
205110135	Yönetim Bilimleri Programları (İngilizce) (Ücretli)	4	TM-1	15			17, 21, 28, 148	153000	---	297,99618	-	-	-		AACSB						51,46704			
205110144	Yönetim Bilimleri Programları (İngilizce) (Tam Burslu)	4	TM-1	14			3, 17, 21, 28, 148	3000	---	459,04791	7	11	9		AACSB						51,46704			
205110153	Yönetim Bilimleri Programları (İngilizce) (%50 Burslu)	4	TM-1	10			3, 17, 21, 28, 148	16300	---	411,57651	-	-	-		AACSB						51,46704			
205110189	Yönetim Bilimleri Programları (İngilizce) (%25 Burslu)	4	TM-1	101			3, 17, 21, 28, 148	71700	---	345,63885	-	-	-		AACSB						51,46704			
	SAGLIK BİLİMLERİ ÜNİVERSİTESİ (İSTANBUL)																							
	Hemşirelik Fakültesi																							
111010011	Hemşirelik	4	MF-3	60	2		38	...	---	----	1	1	1											
	Sağlık Bilimleri Fakültesi																							
111010038	Beslenme ve Diyetetik	4	MF-3	60	2			...	---	----	2	-	2											
111010047	Çocuk Gelişimi	4	TM-3	60	2			...	---	----	1	-	1											
111010029	Ebelik	4	MF-3	60	2		38, 78	...	---	----	-	1	2											
111010056	Fizyoterapi ve Rehabilitasyon	4	MF-3	60	2			...	---	----	2	1	2											
111010065	Sağlık Yönetimi	4	TM-1	60	2			...	---	----	1	-	4											
111010074	Sosyal Hizmet	4	TM-3	60	2			...	---	----	1	-	2											
111010083	Tıp Fakültesi	6	MF-3	60	2		5	...	---	----	17	16	15											
	SAKARYA ÜNİVERSİTESİ																							
	Bilgisayar ve Bilişim Bilimleri Fakültesi																							
108810305	Bilgisayar Mühendisliği	4	MF-4	110	3		4, 16	72700	---	338,39817	4	6	9		MÜDEK						74,03541	74,83025		
108830239	Bilgisayar Mühendisliği (İÖ)	4	MF-4	110	3		2, 4, 16	97200	---	311,91989	-	-	-		MÜDEK						74,03541	74,83025		
108810729	Bilişim Sistemleri Mühendisliği	4	MF-4	50	2		4, 16	109000	---	300,81260	1	1	3											
108810898	Bilişim Sistemleri Mühendisliği (KKTC Uruklu)	4	MF-4	1			4, 16, 90		---		-	-	-											
	Eğitim Fakültesi																							
108810014	Bilgisayar ve Öğretim Teknolojileri Öğretmenliği	4	YGS-1	80	2		1, 46, 149	283000	11800	275,85656	-	2	2								70,94743	68,69943		
108810023	Fen Bilgisi Öğretmenliği	4	MF-2	60	2		1, 46, 149	174000	21100	259,03175	1	6	3								68,99231	67,80534	66,98935	
108810032	İlköğretim Matematik Öğretmenliği	4	MF-1	60	2	3	1, 46, 75, 149	69900	12800	343,11159	-	1	2								76,32259	72,48034	67,91844	

TABLE-4. Merkezi Yerleştirme İle Öğrenci Alan Yükseköğretim Lisans Programları

PROGRAM KODU (1)	PROGRAM ADI (2)	ÖGR. SÜRE (3)	PUAN TÜRÜ (4)	GENEL KONT. (5)	OK.BİR KONT. (6)	MEB (7)	ÖZEL KOŞUL VE AÇIKLAMALAR (8)	2015-ÖSYS 0,12BAŞARI SIRASI (9)	2015-ÖSYS EK PUANLI B.SIRA (10)	2015-ÖSYS EN KÜÇÜK PUAN (11)	P.DR. SAYI (12)	D..DR. SAYI (13)	Y.D.DR. SAYISI (14)	GRV (15)	AKREDİTE (16)	TUS TT1 (17)	TUS TT2 (18)	TUS KTP (19)	DUS (20)	AB AYP (21)	KPSS-1 (22)	KPSS-2 (23)	KPSS-3 (24)	
108810562	İngilizce Öğretmenliği	4	DİL-1	60	2	11	1, 15, 17, 75, 149	10500	1100	382,93660	1	-	2									66,31548	73,56533	68,56725
108810041	Okul Öncesi Öğretmenliği	4	YGS-5	60	2		1, 46, 149	119000	26300	355,38465	1	-	3									71,01376	67,91396	72,91938
108830036	Okul Öncesi Öğretmenliği (İÖ)	4	YGS-5	60	2		1, 2, 46, 149	151000	31000	342,84685	-	-	-									71,01376	67,91396	72,91938
108810977	Özel Eğitim Öğretmenliği	4	YGS-4	80	2	26	1, 46, 75, 149	----	-	-	3	*										
108810059	Rehberlik ve Psikolojik Danışmanlık	4	TM-3	70	2	6	46, 75, 149	34700	---	386,20142	-	4	7									75,99735	74,26063	72,97625
108830045	Rehberlik ve Psikolojik Danışmanlık (İÖ)	4	TM-3	70	2		2, 46, 149	39800	---	380,96025	-	-	-									75,99735	74,26063	72,97625
108810068	Sınıf Öğretmenliği	4	TM-2	60	2		1, 46, 149	80000	16800	343,88920	-	2	1									73,46249	69,82649	69,20215
108810077	Sosyal Bilgiler Öğretmenliği	4	TS-1	60	2		1, 46, 149	48800	6010	350,94359	-	2	4									69,09642	66,02338	67,27030
108810086	Türkçe Öğretmenliği	4	TS-2	60	2		1, 46, 149	20300	3730	391,45068	1	3	3									71,04369	67,99735	68,29809
	Fen-Edebiyat Fakültesi																							
108810102	Alman Dili ve Edebiyatı	4	DİL-1	50	2		17, 83, 127	32500	---	272,66319	3	-	2		FEDEK							59,28165	61,33953	57,58504
108830406	Alman Dili ve Edebiyatı (İÖ)	4	DİL-1	50	2		2, 17, 83, 127	38900	---	251,85778	-	-	-		FEDEK							59,28165	61,33953	57,58504
108810111	Biyoloji	4	MF-2	25	1		46	234000	---	229,93343	-	4	5		FEDEK							61,74963	61,75276	57,80924
108810129	Coğrafya	4	TS-1	60	2		46	43400	---	355,65467	1	1	6		FEDEK							66,30430	64,90738	62,17715
108830415	Coğrafya (İÖ)	4	TS-1	60	2		2	72700	---	333,87968	-	-	-		FEDEK							66,30430	64,90738	62,17715
108810702	Çeviribilim (Almanca)	4	DİL-1	50	2		17, 125	28100	---	289,17790	1	1	4											
108830433	Çeviribilim (Almanca) (İÖ)	4	DİL-1	50	2		2, 17, 125	35800	---	261,43789	-	-	-											
108810138	Felsefe	4	TM-3	60	2		46	282000	---	273,06780	2	2	5		FEDEK							65,61831	64,27703	64,10470
108830081	Felsefe (İÖ)	4	TM-3	60	2		2, 46	333000	---	260,72298	-	-	-		FEDEK							65,61831	64,27703	64,10470
108810156	Kimya	4	MF-2	35	1		46	241000	---	226,55473	12	9	7		FEDEK							65,59292	65,84067	61,64587
108810165	Matematik	4	MF-1	60	2		46	186000	---	252,26312	6	8	12		FEDEK							72,72738	71,07166	65,69990
108810711	Sanat Tarihi	4	TS-2	50	2		46	167000	---	298,24136	1	-	3									57,81713	56,68059	
108810183	Sosyal Hizmet	4	TM-3	60	2		46	47400	---	373,96922	1	2	3									72,78310	69,43874	
108830575	Sosyal Hizmet (İÖ)	4	TM-3	60	2		2, 46	52400	---	369,78366	-	-	-									72,78310	69,43874	
108810192	Sosyoloji	4	TM-3	80	2		46	135000	---	321,08474	4	5	5		FEDEK							66,13214	63,25215	56,43861
108830133	Sosyoloji (İÖ)	4	TM-3	80	2		2, 46	193000	---	298,92346	-	-	-		FEDEK							66,13214	63,25215	56,43861
108810208	Tarih	4	TS-2	100	3		46	98900	---	326,55755	11	4	13		FEDEK							66,16098	64,69679	64,18882
108830142	Tarih (İÖ)	4	TS-2	100	3		2, 46	133000	---	311,33148	-	-	-		FEDEK							66,16098	64,69679	64,18882
108810217	Türk Dili ve Edebiyatı	4	TS-2	100	3		46	53800	---	354,50876	4	3	10		FEDEK							67,80521	66,15551	66,92507
108830151	Türk Dili ve Edebiyatı (İÖ)	4	TS-2	100	3		2, 46	84900	---	334,01398	-	-	-		FEDEK							67,80521	66,15551	66,92507
	Güzel Sanatlar Fakültesi																							
108810889	Görsel İletişim Tasarımı	4	TS-2	40	1			...	---	****	2	-	5									53,54634		
108810871	Mimarlık	4	MF-4	60	2		13	39900	---	385,20169	-	1	2											
108810774	Hukuk Fakültesi	4	TM-3	250	7		10	21100	---	402,94327	1	-	11											
	İlahiyat Fakültesi																							
108810783	İlahiyat	4	YGS-4	200	5		1, 17, 121, 708	89400	26700	363,22836	13	11	23									61,98006	61,95707	61,39824
108830566	İlahiyat (İÖ)	4	YGS-4	160	4		1, 2, 17, 121, 708	133000	37800	346,68869	-	-	-									61,98006	61,95707	61,39824
	İletişim Fakültesi																							
108810905	Gazetecilik	4	TS-2	60	2			...	---	****	1	-	3											
108810792	Halkla İlişkiler ve Reklamcılık	4	TS-2	60	2			...	---	****	1	-	3									61,09631		
108830584	Halkla İlişkiler ve Reklamcılık (İÖ)	4	TS-2	60	2		2	...	---	****	-	-	-									61,09631		
108810914	İletişim Tasarımı ve Medya	4	TS-1	60	2			120000	---	309,82585	1	1	2											
	İşletme Fakültesi																							
108810544	İnsan Kaynakları Yönetimi	4	TM-1	80	2		46	215000	---	275,32379	-	5	3									61,05333	59,80749	
108830399	İnsan Kaynakları Yönetimi (İÖ)	4	TM-1	80	2		2, 46	280000	---	257,46261	-	-	-									61,05333	59,80749	
108810244	İşletme	4	TM-1	120	3		46	270000	---	259,74831	10	8	13									66,77560	65,21515	
108830187	İşletme (İÖ)	4	TM-1	120	3		2, 46	320000	---	248,06604	-	-	-									66,77560	65,21515	
108810808	Sağlık Yönetimi	4	TM-1	60	2		46	137000	---	305,05098	1	3	3											

TABLO-4. Merkezi Yerleştirme İle Öğrenci Alan Yükseköğretim Lisans Programları

PROGRAM KODU (1)	PROGRAM ADI (2)	ÖGR. SÜRE (3)	PUAN TÜRÜ (4)	GENEL KONT. (5)	OK.BİR KONT. (6)	MEB (7)	ÖZEL KOŞUL VE AÇIKLAMALAR (8)	2015-ÖSYS 0,12BAŞARI SIRASI (9)	2015-ÖSYS EK PUANLI B.SIRA (10)	2015-ÖSYS EN KÜÇÜK PUAN (11)	P.DR. SAYI (12)	D..DR. SAYI (13)	Y.D.DR. SAYISI (14)	GRV (15)	AKREDİTE (16)	TUS TT1 (17)	TUS TT2 (18)	TUS KTP (19)	DUS (20)	AB AYP (21)	KPSS-1 (22)	KPSS-2 (23)	KPSS-3 (24)	
108810271	Turizm İşletmeciliği	4	TM-1	80	2		46, 882	351000	---	241,58239	4	2	3									64,07159	66,69394	
108830212	Turizm İşletmeciliği (İÖ)	4	TM-1	80	2		2, 46, 882	398000	---	232,49462	-	-	-									64,07159	66,69394	
108810826	Uluslararası Ticaret	4	TM-1	60	2		46	182000	---	286,48924	-	1	6											
108810835	Yönetim Bilişim Sistemleri	4	TM-1	50	2		46	151000	---	298,81064	2	1	4											
	Mühendislik Fakültesi																							
108810314	Çevre Mühendisliği	4	MF-4	80	2		4, 16	191000	---	246,78302	3	2	10		MÜDEK							67,37043	68,51639	
108830248	Çevre Mühendisliği (İÖ)	4	MF-4	80	2		2, 4, 16	220000	---	233,76584	-	-	-		MÜDEK							67,37043	68,51639	
108810323	Elektrik-Elektronik Mühendisliği	4	MF-4	80	2		4, 16	62700	---	350,99082	6	2	17		MÜDEK							72,79838	72,80427	
108830257	Elektrik-Elektronik Mühendisliği (İÖ)	4	MF-4	80	2		2, 4, 16	81400	---	328,19969	-	-	-		MÜDEK							72,79838	72,80427	
108810332	Endüstri Mühendisliği	4	MF-4	100	3		4, 16	65300	---	347,49039	5	5	16		MÜDEK							72,72635	73,11121	72,47458
108830266	Endüstri Mühendisliği (İÖ)	4	MF-4	100	3		2, 4, 16	84700	---	324,62846	-	-	-		MÜDEK							72,72635	73,11121	72,47458
108810341	Gıda Mühendisliği	4	MF-4	60	2		4, 16	133000	---	281,77590	2	4	6		MÜDEK							72,15830	70,31538	
108810359	İnşaat Mühendisliği	4	MF-4	100	3		4, 16	62700	---	350,89434	4	4	18		MÜDEK							68,84899	70,13740	
108830275	İnşaat Mühendisliği (İÖ)	4	MF-4	100	3		2, 4, 16	74800	---	335,83964	-	-	-		MÜDEK							68,84899	70,13740	
108810368	Jeofizik Mühendisliği	4	MF-4	10	1		16	---	---	---	3	-	7		MÜDEK									
108810377	Makine Mühendisliği	4	MF-4	120	3		4, 16	84000	---	325,36979	11	7	23		MÜDEK							70,94092	71,33194	
108830293	Makine Mühendisliği (İÖ)	4	MF-4	120	3		2, 4, 16	99500	---	309,68015	-	-	-		MÜDEK							70,94092	71,33194	
108810386	Metalurji ve Malzeme Mühendisliği	4	MF-4	90	3		4, 16	159000	---	264,37079	16	2	7		MÜDEK							64,77203	66,83527	
108830309	Metalurji ve Malzeme Mühendisliği (İÖ)	4	MF-4	90	3		2, 4, 16	181000	---	252,22778	-	-	-		MÜDEK							64,77203	66,83527	
	Sağlık Bilimleri Fakültesi																							
108810959	Ebelik	4	MF-3	65	2		38, 78, 87	---	---	---	-	-	3	*										
108810968	Hemşirelik	4	MF-3	160	4		38, 87	---	---	---	2	2	2											
	Siyasal Bilimler Fakültesi																							
108810226	Çalışma Ekonomisi ve Endüstri İlişkileri	4	TM-1	110	3		46	236000	---	268,81025	3	5	4									65,35104	64,07399	
108830169	Çalışma Ekonomisi ve Endüstri İlişkileri (İÖ)	4	TM-1	110	3		2, 46	296000	---	253,51759	-	-	-									65,35104	64,07399	
108810817	Finansal Ekonometri	4	TM-1	50	2		46	290000	---	255,05136	-	1	4											
108810235	İktisat	4	TM-1	90	3		46	226000	---	271,75665	8	6	6									65,70671	63,74384	
108830178	İktisat (İÖ)	4	TM-1	90	3		2, 46	298000	---	253,18143	-	-	-									65,70671	63,74384	
108810262	Maliye	4	TM-1	80	2		46	165000	---	293,00512	3	2	4									65,14078	62,64160	
108830203	Maliye (İÖ)	4	TM-1	80	2		2, 46	223000	---	272,64243	-	-	-									65,14078	62,64160	
108810253	Siyaset Bilimi ve Kamu Yönetimi	4	TM-3	70	2		46	---	---	****	4	7	9									66,30445	64,03168	80,75045
108830196	Siyaset Bilimi ve Kamu Yönetimi (İÖ)	4	TM-3	70	2		2, 46	---	---	****	-	-	-									66,30445	64,03168	80,75045
108810289	Uluslararası İlişkiler	4	TM-3	90	3		46	---	---	****	3	4	8									68,82416	68,56011	
108830221	Uluslararası İlişkiler (İÖ)	4	TM-3	90	3		2, 46	---	---	****	-	-	-									68,82416	68,56011	
	Spor Bilimleri Fakültesi																							
108810923	Rekreasyon	4	TM-3	60	2		876	350000	---	256,96640	1	1	3									56,20437	59,15479	
108810932	Spor Yöneticiliği	4	TM-3	60	2		876	270000	---	276,09806	-	1	4									59,44498	58,56001	
	Teknoloji Fakültesi																							
108810598	Elektrik-Elektronik Mühendisliği	4	MF-4	48	2		16, 46	86200	---	323,01202	2	3	8									72,79838	72,80427	
108830469	Elektrik-Elektronik Mühendisliği (İÖ)	4	MF-4	48	2		2, 16, 46	108000	---	301,40342	-	-	-									72,79838	72,80427	
108810605	Elektrik-Elektronik Mühendisliği (M.T.O.K.)	4	MF-4	12	1		16, 40, 46, 53	123000	---	289,61079	-	-	-									72,79838	72,80427	
108830478	Elektrik-Elektronik Mühendisliği (M.T.O.K.) (İÖ)	4	MF-4	12	1		2, 16, 40, 46, 53	143000	---	274,67791	-	-	-									72,79838	72,80427	
108810614	İnşaat Mühendisliği	4	MF-4	48	2		16, 46	80600	---	329,03666	2	1	8									68,84899	70,13740	
108830487	İnşaat Mühendisliği (İÖ)	4	MF-4	48	2		2, 16, 46	92900	---	316,25260	-	-	-									68,84899	70,13740	

TABLO-4. Merkezi Yerleştirme İle Öğrenci Alan Yükseköğretim Lisans Programları

PROGRAM KODU (1)	PROGRAM ADI (2)	ÖGR. SÜRE (3)	PUAN TÜRÜ (4)	GENEL KONT. (5)	OK.BİR KONT. (6)	MEB (7)	ÖZEL KOŞUL VE AÇIKLAMALAR (8)	2015-ÖSYS 0,12BAŞARI SIRASI (9)	2015-ÖSYS EK PUANLI B.SIRA (10)	2015-ÖSYS EN KÜÇÜK PUAN (11)	P.DR. SAYI (12)	D..DR. SAYI (13)	Y.D.DR. SAYISI (14)	GRV (15)	AKREDİTE (16)	TUS TT1 (17)	TUS TT2 (18)	TUS KTP (19)	DUS (20)	AB AYP (21)	KPSS-1 (22)	KPSS-2 (23)	KPSS-3 (24)	
108810623	İnşaat Mühendisliği (M.T.O.K.)	4	MF-4	12	1		16, 40, 46, 53	191000	---	246,91324	-	-	-								68,84899	70,13740		
108830496	İnşaat Mühendisliği (M.T.O.K.) (İÖ)	4	MF-4	12	1		2, 16, 40, 46, 53	230000	---	229,58578	-	-	-									68,84899	70,13740	
108810632	Makine Mühendisliği	4	MF-4	48	2		16, 46	101000	---	307,81728	3	7	4									70,94092	71,33194	
108830503	Makine Mühendisliği (İÖ)	4	MF-4	48	2		2, 16, 46	119000	---	292,32090	-	-	-									70,94092	71,33194	
108810641	Makine Mühendisliği (M.T.O.K.)	4	MF-4	12	1		16, 40, 46, 53	152000	---	268,82554	-	-	-									70,94092	71,33194	
108830512	Makine Mühendisliği (M.T.O.K.) (İÖ)	4	MF-4	12	1		2, 16, 40, 46, 53	177000	---	254,08444	-	-	-									70,94092	71,33194	
108810659	Mekatronik Mühendisliği	4	MF-4	48	2		16, 46	86900	---	322,36494	2	4	4									63,09710	60,55472	
108830521	Mekatronik Mühendisliği (İÖ)	4	MF-4	48	2		2, 16, 46	113000	---	297,14289	-	-	-									63,09710	60,55472	
108810668	Mekatronik Mühendisliği (M.T.O.K.)	4	MF-4	12	1		16, 40, 46, 53	139000	---	277,15399	-	-	-									63,09710	60,55472	
108830539	Mekatronik Mühendisliği (M.T.O.K.) (İÖ)	4	MF-4	12	1		2, 16, 40, 46, 53	166000	---	260,59092	-	-	-									63,09710	60,55472	
108810862	Mekatronik Mühendisliği (KKTC Uyrıklı)	4	MF-4	1			16, 46, 90		---		-	-	-									63,09710	60,55472	
108810677	Metalurji ve Malzeme Mühendisliği	4	MF-4	48	2		16, 46	176000	---	254,68896	6	6	4									64,77203	66,83527	
108830548	Metalurji ve Malzeme Mühendisliği (İÖ)	4	MF-4	42	2		2, 16, 46	198000	---	243,73459	-	-	-									64,77203	66,83527	
108810686	Metalurji ve Malzeme Mühendisliği (M.T.O.K.)	4	MF-4	12	1		16, 40, 46, 53	241000	---	224,13974	-	-	-									64,77203	66,83527	
108810474	Tıp Fakültesi	6	MF-3	110	3		5	9320	---	459,53686	53	22	50			52,79432		52,88088						
	Kaynarca Uygulamalı Bilimler Yüksekokulu																							
108810844	Uluslararası Ticaret ve Lojistik	4	YGS-6	60	2		1, 46	370000	75800	278,99401	-	-	3											
108810941	Uluslararası Ticaret ve Lojistik (KKTC Uyrıklı)	4	YGS-6	2			1, 46, 90	----	-	-	-											
	SANKO ÜNİVERSİTESİ (GAZİANTEP)																							
	Sağlık Bilimleri Fakültesi																							
207710017	Beslenme ve Diyetetik (Ücretli)	4	MF-3	54			829	129000	---	288,05042	-	-	-											
207710026	Beslenme ve Diyetetik (Tam Burslu)	4	MF-3	6			3, 829	34700	---	400,21511	1	-	2											
207710035	Fizyoterapi ve Rehabilitasyon (Ücretli)	4	MF-3	45			829	88100	---	325,24379	-	-	-											
207710044	Fizyoterapi ve Rehabilitasyon (Tam Burslu)	4	MF-3	5			3, 829	24300	---	420,71620	-	-	3											
207710053	Hemşirelik (Ücretli)	4	MF-3	63			829	241000	---	228,73266	-	-	-											
207710062	Hemşirelik (Tam Burslu)	4	MF-3	7			3, 829	103000	---	310,65569	2	1	2											
207710071	Tıp Fakültesi (Ücretli)	6	MF-3	54			5, 829	29400	---	410,34279	-	-	-											
207710089	Tıp Fakültesi (Tam Burslu)	6	MF-3	6			3, 5, 829	11400	---	452,88861	14	3	29											
	SELÇUK ÜNİVERSİTESİ (KONYA)																							
108910013	Dış Hekimliği Fakültesi	5	MF-3	100	3			16900	---	437,65774	24	6	11						48,60286					
	Edebiyat Fakültesi																							
108910216	Alman Dili ve Edebiyatı (Almanca)	4	DİL-1	60	2		17, 83, 124, 127	35400	---	262,63206	1	1	1									61,61781	62,98781	62,97703
108930098	Alman Dili ve Edebiyatı (Almanca) (İÖ)	4	DİL-1	60	2		2, 17, 83, 124, 127	42600	---	241,36424	-	-	-									61,61781	62,98781	62,97703
108910225	Arap Dili ve Edebiyatı	4	DİL-3	60	2		1	22800	3550	352,53678	3	-	2									58,39927	61,64234	57,68152
108930529	Arap Dili ve Edebiyatı (İÖ)	4	DİL-3	60	2		1, 2	29500	4460	335,20846	-	-	-									58,39927	61,64234	57,68152
108910234	Arkeoloji	4	TM-3	65	2			408000	---	244,76050	1	1	3									61,75429	61,57618	54,67623
108930105	Arkeoloji (İÖ)	4	TM-3	65	2		2	463000	---	233,45165	-	-	-									61,75429	61,57618	54,67623

TABLO-4. Merkezi Yerleştirme İle Öğrenci Alan Yükseköğretim Lisans Programları

PROGRAM KODU (1)	PROGRAM ADI (2)	ÖGR. SÜRE (3)	PUAN TÜRÜ (4)	GENEL KONT. (5)	OK.BİR KONT. (6)	MEB (7)	ÖZEL KOŞUL VE AÇIKLAMALAR (8)	2015-ÖSYS 0,12BAŞARI SIRASI (9)	2015-ÖSYS EK PUANLI B.SIRA (10)	2015-ÖSYS EN KÜÇÜK PUAN (11)	P.DR. SAYI (12)	D.DR. SAYI (13)	Y.D.DR. SAYISI (14)	GRV (15)	AKREDİTE (16)	TUS TT1 (17)	TUS TT2 (18)	TUS KTP (19)	DUS (20)	AB AYP (21)	KPSS-1 (22)	KPSS-2 (23)	KPSS-3 (24)
108910252	Fars Dili ve Edebiyatı	4	DİL-3	50	2			59200	---	270,19939	-	2	2								57,51576	58,41643	45,25325
108910279	Fransız Dili ve Edebiyatı	4	DİL-1	50	2		17, 85, 127, 128	41100	---	245,50005	2	1	1								59,98729	65,65426	44,42642
108910288	İngiliz Dili ve Edebiyatı	4	DİL-1	70	2		77	14200	---	358,65136	-	-	5								62,85135	69,00328	59,92752
108930141	İngiliz Dili ve Edebiyatı (İÖ)	4	DİL-1	70	2		2, 77	19200	---	329,63148	-	-	-								62,85135	69,00328	59,92752
108911268	Karşılaştırmalı Edebiyat	4	DİL-1	40	1			31000	---	278,05997	-	-	3										
108910349	Rus Dili ve Edebiyatı (Rusça)	4	DİL-3	40	1		17, 115, 272	31800	---	329,71025	-	1	3								65,44388	72,71532	52,47651
108910358	Sanat Tarihi	4	TS-2	70	2			181000	---	293,38013	4	1	2								62,01368	59,70514	59,97828
108930177	Sanat Tarihi (İÖ)	4	TS-2	70	2		2	221000	---	280,72199	-	-	-								62,01368	59,70514	59,97828
108910367	Sosyoloji	4	TM-3	80	2			129000	---	324,04206	4	1	4								66,78570	64,57165	56,72902
108930186	Sosyoloji (İÖ)	4	TM-3	80	2		2	187000	---	300,79009	-	-	-								66,78570	64,57165	56,72902
108910376	Tarih	4	TS-2	90	3			99600	---	326,18287	7	4	7								67,31616	64,70601	65,81952
108930195	Tarih (İÖ)	4	TS-2	90	3		2	142000	---	307,58811	-	-	-								67,31616	64,70601	65,81952
108910385	Türk Dili ve Edebiyatı	4	TS-2	90	3			48800	---	358,53642	3	5	3								68,67559	66,16732	68,07508
108930202	Türk Dili ve Edebiyatı (İÖ)	4	TS-2	90	3		2	79200	---	337,32760	-	-	-								68,67559	66,16732	68,07508
	Fen Fakültesi																						
108910243	Biyoloji	4	MF-2	35	1			221000	---	235,64641	11	7	7								65,05408	65,03559	62,65685
108911559	Biyoteknoloji	4	MF-3	30	1			---	---	---	-	-	3	*									
108910261	Fizik	4	MF-2	15	1			---	---	---	10	3	9										
108910297	İstatistik	4	MF-1	35	1			---	---	---	2	3	2								63,35457	62,22057	
108910304	Kimya	4	MF-2	15	1			---	---	---	9	7	6										
108910331	Matematik	4	MF-1	65	2			193000	---	248,68626	6	6	8								73,24122	69,52108	65,96256
	Güzel Sanatlar Fakültesi																						
108911286	Endüstri Ürünleri Tasarımı	4	MF-4	20	1			102000	---	307,29890	-	2	1										
108910913	İç Mimarlık ve Çevre Tasarımı	4	TM-1	40	1			64000	---	352,16413	-	-	3								59,50215	66,06503	
108930714	İç Mimarlık ve Çevre Tasarımı (İÖ)	4	TM-1	40	1		2	79600	---	339,50488	-	-	-								59,50215	66,06503	
108910401	Hukuk Fakültesi	4	TM-3	300	8		10	16400	---	410,49988	10	2	18							55,01777	73,54707	70,49485	64,52022
108930211	Hukuk Fakültesi (İÖ)	4	TM-3	300	8		2, 10	22800	---	400,54520	-	-	-							55,01777	73,54707	70,49485	64,52022
	İktisadi ve İdari Bilimler Fakültesi																						
108910419	İktisat	4	TM-1	120	3			233000	---	269,91640	3	3	6								68,06107	65,94085	
108930229	İktisat (İÖ)	4	TM-1	120	3		2	331000	---	245,91646	-	-	-								68,06107	65,94085	
108910428	İşletme	4	TM-1	130	4			282000	---	256,95120	11	5	4								66,73786	65,37752	
108930238	İşletme (İÖ)	4	TM-1	130	4		2	350000	---	241,81648	-	-	-								66,73786	65,37752	
108911295	İşletme (İngilizce)	4	TM-1	50	2		17, 21, 28	166000	---	292,51434	-	-	-								66,73786	65,37752	
108910437	Kamu Yönetimi	4	TM-3	130	4			---	---	---	5	2	3								69,25654	66,39549	67,62531
108930247	Kamu Yönetimi (İÖ)	4	TM-3	130	4		2	---	---	---	-	-	-								69,25654	66,39549	67,62531
108910446	Uluslararası İlişkiler	4	TM-3	120	3			---	---	---	1	2	6								70,13602	67,88311	74,97391
108930256	Uluslararası İlişkiler (İÖ)	4	TM-3	120	3		2	---	---	---	-	-	-								70,13602	67,88311	74,97391
108911417	Uluslararası İlişkiler (İngilizce)	4	TM-3	40	1		15, 17, 28	---	---	---	-	-	-								70,13602	67,88311	74,97391
108911541	Uluslararası Ticaret	4	TM-1	60	2			---	---	---	-	-	3										
	İletişim Fakültesi																						
108910464	Gazetecilik	4	TS-2	75	2		46	---	---	---	3	3	1								63,75309	63,67981	60,15146
108930265	Gazetecilik (İÖ)	4	TS-2	75	2		2, 46	---	---	---	-	-	-								63,75309	63,67981	60,15146
108910473	Halkla İlişkiler ve Tanıtım	4	TS-2	75	2		46	---	---	---	3	5	4								65,28678	63,49248	72,42444
108930274	Halkla İlişkiler ve Tanıtım (İÖ)	4	TS-2	75	2		2, 46	---	---	---	-	-	-								65,28678	63,49248	72,42444
108910482	Radyo, Televizyon ve Sinema	4	TS-2	75	2		46	---	---	---	1	6	3								63,62548	61,29272	56,79035
108930283	Radyo, Televizyon ve Sinema (İÖ)	4	TS-2	75	2		2	---	---	---	-	-	-								63,62548	61,29272	56,79035
108911171	Reklamcılık	4	TS-2	65	2		46	---	---	---	2	-	5								63,03334		
108930626	Reklamcılık (İÖ)	4	TS-2	65	2		2	---	---	---	-	-	-								63,03334		
	Mimarlık Fakültesi																						
108910694	Mimarlık	4	MF-4	100	3		13	33900	---	395,67020	1	3	10								73,87993	70,32362	76,07574
108910701	Şehir ve Bölge Planlama	4	MF-4	70	2			144000	---	274,09621	-	2	6								64,73164	62,47559	

TABLO-4. Merkezi Yerleştirme İle Öğrenci Alan Yükseköğretim Lisans Programları

PROGRAM KODU (1)	PROGRAM ADI (2)	ÖGR. SÜRE (3)	PUAN TÜRÜ (4)	GENEL KONT. (5)	OK.BİR KONT. (6)	MEB (7)	ÖZEL KOŞUL VE AÇIKLAMALAR (8)	2015-ÖSYS 0,12BAŞARI SIRASI (9)	2015-ÖSYS EK PUANLI B.SIRA (10)	2015-ÖSYS EN KÜÇÜK PUAN (11)	P.DR. SAYI (12)	D..DR. SAYI (13)	Y.D.DR. SAYISI (14)	GRV (15)	AKREDİTE (16)	TUS TT1 (17)	TUS TT2 (18)	TUS KTP (19)	DUS (20)	AB AYP (21)	KPSS-1 (22)	KPSS-2 (23)	KPSS-3 (24)	
	Mühendislik Fakültesi																							
108910579	Bilgisayar Mühendisliği	4	MF-4	70	2		16	80100	---	329,66584	-	2	9								74,49879	74,75534	66,65886	
108930565	Bilgisayar Mühendisliği (İÖ)	4	MF-4	70	2		2, 16	119000	---	292,69877	-	-	-								74,49879	74,75534	66,65886	
108910588	Çevre Mühendisliği	4	MF-4	70	2		16	205000	---	240,26103	-	4	6		MÜDEK						65,34801	65,35171		
108910597	Elektrik-Elektronik Mühendisliği	4	MF-4	75	2		16	61700	---	352,24936	3	8	7		MÜDEK						75,64746	75,78944	89,16731	
108930556	Elektrik-Elektronik Mühendisliği (İÖ)	4	MF-4	75	2		2, 16	93900	---	315,20438	-	-	-								75,64746	75,78944	89,16731	
108910604	Endüstri Mühendisliği	4	MF-4	70	2		16	85200	---	324,07691	3	2	5								75,01213	73,78582		
108911038	Harita Mühendisliği	4	MF-4	90	3		16	112000	---	297,97374	3	6	6		MÜDEK						71,00977	70,60620		
108930477	Harita Mühendisliği (İÖ)	4	MF-4	90	3		2, 16	141000	---	276,13708	-	-	-		MÜDEK						71,00977	70,60620		
108910613	İnşaat Mühendisliği	4	MF-4	90	3		16	60200	---	354,31036	3	8	12								73,47293	72,12360		
108930362	İnşaat Mühendisliği (İÖ)	4	MF-4	90	3		2, 16	78900	---	331,03237	-	-	-								73,47293	72,12360		
108910631	Jeoloji Mühendisliği	4	MF-4	30	1		16	250000	---	207,52537	6	3	12		MÜDEK						62,35619	65,92043	36,79021	
108910649	Kimya Mühendisliği	4	MF-4	50	2		16	177000	---	254,19639	3	3	6								68,14619	67,77805	61,12444	
108910658	Maden Mühendisliği	4	MF-4	30	1		16	250000	---	211,25371	4	3	6								63,23815	66,27480		
108910667	Makine Mühendisliği	4	MF-4	90	3		15, 16, 17, 86	97200	---	311,85457	9	5	9		MÜDEK						74,50771	74,86513		
108930405	Makine Mühendisliği (İÖ)	4	MF-4	90	3		2, 15, 16, 17, 86	128000	---	285,10597	-	-	-		MÜDEK						74,50771	74,86513		
108910949	Metalurji ve Malzeme Mühendisliği	4	MF-4	50	2		16	183000	---	250,98073	1	1	2								65,89008	64,99070		
	Sağlık Bilimleri Fakültesi																							
108911523	Beslenme ve Diyetetik	4	MF-3	80	2			37200	---	395,81564	-	2	2											
108911302	Çocuk Gelişimi	4	TM-3	60	2			56500	---	366,40089	1	-	3									52,83485		
108930777	Çocuk Gelişimi (İÖ)	4	TM-3	60	2		2	65000	---	360,11033	-	-	-									52,83485		
108911108	Ebelik	4	MF-3	90	3		38, 78	131000	---	286,74926	-	-	3	*							62,89530	65,44084	78,66816	
108911117	Hemşirelik	4	MF-3	160	4		38	89700	---	323,51018	-	2	3								65,23905	63,40225	81,03317	
108911126	Sağlık Yönetimi	4	TM-1	70	2			128000	---	309,65492	-	2	2								67,48128	63,98139		
108930583	Sağlık Yönetimi (İÖ)	4	TM-1	70	2		2	171000	---	290,73081	-	-	-								67,48128	63,98139		
108911135	Sosyal Hizmet	4	TM-3	80	2			46300	---	374,94303	1	-	2								68,86823	64,04313	65,16994	
108910719	Tıp Fakültesi	6	MF-3	160	4		5	8200	---	463,51431	51	27	68		TEPDAD	49,11541		49,18548						
	Teknoloji Fakültesi																							
108911205	Bilgisayar Mühendisliği	4	MF-4	48	2		16	115000	---	295,60348	-	3	2								74,49879	74,75534	66,65886	
108930635	Bilgisayar Mühendisliği (İÖ)	4	MF-4	48	2		2, 16	142000	---	275,55227	-	-	-								74,49879	74,75534	66,65886	
108911214	Bilgisayar Mühendisliği (M.T.O.K.)	4	MF-4	12	1		16, 40, 53	146000	---	272,79220	-	-	-								74,49879	74,75534	66,65886	
108930644	Bilgisayar Mühendisliği (M.T.O.K.) (İÖ)	4	MF-4	12	1		2, 16, 40, 53	172000	---	256,95297	-	-	-								74,49879	74,75534	66,65886	
108911223	Elektrik-Elektronik Mühendisliği	4	MF-4	48	2		16	96900	---	312,12786	1	2	3								75,64746	75,78944	89,16731	
108930653	Elektrik-Elektronik Mühendisliği (İÖ)	4	MF-4	48	2		2, 16	123000	---	289,67975	-	-	-								75,64746	75,78944	89,16731	
108911232	Elektrik-Elektronik Mühendisliği (M.T.O.K.)	4	MF-4	12	1		16, 40, 53	134000	---	281,09949	-	-	-								75,64746	75,78944	89,16731	
108930662	Elektrik-Elektronik Mühendisliği (M.T.O.K.) (İÖ)	4	MF-4	12	1		2, 16, 40, 53	153000	---	267,87991	-	-	-								75,64746	75,78944	89,16731	
108911241	Makine Mühendisliği	4	MF-4	48	2		16	128000	---	285,09379	2	3	2								74,50771	74,86513		
108930671	Makine Mühendisliği (İÖ)	4	MF-4	48	2		2, 16	148000	---	270,96663	-	-	-								74,50771	74,86513		
108911259	Makine Mühendisliği (M.T.O.K.)	4	MF-4	12	1		16, 40, 53	172000	---	256,86498	-	-	-								74,50771	74,86513		
108930689	Makine Mühendisliği (M.T.O.K.) (İÖ)	4	MF-4	12	1		2, 16, 40, 53	198000	---	243,41985	-	-	-								74,50771	74,86513		
	Turizm Fakültesi																							
108911392	Seyahat İşletmeciliği ve Turizm Rehberliği	4	TM-1	100	3			460000	---	216,35507	-	1	4											
108930768	Seyahat İşletmeciliği ve Turizm Rehberliği (İÖ)	4	TM-1	100	3		2		---		-	-	-											

TABLE-4. Merkezi Yerleştirme İle Öğrenci Alan Yükseköğretim Lisans Programları

PROGRAM KODU (1)	PROGRAM ADI (2)	ÖGR. SÜRE (3)	PUAN TÜRÜ (4)	GENEL KONT. (5)	OK.BİR KONT. (6)	MEB (7)	ÖZEL KOŞUL VE AÇIKLAMALAR (8)	2015-ÖSYS 0,12BAŞARI SIRASI (9)	2015-ÖSYS EK PUANLI B.SIRA (10)	2015-ÖSYS EN KÜÇÜK PUAN (11)	P.DR. SAYI (12)	D..DR. SAYI (13)	Y.D.DR. SAYISI (14)	GRV (15)	AKREDİTE (16)	TUS TT1 (17)	TUS TT2 (18)	TUS KTP (19)	DUS (20)	AB AYP (21)	KPSS-1 (22)	KPSS-2 (23)	KPSS-3 (24)	
108911383	Turizm İşletmeciliği	4	TM-1	105	3			430000	---	225,97120	-	1	5								56,28528	59,78125		
108930759	Turizm İşletmeciliği (İÖ)	4	TM-1	105	3		2		---		-	-	-									56,28528	59,78125	
108910755	Veteriner Fakültesi	5	MF-3	155	4			114000	---	300,04892	84	12	3		VEDEK		35,74021					60,93009	63,49136	
	Ziraat Fakültesi																							
108910958	Bahçe Bitkileri	4	MF-2	40	1			225000	---	233,68538	5	2	-									61,00192	60,06226	
108910967	Bitki Koruma	4	MF-2	40	1			179000	---	256,13024	4	-	2									65,34202	67,06346	69,59019
108910764	Gıda Mühendisliği	4	MF-4	75	2		16	170000	---	258,16920	3	2	1									71,83232	71,95854	57,49376
108911189	Peyzaj Mimarlığı	4	MF-4	40	1			216000	---	235,57872	1	1	4									64,13109		
108910976	Tarım Ekonomisi	4	TM-1	40	1			261000	---	262,14483	2	2	1									61,52932		
108911532	Tarım Makineleri ve Teknolojileri Mühendisliği	4	MF-4	15	1				---		7	1	-									56,85747		
108910994	Tarımsal Yapılar ve Sulama	4	MF-4	10	1				---		3	1	3									62,09512	59,03427	
108911471	Tarımsal Yapılar ve Sulama (KKTC Uyrukları)	4	MF-4	1			90		---		-	-	-									62,09512	59,03427	
108911002	Tarla Bitkileri	4	MF-3	40	1			222000	---	236,48917	8	2	1									60,15580		
108911011	Toprak Bilimi ve Bitki Besleme	4	MF-2	35	1			252000	---	218,97357	6	2	1									61,77679		50,80411
108911029	Zootekni	4	MF-2	40	1			249000	---	222,03337	8	3	1									58,80405	72,33020	
	Akşehir İktisadi ve İdari Bilimler Fakültesi																							
108911277	İşletme	4	TM-1	100	3			378000	---	236,29289	-	1	2									66,73786	65,37752	
108930705	İşletme (İÖ)	4	TM-1	100	3		2	432000	---	225,33515	-	-	-									66,73786	65,37752	
	Akşehir Kadir Yallagöz Sağlık Yüksekokulu																							
108911153	Beslenme ve Diyetetik	4	YGS-2	60	2		1	41400	8520	417,23715	-	-	3	*										
108910843	Hemşirelik	4	YGS-2	60	2		1, 38	128000	22900	333,56714	-	-	3	*								65,23905	63,40225	81,03317
	Beyşehir Ali Akkanat İşletme Fakültesi																							
108911162	İşletme	4	TM-1	85	3			389000	---	234,06182	-	-	3									66,73786	65,37752	
108930592	İşletme (İÖ)	4	TM-1	85	3		2	435000	---	224,65021	-	-	-									66,73786	65,37752	
	Beyşehir Ali Akkanat Turizm Fakültesi																							
108911408	Turizm İşletmeciliği	4	TM-1	80	2				---		-	-	3									56,28528	59,78125	
	Çumra Uygulamalı Bilimler Yüksekokulu																							
108911514	Organik Tarım İşletmeciliği	4	YGS-6	40	1		1	713000	149000	239,86949	1	1	1											
	SIIRT ÜNİVERSİTESİ																							
	Eğitim Fakültesi																							
109010064	Bilgisayar ve Öğretim Teknolojileri Öğretmenliği	4	YGS-1	60	2		1	353000	20900	260,04797	-	1	3									72,68192	67,45876	68,40349
109010019	Fen Bilgisi Öğretmenliği	4	MF-2	80	2		1	249000	21600	221,69017	-	-	5									67,16176	71,05793	62,68370
109010028	İlköğretim Matematik Öğretmenliği	4	MF-1	70	2	4	1, 75	121000	19000	293,35357	-	1	4									74,99325	72,41267	65,43414
109010037	Sınıf Öğretmenliği	4	TM-2	80	2		1	118000	20600	320,51941	-	-	4									74,02028	70,58858	67,66338
109010046	Sosyal Bilgiler Öğretmenliği	4	TS-1	80	2		1	68900	6780	336,21462	-	1	3									69,93215	63,98175	68,76175
109010116	Türkçe Öğretmenliği	4	TS-2	60	2		1	30200	4670	377,34782	-	2	2									70,20280	66,19603	66,90690
	Fen-Edebiyat Fakültesi																							
109010222	Coğrafya	4	TS-1	50	2			74200	---	333,02851	-	1	2											
109010143	Sosyoloji	4	TM-3	50	2			217000	---	290,97148	-	-	3											
109010152	Tarih	4	TS-2	50	2			162000	---	300,04478	-	1	4											
109030077	Tarih (İÖ)	4	TS-2	50	2		2	206000	---	285,03866	-	-	-											
109010258	Türk Dili ve Edebiyatı	4	TS-2	50	2			92500	---	329,88038	1	1	3											
	İktisadi ve İdari Bilimler Fakültesi																							
109010161	İktisat	4	TM-1	80	2			436000	---	224,50575	1	1	2											
109010179	İşletme	4	TM-1	70	2			435000	---	224,80956	-	-	3	*								59,10565		

TABLO-4. Merkezi Yerleştirme İle Öğrenci Alan Yükseköğretim Lisans Programları

PROGRAM KODU (1)	PROGRAM ADI (2)	ÖGR. SÜRE (3)	PUAN TÜRÜ (4)	GENEL KONT. (5)	OK.BİR KONT. (6)	MEB (7)	ÖZEL KOŞUL VE AÇIKLAMALAR (8)	2015-ÖSYS 0,12BAŞARI SIRASI (9)	2015-ÖSYS EK PUANLI B.SIRA (10)	2015-ÖSYS EN KÜÇÜK PUAN (11)	P.DR. SAYI (12)	D.DR. SAYI (13)	Y.D.DR. SAYISI (14)	GRV (15)	AKREDİTE (16)	TUS TT1 (17)	TUS TT2 (18)	TUS KTP (19)	DUS (20)	AB AYP (21)	KPSS-1 (22)	KPSS-2 (23)	KPSS-3 (24)	
109010276	Maliye	4	TM-1	40	1			...	---	----	1	1	1											
	İlahiyat Fakültesi																							
109010213	İlahiyat	4	YGS-4	120	3		1, 17, 121, 708	216000	57200	324,97285	2	1	9											
109030068	İlahiyat (İÖ)	4	YGS-4	110	3		1, 2, 17, 121, 708	255000	65700	317,25693	-	-	-											
	Mühendislik-Mimarlık Fakültesi																							
109010188	Bilgisayar Mühendisliği	4	MF-4	50	2		16	215000	---	235,94444	-	-	3											
109010125	Elektrik-Elektronik Mühendisliği	4	MF-4	50	2		16	193000	---	246,18836	2	1	2											
109030086	Elektrik-Elektronik Mühendisliği (İÖ)	4	MF-4	50	2		2, 16	216000	---	235,74101	-	-	-											
109010134	Gıda Mühendisliği	4	MF-4	30	1		16	---	---	---	1	1	4											
109010231	Veteriner Fakültesi	5	MF-3	60	2			168000	---	262,79315	1	-	12											
	Ziraat Fakültesi																							
109010197	Bahçe Bitkileri	4	MF-2	10	1			---	---	---	-	1	4											
109010249	Bitki Koruma	4	MF-2	20	1			---	---	---	-	-	4											
109010267	Biyosistem Mühendisliği	4	MF-4	20	1			---	---	----	-	-	3											
109010204	Tarla Bitkileri	4	MF-3	20	1			---	---	---	2	2	6											
109010294	Zootekni	4	MF-2	40	1			---	---	----	-	1	2											
	Sağlık Yüksekokulu																							
109010055	Hemşirelik	4	YGS-2	80	2		1, 38	145000	25500	322,72908	-	1	3								64,66323	65,53621		
109030059	Hemşirelik (İÖ)	4	YGS-2	80	2		1, 2, 38	173000	29800	308,19441	-	-	-								64,66323	65,53621		
	Yabancı Diller Yüksekokulu																							
109010285	Mütercim-Tercümanlık (İngilizce)	4	DİL-1	50	2		17, 21, 28	---	---	----	-	-	3											
	SINOP ÜNİVERSİTESİ																							
	Eğitim Fakültesi																							
109110018	Fen Bilgisi Öğretmenliği	4	MF-2	50	2		1	230000	21600	231,76350	-	2	8								65,96729	65,30952	61,72828	
109110169	İlköğretim Matematik Öğretmenliği	4	MF-1	40	1	1	1, 75	98500	16600	312,59348	1	1	2											
109110027	Okul Öncesi Öğretmenliği	4	YGS-5	80	2		1	163000	32400	339,10255	-	-	3								69,96880	66,68140	76,86648	
109110036	Sınıf Öğretmenliği	4	TM-2	80	2		1	113000	20200	323,21008	-	1	2								73,83850	70,60922	68,47850	
109110106	Sosyal Bilgiler Öğretmenliği	4	TS-1	60	2		1	73700	6900	333,31147	1	-	6								66,54651	62,25070	62,77710	
109110178	Türkçe Öğretmenliği	4	TS-2	40	1		1	31100	4730	376,33207	-	-	3											
	Fen-Edebiyat Fakültesi																							
109110248	Arkeoloji	4	TM-3	60	2			---	---	----	-	-	4											
109130173	Arkeoloji (İÖ)	4	TM-3	60	2		2	---	---	----	-	-	-											
109110151	Tarih	4	TS-2	70	2			152000	---	303,59159	2	-	6											
109130101	Tarih (İÖ)	4	TS-2	70	2		2	181000	---	293,26855	-	-	-											
109110124	Türk Dili ve Edebiyatı	4	TS-2	70	2			89900	---	331,23908	-	1	6								61,00704	58,95778	55,59740	
109130094	Türk Dili ve Edebiyatı (İÖ)	4	TS-2	70	2		2	122000	---	315,80401	-	-	-								61,00704	58,95778	55,59740	
	İlahiyat Fakültesi																							
109110142	İlahiyat	4	YGS-4	100	3		1	183000	49600	332,64200	-	-	10											
109130119	İlahiyat (İÖ)	4	YGS-4	80	2		1, 2	220000	58200	324,08323	-	-	-											
	Mühendislik ve Mimarlık Fakültesi																							
109110257	Çevre Mühendisliği	4	MF-4	60	2		16	---	---	----	-	1	2											
109110187	Enerji Sistemleri Mühendisliği	4	MF-4	50	2		16	223000	---	232,41403	1	-	3											
109110196	Metalurji ve Malzeme Mühendisliği	4	MF-4	50	2		16	---	---	---	-	-	4											
109110203	Nükleer Enerji Mühendisliği	4	MF-4	50	2		16	180000	---	252,42459	-	3	1											
	Su Ürünleri Fakültesi																							
109110081	Su Ürünleri Mühendisliği	4	MF-2	10	1		32	---	---	----	12	6	16											
	Sağlık Yüksekokulu																							
109110072	Hemşirelik	4	YGS-2	90	3		1, 38	160000	27800	314,67256	-	1	5								63,69232	60,57624		

TABLE-4. Merkezi Yerleştirme İle Öğrenci Alan Yükseköğretim Lisans Programları

PROGRAM KODU (1)	PROGRAM ADI (2)	ÖGR. SÜRE (3)	PUAN TÜRÜ (4)	GENEL KONT. (5)	OK.BİR KONT. (6)	MEB (7)	ÖZEL KOŞUL VE AÇIKLAMALAR (8)	2015-ÖSYS 0,12BAŞARI SIRASI (9)	2015-ÖSYS EK PUANLI B.SIRA (10)	2015-ÖSYS EN KÜÇÜK PUAN (11)	P.DR. SAYI (12)	D..DR. SAYI (13)	Y.D.DR. SAYISI (14)	GRV (15)	AKREDİTE (16)	TUS TT1 (17)	TUS TT2 (18)	TUS KTP (19)	DUS (20)	AB AYP (21)	KPSS-1 (22)	KPSS-2 (23)	KPSS-3 (24)	
109110266	İş Sağlığı ve Güvenliği	4	YGS-2	40	1		1	----	-	-	3											
	Turizm İşletmeciliği ve Otelcilik Yüksekokulu																							
109110133	Konaklama İşletmeciliği	4	YGS-6	50	2		1	784000	153000	234,07449	-	-	3											
109130128	Konaklama İşletmeciliği (İÖ)	4	YGS-6	40	1		1, 2				-	-	-											
109110221	Turizm Rehberliği	4	DİL-1	50	2		1	----	-	-	3											
109130155	Turizm Rehberliği (İÖ)	4	DİL-1	50	2		1, 2	----	-	-	-											
109110239	Yiyecek ve İçecek İşletmeciliği	4	YGS-6	50	2		1	----	-	-	3											
109130164	Yiyecek ve İçecek İşletmeciliği (İÖ)	4	YGS-6	50	2		1, 2	----	-	-	-											
	Boyabat İktisadi ve İdari Bilimler Fakültesi																							
109110212	İktisat	4	TM-1	70	2			...	---	----	1	-	2											
109130146	İktisat (İÖ)	4	TM-1	70	2		2	...	---	----	-	-	-											
109110115	İşletme	4	TM-1	70	2			436000	---	224,40152	1	-	3								58,29569	53,67923		
109130137	İşletme (İÖ)	4	TM-1	70	2		2	469000	---	202,77531	-	-	-								58,29569	53,67923		
	SÜLEYMAN DEMİREL ÜNİVERSİTESİ (ISPARTA)																							
109210017	Dış Hekimliği Fakültesi	5	MF-3	90	3		87	18000	---	435,05211	8	13	15						49,19988					
	Eğitim Fakültesi																							
109210908	Bilgisayar ve Öğretim Teknolojileri Öğretmenliği	4	YGS-1	40	1		1	292000	12900	273,55587	-	1	2								65,77505			
109210944	Fen Bilgisi Öğretmenliği	4	MF-2	40	1		1	177000	21200	256,92120	1	-	4								70,55218	59,98532	66,86588	
109210838	İngilizce Öğretmenliği	4	DİL-1	40	1	7	1, 15, 17, 75	10800	1130	380,93099	-	-	3	*							65,50879	71,84472	65,87848	
109211033	Sınıf Öğretmenliği	4	TM-2	40	1		1	85700	17500	340,03894	-	-	4								64,68363	63,35539	56,38110	
109210953	Sosyal Bilgiler Öğretmenliği	4	TS-1	30	1		1	58800	6450	343,11627	-	1	3								68,28425	65,18652	66,29973	
	Fen-Edebiyat Fakültesi																							
109210026	Arkeoloji	4	TM-3	40	1		55	417000	---	242,91582	1	4	-								63,26885	63,14501		
109230454	Arkeoloji (İÖ)	4	TM-3	40	1		2	456000	---	234,88488	-	-	-								63,26885	63,14501		
109210035	Biyoloji	4	MF-2	15	1			...	---	----	5	9	1											
109210044	Coğrafya	4	TS-1	50	2			61400	---	341,31627	1	1	4								66,33080	62,77405	63,25606	
109230312	Coğrafya (İÖ)	4	TS-1	50	2		2	91700	---	323,28027	-	-	-								66,33080	62,77405	63,25606	
109210053	Felsefe	4	TM-3	60	2			308000	---	266,52759	1	-	3								64,25355	60,82247	57,34126	
109230296	Felsefe (İÖ)	4	TM-3	60	2		2	351000	---	256,72372	-	-	-								64,25355	60,82247	57,34126	
109210071	İngiliz Dili ve Edebiyatı	4	DİL-1	60	2		17, 21, 77	16600	---	343,81603	-	1	2								62,73608	68,38373	60,33635	
109210098	Matematik	4	MF-1	50	2			224000	---	235,33031	8	5	4								72,76864	69,20457	65,71210	
109211015	Sanat Tarihi	4	TS-2	50	2			190000	---	290,14242	-	1	3											
109210105	Sosyoloji	4	TM-3	80	2			176000	---	304,65557	6	2	1								64,56241	61,92825	53,64725	
109230057	Sosyoloji (İÖ)	4	TM-3	80	2		2	229000	---	287,52575	-	-	-								64,56241	61,92825	53,64725	
109210114	Tarih	4	TS-2	80	2			130000	---	312,55254	2	1	6								65,91535	62,61990	63,84172	
109230066	Tarih (İÖ)	4	TS-2	80	2		2	169000	---	297,50912	-	-	-								65,91535	62,61990	63,84172	
109210123	Türk Dili ve Edebiyatı	4	TS-2	70	2			69800	---	343,27050	3	2	5								68,29325	65,63724	68,14282	
109230075	Türk Dili ve Edebiyatı (İÖ)	4	TS-2	70	2		2	100000	---	325,78967	-	-	-								68,29325	65,63724	68,14282	
109210759	Hukuk Fakültesi	4	TM-3	200	5		10	24700	---	398,01303	3	1	4								53,80395	75,40379	71,05535	
	İktisadi ve İdari Bilimler Fakültesi																							
109211042	Bankacılık ve Finans	4	TM-1	65	2			240000	---	267,84173	-	-	5											
109230551	Bankacılık ve Finans (İÖ)	4	TM-1	65	2		2	317000	---	248,87120	-	-	-											
109210132	Çalışma Ekonomisi ve Endüstri İlişkileri	4	TM-1	140	4			316000	---	249,07496	3	2	-								64,86705	62,46847	61,33145	
109230278	Çalışma Ekonomisi ve Endüstri İlişkileri (İÖ)	4	TM-1	140	4		2	370000	---	237,94522	-	-	-								64,86705	62,46847	61,33145	
109210141	Ekonometri	4	TM-1	70	2			386000	---	234,75629	1	1	3								65,46746	62,56556		
109230463	Ekonometri (İÖ)	4	TM-1	70	2		2	411000	---	229,78786	-	-	-								65,46746	62,56556		

TABLE-4. Merkezi Yerleştirme İle Öğrenci Alan Yükseköğretim Lisans Programları

PROGRAM KODU (1)	PROGRAM ADI (2)	ÖGR. SÜRE (3)	PUAN TÜRÜ (4)	GENEL KONT. (5)	OK.BİR KONT. (6)	MEB (7)	ÖZEL KOŞUL VE AÇIKLAMALAR (8)	2015-ÖSYS 0,12BAŞARI SIRASI (9)	2015-ÖSYS EK PUANLI B.SIRA (10)	2015-ÖSYS EN KÜÇÜK PUAN (11)	P.DR. SAYI (12)	D..DR. SAYI (13)	Y.D.DR. SAYISI (14)	GRV (15)	AKREDİTE (16)	TUS TT1 (17)	TUS TT2 (18)	TUS KTP (19)	DUS (20)	AB AYP (21)	KPSS-1 (22)	KPSS-2 (23)	KPSS-3 (24)	
109210159	İktisat	4	TM-1	140	4		17, 21, 86	326000	---	246,83322	5	2	11									64,54445	62,09086	68,84177
109230084	İktisat (İÖ)	4	TM-1	140	4		2, 17, 21, 86	389000	---	234,12742	-	-	-									64,54445	62,09086	68,84177
109210168	İşletme	4	TM-1	150	4			350000	---	241,89041	7	2	12									65,75225	63,71674	75,95836
109230093	İşletme (İÖ)	4	TM-1	150	4		2	408000	---	230,55974	-	-	-									65,75225	63,71674	75,95836
109210186	Maliye	4	TM-1	120	3			219000	---	273,97445	1	2	4									65,05769	62,43968	59,38299
109230118	Maliye (İÖ)	4	TM-1	120	3		2	291000	---	254,63936	-	-	-									65,05769	62,43968	59,38299
109210768	Sağlık Yönetimi	4	TM-1	65	2			154000	---	297,25640	2	2	3									68,63630	64,79665	73,01085
109230339	Sağlık Yönetimi (İÖ)	4	TM-1	65	2		2	184000	---	285,48448	-	-	-									68,63630	64,79665	73,01085
109211121	Siyaset Bilimi ve Kamu Yönetimi	4	TM-3	130	4			---	---	----	3	5	6											
109230596	Siyaset Bilimi ve Kamu Yönetimi (İÖ)	4	TM-3	130	4		2	---	---	----	-	-	-											
109210917	Turizm İşletmeciliği	4	TM-1	65	2			412000	---	229,67995	-	2	4											
109230472	Turizm İşletmeciliği (İÖ)	4	TM-1	65	2		2	444000	---	222,49616	-	-	-											
109210865	Uluslararası İlişkiler	4	TM-3	65	2			---	---	****	1	1	2									66,03294	63,54573	
109230427	Uluslararası İlişkiler (İÖ)	4	TM-3	65	2		2	---	---	****	-	-	-									66,03294	63,54573	
	İlahiyat Fakültesi																							
109211006	İlahiyat	4	YGS-4	220	6		1, 17, 121, 708	138000	39000	345,00714	23	7	20									61,49018	59,90079	59,33564
109230524	İlahiyat (İÖ)	4	YGS-4	160	4		1, 2, 17, 121, 708	193000	51900	330,24728	-	-	-									61,49018	59,90079	59,33564
	İletişim Fakültesi																							
109211024	Halkla İlişkiler ve Tanıtım	4	TS-2	70	2			---	---	****	-	-	3									57,28496		49,00005
109230542	Halkla İlişkiler ve Tanıtım (İÖ)	4	TS-2	70	2		2	---	---	****	-	-	-									57,28496		49,00005
109211139	Radyo, Televizyon ve Sinema	4	TS-2	50	2			---	---	----	-	-	3											
109230603	Radyo, Televizyon ve Sinema (İÖ)	4	TS-2	50	2		2	---	---	----	-	-	-											
	Mimarlık Fakültesi																							
109210308	Mimarlık	4	MF-4	80	2		13	43800	---	378,68681	-	3	5									66,21561	72,54834	
109210353	Peyzaj Mimarlığı	4	MF-4	40	1		46	225000	---	231,60117	1	2	5									67,75476	58,73481	
109210317	Şehir ve Bölge Planlama	4	MF-4	50	2		46	165000	---	260,67891	3	2	1									70,32806	69,66256	
	Mühendislik Fakültesi																							
109210202	Bilgisayar Mühendisliği	4	MF-4	70	2		16	122000	---	290,42271	2	2	3									76,26881	75,38512	
109230287	Bilgisayar Mühendisliği (İÖ)	4	MF-4	70	2		2, 16	151000	---	269,20034	-	-	-									76,26881	75,38512	
109210211	Çevre Mühendisliği	4	MF-4	60	2		16	228000	---	230,60953	-	7	6									64,01300	63,96944	
109230269	Çevre Mühendisliği (İÖ)	4	MF-4	60	2		2, 16	248000	---	218,33990	-	-	-									64,01300	63,96944	
109210229	Elektronik ve Haberleşme Mühendisliği	4	MF-4	60	2		16, 46	119000	---	292,72554	1	2	7									74,90326	73,72160	
109230127	Elektronik ve Haberleşme Mühendisliği (İÖ)	4	MF-4	60	2		2, 16, 46	157000	---	265,54369	-	-	-									74,90326	73,72160	
109210238	Endüstri Mühendisliği	4	MF-4	60	2		16	108000	---	301,49256	-	1	2									73,31947	72,21517	
109230587	Endüstri Mühendisliği (İÖ)	4	MF-4	60	2		2, 16	140000	---	276,50562	-	-	-									73,31947	72,21517	
109210247	Gıda Mühendisliği	4	MF-4	65	2		16	183000	---	250,98898	7	5	5									70,99984	71,18459	
109210256	İnşaat Mühendisliği	4	MF-4	100	3		16	83900	---	325,40483	10	4	14									67,46172	69,83943	
109230136	İnşaat Mühendisliği (İÖ)	4	MF-4	100	3		2, 16	103000	---	306,14186	-	-	-									67,46172	69,83943	
109210265	Jeofizik Mühendisliği	4	MF-4	10	1		16	---	---	----	3	4	3											
109210274	Jeoloji Mühendisliği	4	MF-4	10	1		16, 46	247000	---	218,69403	5	3	11									62,27638	61,36189	54,73106
109210874	Kimya Mühendisliği	4	MF-4	40	1		16	191000	---	247,03104	-	1	7											
109210283	Maden Mühendisliği	4	MF-4	15	1		16, 46	233000	---	228,46286	5	4	3									59,79994	59,85713	
109210292	Makine Mühendisliği	4	MF-4	110	3		16	136000	---	279,13887	9	3	11									69,87306	70,24366	
109230172	Makine Mühendisliği (İÖ)	4	MF-4	110	3		2, 16	157000	---	265,73475	-	-	-									69,87306	70,24366	
109210856	Otomotiv Mühendisliği	4	MF-4	50	2		16	149000	---	270,45252	9	3	11									67,68865		
109210326	Tekstil Mühendisliği	4	MF-4	30	1		16	244000	---	221,95011	-	4	8									66,55654	68,33035	57,60769
	Orman Fakültesi																							

TABLO-4. Merkezi Yerleştirme İle Öğrenci Alan Yükseköğretim Lisans Programları

PROGRAM KODU (1)	PROGRAM ADI (2)	ÖGR. SÜRE (3)	PUAN TÜRÜ (4)	GENEL KONT. (5)	OK.BİR KONT. (6)	MEB (7)	ÖZEL KOŞUL VE AÇIKLAMALAR (8)	2015-ÖSYS 0,12BAŞARI SIRASI (9)	2015-ÖSYS EK PUANLI B.SIRA (10)	2015-ÖSYS EN KÜÇÜK PUAN (11)	P.DR. SAYI (12)	D..DR. SAYI (13)	Y.D.DR. SAYISI (14)	GRV (15)	AKREDİTE (16)	TUS TT1 (17)	TUS TT2 (18)	TUS KTP (19)	DUS (20)	AB AYP (21)	KPSS-1 (22)	KPSS-2 (23)	KPSS-3 (24)
109210335	Orman Mühendisliği	4	MF-4	60	2			233000	---	228,38247	9	9	8								61,65348	60,75318	
	Sağlık Bilimleri Fakültesi																						
109210644	Ebelik	4	MF-3	60	2		38, 78, 87	133000	---	285,08635	-	1	3								60,56147	60,16959	
109210653	Fizyoterapi ve Rehabilitasyon	4	MF-3	90	3		38, 87	27600	---	413,99069	-	2	1	*							73,79867		
109210662	Hemşirelik	4	MF-3	160	4		38, 87	106000	---	307,34323	-	1	7								63,00935	63,45948	
109230445	Hemşirelik (İÖ)	4	MF-3	80	2		2, 38, 87	118000	---	296,62216	-	-	-								63,00935	63,45948	
	Teknoloji Fakültesi																						
109210777	Elektrik-Elektronik Mühendisliği	4	MF-4	53	2		16	114000	---	296,84165	-	3	3								71,04858	70,06687	
109230366	Elektrik-Elektronik Mühendisliği (İÖ)	4	MF-4	53	2		2, 16	143000	---	274,50664	-	-	-								71,04858	70,06687	
109210786	Elektrik-Elektronik Mühendisliği (M.T.O.K.)	4	MF-4	13	1		16, 40, 53	163000	---	262,02548	-	-	-								71,04858	70,06687	
109230375	Elektrik-Elektronik Mühendisliği (M.T.O.K.) (İÖ)	4	MF-4	13	1		2, 16, 40, 53	178000	---	253,53289	-	-	-								71,04858	70,06687	
109210795	Enerji Sistemleri Mühendisliği	4	MF-4	56	2		16	163000	---	261,85546	4	2	4								69,62043	65,84206	
109230384	Enerji Sistemleri Mühendisliği (İÖ)	4	MF-4	56	2		2, 16	194000	---	245,75803	-	-	-								69,62043	65,84206	
109210802	Enerji Sistemleri Mühendisliği (M.T.O.K.)	4	MF-4	14	1		16, 40, 53	215000	---	235,98417	-	-	-								69,62043	65,84206	
109230393	Enerji Sistemleri Mühendisliği (M.T.O.K.) (İÖ)	4	MF-4	14	1		2, 16, 40, 53	230000	---	229,76642	-	-	-								69,62043	65,84206	
109210811	İmalat Mühendisliği	4	MF-4	40	1		16	236000	---	226,71378	2	3	2								61,06880	57,95132	
109210829	İmalat Mühendisliği (M.T.O.K.)	4	MF-4	10	1		16, 40, 53	246000	---	220,00083	-	-	-								61,06880	57,95132	
109210962	İnşaat Mühendisliği	4	MF-4	50	2		16	109000	---	300,90462	1	3	7								67,46172	69,83943	
109230506	İnşaat Mühendisliği (İÖ)	4	MF-4	50	2		2, 16	119000	---	292,43292	-	-	-								67,46172	69,83943	
109210971	İnşaat Mühendisliği (M.T.O.K.)	4	MF-4	12	1		16, 40, 53	216000	---	235,37773	-	-	-								67,46172	69,83943	
109230515	İnşaat Mühendisliği (M.T.O.K.) (İÖ)	4	MF-4	12	1		2, 16, 40, 53	244000	---	222,16001	-	-	-								67,46172	69,83943	
109211051	Mekatronik Mühendisliği	4	MF-4	48	2		16	147000	---	271,78725	-	2	2										
109230569	Mekatronik Mühendisliği (İÖ)	4	MF-4	48	2		2, 16	172000	---	256,93879	-	-	-										
109211069	Mekatronik Mühendisliği (M.T.O.K.)	4	MF-4	12	1		16, 40, 53	192000	---	246,61180	-	-	-										
109230578	Mekatronik Mühendisliği (M.T.O.K.) (İÖ)	4	MF-4	12	1		2, 16, 40, 53	209000	---	238,79527	-	-	-										
109210441	Tıp Fakültesi	6	MF-3	205	6		5, 46	11600	---	452,30156	65	43	53			47,63483		47,45185					
	Ziraat Fakültesi																						
109210671	Bahçe Bitkileri	4	MF-2	40	1		46	232000	---	230,81474	6	4	5								60,77875	59,96406	
109210689	Bitki Koruma	4	MF-2	40	1		46	191000	---	249,56980	8	2	2								66,72335	62,31371	56,12701
109210698	Tarım Ekonomisi	4	TM-1	40	1		46	300000	---	252,71907	2	4	1								63,86794	64,74353	
109211112	Tarım Makineleri ve Teknolojileri Mühendisliği	4	MF-4	10	1		46		---		4	1	3								54,28484	54,45813	
109210847	Tarımsal Biyoteknoloji	4	MF-3	40	1			260000	---	213,85293	3	4	3								58,71088	56,69018	
109210723	Tarla Bitkileri	4	MF-3	40	1		46	250000	---	224,70200	8	1	3								62,36774	60,42839	
	Eğirdir Su Ürünleri Fakültesi																						
109210635	Su Ürünleri Mühendisliği	4	MF-2	10	1		32, 231	...	---	---	9	8	4										
	Eğirdir Turizm ve Otelcilik Yüksekokulu																						
109210935	Konaklama İşletmeciliği	4	YGS-6	60	2		1	642000	141000	246,15840	-	1	2	*							56,44552	53,25515	
109230499	Konaklama İşletmeciliği (İÖ)	4	YGS-6	60	2		1, 2	886000	156000	226,40718	-	-	-								56,44552	53,25515	
	Yalvaç Büyükkutlu Uygulamalı Bilimler Yüksekokulu																						
109210998	Bankacılık ve Sigortacılık	4	YGS-6	60	2		1	500000	110000	260,82711	-	-	3	*									
109230533	Bankacılık ve Sigortacılık (İÖ)	4	YGS-6	60	2		1, 2	600000	134000	250,12587	-	-	-										
109210892	Muhasebe ve Finansal Yönetim	4	YGS-6	60	2		1	548000	122000	255,44437	-	-	3	*									

TABLE-4. Merkezi Yerleştirme İle Öğrenci Alan Yükseköğretim Lisans Programları

PROGRAM KODU (1)	PROGRAM ADI (2)	ÖGR. SÜRE (3)	PUAN TÜRÜ (4)	GENEL KONT. (5)	OK.BİR KONT. (6)	MEB (7)	ÖZEL KOŞUL VE AÇIKLAMALAR (8)	2015-ÖSYS 0,12BAŞARI SIRASI (9)	2015-ÖSYS EK PUANLI B.SIRA (10)	2015-ÖSYS EN KÜÇÜK PUAN (11)	P.DR. SAYI (12)	D.DR. SAYI (13)	Y.D.DR. SAYISI (14)	GRV (15)	AKREDİTE (16)	TUS TT1 (17)	TUS TT2 (18)	TUS KTP (19)	DUS (20)	AB AYP (21)	KPSS-1 (22)	KPSS-2 (23)	KPSS-3 (24)		
109230436	Muhasebe ve Finansal Yönetim (İÖ)	4	YGS-6	60	2		1, 2	664000	144000	244,17557	-	-	-												
	ŞIRNAK ÜNİVERSİTESİ																								
	İktisadi ve İdari Bilimler Fakültesi																								
109310034	İktisat	4	TM-1	30	1				---		1	2	3								57,82781	56,57352			
109310016	İlahiyat Fakültesi	4	YGS-4	80	2		1, 17, 121, 708	245000	63700	318,99040	-	1	14								61,08357	60,54141	58,65970		
	Mühendislik Fakültesi																								
109310052	Enerji Sistemleri Mühendisliği	4	MF-4	30	1		16		---		1	-	5								57,88913	56,90761			
109310043	İnşaat Mühendisliği	4	MF-4	30	1		16	165000	---	261,11166	1	-	2								61,52925	61,62999			
	Ziraat Fakültesi																								
109310079	Bahçe Bitkileri	4	MF-2	10	1				---		2	-	2												
	TED ÜNİVERSİTESİ (ANKARA)																								
	Eğitim Fakültesi																								
206710232	İngilizce Öğretmenliği (İngilizce) (Tam Burslu)	4	DİL-1	5			1, 3, 17, 21, 28, 812	3480	498	441,53807	-	1	3												
206710241	İngilizce Öğretmenliği (İngilizce) (%50 Burslu)	4	DİL-1	20			1, 3, 17, 21, 28, 812	26700	2360	295,17082	-	-	-												
206710259	İngilizce Öğretmenliği (İngilizce) (%25 Burslu)	4	DİL-1	25			1, 3, 17, 21, 28, 812	46800	3290	231,74125	-	-	-												
206710029	Öğretmenlik Programları (İngilizce) (Tam Burslu)	4	TM-2	9			1, 3, 17, 21, 28, 812	28100	7870	391,94390	3	-	7												
206710065	Öğretmenlik Programları (İngilizce) (%50 Burslu)	4	TM-2	43			1, 3, 17, 21, 28, 812	178000	23800	294,30399	-	-	-												
206710108	Öğretmenlik Programları (İngilizce) (%25 Burslu)	4	TM-2	38			1, 3, 17, 21, 28, 812	301000	26700	258,99200	-	-	-												
	İktisadi, İdari ve Sosyal Bilimler Fakültesi																								
206710038	İktisadi ve İdari Bilimler Programları (İngilizce) (Tam Burslu)	4	TM-2	11			3, 17, 21, 28, 812	47900	---	369,94009	6	2	3												
206710074	İktisadi ve İdari Bilimler Programları (İngilizce) (%50 Burslu)	4	TM-2	80			3, 17, 21, 28, 812	277000	---	264,65668	-	-	-												
206710126	İktisadi ve İdari Bilimler Programları (İngilizce) (%25 Burslu)	4	TM-2	19			3, 17, 21, 28, 812	448000	---	228,48899	-	-	-												
206710171	Psikoloji (İngilizce) (Ücretli)	4	TM-3	17			17, 21, 28, 812	198000	---	297,21496	-	-	-												
206710189	Psikoloji (İngilizce) (Tam Burslu)	4	TM-3	7			3, 17, 21, 28, 812	22400	---	401,02212	1	-	2												
206710198	Psikoloji (İngilizce) (%50 Burslu)	4	TM-3	24			3, 17, 21, 28, 812	66900	---	358,74535	-	-	-												
206710205	Psikoloji (İngilizce) (%25 Burslu)	4	TM-3	22			3, 17, 21, 28, 812	148000	---	315,53896	-	-	-												
	Mimarlık Fakültesi																								
206710214	Mimarlık (İngilizce) (Ücretli)	4	MF-4	23			13, 17, 21, 28, 812	93200	---	315,90952	-	-	-												
206710011	Mimarlık (İngilizce) (Tam Burslu)	4	MF-4	10			3, 13, 17, 21, 28, 812	24700	---	413,86429	2	-	4												
206710047	Mimarlık (İngilizce) (%50 Burslu)	4	MF-4	22			3, 13, 17, 21, 28, 812	40900	---	383,59695	-	-	-												
206710144	Mimarlık (İngilizce) (%25 Burslu)	4	MF-4	20			3, 13, 17, 21, 28, 812	69200	---	342,51231	-	-	-												

TABLE-4. Merkezi Yerleştirme İle Öğrenci Alan Yükseköğretim Lisans Programları

PROGRAM KODU (1)	PROGRAM ADI (2)	ÖĞR. SÜRE (3)	PUAN TÜRÜ (4)	GENEL KONT. (5)	OK.BİR KONT. (6)	MEB (7)	ÖZEL KOŞUL VE AÇIKLAMALAR (8)	2015-ÖSYS 0,12BAŞARI SIRASI (9)	2015-ÖSYS EK PUANLI B.SIRA (10)	2015-ÖSYS EN KÜÇÜK PUAN (11)	P.DR. SAYI (12)	D..DR. SAYI (13)	Y.D.DR. SAYISI (14)	GRV (15)	AKREDİTE (16)	TUS TT1 (17)	TUS TT2 (18)	TUS KTP (19)	DUS (20)	AB AYP (21)	KPSS-1 (22)	KPSS-2 (23)	KPSS-3 (24)	
206710268	Şehir ve Bölge Planlama (İngilizce) (Tam Burslu)	4	MF-4	20			3, 17, 21, 28, 812	...	---	----	-	-	3											
	Mühendislik Fakültesi																							
206710223	Mühendislik Programları (İngilizce) (Ücretli)	4	MF-4	40			16, 17, 21, 28, 812	157000	---	265,53540	-	-	-											
206710056	Mühendislik Programları (İngilizce) (Tam Burslu)	4	MF-4	35			3, 16, 17, 21, 28, 812	34400	---	394,71565	3	5	14											
206710083	Mühendislik Programları (İngilizce) (%50 Burslu)	4	MF-4	55			3, 16, 17, 21, 28, 812	64300	---	348,82164	-	-	-											
206710162	Mühendislik Programları (İngilizce) (%25 Burslu)	4	MF-4	65			3, 16, 17, 21, 28, 812	104000	---	305,45383	-	-	-											
	TOBB EKONOMİ VE TEKNOLOJİ ÜNİVERSİTESİ (ANKARA)																							
	Fen-Edebiyat Fakültesi																							
205410486	İngiliz Dili ve Edebiyatı (İngilizce) (Tam Burslu)	4	DİL-1	5			3, 17, 21, 28, 107	1140	---	474,21150	-	-	3											
205410732	İngiliz Dili ve Edebiyatı (İngilizce) (%75 Burslu)	4	DİL-1	15			3, 17, 21, 28, 107	7650	---	404,23212	-	-	-											
205410495	İngiliz Dili ve Edebiyatı (İngilizce) (%50 Burslu)	4	DİL-1	10			3, 17, 21, 28, 107	18400	---	333,59010	-	-	-											
205410971	Psikoloji (Ücretli)	4	TM-3	15			17, 21, 86, 107	105000	---	335,75326	-	-	-											
205410989	Psikoloji (Tam Burslu)	4	TM-3	5			3, 17, 21, 86, 107	2510	---	457,13236	-	1	5											
205411042	Psikoloji (%75 Burslu)	4	TM-3	5			3, 17, 21, 86, 107	13900	---	415,17456	-	-	-											
205410998	Psikoloji (%50 Burslu)	4	TM-3	15			3, 17, 21, 86, 107	34200	---	386,66394	-	-	-											
205410026	Tarih (Tam Burslu)	4	TS-2	5			3, 17, 21, 86, 107	1450	---	459,60368	2	1	4								77,12367	79,00197	67,77680	
205410759	Tarih (%75 Burslu)	4	TS-2	5			3, 17, 21, 86, 107	20200	---	391,56048	-	-	-								77,12367	79,00197	67,77680	
205410468	Tarih (%50 Burslu)	4	TS-2	5			3, 17, 21, 86, 107	342000	---	249,36139	-	-	-								77,12367	79,00197	67,77680	
205410035	Türk Dili ve Edebiyatı (Tam Burslu)	4	TS-2	5			3, 107	2850	---	445,14651	-	3	2								78,73172	80,53394	72,83420	
205410768	Türk Dili ve Edebiyatı (%75 Burslu)	4	TS-2	5			3, 107	29000	---	378,95894	-	-	-								78,73172	80,53394	72,83420	
205410477	Türk Dili ve Edebiyatı (%50 Burslu)	4	TS-2	5			3, 107	112000	---	320,24266	-	-	-								78,73172	80,53394	72,83420	
	Güzel Sanatlar, Tasarım ve Mimarlık Fakültesi																							
205411078	Endüstriyel Tasarım (Tam Burslu)	4	MF-4	3			3, 17, 21, 86, 107	...	---	----	-	-	4											
205411087	Endüstriyel Tasarım (%75 Burslu)	4	MF-4	2			3, 17, 21, 86, 107	...	---	----	-	-	-											
205411096	Endüstriyel Tasarım (%50 Burslu)	4	MF-4	25			3, 17, 21, 86, 107	...	---	----	-	-	-											
205410962	Görsel İletişim Tasarımı (Ücretli)	4	TS-2	10			107	...	---	****	-	-	-											
205410892	Görsel İletişim Tasarımı (Tam Burslu)	4	TS-2	4			3, 107	...	---	****	1	-	2											
205410908	Görsel İletişim Tasarımı (%50 Burslu)	4	TS-2	21			3, 107	...	---	****	-	-	-											

TABLO-4. Merkezi Yerleştirme İle Öğrenci Alan Yükseköğretim Lisans Programları

PROGRAM KODU (1)	PROGRAM ADI (2)	ÖĞR. SÜRE (3)	PUAN TÜRÜ (4)	GENEL KONT. (5)	OK.BİR KONT. (6)	MEB (7)	ÖZEL KOŞUL VE AÇIKLAMALAR (8)	2015-ÖSYS 0,12BAŞARI SIRASI (9)	2015-ÖSYS EK PUANLI B.SIRA (10)	2015-ÖSYS EN KÜÇÜK PUAN (11)	P.DR. SAYI (12)	D..DR. SAYI (13)	Y.D.DR. SAYISI (14)	GRV (15)	AKREDİTE (16)	TUS TT1 (17)	TUS TT2 (18)	TUS KTP (19)	DUS (20)	AB AYP (21)	KPSS-1 (22)	KPSS-2 (23)	KPSS-3 (24)		
205410698	İç Mimarlık ve Çevre Tasarımı (Ücretli)	4	TM-1	25			17, 21, 86, 107	315000	---	249,19312	-	-	-												
205410705	İç Mimarlık ve Çevre Tasarımı (Tam Burslu)	4	TM-1	5			3, 17, 21, 86, 107	27200	---	392,69099	1	-	4												
205411148	İç Mimarlık ve Çevre Tasarımı (%75 Burslu)	4	TM-1	5			3, 17, 21, 86, 107	---	---	----	-	-	-												
205410714	İç Mimarlık ve Çevre Tasarımı (%50 Burslu)	4	TM-1	15			3, 17, 21, 86, 107	74000	---	343,81953	-	-	-												
205410502	Mimarlık (Ücretli)	4	MF-4	30			13, 17, 21, 86, 107	58900	---	356,03550	-	-	-												
205410432	Mimarlık (Tam Burslu)	4	MF-4	5			3, 13, 17, 21, 86, 107	11800	---	446,46276	1	-	3												
205411157	Mimarlık (%75 Burslu)	4	MF-4	5			3, 13, 17, 21, 86, 107	---	---	----	-	-	-												
205410441	Mimarlık (%50 Burslu)	4	MF-4	10			3, 13, 17, 21, 86, 107	25600	---	411,96955	-	-	-												
205410265	Hukuk Fakültesi (Ücretli)	4	TM-3	62			10, 17, 21, 86, 107	32600	---	388,52051	-	-	-								51,98383	81,11106	81,82057		
205410283	Hukuk Fakültesi (Tam Burslu)	4	TM-3	10			3, 10, 17, 21, 86, 107	212	---	500,82407	1	2	9								51,98383	81,11106	81,82057		
205411069	Hukuk Fakültesi (%75 Burslu)	4	TM-3	5			3, 10, 17, 21, 86, 107	759	---	480,85141	-	-	-								51,98383	81,11106	81,82057		
205410362	Hukuk Fakültesi (%50 Burslu)	4	TM-3	18			3, 10, 17, 21, 86, 107	13500	---	415,94126	-	-	-								51,98383	81,11106	81,82057		
	İktisadi ve İdari Bilimler Fakültesi																								
205410044	İktisat (Ücretli)	4	TM-1	12			17, 21, 86, 107	397000	---	232,60170	-	-	-									71,87241	77,07242		
205410053	İktisat (Tam Burslu)	4	TM-1	6			3, 17, 21, 86, 107	12100	---	420,99207	4	3	6									71,87241	77,07242		
205410777	İktisat (%75 Burslu)	4	TM-1	9			3, 17, 21, 86, 107	30800	---	387,55568	-	-	-									71,87241	77,07242		
205410292	İktisat (%50 Burslu)	4	TM-1	33			3, 17, 21, 86, 107	156000	---	296,53814	-	-	-									71,87241	77,07242		
205410062	İşletme (Ücretli)	4	TM-1	12			17, 21, 86, 107	279000	---	257,61175	-	-	-									75,01831	78,76744		
205410071	İşletme (Tam Burslu)	4	TM-1	6			3, 17, 21, 86, 107	5180	---	444,87637	2	3	5									75,01831	78,76744		
205410786	İşletme (%75 Burslu)	4	TM-1	9			3, 17, 21, 86, 107	34300	---	382,97365	-	-	-									75,01831	78,76744		
205410308	İşletme (%50 Burslu)	4	TM-1	33			3, 17, 21, 86, 107	110000	---	319,52279	-	-	-									75,01831	78,76744		
205411103	Siyaset Bilimi ve Uluslararası İlişkiler (Ücretli)	4	TM-3	15			17, 21, 86, 107	---	---	----	-	-	-												
205411112	Siyaset Bilimi ve Uluslararası İlişkiler (Tam Burslu)	4	TM-3	6			3, 17, 21, 86, 107	---	---	----	3	4	7												
205411121	Siyaset Bilimi ve Uluslararası İlişkiler (%75 Burslu)	4	TM-3	9			3, 17, 21, 86, 107	---	---	----	-	-	-												
205411139	Siyaset Bilimi ve Uluslararası İlişkiler (%50 Burslu)	4	TM-3	30			3, 17, 21, 86, 107	---	---	----	-	-	-												
205410371	Uluslararası Girişimcilik (Ücretli)	4	TM-1	7			17, 21, 86, 107	297000	---	253,24924	-	-	-									79,06509	81,41383		
205410389	Uluslararası Girişimcilik (Tam Burslu)	4	TM-1	4			3, 17, 21, 86, 107	18700	---	406,69642	2	-	4									79,06509	81,41383		

TABLO-4. Merkezi Yerleştirme İle Öğrenci Alan Yükseköğretim Lisans Programları

PROGRAM KODU (1)	PROGRAM ADI (2)	ÖĞR. SÜRE (3)	PUAN TÜRÜ (4)	GENEL KONT. (5)	OK.BİR KONT. (6)	MEB (7)	ÖZEL KOŞUL VE AÇIKLAMALAR (8)	2015-ÖSYS 0,12BAŞARI SIRASI (9)	2015-ÖSYS EK PUANLI B.SIRA (10)	2015-ÖSYS EN KÜÇÜK PUAN (11)	P.DR. SAYI (12)	D..DR. SAYI (13)	Y.D.DR. SAYISI (14)	GRV (15)	AKREDİTE (16)	TUS TT1 (17)	TUS TT2 (18)	TUS KTP (19)	DUS (20)	AB AYP (21)	KPSS-1 (22)	KPSS-2 (23)	KPSS-3 (24)
205410802	Uluslararası Girişimcilik (%75 Burslu)	4	TM-1	5			3, 17, 21, 86, 107	64100	---	352,09854	-	-	-								79,06509	81,41383	
205410398	Uluslararası Girişimcilik (%50 Burslu)	4	TM-1	19			3, 17, 21, 86, 107	168000	---	291,80539	-	-	-								79,06509	81,41383	
	Mühendislik Fakültesi																						
205410105	Bilgisayar Mühendisliği (Ücretli)	4	MF-4	28			16, 17, 21, 86, 107	70600	---	340,79066	-	-	-								73,94583	77,78447	
205410114	Bilgisayar Mühendisliği (Tam Burslu)	4	MF-4	15			3, 16, 17, 21, 86, 107	8000	---	459,40618	3	6	5								73,94583	77,78447	
205410838	Bilgisayar Mühendisliği (%75 Burslu)	4	MF-4	6			3, 16, 17, 21, 86, 107	9440	---	454,24590	-	-	-								73,94583	77,78447	
205410326	Bilgisayar Mühendisliği (%50 Burslu)	4	MF-4	31			3, 16, 17, 21, 86, 107	35100	---	393,51235	-	-	-								73,94583	77,78447	
205410405	Biyomedikal Mühendisliği (Ücretli)	4	MF-4	5			16, 17, 21, 86, 107	91400	---	317,71981	-	-	-										
205410414	Biyomedikal Mühendisliği (Tam Burslu)	4	MF-4	5			3, 16, 17, 21, 86, 107	17800	---	429,59003	2	2	2										
205410847	Biyomedikal Mühendisliği (%75 Burslu)	4	MF-4	5			3, 16, 17, 21, 86, 107	29000	---	405,09059	-	-	-										
205410423	Biyomedikal Mühendisliği (%50 Burslu)	4	MF-4	25			3, 16, 17, 21, 86, 107	72300	---	338,80076	-	-	-										
205410123	Elektrik-Elektronik Mühendisliği (Ücretli)	4	MF-4	25			16, 17, 21, 86, 107	56500	---	359,39559	-	-	-								78,95846	80,79713	
205410132	Elektrik-Elektronik Mühendisliği (Tam Burslu)	4	MF-4	15			3, 16, 17, 21, 86, 107	3340	---	483,05706	3	7	4								78,95846	80,79713	
205410856	Elektrik-Elektronik Mühendisliği (%75 Burslu)	4	MF-4	5			3, 16, 17, 21, 86, 107	9560	---	453,83471	-	-	-								78,95846	80,79713	
205410335	Elektrik-Elektronik Mühendisliği (%50 Burslu)	4	MF-4	35			3, 16, 17, 21, 86, 107	28100	---	406,82780	-	-	-								78,95846	80,79713	
205410141	Endüstri Mühendisliği (Ücretli)	4	MF-4	25			16, 17, 21, 86, 107	62500	---	351,15964	-	-	-								77,71946	79,84911	
205410159	Endüstri Mühendisliği (Tam Burslu)	4	MF-4	10			3, 16, 17, 21, 86, 107	8010	---	459,33371	3	2	5								77,71946	79,84911	
205410865	Endüstri Mühendisliği (%75 Burslu)	4	MF-4	5			3, 16, 17, 21, 86, 107	15200	---	436,34683	-	-	-								77,71946	79,84911	
205410344	Endüstri Mühendisliği (%50 Burslu)	4	MF-4	40			3, 16, 17, 21, 86, 107	39700	---	385,62281	-	-	-								77,71946	79,84911	
205410168	Makine Mühendisliği (Ücretli)	4	MF-4	25			16, 17, 21, 86, 107	63400	---	350,03420	-	-	-								80,16258	82,32111	
205410177	Makine Mühendisliği (Tam Burslu)	4	MF-4	10			3, 16, 17, 21, 86, 107	8860	---	456,29316	5	5	4								80,16258	82,32111	
205410874	Makine Mühendisliği (%75 Burslu)	4	MF-4	5			3, 16, 17, 21, 86, 107	14300	---	438,78904	-	-	-								80,16258	82,32111	
205410353	Makine Mühendisliği (%50 Burslu)	4	MF-4	40			3, 16, 17, 21, 86, 107	36100	---	391,77205	-	-	-								80,16258	82,32111	
205410511	Malzeme Bilimi ve Nanoteknoloji Mühendisliği (Ücretli)	4	MF-4	5			16, 17, 21, 86, 107	105000	---	304,89428	-	-	-										
205410529	Malzeme Bilimi ve Nanoteknoloji Mühendisliği (Tam Burslu)	4	MF-4	5			3, 16, 17, 21, 86, 107	22300	---	419,31375	2	5	1										
205410883	Malzeme Bilimi ve Nanoteknoloji Mühendisliği (%75 Burslu)	4	MF-4	5			3, 16, 17, 21, 86, 107	36000	---	391,81639	-	-	-										

TABLO-4. Merkezi Yerleştirme İle Öğrenci Alan Yükseköğretim Lisans Programları

PROGRAM KODU (1)	PROGRAM ADI (2)	ÖĞR. SÜRE (3)	PUAN TÜRÜ (4)	GENEL KONT. (5)	OK.BİR KONT. (6)	MEB (7)	ÖZEL KOŞUL VE AÇIKLAMALAR (8)	2015-ÖSYS 0,12BAŞARI SIRASI (9)	2015-ÖSYS EK PUANLI B.SIRA (10)	2015-ÖSYS EN KÜÇÜK PUAN (11)	P.DR. SAYI (12)	D..DR. SAYI (13)	Y.D.DR. SAYISI (14)	GRV (15)	AKREDİTE (16)	TUS TT1 (17)	TUS TT2 (18)	TUS KTP (19)	DUS (20)	AB AYP (21)	KPSS-1 (22)	KPSS-2 (23)	KPSS-3 (24)		
205410538	Malzeme Bilimi ve Nanoteknoloji Mühendisliği (%50 Burslu)	4	MF-4	20			3, 16, 17, 21, 86, 107	79900	---	329,86685	-	-	-												
205411033	Tıp Fakültesi (Ücretli)	6	MF-3	20			5, 17, 21, 86, 107	16700	---	438,13932	-	-	-												
205411015	Tıp Fakültesi (Tam Burslu)	6	MF-3	10			3, 5, 17, 21, 86, 107	940	---	510,58483	8	3	4												
205411024	Tıp Fakültesi (%50 Burslu)	6	MF-3	10			3, 5, 17, 21, 86, 107	8350	---	462,99276	-	-	-												
	TOROS ÜNİVERSİTESİ (MERSİN)																								
	Güzel Sanatlar, Tasarım ve Mimarlık Fakültesi																								
205510555	Mimarlık (Ücretli)	4	MF-4	48			13, 719	236000	---	226,82123	-	-	-												
205510564	Mimarlık (Tam Burslu)	4	MF-4	6			3, 13, 719	50600	---	368,05846	3	1	-												
205510573	Mimarlık (%50 Burslu)	4	MF-4	6			3, 13, 719	65700	---	346,99670	-	-	-												
	İktisadi, İdari ve Sosyal Bilimler Fakültesi																								
205510104	İktisat (İngilizce) (Tam Burslu)	4	TM-1	5			3, 17, 21, 28, 719	379000	---	236,05640	-	-	3								56,48725	59,51306			
205510167	İktisat (İngilizce) (%50 Burslu)	4	TM-1	19			3, 17, 21, 28, 719		---		-	-	-								56,48725	59,51306			
205510264	İşletme (İngilizce) (Tam Burslu)	4	TM-1	5			3, 17, 21, 28, 719	267000	---	260,53997	2	1	-												
205510273	İşletme (İngilizce) (%50 Burslu)	4	TM-1	19			3, 17, 21, 28, 719		---		-	-	-												
205510634	Psikoloji (Ücretli)	4	TM-3	38			17, 21, 86, 719	242000	---	283,73502	-	-	-								64,79856		61,78953		
205510643	Psikoloji (Tam Burslu)	4	TM-3	5			3, 17, 21, 86, 719	34500	---	386,31906	4	-	2								64,79856		61,78953		
205510652	Psikoloji (%50 Burslu)	4	TM-3	5			3, 17, 21, 86, 719	48600	---	372,89230	-	-	-								64,79856		61,78953		
205510307	Uluslararası Ticaret ve Lojistik (İngilizce) (Tam Burslu)	4	TM-1	5			3, 17, 21, 28, 719	196000	---	281,38268	-	1	3								71,95359	65,89375			
205510325	Uluslararası Ticaret ve Lojistik (İngilizce) (%50 Burslu)	4	TM-1	20			3, 17, 21, 28, 719		---		-	-	-								71,95359	65,89375			
	Mühendislik Fakültesi																								
205510494	Bilgisayar ve Yazılım Mühendisliği (İngilizce) (Tam Burslu)	4	MF-4	4			3, 16, 17, 21, 28, 719	107000	---	302,87970	1	-	2												
205510501	Bilgisayar ve Yazılım Mühendisliği (İngilizce) (%50 Burslu)	4	MF-4	36			3, 16, 17, 21, 28, 719	238000	---	225,86412	-	-	-												
205510043	Elektrik-Elektronik Mühendisliği (İngilizce) (Tam Burslu)	4	MF-4	5			3, 16, 17, 21, 28, 719	113000	---	297,48168	1	1	2								65,62078	57,25378			
205510185	Elektrik-Elektronik Mühendisliği (İngilizce) (%50 Burslu)	4	MF-4	40			3, 16, 17, 21, 28, 719	225000	---	231,71499	-	-	-								65,62078	57,25378			
205510052	Endüstri Mühendisliği (İngilizce) (Tam Burslu)	4	MF-4	3			3, 16, 17, 21, 28, 719	125000	---	287,46413	2	-	1												
205510194	Endüstri Mühendisliği (İngilizce) (%50 Burslu)	4	MF-4	27			3, 16, 17, 21, 28, 719	240000	---	224,66695	-	-	-												
205510591	İnşaat Mühendisliği (Ücretli)	4	MF-4	35			16, 17, 21, 86, 719	246000	---	220,37956	-	-	-												
205510607	İnşaat Mühendisliği (Tam Burslu)	4	MF-4	5			3, 16, 17, 21, 86, 719	85700	---	323,56054	4	-	-												

TABLO-4. Merkezi Yerleştirme İle Öğrenci Alan Yükseköğretim Lisans Programları

PROGRAM KODU (1)	PROGRAM ADI (2)	ÖGR. SÜRE (3)	PUAN TÜRÜ (4)	GENEL KONT. (5)	OK.BİR KONT. (6)	MEB (7)	ÖZEL KOŞUL VE AÇIKLAMALAR (8)	2015-ÖSYS 0,12BAŞARI SIRASI (9)	2015-ÖSYS EK PUANLI B.SIRA (10)	2015-ÖSYS EN KÜÇÜK PUAN (11)	P.DR. SAYI (12)	D..DR. SAYI (13)	Y.D.DR. SAYISI (14)	GRV (15)	AKREDİTE (16)	TUS TT1 (17)	TUS TT2 (18)	TUS KTP (19)	DUS (20)	AB AYP (21)	KPSS-1 (22)	KPSS-2 (23)	KPSS-3 (24)		
205510616	İnşaat Mühendisliği (%50 Burslu)	4	MF-4	10			3, 16, 17, 21, 86, 719	151000	---	269,21700	-	-	-												
	Sağlık Bilimleri Yüksekokulu																								
205510731	Hemşirelik ve Sağlık Hizmetleri (Ücretli)	4	YGS-2	32			1, 719	553000	69700	228,08772	-	-	-												
205510749	Hemşirelik ve Sağlık Hizmetleri (Tam Burslu)	4	YGS-2	4			1, 3, 719	153000	26700	318,58073	2	-	3												
205510758	Hemşirelik ve Sağlık Hizmetleri (%50 Burslu)	4	YGS-2	4			1, 3, 719	201000	34300	295,79804	-	-	-												
205510776	Sağlık Yönetimi (Tam Burslu)	4	YGS-6	4			1, 3, 46, 719	322000	64100	287,58919	-	2	2												
205510785	Sağlık Yönetimi (%50 Burslu)	4	YGS-6	36			1, 3, 46, 719	588000	131000	251,32084	-	-	-												
	TRAKYA ÜNİVERSİTESİ (EDİRNE)																								
109410793	Dış Hekimliği Fakültesi	5	MF-3	60	2			18600	---	433,44534	2	2	16												
109410669	Eczacılık Fakültesi	5	MF-3	50	2		11	30400	---	408,29017	2	4	7												
	Eğitim Fakültesi																								
109410015	Almanca Öğretmenliği	4	DİL-1	50	2		1, 17, 83, 127, 263	28000	2460	289,67337	1	3	1								61,36906	62,47723	61,29436		
109410493	Bilgisayar ve Öğretim Teknolojileri Öğretmenliği	4	YGS-1	55	2		1	300000	13800	271,64129	-	1	4								70,01540	68,15725			
109410024	Fen Bilgisi Öğretmenliği	4	MF-2	55	2		1	194000	21500	248,32323	-	2	7								66,84753	65,91183	63,90207		
109410696	İlköğretim Matematik Öğretmenliği	4	MF-1	40	1	1	1, 75	72900	13200	339,56834	-	-	3												
109410033	İngilizce Öğretmenliği	4	DİL-1	85	3	15	1, 17, 21, 75, 77, 86	10900	1130	380,33284	-	1	4								64,85755	71,60191	66,38466		
109410042	Okul Öncesi Öğretmenliği	4	YGS-5	60	2		1	144000	30000	345,57583	1	1	1								71,23713	67,33783	57,08421		
109410845	Özel Eğitim Öğretmenliği	4	YGS-4	50	2	16	1, 75	---	---	---	-	-	3	*											
109410721	Rehberlik ve Psikolojik Danışmanlık	4	TM-3	40	1	3	75	36000	---	384,75499	-	-	3												
109410051	Sınıf Öğretmenliği	4	TM-2	80	2		1	98100	18800	332,09360	-	1	5								73,12137	68,72888	68,36428		
109410069	Sosyal Bilgiler Öğretmenliği	4	TS-1	50	2		1	62000	6560	340,90541	-	-	4								68,06400	66,53959	65,33533		
109410475	Türkçe Öğretmenliği	4	TS-2	40	1		1	21900	3910	388,73898	-	-	5								70,74278	68,84893	68,56026		
	Edebiyat Fakültesi																								
109410078	Arkeoloji	4	TM-3	60	2			442000	---	237,85043	1	3	6								60,08488	61,32629			
109410254	Arnavut Dili ve Edebiyatı	4	DİL-2	20	1			64300	---	218,34345	-	-	3	*							59,50630	60,84692			
109410263	Boşnak Dili ve Edebiyatı	4	DİL-2	20	1			61900	---	225,16415	-	-	3	*							52,63470				
109410306	Çağdaş Yunan Dili ve Edebiyatı	4	DİL-2	30	1			54600	---	239,84042	-	1	3								53,54893	55,02888			
109410272	Mütercim-Tercümanlık (Almanca)	4	DİL-1	35	1		17, 125, 127	26500	---	295,80238	-	-	3	*							58,23730	62,47433			
109410281	Mütercim-Tercümanlık (Bulgarca)	4	DİL-2	30	1		17, 235	55000	---	239,11327	-	-	3	*							63,02484	66,86154			
109410299	Mütercim-Tercümanlık (İngilizce)	4	DİL-1	35	1		17, 21, 77	9660	---	389,04476	-	-	4								58,23730	62,47433			
109410121	Sanat Tarihi	4	TS-2	55	2			191000	---	289,89561	1	1	4								60,80567	59,21391			
109410139	Tarih	4	TS-2	75	2			120000	---	316,78044	3	1	12								65,64906	64,66131	63,85980		
109430046	Tarih (İÖ)	4	TS-2	75	2		2	156000	---	302,19993	-	-	-								65,64906	64,66131	63,85980		
109410148	Türk Dili ve Edebiyatı	4	TS-2	85	3			67500	---	344,71198	2	4	12								68,08984	65,86515	67,27363		
109430055	Türk Dili ve Edebiyatı (İÖ)	4	TS-2	85	3		2	104000	---	324,24565	-	-	-								68,08984	65,86515	67,27363		
	Fen Fakültesi																								
109410087	Biyoloji	4	MF-2	15	1			230000	---	231,47915	9	13	5								65,22073	65,00846	65,06594		
109410096	Fizik	4	MF-2	15	1			---	---	---	7	7	6												
109410103	Kimya	4	MF-2	15	1			---	---	---	7	6	6												
109410112	Matematik	4	MF-1	55	2			234000	---	230,87274	1	4	3								72,99217	71,62337	66,43687		

TABLO-4. Merkezi Yerleştirme İle Öğrenci Alan Yükseköğretim Lisans Programları

PROGRAM KODU (1)	PROGRAM ADI (2)	ÖGR. SÜRE (3)	PUAN TÜRÜ (4)	GENEL KONT. (5)	OK.BİR KONT. (6)	MEB (7)	ÖZEL KOŞUL VE AÇIKLAMALAR (8)	2015-ÖSYS 0,12BAŞARI SIRASI (9)	2015-ÖSYS EK PUANLI B.SIRA (10)	2015-ÖSYS EN KÜÇÜK PUAN (11)	P.DR. SAYI (12)	D..DR. SAYI (13)	Y.D.DR. SAYISI (14)	GRV (15)	AKREDİTE (16)	TUS TT1 (17)	TUS TT2 (18)	TUS KTP (19)	DUS (20)	AB AYP (21)	KPSS-1 (22)	KPSS-2 (23)	KPSS-3 (24)
	İktisadi ve İdari Bilimler Fakültesi																						
109410536	Çalışma Ekonomisi ve Endüstri İlişkileri	4	TM-1	60	2			282000	---	256,88554	-	2	4								63,41842	63,13539	57,16503
109430179	Çalışma Ekonomisi ve Endüstri İlişkileri (İÖ)	4	TM-1	60	2		2	333000	---	245,42396	-	-	-								63,41842	63,13539	57,16503
109410518	Ekonometri	4	TM-1	70	2			340000	---	243,95959	1	1	2								63,54813	62,52092	
109430152	Ekonometri (İÖ)	4	TM-1	70	2		2	386000	---	234,69374	-	-	-								63,54813	62,52092	
109410157	İktisat	4	TM-1	85	3			288000	---	255,43382	1	3	5								64,29382	63,51879	67,49846
109430125	İktisat (İÖ)	4	TM-1	85	3		2	343000	---	243,36021	-	-	-								64,29382	63,51879	67,49846
109410166	İşletme	4	TM-1	80	2			305000	---	251,40299	4	5	8								64,95177	64,88367	
109430064	İşletme (İÖ)	4	TM-1	80	2		2	363000	---	239,23229	-	-	-								64,95177	64,88367	
109410175	Kamu Yönetimi	4	TM-3	70	2			...	---	****	2	6	4								67,69828	65,15680	
109430073	Kamu Yönetimi (İÖ)	4	TM-3	70	2		2	...	---	****	-	-	-								67,69828	65,15680	
109410509	Maliye	4	TM-1	60	2			204000	---	278,68767	-	1	2								64,75269	62,65158	
109430143	Maliye (İÖ)	4	TM-1	60	2		2	277000	---	258,06632	-	-	-								64,75269	62,65158	
109410184	Uluslararası İlişkiler	4	TM-3	70	2			...	---	****	2	1	3								67,87039	66,62867	
109430161	Uluslararası İlişkiler (İÖ)	4	TM-3	70	2		2	...	---	****	-	-	-								67,87039	66,62867	
	İlahiyat Fakültesi																						
109410678	İlahiyat	4	YGS-4	80	2		1, 17, 121, 708	157000	43600	339,39519	-	1	12										
	Mimarlık Fakültesi																						
109410218	Mimarlık	4	MF-4	100	3		13	45700	---	375,58058	2	2	10								66,95813	69,79254	
109410633	Peyzaj Mimarlığı	4	MF-4	50	2			227000	---	231,08844	-	-	5										
	Mühendislik Fakültesi																						
109410193	Bilgisayar Mühendisliği	4	MF-4	85	3		16	112000	---	298,09340	1	1	13								71,42406	71,77097	64,25319
109410651	Elektrik-Elektronik Mühendisliği	4	MF-4	50	2		15, 16, 17, 86	90400	---	318,69759	-	-	5										
109410809	Genetik ve Biyomühendislik	4	MF-3	40	1		16	150000	---	273,66712	-	2	3										
109410484	Gıda Mühendisliği	4	MF-4	60	2		16	166000	---	260,16451	1	2	3								68,85004	71,88460	
109410209	Makine Mühendisliği	4	MF-4	90	3		15, 16, 17, 86	118000	---	293,23195	8	4	11								69,70693	64,97932	
109430082	Makine Mühendisliği (İÖ)	4	MF-4	90	3		2, 15, 16, 17, 86	140000	---	276,53997	-	-	-								69,70693	64,97932	
	Sağlık Bilimleri Fakültesi																						
109410572	Beslenme ve Diyetetik	4	MF-3	60	2		38	36600	---	396,86064	-	-	3								77,99281		
109410554	Fizyoterapi ve Rehabilitasyon	4	MF-3	70	2		38	29800	---	409,54509	-	-	3								65,17629	59,67483	
109410563	Hemşirelik	4	MF-3	100	3		38	105000	---	307,96194	1	2	6								64,19913	64,13599	
109410703	Sağlık Yönetimi	4	TM-1	70	2			149000	---	299,69305	1	-	3										
109430231	Sağlık Yönetimi (İÖ)	4	TM-1	70	2		2	176000	---	288,51269	-	-	-										
109410227	Tıp Fakültesi	6	MF-3	205	6		5	11500	---	452,43885	106	44	48			45,76261		45,68509			79,22478		
	Uygulamalı Bilimler Yüksekokulu																						
109410315	Bankacılık	4	YGS-6	60	2		1	427000	90600	270,24657	-	2	1								62,68835	61,98631	
109430188	Bankacılık (İÖ)	4	YGS-6	60	2		1, 2	542000	120000	256,16807	-	-	-								62,68835	61,98631	
109410324	Turizm İşletmeciliği ve Otelcilik	4	YGS-6	60	2		1	557000	124000	254,52922	-	2	2								58,75373	59,99291	
109430107	Turizm İşletmeciliği ve Otelcilik (İÖ)	4	YGS-6	60	2		1, 2	666000	144000	243,93622	-	-	-								58,75373	59,99291	
	Keşan Sağlık Yüksekokulu																						
109410818	Hemşirelik	4	YGS-2	80	2		1, 38	164000	28500	312,56836	-	-	4								64,19913	64,13599	
	Keşan Yusuf Çapraz Uygulamalı Bilimler Yüksekokulu																						
109410581	Bankacılık ve Sigortacılık	4	YGS-6	60	2		1	560000	125000	254,22162	-	-	3	*							62,09374	62,24286	
109410784	Bankacılık ve Sigortacılık (KKTC Uyrulu)	4	YGS-6	2			1, 90	784000	153000	234,10261	-	-	-								62,09374	62,24286	

TABLO-4. Merkezi Yerleştirme İle Öğrenci Alan Yükseköğretim Lisans Programları

PROGRAM KODU (1)	PROGRAM ADI (2)	ÖGR. SÜRE (3)	PUAN TÜRÜ (4)	GENEL KONT. (5)	OK.BİR KONT. (6)	MEB (7)	ÖZEL KOŞUL VE AÇIKLAMALAR (8)	2015-ÖSYS 0,12BAŞARI SIRASI (9)	2015-ÖSYS EK PUANLI B.SIRA (10)	2015-ÖSYS EN KÜÇÜK PUAN (11)	P.DR. SAYI (12)	D..DR. SAYI (13)	Y.D.DR. SAYISI (14)	GRV (15)	AKREDİTE (16)	TUS TT1 (17)	TUS TT2 (18)	TUS KTP (19)	DUS (20)	AB AYP (21)	KPSS-1 (22)	KPSS-2 (23)	KPSS-3 (24)
109410599	Bilgisayar Teknolojisi ve Bilişim Sistemleri	4	YGS-1	60	2		1	317000	15900	267,75133	-	-	3	*							65,15599	64,67195	
109410606	Gümrük İşletme	4	YGS-6	60	2		1	389000	80500	276,00060	-	1	3								68,34115	64,98730	
109410615	İşletme Bilgi Yönetimi	4	YGS-6	60	2		1	435000	92700	269,13487	-	-	4								63,55005	64,67944	
109410836	İşletme Bilgi Yönetimi (KKTC Uyraklı)	4	YGS-6	1			1, 90	----	-	-	-										
109410624	Uluslararası Ticaret	4	YGS-6	60	2		1	573000	128000	252,86580	-	-	3								65,59501	66,40609	
	Uzunköprü Uygulamalı Bilimler Yüksekokulu																						
109410687	Bankacılık ve Sigortacılık	4	YGS-6	60	2		1	556000	124000	254,63947	-	-	5								62,09374	62,24286	
109410712	İşletme Bilgi Yönetimi	4	YGS-6	60	2		1	465000	101000	265,20386	-	-	3								63,55005	64,67944	
109410827	Muhasebe	4	YGS-6	60	2		1	598000	133000	250,31484	-	-	3										
	TUNCELİ ÜNİVERSİTESİ																						
	Edebiyat Fakültesi																						
109510192	Felsefe	4	TM-3	20	1		4	359000	---	255,11498	1	-	3										
109510111	Sosyoloji	4	TM-3	40	1		4	235000	---	285,58054	-	3	3								60,07305	57,70250	
109510174	Tarih	4	TS-2	20	1		4	168000	---	297,73933	-	1	5										
109510147	Türk Dili ve Edebiyatı	4	TS-2	40	1		4	104000	---	323,78115	1	-	4								58,53120		47,01275
109510165	Zaza Dili ve Edebiyatı	4	TS-2	20	1		4	218000	---	281,40393	-	-	3	*							57,30700		
	İktisadi ve İdari Bilimler Fakültesi																						
109510068	İktisat	4	TM-1	40	1		4	462000	---	215,35634	1	-	5								57,46377	57,41280	
109510102	İşletme	4	TM-1	40	1		4	---	---	---	-	1	3								56,85608	56,96026	
109510077	Kamu Yönetimi	4	TM-3	40	1		4	---	---	----	-	-	5								60,41545	59,47228	
	Mühendislik Fakültesi																						
109510156	Bilgisayar Mühendisliği	4	MF-4	40	1		4, 16	219000	---	234,25111	-	-	4										
109510041	Elektrik-Elektronik Mühendisliği	4	MF-4	40	1		4, 16	201000	---	242,27308	1	-	3								71,37635	68,75934	
109510023	Gıda Mühendisliği	4	MF-4	20	1		4, 16	---	---	---	2	1	2								61,67314	57,26351	
109510095	İnşaat Mühendisliği	4	MF-4	40	1		4, 16	149000	---	270,51826	-	-	6										
109510086	Makine Mühendisliği	4	MF-4	40	1		4, 16	223000	---	232,79299	2	1	5								55,90865	55,89633	
	Sağlık Yüksekokulu																						
109510138	Hemşirelik	4	YGS-2	30	1		1, 4, 38	155000	27100	317,19221	-	1	2								60,90953		
	TURK-ALMAN ÜNİVERSİTESİ (İSTANBUL)																						
	Fen Fakültesi																						
109610128	Malzeme Bilimi ve Teknolojileri (Almanca)	4	MF-4	35	1		17, 124, 125, 853	---	---	----	-	-	3										
109610013	Hukuk Fakültesi	4	TM-3	38	1		10, 17, 125, 263, 853	13800	---	415,31838	2	-	7										
109610049	Hukuk Fakültesi	4	TM-3	17			10, 17, 125, 263, 747, 766, 853	22300	---	401,25157	2	-	7										
	İktisadi ve İdari Bilimler Fakültesi																						
109610022	İşletme (Almanca)	4	TM-1	35	1		17, 124, 125, 853	68900	---	347,85471	-	2	1										
109610058	İşletme (Almanca)	4	TM-1	5			17, 124, 125, 766, 853, 877	---	---	---	-	2	1										
109610094	Siyaset Bilimi ve Kamu Yönetimi (Almanca)	4	TM-3	35	1		17, 124, 125, 853	---	---	----	1	-	5										
109610101	Siyaset Bilimi ve Kamu Yönetimi (Almanca)	4	TM-3	5			17, 124, 125, 766, 853, 877	---	---	----	1	-	5										
	Kültür ve Sosyal Bilimler Fakültesi																						

TABLE-4. Merkezi Yerleştirme İle Öğrenci Alan Yükseköğretim Lisans Programları

PROGRAM KODU (1)	PROGRAM ADI (2)	ÖGR. SÜRE (3)	PUAN TÜRÜ (4)	GENEL KONT. (5)	OK.BİR KONT. (6)	MEB (7)	ÖZEL KOŞUL VE AÇIKLAMALAR (8)	2015-ÖSYS 0,12BAŞARI SIRASI (9)	2015-ÖSYS EK PUANLI B.SIRA (10)	2015-ÖSYS EN KÜÇÜK PUAN (11)	P.DR. SAYI (12)	D.DR. SAYI (13)	Y.D.DR. SAYISI (14)	GRV (15)	AKREDİTE (16)	TUS TT1 (17)	TUS TT2 (18)	TUS KTP (19)	DUS (20)	AB AYP (21)	KPSS-1 (22)	KPSS-2 (23)	KPSS-3 (24)	
109610119	Kültür ve İletişim Bilimleri	4	TS-1	35	1		17, 125, 263, 853	...	---	----	-	1	2											
	Mühendislik Fakültesi																							
109610137	Bilgisayar Mühendisliği (Almanca)	4	MF-4	35	1		16, 17, 124, 125, 853	...	---	----	-	-	4											
109610076	Endüstri Mühendisliği (Almanca)	4	MF-4	35	1		16, 17, 124, 125, 853	34300	---	394,95071	-	-	3	*										
109610085	Endüstri Mühendisliği (Almanca)	4	MF-4	5			16, 17, 124, 125, 748, 766, 853		---		-	-	3	*										
109610031	Mekatronik Sistemler Mühendisliği (Almanca)	4	MF-4	32	1		16, 17, 124, 125, 853	36300	---	391,41579	-	-	3											
109610067	Mekatronik Sistemler Mühendisliği (Almanca)	4	MF-4	8			16, 17, 124, 125, 748, 766, 853		---		-	-	3											
	UFUK ÜNİVERSİTESİ (ANKARA)																							
	Eğitim Fakültesi																							
205810022	İngilizce Öğretmenliği (Tam Burslu)	4	DİL-1	6			1, 3, 17, 21, 86, 227	7030	810	409,31471	-	-	5								62,44143	67,86244	57,95582	
205810279	İngilizce Öğretmenliği (%25 Burslu)	4	DİL-1	54			1, 3, 17, 21, 86, 227	42300	3250	242,24421	-	-	-								62,44143	67,86244	57,95582	
205810191	Rehberlik ve Psikolojik Danışmanlık (Ücretli)	4	TM-3	58			17, 21, 86, 227	253000	---	280,61094	-	-	-								62,07427		58,56703	
205810207	Rehberlik ve Psikolojik Danışmanlık (Tam Burslu)	4	TM-3	7			3, 17, 21, 86, 227	32700	---	388,34322	2	-	5								62,07427		58,56703	
	Fen-Edebiyat Fakültesi																							
205810058	Psikoloji (Ücretli)	4	TM-3	63			17, 21, 86, 227	213000	---	292,28902	-	-	-								66,82404	69,99123	59,53962	
205810067	Psikoloji (Tam Burslu)	4	TM-3	7			3, 17, 21, 86, 227	29900	---	391,50070	2	2	4								66,82404	69,99123	59,53962	
205810076	Hukuk Fakültesi (Ücretli)	4	TM-3	170			10, 17, 21, 86, 227	116000	---	329,80616	-	-	-								47,94015	67,75409	66,74673	
205810085	Hukuk Fakültesi (Tam Burslu)	4	TM-3	20			3, 10, 17, 21, 86, 227	19600	---	405,26982	3	2	4								47,94015	67,75409	66,74673	
205810304	Hukuk Fakültesi (%50 Burslu)	4	TM-3	5			3, 10, 17, 21, 86, 227	30800	---	390,56879	-	-	-								47,94015	67,75409	66,74673	
205810313	Hukuk Fakültesi (%25 Burslu)	4	TM-3	5			3, 10, 17, 21, 86, 227	38400	---	382,38297	-	-	-								47,94015	67,75409	66,74673	
	İktisadi ve İdari Bilimler Fakültesi																							
205810094	İşletme (Ücretli)	4	TM-1	3			4, 227		---		-	-	-								68,00163	71,14130		
205810101	İşletme (Tam Burslu)	4	TM-1	3			3, 4, 227	134000	---	306,38452	2	-	1								68,00163	71,14130		
205810234	İşletme (%50 Burslu)	4	TM-1	19			3, 4, 227	416000	---	228,85788	-	-	-								68,00163	71,14130		
205810243	İşletme (%25 Burslu)	4	TM-1	7			3, 4, 227		---		-	-	-								68,00163	71,14130		
205810119	Siyaset Bilimi ve Uluslararası İlişkiler (Ücretli)	4	TM-3	20			4, 227	...	---	****	-	-	-								63,55405	64,60838		
205810128	Siyaset Bilimi ve Uluslararası İlişkiler (Tam Burslu)	4	TM-3	5			3, 4, 227	...	---	****	2	1	2								63,55405	64,60838		
205810288	Siyaset Bilimi ve Uluslararası İlişkiler (%50 Burslu)	4	TM-3	15			3, 4, 227	...	---	****	-	-	-								63,55405	64,60838		
205810297	Siyaset Bilimi ve Uluslararası İlişkiler (%25 Burslu)	4	TM-3	10			3, 4, 227	...	---	****	-	-	-								63,55405	64,60838		
205810137	Uluslararası Ticaret (Ücretli)	4	TM-1	4			4, 227		---		-	-	-								62,77009	66,63265		

TABLE-4. Merkezi Yerleştirme İle Öğrenci Alan Yükseköğretim Lisans Programları

PROGRAM KODU (1)	PROGRAM ADI (2)	ÖGR. SÜRE (3)	PUAN TÜRÜ (4)	GENEL KONT. (5)	OK.BİR KONT. (6)	MEB (7)	ÖZEL KOŞUL VE AÇIKLAMALAR (8)	2015-ÖSYS 0,12BAŞARI SIRASI (9)	2015-ÖSYS EK PUANLI B.SIRA (10)	2015-ÖSYS EN KÜÇÜK PUAN (11)	P.DR. SAYI (12)	D.DR. SAYI (13)	Y.D.DR. SAYISI (14)	GRV (15)	AKREDİTE (16)	TUS TT1 (17)	TUS TT2 (18)	TUS KTP (19)	DUS (20)	AB AYP (21)	KPSS-1 (22)	KPSS-2 (23)	KPSS-3 (24)	
205810146	Uluslararası Ticaret (Tam Burslu)	4	TM-1	4			3, 4, 227	134000	---	306,55953	1	1	1								62,77009	66,63265		
205810252	Uluslararası Ticaret (%50 Burslu)	4	TM-1	17			3, 4, 227	378000	---	236,18358	-	-	-									62,77009	66,63265	
205810261	Uluslararası Ticaret (%25 Burslu)	4	TM-1	10			3, 4, 227		---		-	-	-									62,77009	66,63265	
205810322	Yönetim Bilişim Sistemleri (Ücretli)	4	TM-1	3			17, 21, 86, 227		---		-	-	-											
205810331	Yönetim Bilişim Sistemleri (Tam Burslu)	4	TM-1	5			3, 17, 21, 86, 227	159000	---	295,39496	2	1	-											
205810349	Yönetim Bilişim Sistemleri (%50 Burslu)	4	TM-1	30			3, 17, 21, 86, 227	469000	---	203,40229	-	-	-											
205810358	Yönetim Bilişim Sistemleri (%25 Burslu)	4	TM-1	12			3, 17, 21, 86, 227		---		-	-	-											
205810155	Tıp Fakültesi (Ücretli)	6	MF-3	63			5, 17, 21, 86, 227	20200	---	429,78929	-	-	-			47,50882		47,37883						
205810164	Tıp Fakültesi (Tam Burslu)	6	MF-3	7			3, 5, 17, 21, 86, 227	7250	---	467,21139	37	11	24			47,50882		47,37883						
205810173	Hemşirelik Yüksekokulu (Ücretli)	4	YGS-2	54			1, 4, 38, 227	488000	68800	235,18812	-	-	-								65,52749	61,34583		
205810182	Hemşirelik Yüksekokulu (Tam Burslu)	4	YGS-2	6			1, 3, 4, 38, 227	95700	17700	358,62770	1	2	1								65,52749	61,34583		
	ULUDAĞ ÜNİVERSİTESİ (BURSA)																							
	Eğitim Fakültesi																							
109710012	Almanca Öğretmenliği	4	DİL-1	40	1		1, 17, 67, 83, 112, 127	22600	2060	312,75292	1	2	2								62,05451	64,07969	64,51600	
109710021	Bilgisayar ve Öğretim Teknolojileri Öğretmenliği	4	YGS-1	70	2		1, 4, 67, 112	245000	7990	286,74768	1	1	4								73,62369	71,54938	61,20153	
109710048	Fen Bilgisi Öğretmenliği	4	MF-2	50	2		1, 4, 67, 112	142000	19800	278,99520	3	3	4								71,37518	72,64664	70,33907	
109710057	Fransızca Öğretmenliği	4	DİL-1	40	1		1, 17, 67, 85, 112, 127, 128	30900	2710	278,27926	2	1	1								61,92742	64,07910	60,68375	
109710481	İlköğretim Matematik Öğretmenliği	4	MF-1	40	1	1	1, 4, 67, 75, 112	48600	9210	372,14494	3	-	2								80,19694	76,72091	73,73700	
109710066	İngilizce Öğretmenliği	4	DİL-1	140	4	26	1, 17, 21, 67, 75, 77, 112	7220	822	407,82248	-	4	7								66,11029	72,53398	66,46979	
109710075	Okul Öncesi Öğretmenliği	4	YGS-5	55	2		1, 4, 67, 112	92200	21700	368,28189	1	-	2								72,20234	69,02737	77,50290	
109730228	Okul Öncesi Öğretmenliği (İÖ)	4	YGS-5	55	2		1, 2, 67	124000	27200	353,16313	-	-	-								72,20234	69,02737	77,50290	
109710718	Özel Eğitim Öğretmenliği	4	YGS-4	60	2	19	1, 4, 67, 75, 112	----	1	-	5											
109710084	Rehberlik ve Psikolojik Danışmanlık	4	TM-3	55	2	5	4, 67, 75, 112	26700	---	395,44152	2	2	3								75,89539	72,57742	74,38246	
109730264	Rehberlik ve Psikolojik Danışmanlık (İÖ)	4	TM-3	55	2		2, 67	32900	---	388,12636	-	-	-								75,89539	72,57742	74,38246	
109710093	Sınıf Öğretmenliği	4	TM-2	90	3		1, 4, 67, 112	71900	15700	349,84890	2	2	4								73,65546	68,07720	68,92931	
109710463	Sosyal Bilgiler Öğretmenliği	4	TS-1	45	2		1, 4, 67, 112	36700	5320	362,27865	3	3	2								69,55625	68,77818	67,72506	
109710109	Türkçe Öğretmenliği	4	TS-2	65	2		1, 4, 67, 112	13000	2840	405,52560	1	1	3								72,51013	69,65908	71,15371	
	Fen-Edebiyat Fakültesi																							
109710472	Arkeoloji	4	TM-3	50	2		17, 67, 112, 125, 263	341000	---	259,10988	2	1	1								66,35949	66,01878		
109710118	Biyoloji	4	MF-2	35	1		4, 67, 112	201000	---	244,61521	14	6	6		FEDEK						66,83701	65,77721	65,52308	
109710127	Felsefe	4	TM-3	60	2		4, 67, 112	232000	---	286,48998	3	2	2								66,48518	65,80548	52,02710	
109730237	Felsefe (İÖ)	4	TM-3	60	2		2, 67	278000	---	273,89401	-	-	-								66,48518	65,80548	52,02710	
109710136	Fizik	4	MF-2	15	1		4, 67, 112	246000	---	224,10621	8	4	8								68,39592	69,11744	65,17252	

TABLE-4. Merkezi Yerleştirme İle Öğrenci Alan Yükseköğretim Lisans Programları

PROGRAM KODU (1)	PROGRAM ADI (2)	ÖGR. SÜRE (3)	PUAN TÜRÜ (4)	GENEL KONT. (5)	OK.BİR KONT. (6)	MEB (7)	ÖZEL KOŞUL VE AÇIKLAMALAR (8)	2015-ÖSYS 0,12BAŞARI SIRASI (9)	2015-ÖSYS EK PUANLI B.SIRA (10)	2015-ÖSYS EN KÜÇÜK PUAN (11)	P.DR. SAYI (12)	D..DR. SAYI (13)	Y.D.DR. SAYISI (14)	GRV (15)	AKREDİTE (16)	TUS TT1 (17)	TUS TT2 (18)	TUS KTP (19)	DUS (20)	AB AYP (21)	KPSS-1 (22)	KPSS-2 (23)	KPSS-3 (24)	
109710145	Kimya	4	MF-2	90	3		17, 21, 67, 86, 112	238000	---	228,22940	8	8	1								68,46275	70,38621	66,51529	
109710154	Matematik	4	MF-1	50	2		4, 67, 112	139000	---	279,31848	10	7	5									75,51556	74,23873	69,13311
109710621	Moleküler Biyoloji ve Genetik	4	MF-3	40	1		67	90100	---	323,13593	1	-	2											
109710675	Moleküler Biyoloji ve Genetik (KKTC Uyraklı)	4	MF-3	1			67, 90	87100	---	326,28389	-	-	-											
109710163	Psikoloji	4	TM-3	80	2		17, 21, 67, 86, 112	21900	---	401,76905	3	2	1									71,20421	69,57053	67,23065
109710172	Sanat Tarihi	4	TS-2	60	2		67	144000	---	306,51651	1	1	3									64,29430	61,75025	64,68880
109710181	Sosyoloji	4	TM-3	65	2		4, 67, 112	98500	---	339,06720	1	2	1									67,34624	65,89136	59,83110
109710199	Tarih	4	TS-2	75	2		67	74300	---	340,37207	4	2	4									67,48558	65,04133	66,58540
109730079	Tarih (İÖ)	4	TS-2	75	2		2, 67	106000	---	322,96270	-	-	-									67,48558	65,04133	66,58540
109710206	Türk Dili ve Edebiyatı	4	TS-2	75	2		67	38400	---	368,31147	3	1	4									69,36679	68,02673	68,53199
109730088	Türk Dili ve Edebiyatı (İÖ)	4	TS-2	75	2		2, 67	60900	---	349,24674	-	-	-									69,36679	68,02673	68,53199
109710215	Hukuk Fakültesi	4	TM-3	200	5		4, 10, 67, 72, 112	16600	---	410,24077	2	3	14							55,13207	74,19419	69,69842		
	İktisadi ve İdari Bilimler Fakültesi																							
109710224	Çalışma Ekonomisi ve Endüstri İlişkileri	4	TM-1	100	3		4, 67	194000	---	282,18044	8	-	4									67,68282	64,92922	47,11451
109730097	Çalışma Ekonomisi ve Endüstri İlişkileri (İÖ)	4	TM-1	100	3		2, 4, 67	247000	---	265,95761	-	-	-									67,68282	64,92922	47,11451
109710233	Ekonometri	4	TM-1	100	3		4, 67, 112	261000	---	262,07271	7	4	1									68,44670	66,08280	
109730104	Ekonometri (İÖ)	4	TM-1	100	3		2, 4, 67, 112	305000	---	251,39027	-	-	-									68,44670	66,08280	
109710242	İktisat	4	TM-1	190	5		4, 67, 112	204000	---	278,78792	4	3	4									68,14541	65,44473	47,69466
109730113	İktisat (İÖ)	4	TM-1	190	5		2, 4, 67, 112	265000	---	261,01416	-	-	-									68,14541	65,44473	47,69466
109710251	İşletme	4	TM-1	190	5		4, 67, 112	224000	---	272,55586	8	12	7									68,24084	66,01426	48,00023
109730122	İşletme (İÖ)	4	TM-1	190	5		2, 4, 67, 112	280000	---	257,37520	-	-	-									68,24084	66,01426	48,00023
109710278	Maliye	4	TM-1	160	4		4, 67, 112	152000	---	298,26681	6	2	2									68,36824	64,87659	
109730149	Maliye (İÖ)	4	TM-1	160	4		2, 4, 67, 112	202000	---	279,34016	-	-	-									68,36824	64,87659	
109710709	Siyaset Bilimi ve Kamu Yönetimi	4	TM-3	110	3		4, 67, 112	...	---	----	3	4	3											
109730273	Siyaset Bilimi ve Kamu Yönetimi (İÖ)	4	TM-3	110	3		2, 4, 67, 112	...	---	----	-	-	-											
109710287	Uluslararası İlişkiler	4	TM-3	125	4		4, 67, 112	...	---	****	4	2	2									71,88616	69,81091	63,88579
109730158	Uluslararası İlişkiler (İÖ)	4	TM-3	125	4		2, 4, 67, 112	...	---	****	-	-	-									71,88616	69,81091	63,88579
	İlahiyat Fakültesi																							
109710296	İlahiyat	4	YGS-4	220	6		1, 17, 67, 121, 262, 708, 804	68400	21000	373,89377	31	15	21									63,93505	64,28377	64,03285
109730194	İlahiyat (İÖ)	4	YGS-4	160	4		1, 2, 17, 67, 121, 708	102000	29900	357,95378	-	-	-									63,93505	64,28377	64,03285
	Mimarlık Fakültesi																							
109710348	Mimarlık	4	MF-4	100	3		4, 13, 67, 112	29500	---	404,11042	3	9	4		MIAK							68,54694	74,59100	
	Mühendislik Fakültesi																							
109710693	Bilgisayar Mühendisliği	4	MF-4	50	2		16, 67, 856	...	---	----	-	1	2											
109710303	Çevre Mühendisliği	4	MF-4	70	2		16, 17, 21, 67, 86, 112, 856	155000	---	266,57535	6	9	6		MÜDEK							69,72420	69,55355	
109710312	Elektrik-Elektronik Mühendisliği	4	MF-4	90	3		16, 46, 67, 112, 856	56800	---	359,08586	3	4	5		MÜDEK							75,91892	63,29870	
109730167	Elektrik-Elektronik Mühendisliği (İÖ)	4	MF-4	90	3		2, 16, 67	73300	---	337,61344	-	-	-		MÜDEK							75,91892	63,29870	
109710321	Endüstri Mühendisliği	4	MF-4	60	2		16, 17, 21, 67, 86, 112, 856	44800	---	376,97683	4	3	5		MÜDEK							74,85411	75,60932	
109710596	İnşaat Mühendisliği	4	MF-4	60	2		16, 46, 67, 112, 856	46100	---	375,05061	3	3	3									65,66004	67,57895	

TABLO-4. Merkezi Yerleştirme İle Öğrenci Alan Yükseköğretim Lisans Programları

PROGRAM KODU (1)	PROGRAM ADI (2)	ÖĞR. SÜRE (3)	PUAN TÜRÜ (4)	GENEL KONT. (5)	OK.BİR KONT. (6)	MEB (7)	ÖZEL KOŞUL VE AÇIKLAMALAR (8)	2015-ÖSYS 0,12BAŞARI SIRASI (9)	2015-ÖSYS EK PUANLI B.SIRA (10)	2015-ÖSYS EN KÜÇÜK PUAN (11)	P.DR. SAYI (12)	D..DR. SAYI (13)	Y.D.DR. SAYISI (14)	GRV (15)	AKREDİTE (16)	TUS TT1 (17)	TUS TT2 (18)	TUS KTP (19)	DUS (20)	AB AYP (21)	KPSS-1 (22)	KPSS-2 (23)	KPSS-3 (24)	
109710339	Makine Mühendisliği	4	MF-4	105	3		16, 17, 21, 67, 86, 112, 856	54400	---	362,33299	19	5	9		MÜDEK							72,81021	73,48789	
109730176	Makine Mühendisliği (İÖ)	4	MF-4	105	3		2, 16, 17, 21, 67, 86, 112	72700	---	338,33047	-	-	-		MÜDEK							72,81021	73,48789	
109710587	Otomotiv Mühendisliği	4	MF-4	50	2		16, 46, 67, 112, 856	56100	---	360,02501	2	2	5											
109710357	Tekstil Mühendisliği	4	MF-4	75	2		16, 17, 21, 67, 86, 112, 856	200000	---	242,79448	13	6	4		MÜDEK							74,55582	76,34075	79,11758
109710366	Tıp Fakültesi	6	MF-3	270	7		5, 67, 749	6480	---	470,36204	170	63	24		TEPDAD	49,51812		49,54143						
109710375	Veteriner Fakültesi	5	MF-3	125	4		17, 21, 67, 86, 112	90700	---	322,54674	63	20	16		VEDEK		28,58552					67,37440		71,08726
	Ziraat Fakültesi																							
109710499	Bahçe Bitkileri	4	MF-2	40	1		4, 67, 112	212000	---	239,52658	7	5	-									64,53989	62,14996	
109710506	Bitki Koruma	4	MF-2	40	1		4, 67, 112	175000	---	258,05306	4	3	1									65,30255	60,88007	
109710569	Biyosistem Mühendisliği	4	MF-4	40	1		17, 21, 67, 86, 112	192000	---	246,39171	6	8	3									66,61022		
109710639	Biyosistem Mühendisliği (KKTC Uyruklu)	4	MF-4	1			17, 21, 67, 86, 90, 112		---		-	-	-									66,61022		
109710384	Gıda Mühendisliği	4	MF-4	65	2		16, 17, 21, 67, 86, 112	115000	---	295,52897	4	7	2		MÜDEK							73,79177	76,78307	
109710515	Tarım Ekonomisi	4	TM-1	40	1		4, 67, 112	259000	---	262,72357	1	4	1									65,81343	62,67833	
109710533	Tarla Bitkileri	4	MF-3	40	1		4, 67, 112, 888	230000	---	233,04771	10	3	-									61,18110	59,11064	
109710542	Toprak Bilimi ve Bitki Besleme	4	MF-2	35	1		4, 67, 112	246000	---	223,93256	3	4	3											
109710648	Toprak Bilimi ve Bitki Besleme (KKTC Uyruklu)	4	MF-2	1			4, 67, 90, 112		---		-	-	-											
109710551	Zootekni	4	MF-2	35	1		4, 67, 112	227000	---	232,80747	6	1	3									68,06720	65,08757	
	Bursa Sağlık Yüksekokulu																							
109710445	Hemşirelik	4	YGS-2	125	4		1, 38, 67	101000	18500	354,24228	-	3	3									64,57174	63,37304	
	İnegöl İşletme Fakültesi																							
109710603	İşletme	4	TM-1	60	2		67, 917	273000	---	259,17660	-	-	4									68,24084	66,01426	48,00023
109710612	Uluslararası İşletmecilik ve Ticaret	4	TM-1	60	2		67, 917	236000	---	269,01303	-	-	3											
109710684	Yönetim Bilişim Sistemleri	4	TM-1	55	2		67, 917	190000	---	283,61388	-	-	3	*										
	ULUSLARARASI ANTALYA ÜNİVERSİTESİ																							
	Güzel Sanatlar ve Mimarlık Fakültesi																							
206410526	İç Mimarlık ve Çevre Tasarımı (İngilizce) (Tam Burslu)	4	TM-1	5			3, 17, 21, 28, 810	71700	---	345,68003	1	-	2											
206410535	İç Mimarlık ve Çevre Tasarımı (İngilizce) (%50 Burslu)	4	TM-1	23			3, 17, 21, 28, 810	227000	---	271,49188	-	-	-											
206410544	İç Mimarlık ve Çevre Tasarımı (İngilizce) (%25 Burslu)	4	TM-1	22			3, 17, 21, 28, 810	334000	---	245,11043	-	-	-											
206410465	Mimarlık (İngilizce) (Tam Burslu)	4	MF-4	4			3, 13, 17, 21, 28, 810	33100	---	397,09968	-	-	3											
206410483	Mimarlık (İngilizce) (%50 Burslu)	4	MF-4	18			3, 13, 17, 21, 28, 810	71400	---	339,82245	-	-	-											
206410492	Mimarlık (İngilizce) (%25 Burslu)	4	MF-4	18			3, 13, 17, 21, 28, 810	140000	---	276,54895	-	-	-											
206410023	Hukuk Fakültesi (Tam Burslu)	4	TM-3	5			3, 10, 17, 21, 86, 810	6480	---	434,74559	1	3	3											
206410032	Hukuk Fakültesi (%50 Burslu)	4	TM-3	15			3, 10, 17, 21, 86, 810	33600	---	387,34863	-	-	-											

TABLO-4. Merkezi Yerleştirme İle Öğrenci Alan Yükseköğretim Lisans Programları

PROGRAM KODU (1)	PROGRAM ADI (2)	ÖĞR. SÜRE (3)	PUAN TÜRÜ (4)	GENEL KONT. (5)	OK.BİR KONT. (6)	MEB (7)	ÖZEL KOŞUL VE AÇIKLAMALAR (8)	2015-ÖSYS 0,12BAŞARI SIRASI (9)	2015-ÖSYS EK PUANLI B.SIRA (10)	2015-ÖSYS EN KÜÇÜK PUAN (11)	P.DR. SAYI (12)	D.DR. SAYI (13)	Y.D.DR. SAYISI (14)	GRV (15)	AKREDİTE (16)	TUS TT1 (17)	TUS TT2 (18)	TUS KTP (19)	DUS (20)	AB AYP (21)	KPSS-1 (22)	KPSS-2 (23)	KPSS-3 (24)		
206410041	Hukuk Fakültesi (%25 Burslu)	4	TM-3	30			3, 10, 17, 21, 86, 810	77700	---	351,48316	-	-	-												
	İktisadi ve İdari Bilimler Fakültesi																								
206410059	Ekonomi (İngilizce) (Tam Burslu)	4	TM-1	3			3, 17, 21, 28, 810	97300	---	327,13720	-	1	2												
206410386	Ekonomi (İngilizce) (%75 Burslu)	4	TM-1	18			3, 17, 21, 28, 810	254000	---	263,84425	-	-	-												
206410068	Ekonomi (İngilizce) (%50 Burslu)	4	TM-1	9			3, 17, 21, 28, 810	350000	---	241,89139	-	-	-												
206410102	İşletme (İngilizce) (Tam Burslu)	4	TM-1	3			3, 17, 21, 28, 810	92000	---	330,66359	-	1	2												
206410395	İşletme (İngilizce) (%75 Burslu)	4	TM-1	18			3, 17, 21, 28, 810	242000	---	267,32568	-	-	-												
206410111	İşletme (İngilizce) (%50 Burslu)	4	TM-1	9			3, 17, 21, 28, 810	371000	---	237,64504	-	-	-												
206410147	Siyaset Bilimi ve Uluslararası İlişkiler (İngilizce) (Tam Burslu)	4	TM-3	5			3, 17, 21, 28, 810	---	---	****	2	-	2												
206410402	Siyaset Bilimi ve Uluslararası İlişkiler (İngilizce) (%75 Burslu)	4	TM-3	17			3, 17, 21, 28, 810	---	---	****	-	-	-												
206410156	Siyaset Bilimi ve Uluslararası İlişkiler (İngilizce) (%50 Burslu)	4	TM-3	23			3, 17, 21, 28, 810	---	---	****	-	-	-												
	Mühendislik Fakültesi																								
206410192	Bilgisayar Mühendisliği (İngilizce) (Tam Burslu)	4	MF-4	3			3, 16, 17, 21, 28, 810	48300	---	371,55500	-	2	3												
206410411	Bilgisayar Mühendisliği (İngilizce) (%75 Burslu)	4	MF-4	17			3, 16, 17, 21, 28, 810	97000	---	312,08116	-	-	-												
206410183	Bilgisayar Mühendisliği (İngilizce) (%50 Burslu)	4	MF-4	10			3, 16, 17, 21, 28, 810	140000	---	276,43886	-	-	-												
206410226	Elektrik-Elektronik Mühendisliği (İngilizce) (Tam Burslu)	4	MF-4	3			3, 16, 17, 21, 28, 810	41200	---	383,18865	-	2	2												
206410429	Elektrik-Elektronik Mühendisliği (İngilizce) (%75 Burslu)	4	MF-4	17			3, 16, 17, 21, 28, 810	87500	---	321,72027	-	-	-												
206410235	Elektrik-Elektronik Mühendisliği (İngilizce) (%50 Burslu)	4	MF-4	10			3, 16, 17, 21, 28, 810	126000	---	286,69860	-	-	-												
206410262	Endüstri Mühendisliği (İngilizce) (Tam Burslu)	4	MF-4	3			3, 16, 17, 21, 28, 810	61900	---	352,00582	-	1	4												
206410438	Endüstri Mühendisliği (İngilizce) (%75 Burslu)	4	MF-4	17			3, 16, 17, 21, 28, 810	102000	---	307,72374	-	-	-												
206410271	Endüstri Mühendisliği (İngilizce) (%50 Burslu)	4	MF-4	10			3, 16, 17, 21, 28, 810	118000	---	293,25825	-	-	-												
206410305	İnşaat Mühendisliği (İngilizce) (Tam Burslu)	4	MF-4	5			3, 16, 17, 21, 28, 810	58900	---	356,04714	-	2	1												
206410447	İnşaat Mühendisliği (İngilizce) (%75 Burslu)	4	MF-4	26			3, 16, 17, 21, 28, 810	89900	---	319,23552	-	-	-												
206410314	İnşaat Mühendisliği (İngilizce) (%50 Burslu)	4	MF-4	19			3, 16, 17, 21, 28, 810	160000	---	263,99479	-	-	-												
	Turizm Fakültesi																								
206410341	Turizm ve Otel İşletmeciliği (İngilizce) (Tam Burslu)	4	TM-1	9			3, 17, 21, 28, 810	120000	---	313,75062	3	-	1												
206410456	Turizm ve Otel İşletmeciliği (İngilizce) (%75 Burslu)	4	TM-1	14			3, 17, 21, 28, 810	289000	---	255,12365	-	-	-												
206410359	Turizm ve Otel İşletmeciliği (İngilizce) (%50 Burslu)	4	TM-1	7			3, 17, 21, 28, 810	367000	---	238,47726	-	-	-												
	UŞAK ÜNİVERSİTESİ																								

TABLO-4. Merkezi Yerleştirme İle Öğrenci Alan Yükseköğretim Lisans Programları

PROGRAM KODU (1)	PROGRAM ADI (2)	ÖGR. SÜRE (3)	PUAN TÜRÜ (4)	GENEL KONT. (5)	OK.BİR KONT. (6)	MEB (7)	ÖZEL KOŞUL VE AÇIKLAMALAR (8)	2015-ÖSYS 0,12BAŞARI SIRASI (9)	2015-ÖSYS EK PUANLI B.SIRA (10)	2015-ÖSYS EN KÜÇÜK PUAN (11)	P.DR. SAYI (12)	D..DR. SAYI (13)	Y.D.DR. SAYISI (14)	GRV (15)	AKREDİTE (16)	TUS TT1 (17)	TUS TT2 (18)	TUS KTP (19)	DUS (20)	AB AYP (21)	KPSS-1 (22)	KPSS-2 (23)	KPSS-3 (24)	
109810532	Diş Hekimliği Fakültesi	5	MF-3	60	2			...	---	----	5	-	11											
	Eğitim Fakültesi																							
109810489	Bilgisayar ve Öğretim Teknolojileri Öğretmenliği	4	YGS-1	40	1		1	320000	16200	267,07671	-	-	3											
109810153	Fen Bilgisi Öğretmenliği	4	MF-2	45	2		1	213000	21600	239,23536	2	2	5								66,71652	65,23658	64,19245	
109810162	İlköğretim Matematik Öğretmenliği	4	MF-1	50	2	2	1, 75	74400	13500	337,75024	-	2	4								75,80592	71,66717	68,52330	
109810426	Okul Öncesi Öğretmenliği	4	YGS-5	40	1		1	146000	30300	344,91741	-	-	4											
109810259	Rehberlik ve Psikolojik Danışmanlık	4	TM-3	40	1	3	75	36700	---	384,12112	-	1	4								67,01666		64,22627	
109830184	Rehberlik ve Psikolojik Danışmanlık (İÖ)	4	TM-3	40	1		2	41500	---	379,42309	-	-	-								67,01666		64,22627	
109810011	Sınıf Öğretmenliği	4	TM-2	50	2		1	97300	18700	332,62115	-	3	1								74,13587	70,77929	69,80839	
109810029	Sosyal Bilgiler Öğretmenliği	4	TS-1	50	2		1	70200	6800	335,45820	-	1	4								68,76158	65,47211	66,51902	
109810038	Türkçe Öğretmenliği	4	TS-2	60	2		1	27900	4470	380,25199	1	2	1								70,85914	67,03396	67,28804	
	Fen-Edebiyat Fakültesi																							
109810444	Arkeoloji	4	TM-3	60	2		46	465000	---	232,89268	1	1	4											
109810223	Çağdaş Türk Lehçeleri ve Edebiyatları	4	TS-2	60	2		46	150000	---	304,35420	-	-	4								62,98582		47,10328	
109830166	Çağdaş Türk Lehçeleri ve Edebiyatları (İÖ)	4	TS-2	60	2		2, 46	189000	---	290,63063	-	-	-								62,98582		47,10328	
109810047	Coğrafya	4	TS-1	60	2		46	78600	---	330,45391	2	1	6								66,04854	64,29594	63,21630	
109830121	Coğrafya (İÖ)	4	TS-1	60	2		2, 46	101000	---	318,81579	-	-	-								66,04854	64,29594	63,21630	
109810056	Matematik	4	MF-1	30	1		46	243000	---	226,92377	1	3	9								69,35915	67,58467	62,53578	
109810214	Moleküler Biyoloji ve Genetik	4	MF-3	40	1		46	196000	---	248,03574	1	1	2											
109810232	Sanat Tarihi	4	TS-2	60	2		46	210000	---	284,03438	1	-	3											
109830175	Sanat Tarihi (İÖ)	4	TS-2	60	2		2, 46	233000	---	277,18388	-	-	-											
109810295	Sosyoloji	4	TM-3	60	2		46	201000	---	296,20065	-	1	4											
109830236	Sosyoloji (İÖ)	4	TM-3	60	2		2, 46	238000	---	284,68845	-	-	-											
109810065	Tarih	4	TS-2	60	2		46	145000	---	306,22611	2	4	8								64,16986	61,78555	60,01461	
109830112	Tarih (İÖ)	4	TS-2	60	2		2, 46	179000	---	293,93830	-	-	-								64,16986	61,78555	60,01461	
109810074	Türk Dili ve Edebiyatı	4	TS-2	60	2		46	80900	---	336,30522	1	2	6								67,27679	64,86691	65,42344	
109830051	Türk Dili ve Edebiyatı (İÖ)	4	TS-2	60	2		2, 46	114000	---	319,36794	-	-	-								67,27679	64,86691	65,42344	
	İktisadi ve İdari Bilimler Fakültesi																							
109810302	Ekonometri	4	TM-1	60	2		46	403000	---	231,43227	1	-	3											
109830245	Ekonometri (İÖ)	4	TM-1	60	2		2, 46	434000	---	224,95958	-	-	-											
109810083	İktisat	4	TM-1	80	2		46	368000	---	238,23649	1	3	3								63,35497	61,03631		
109830157	İktisat (İÖ)	4	TM-1	80	2		2, 46	418000	---	228,41601	-	-	-								63,35497	61,03631		
109810092	İşletme	4	TM-1	80	2		46	392000	---	233,51443	-	5	3								62,14243	60,15367		
109830069	İşletme (İÖ)	4	TM-1	80	2		2, 46	436000	---	224,53821	-	-	-								62,14243	60,15367		
109810108	Kamu Yönetimi	4	TM-3	80	2		46	---	---	---	---	3	2								65,64669	62,87640		
109830078	Kamu Yönetimi (İÖ)	4	TM-3	80	2		2, 46	---	---	---	---	-	-								65,64669	62,87640		
109810117	Maliye	4	TM-1	80	2		46	275000	---	258,47030	-	1	3								64,38650	61,73264		
109830087	Maliye (İÖ)	4	TM-1	80	2		2, 46	333000	---	245,39888	-	-	-								64,38650	61,73264		
109810541	Sosyal Hizmet	4	TM-3	60	2			---	---	----	-	-	3											
	İletişim Fakültesi																							
109810417	Gazetecilik	4	TS-2	60	2		4	---	---	----	1	-	3											
109830351	Gazetecilik (İÖ)	4	TS-2	60	2		2	---	---	----	-	-	-											
109810383	Halkla İlişkiler ve Reklamcılık	4	TS-2	60	2		46	---	---	----	-	2	3											
109830272	Halkla İlişkiler ve Reklamcılık (İÖ)	4	TS-2	60	2		2, 46	---	---	----	-	-	-											
109810392	Radio, Televizyon ve Sinema	4	TS-2	60	2		46	---	---	----	-	2	1											
109830281	Radio, Televizyon ve Sinema (İÖ)	4	TS-2	60	2		2, 46	---	---	----	-	-	-											

TABLE-4. Merkezi Yerleştirme İle Öğrenci Alan Yükseköğretim Lisans Programları

PROGRAM KODU (1)	PROGRAM ADI (2)	ÖĞR. SÜRE (3)	PUAN TÜRÜ (4)	GENEL KONT. (5)	OK.BİR KONT. (6)	MEB (7)	ÖZEL KOŞUL VE AÇIKLAMALAR (8)	2015-ÖSYS 0,12BAŞARI SIRASI (9)	2015-ÖSYS EK PUANLI B.SIRA (10)	2015-ÖSYS EN KÜÇÜK PUAN (11)	P.DR. SAYI (12)	D..DR. SAYI (13)	Y.D.DR. SAYISI (14)	GRV (15)	AKREDİTE (16)	TUS TT1 (17)	TUS TT2 (18)	TUS KTP (19)	DUS (20)	AB AYP (21)	KPSS-1 (22)	KPSS-2 (23)	KPSS-3 (24)	
109810462	Yeni Medya	4	TS-2	60	2		46	...	---	****	-	-	4											
109830324	Yeni Medya (İÖ)	4	TS-2	60	2		2, 46	...	---	****	-	-	-											
109810523	Yeni Medya (KKTC Uyrıklı)	4	TS-2	1			46, 90	...	---	----	-	-	-											
	İslami İlimler Fakültesi																							
109810453	İslami İlimler	4	YGS-4	140	4		1, 17, 121, 708	200000	53600	328,62925	2	1	12											
109830315	İslami İlimler (İÖ)	4	YGS-4	100	3		1, 2, 17, 121, 708	230000	60400	322,01198	-	-	-											
	Mühendislik Fakültesi																							
109810498	Gıda Mühendisliği	4	MF-4	60	2		16, 267	217000	---	235,17166	-	2	1											
109830342	Gıda Mühendisliği (İÖ)	4	MF-4	60	2		2, 16	245000	---	221,22782	-	-	-											
109810338	İnşaat Mühendisliği	4	MF-4	60	2		4, 16	107000	---	302,24905	1	1	3											
109830299	İnşaat Mühendisliği (İÖ)	4	MF-4	60	2		2, 4, 16	125000	---	288,01098	-	-	-											
109810171	Kimya Mühendisliği	4	MF-4	60	2		4, 16	229000	---	229,95256	-	1	5								67,98774	77,56697	57,18686	
109810126	Makine Mühendisliği	4	MF-4	60	2		4, 16	158000	---	265,05595	3	3	2								67,04373	67,83730		
109830103	Makine Mühendisliği (İÖ)	4	MF-4	60	2		2, 4, 16	174000	---	256,02457	-	-	-								67,04373	67,83730		
109810408	Malzeme Bilimi ve Nanoteknoloji Mühendisliği	4	MF-4	50	2		4, 16	235000	---	227,21822	1	-	3											
109810135	Tekstil Mühendisliği	4	MF-4	40	1		4, 16, 915	...	---	----	2	2	4											
	Ziraat ve Doğa Bilimleri Fakültesi																							
109810347	Bitki Koruma	4	MF-2	35	1		46	226000	---	233,45754	-	1	4											
109810356	Tarla Bitkileri	4	MF-3	35	1		46	263000	---	200,00056	1	-	3											
109810365	Zootekni	4	MF-2	15	1		46	...	---	----	1	1	3											
	Sağlık Yüksekokulu																							
109810144	Hemşirelik	4	YGS-2	85	3		1, 38	154000	26900	317,99121	1	-	2								64,15605	64,22471	74,57539	
109810435	İş Sağlığı ve Güvenliği	4	YGS-2	60	2		1	236000	39700	283,54282	-	-	3											
109830306	İş Sağlığı ve Güvenliği (İÖ)	4	YGS-2	60	2		1, 2	290000	48200	268,56858	-	-	-											
109810514	İş Sağlığı ve Güvenliği (KKTC Uyrıklı)	4	YGS-2	1			1, 90	----	-	-	-											
	Uygulamalı Bilimler Yüksekokulu																							
109810268	Bankacılık ve Finans	4	YGS-6	70	2		1, 46	522000	115000	258,34535	-	-	3											
109830209	Bankacılık ve Finans (İÖ)	4	YGS-6	70	2		1, 2, 46	621000	138000	248,12697	-	-	-											
109810277	Muhasebe Bilgi Sistemleri	4	YGS-6	70	2		1, 46	595000	133000	250,66331	-	-	3											
109830218	Muhasebe Bilgi Sistemleri (İÖ)	4	YGS-6	70	2		1, 2, 46	730000	150000	238,47546	-	-	-											
109810286	Uluslararası Lojistik ve Taşımacılık	4	YGS-6	70	2		1, 46	564000	126000	253,76545	-	-	3											
109830227	Uluslararası Lojistik ve Taşımacılık (İÖ)	4	YGS-6	70	2		1, 2, 46	730000	150000	238,48720	-	-	-											
109810505	Uluslararası Lojistik ve Taşımacılık (KKTC Uyrıklı)	4	YGS-6	1			1, 46, 90				-	-	-											
109810471	Uluslararası Ticaret	4	YGS-6	70	2		1, 46	664000	144000	244,15411	-	-	3											
109830333	Uluslararası Ticaret (İÖ)	4	YGS-6	70	2		1, 2, 46	782000	153000	234,23500	-	-	-											
	USKÜDAR ÜNİVERSİTESİ (İSTANBUL)																							
	İletişim Fakültesi																							
206511092	Görsel İletişim Tasarımı (Tam Burslu)	4	TS-2	7			3, 46, 811	...	---	****	-	-	3											
206511108	Görsel İletişim Tasarımı (%75 Burslu)	4	TS-2	31			3, 46, 811	...	---	****	-	-	-											
206511117	Görsel İletişim Tasarımı (%50 Burslu)	4	TS-2	32			3, 46, 811	...	---	****	-	-	-											
206511214	Halkla İlişkiler (Tam Burslu)	4	TS-2	6			3, 46, 811	...	---	----	-	-	3											
206511223	Halkla İlişkiler (%75 Burslu)	4	TS-2	27			3, 46, 811	...	---	----	-	-	-											

TABLE-4. Merkezi Yerleştirme İle Öğrenci Alan Yükseköğretim Lisans Programları

PROGRAM KODU (1)	PROGRAM ADI (2)	ÖĞR. SÜRE (3)	PUAN TÜRÜ (4)	GENEL KONT. (5)	OK.BİR KONT. (6)	MEB (7)	ÖZEL KOŞUL VE AÇIKLAMALAR (8)	2015-ÖSYS 0,12BAŞARI SIRASI (9)	2015-ÖSYS EK PUANLI B.SIRA (10)	2015-ÖSYS EN KÜÇÜK PUAN (11)	P.DR. SAYI (12)	D..DR. SAYI (13)	Y.D.DR. SAYISI (14)	GRV (15)	AKREDİTE (16)	TUS TT1 (17)	TUS TT2 (18)	TUS KTP (19)	DUS (20)	AB AYP (21)	KPSS-1 (22)	KPSS-2 (23)	KPSS-3 (24)	
206511232	Halkla İlişkiler (%50 Burslu)	4	TS-2	27			3, 46, 811	...	---	----	-	-	-											
206511162	Medya ve İletişim Sistemleri (Tam Burslu)	4	TS-2	7			3, 46, 811	...	---	****	2	1	-											
206511171	Medya ve İletişim Sistemleri (%75 Burslu)	4	TS-2	31			3, 46, 811	...	---	****	-	-	-											
206511189	Medya ve İletişim Sistemleri (%50 Burslu)	4	TS-2	32			3, 46, 811	...	---	****	-	-	-											
206510994	Radyo, Televizyon ve Sinema (Tam Burslu)	4	TS-2	7			3, 46, 811	...	---	****	-	1	2											
206511002	Radyo, Televizyon ve Sinema (%75 Burslu)	4	TS-2	31			3, 46, 811	...	---	****	-	-	-											
206511011	Radyo, Televizyon ve Sinema (%50 Burslu)	4	TS-2	32			3, 46, 811	...	---	****	-	-	-											
206510694	Reklam Tasarımı ve İletişimi (Tam Burslu)	4	TS-2	7			3, 46, 811	...	---	****	-	-	3											
206510701	Reklam Tasarımı ve İletişimi (%75 Burslu)	4	TS-2	31			3, 46, 811	...	---	****	-	-	-											
206510719	Reklam Tasarımı ve İletişimi (%50 Burslu)	4	TS-2	32			3, 46, 811	...	---	****	-	-	-											
206511029	Yeni Medya ve Gazetecilik (Tam Burslu)	4	TS-2	7			3, 46, 811	...	---	****	-	-	3											
206511038	Yeni Medya ve Gazetecilik (%75 Burslu)	4	TS-2	31			3, 46, 811	...	---	****	-	-	-											
206511047	Yeni Medya ve Gazetecilik (%50 Burslu)	4	TS-2	32			3, 46, 811	...	---	****	-	-	-											
	İnsan ve Toplum Bilimleri Fakültesi																							
206510243	Felsefe (Tam Burslu)	4	TM-3	3			3, 46, 811	134000	---	321,72234	2	-	2											
206510507	Felsefe (%75 Burslu)	4	TM-3	22			3, 46, 811		---		-	-	-											
206510252	Psikoloji (Ücretli)	4	TM-3	54			46, 811	357000	---	255,49248	-	-	-											
206510261	Psikoloji (Tam Burslu)	4	TM-3	10			3, 46, 811	15700	---	411,71082	8	1	12											
206510031	Psikoloji (%50 Burslu)	4	TM-3	18			3, 46, 811	75600	---	352,84739	-	-	-											
206510049	Psikoloji (%25 Burslu)	4	TM-3	18			3, 46, 811	142000	---	318,01557	-	-	-											
206510288	Psikoloji (İngilizce) (Ücretli)	4	TM-3	35			17, 21, 28, 811	435000	---	239,13561	-	-	-											
206510279	Psikoloji (İngilizce) (Tam Burslu)	4	TM-3	10			3, 17, 21, 28, 811	14100	---	414,90631	3	1	4											
206510058	Psikoloji (İngilizce) (%50 Burslu)	4	TM-3	30			3, 17, 21, 28, 811	135000	---	321,16997	-	-	-											
206510067	Psikoloji (İngilizce) (%25 Burslu)	4	TM-3	25			3, 17, 21, 28, 811	226000	---	288,25171	-	-	-											
206511295	Siyaset Bilimi ve Uluslararası İlişkiler (İngilizce) (Tam Burslu)	4	TM-3	8			3, 17, 21, 28, 811	...	---	----	1	2	3											
206511302	Siyaset Bilimi ve Uluslararası İlişkiler (İngilizce) (%75 Burslu)	4	TM-3	20			3, 17, 21, 28, 811	...	---	----	-	-	-											
206511311	Siyaset Bilimi ve Uluslararası İlişkiler (İngilizce) (%50 Burslu)	4	TM-3	52			3, 17, 21, 28, 811	...	---	----	-	-	-											
206510861	Sosyoloji (Tam Burslu)	4	TM-3	6			3, 46, 811	68100	---	357,98248	-	-	3											
206510879	Sosyoloji (%75 Burslu)	4	TM-3	30			3, 46, 811	187000	---	300,77741	-	-	-											
206510888	Sosyoloji (%50 Burslu)	4	TM-3	24			3, 46, 811	478000	---	230,19851	-	-	-											
	Mühendislik ve Doğa Bilimleri Fakültesi																							
206511277	Bilgisayar Mühendisliği (İngilizce) (Tam Burslu)	4	MF-4	5			3, 16, 17, 21, 28, 811	...	---	----	1	1	2											

TABLO-4. Merkezi Yerleştirme İle Öğrenci Alan Yükseköğretim Lisans Programları

PROGRAM KODU (1)	PROGRAM ADI (2)	ÖĞR. SÜRE (3)	PUAN TÜRÜ (4)	GENEL KONT. (5)	OK.BİR KONT. (6)	MEB (7)	ÖZEL KOŞUL VE AÇIKLAMALAR (8)	2015-ÖSYS 0,12BAŞARI SIRASI (9)	2015-ÖSYS EK PUANLI B.SIRA (10)	2015-ÖSYS EN KÜÇÜK PUAN (11)	P.DR. SAYI (12)	D..DR. SAYI (13)	Y.D.DR. SAYISI (14)	GRV (15)	AKREDİTE (16)	TUS TT1 (17)	TUS TT2 (18)	TUS KTP (19)	DUS (20)	AB AYP (21)	KPSS-1 (22)	KPSS-2 (23)	KPSS-3 (24)		
206511286	Bilgisayar Mühendisliği (İngilizce) (%75 Burslu)	4	MF-4	45			3, 16, 17, 21, 28, 811	...	---	----	-	-	-												
206511329	Biyomühendislik (İngilizce) (Tam Burslu)	4	MF-4	4			3, 16, 17, 21, 28, 811	...	---	----	2	-	2												
206511338	Biyomühendislik (İngilizce) (%75 Burslu)	4	MF-4	36			3, 16, 17, 21, 28, 811	...	---	----	-	-	-												
206511198	Endüstri Mühendisliği (İngilizce) (Tam Burslu)	4	MF-4	4			3, 16, 17, 21, 28, 811	...	---	----	-	-	3												
206511205	Endüstri Mühendisliği (İngilizce) (%75 Burslu)	4	MF-4	36			3, 16, 17, 21, 28, 811	...	---	----	-	-	-												
206510367	Moleküler Biyoloji ve Genetik (Tam Burslu)	4	MF-3	5			3, 46, 811	67500	---	349,60523	1	-	2												
206510534	Moleküler Biyoloji ve Genetik (%75 Burslu)	4	MF-3	40			3, 46, 811	219000	---	237,70953	-	-	-												
206510094	Moleküler Biyoloji ve Genetik (%50 Burslu)	4	MF-3	5			3, 46, 811	232000	---	232,28274	-	-	-												
206510207	Moleküler Biyoloji ve Genetik (İngilizce) (Tam Burslu)	4	MF-3	5			3, 17, 21, 28, 811	50700	---	373,19301	1	1	1												
206510543	Moleküler Biyoloji ve Genetik (İngilizce) (%75 Burslu)	4	MF-3	40			3, 17, 21, 28, 811	160000	---	267,39272	-	-	-												
206510216	Moleküler Biyoloji ve Genetik (İngilizce) (%50 Burslu)	4	MF-3	5			3, 17, 21, 28, 811	225000	---	235,27945	-	-	-												
Sağlık Bilimleri Fakültesi																									
206511347	Beslenme ve Diyetetik (Ücretli)	4	MF-3	24			46, 811	...	---	----	-	-	-												
206511356	Beslenme ve Diyetetik (Tam Burslu)	4	MF-3	6			3, 46, 811	...	---	----	1	1	2												
206511365	Beslenme ve Diyetetik (%75 Burslu)	4	MF-3	15			3, 46, 811	...	---	----	-	-	-												
206511374	Beslenme ve Diyetetik (%50 Burslu)	4	MF-3	15			3, 46, 811	...	---	----	-	-	-												
206510376	Çocuk Gelişimi (Ücretli)	4	TM-3	12			46, 811	440000	---	238,08624	-	-	-								57,03188	60,91503			
206510385	Çocuk Gelişimi (Tam Burslu)	4	TM-3	8			3, 46, 811	60300	---	363,50190	-	-	4								57,03188	60,91503			
206510552	Çocuk Gelişimi (%75 Burslu)	4	TM-3	24			3, 46, 811	122000	---	327,18412	-	-	-								57,03188	60,91503			
206510119	Çocuk Gelişimi (%50 Burslu)	4	TM-3	36			3, 46, 811	304000	---	267,46761	-	-	-								57,03188	60,91503			
206510816	Dil ve Konuşma Terapisi (Ücretli)	4	MF-3	14			46, 811	166000	---	263,51189	-	-	-												
206510825	Dil ve Konuşma Terapisi (Tam Burslu)	4	MF-3	7			3, 46, 811	35000	---	399,70637	2	-	1												
206510834	Dil ve Konuşma Terapisi (%75 Burslu)	4	MF-3	24			3, 46, 811	46100	---	380,62997	-	-	-												
206510843	Dil ve Konuşma Terapisi (%50 Burslu)	4	MF-3	25			3, 46, 811	73400	---	342,03025	-	-	-												
206511241	Ebelik (Tam Burslu)	4	MF-3	6			3, 38, 46, 78, 811	...	---	----	2	-	1												
206511268	Ebelik (%75 Burslu)	4	MF-3	14			3, 38, 46, 78, 811	...	---	----	-	-	-												
206511259	Ebelik (%50 Burslu)	4	MF-3	40			3, 38, 46, 78, 811	...	---	----	-	-	-												
206510579	Ergoterapi (Tam Burslu)	4	MF-3	7			3, 46, 811	39400	---	392,01492	-	-	3												
206510588	Ergoterapi (%75 Burslu)	4	MF-3	28			3, 46, 811	73500	---	341,92373	-	-	-												
206510597	Ergoterapi (%50 Burslu)	4	MF-3	35			3, 46, 811	167000	---	263,11826	-	-	-												
206511126	Fizyoterapi ve Rehabilitasyon (Ücretli)	4	MF-3	21			46, 811	122000	---	294,11778	-	-	-												

TABLO-4. Merkezi Yerleştirme İle Öğrenci Alan Yükseköğretim Lisans Programları

PROGRAM KODU (1)	PROGRAM ADI (2)	ÖGR. SÜRE (3)	PUAN TÜRÜ (4)	GENEL KONT. (5)	OK.BİR KONT. (6)	MEB (7)	ÖZEL KOŞUL VE AÇIKLAMALAR (8)	2015-ÖSYS 0,12BAŞARI SIRASI (9)	2015-ÖSYS EK PUANLI B.SIRA (10)	2015-ÖSYS EN KÜÇÜK PUAN (11)	P.DR. SAYI (12)	D..DR. SAYI (13)	Y.D.DR. SAYISI (14)	GRV (15)	AKREDİTE (16)	TUS TT1 (17)	TUS TT2 (18)	TUS KTP (19)	DUS (20)	AB AYP (21)	KPSS-1 (22)	KPSS-2 (23)	KPSS-3 (24)		
206511135	Fizyoterapi ve Rehabilitasyon (Tam Burslu)	4	MF-3	7			3, 46, 811	29600	---	409,73492	1	1	2												
206511144	Fizyoterapi ve Rehabilitasyon (%75 Burslu)	4	MF-3	21			3, 46, 811	36600	---	396,80308	-	-	-												
206511153	Fizyoterapi ve Rehabilitasyon (%50 Burslu)	4	MF-3	21			3, 46, 811	50600	---	373,44802	-	-	-												
206510401	Hemşirelik (Tam Burslu)	4	MF-3	8			3, 38, 46, 811	82200	---	331,75506	2	-	1												
206510613	Hemşirelik (%75 Burslu)	4	MF-3	20			3, 38, 46, 811	112000	---	301,91921	-	-	-												
206510137	Hemşirelik (%50 Burslu)	4	MF-3	52			3, 38, 46, 811	182000	---	255,02200	-	-	-												
206510746	İş Sağlığı ve Güvenliği (Tam Burslu)	4	MF-2	3			3, 46, 811	113000	---	302,19284	-	-	3												
206510755	İş Sağlığı ve Güvenliği (%75 Burslu)	4	MF-2	27			3, 46, 811		---		-	-	-												
206510949	Odyoloji (Ücretli)	4	MF-3	35			46, 811	159000	---	268,20483	-	-	-												
206510958	Odyoloji (Tam Burslu)	4	MF-3	7			3, 46, 811	27700	---	413,67904	1	1	1												
206510976	Odyoloji (%75 Burslu)	4	MF-3	14			3, 46, 811	35800	---	398,30452	-	-	-												
206510967	Odyoloji (%50 Burslu)	4	MF-3	14			3, 46, 811	56500	---	364,49238	-	-	-												
206511065	Sağlık Yönetimi (Tam Burslu)	4	TM-1	7			3, 46, 811	115000	---	316,70696	2	-	2												
206511074	Sağlık Yönetimi (%75 Burslu)	4	TM-1	33			3, 46, 811	244000	---	266,74630	-	-	-												
206511083	Sağlık Yönetimi (%50 Burslu)	4	TM-1	30			3, 46, 811	378000	---	236,30933	-	-	-												
206510419	Sosyal Hizmet (Ücretli)	4	TM-3	27			46, 811	493000	---	226,78070	-	-	-									66,07119			
206510428	Sosyal Hizmet (Tam Burslu)	4	TM-3	9			3, 46, 811	50300	---	371,46682	-	1	2									66,07119			
206511056	Sosyal Hizmet (%75 Burslu)	4	TM-3	24			3, 46, 811	97300	---	339,72897	-	-	-									66,07119			
206510155	Sosyal Hizmet (%50 Burslu)	4	TM-3	30			3, 46, 811	225000	---	288,59405	-	-	-									66,07119			
YALOVA ÜNİVERSİTESİ																									
109910091	Hukuk Fakültesi	4	TM-3	200	5		10	24200	---	398,66611	1	4	12								54,36738	74,74861	69,33873		
İslami İlimler Fakültesi																									
109910179	İslami İlimler (Arapça)	4	YGS-4	80	2		1, 17, 121, 299, 804	104000	30400	357,22441	3	1	19												
Mühendislik Fakültesi																									
109910028	Bilgisayar Mühendisliği	4	MF-4	60	2		15, 16, 17, 86	115000	---	295,97278	1	2	5									70,88465	71,75574		
109910037	Endüstri Mühendisliği	4	MF-4	60	2		15, 16, 17, 86	103000	---	306,24680	3	-	3									76,54659	74,21687		
109910046	Enerji Sistemleri Mühendisliği	4	MF-4	60	2		15, 16, 17, 86	148000	---	271,31952	1	-	5									72,71568	72,75348		
109910116	Kimya ve Süreç Mühendisliği	4	MF-4	55	2		15, 16, 17, 86	220000	---	233,89720	3	1	6												
109910055	Polimer Mühendisliği	4	MF-4	60	2		15, 16, 17, 86	237000	---	226,32358	2	3	6									72,11014	70,55955		
109910143	Ulaştırma Mühendisliği	4	MF-4	50	2		15, 16, 17, 86	198000	---	243,68909	1	1	2												
109910188	Ulaştırma Mühendisliği (KKTC Uyraklı)	4	MF-4	1			15, 16, 17, 86, 90		---		-	-	-												
Sanat ve Tasarım Fakültesi																									
109910161	İletişim Sanatları	4	TS-1	40	1			111000	---	314,09218	1	-	3												
Yalova İktisadi ve İdari Bilimler Fakültesi																									
109910082	Çalışma Ekonomisi ve Endüstri İlişkileri	4	TM-1	60	2		46	266000	---	260,73882	3	4	1									61,77808	59,53199		
109930041	Çalışma Ekonomisi ve Endüstri İlişkileri (İÖ)	4	TM-1	60	2		2, 46	329000	---	246,22178	-	-	-									61,77808	59,53199		
109910125	İktisat	4	TM-1	60	2		15, 17, 86	286000	---	255,84070	-	4	1									64,90966			
109930059	İktisat (İÖ)	4	TM-1	60	2		2	341000	---	243,74692	-	-	-									64,90966			
109910019	İşletme (İngilizce)	4	TM-1	60	2		15, 17, 28	194000	---	281,95715	1	7	5									67,67069	68,27427		
109930014	İşletme (İÖ)	4	TM-1	60	2		2	363000	---	239,15211	-	-	-									67,67069	68,27427		
109910064	Sosyal Hizmet	4	TM-3	65	2		46	50000	---	371,70918	1	4	3									66,99013	67,36374	63,08179	
109930032	Sosyal Hizmet (İÖ)	4	TM-3	65	2		2, 46	54600	---	367,95832	-	-	-									66,99013	67,36374	63,08179	
109910073	Uluslararası İlişkiler (İngilizce)	4	TM-3	60	2		15, 17, 28	...	---	***	1	-	7									69,59512	69,52311		
109910152	Uluslararası Ticaret ve Finansman	4	TM-1	50	2		46	238000	---	268,32429	1	1	1												

TABLO-4. Merkezi Yerleştirme İle Öğrenci Alan Yükseköğretim Lisans Programları

PROGRAM KODU (1)	PROGRAM ADI (2)	ÖĞR. SÜRE (3)	PUAN TÜRÜ (4)	GENEL KONT. (5)	OK.BİR KONT. (6)	MEB (7)	ÖZEL KOŞUL VE AÇIKLAMALAR (8)	2015-ÖSYS 0,12BAŞARI SIRASI (9)	2015-ÖSYS EK PUANLI B.SIRA (10)	2015-ÖSYS EN KÜÇÜK PUAN (11)	P.DR. SAYI (12)	D..DR. SAYI (13)	Y.D.DR. SAYISI (14)	GRV (15)	AKREDİTE (16)	TUS TT1 (17)	TUS TT2 (18)	TUS KTP (19)	DUS (20)	AB AYP (21)	KPSS-1 (22)	KPSS-2 (23)	KPSS-3 (24)	
	YAŞAR ÜNİVERSİTESİ (İZMİR)																							
206010503	Hukuk Fakültesi (Ücretli)	4	TM-3	154			10, 17, 21, 86, 228	93300	---	341,98363	-	-	-							48,68832	70,95164	72,99778		
206010487	Hukuk Fakültesi (Tam Burslu)	4	TM-3	18			3, 10, 17, 21, 86, 228	14500	---	413,98662	7	-	3							48,68832	70,95164	72,99778		
206010496	Hukuk Fakültesi (%50 Burslu)	4	TM-3	4			3, 10, 17, 21, 86, 228	22100	---	401,49441	-	-	-							48,68832	70,95164	72,99778		
206011158	Hukuk Fakültesi (%25 Burslu)	4	TM-3	8			3, 10, 17, 21, 86, 228	---	---	----	-	-	-											
	İktisadi ve İdari Bilimler Fakültesi																							
206010999	Turizm Rehberliği (İngilizce) (Ücretli)	4	DİL-1	2			17, 21, 28, 228	---	---	----	-	-	-											
206010981	Turizm Rehberliği (İngilizce) (Tam Burslu)	4	DİL-1	3			3, 17, 21, 28, 228	6780	---	411,33056	1	1	1											
206011007	Turizm Rehberliği (İngilizce) (%50 Burslu)	4	DİL-1	25			3, 17, 21, 28, 228	37000	---	257,59516	-	-	-											
206011016	Turizm Rehberliği (İngilizce) (%25 Burslu)	4	DİL-1	4			3, 17, 21, 28, 228	---	---	----	-	-	-											
	İletişim Fakültesi																							
206010681	Görsel İletişim Tasarımı (İngilizce) (Ücretli)	4	TS-2	2			17, 21, 28, 228	---	---	----	-	-	-											
206010699	Görsel İletişim Tasarımı (İngilizce) (Tam Burslu)	4	TS-2	3			3, 17, 21, 28, 228	---	---	----	1	-	3								55,64202	54,45014		
206010706	Görsel İletişim Tasarımı (İngilizce) (%50 Burslu)	4	TS-2	18			3, 17, 21, 28, 228	---	---	----	-	-	-								55,64202	54,45014		
206010821	Görsel İletişim Tasarımı (İngilizce) (%25 Burslu)	4	TS-2	10			3, 17, 21, 28, 228	---	---	----	-	-	-								55,64202	54,45014		
206010248	Halkla İlişkiler ve Reklamcılık (İngilizce) (Ücretli)	4	TS-2	10			17, 21, 28, 228	---	---	----	-	-	-								62,05532	61,78050		
206010257	Halkla İlişkiler ve Reklamcılık (İngilizce) (Tam Burslu)	4	TS-2	5			3, 17, 21, 28, 228	---	---	----	1	3	2								62,05532	61,78050		
206010266	Halkla İlişkiler ve Reklamcılık (İngilizce) (%50 Burslu)	4	TS-2	13			3, 17, 21, 28, 228	---	---	----	-	-	-								62,05532	61,78050		
206010839	Halkla İlişkiler ve Reklamcılık (İngilizce) (%25 Burslu)	4	TS-2	26			3, 17, 21, 28, 228	---	---	----	-	-	-								62,05532	61,78050		
206010275	Radyo, Televizyon ve Sinema (İngilizce) (Ücretli)	4	TS-2	4			17, 21, 28, 228	---	---	----	-	-	-								48,67648	51,60374		
206010284	Radyo, Televizyon ve Sinema (İngilizce) (Tam Burslu)	4	TS-2	4			3, 17, 21, 28, 228	---	---	----	1	2	2								48,67648	51,60374		
206010293	Radyo, Televizyon ve Sinema (İngilizce) (%50 Burslu)	4	TS-2	14			3, 17, 21, 28, 228	---	---	----	-	-	-								48,67648	51,60374		
206010848	Radyo, Televizyon ve Sinema (İngilizce) (%25 Burslu)	4	TS-2	22			3, 17, 21, 28, 228	---	---	----	-	-	-								48,67648	51,60374		
	İnsan ve Toplum Bilimleri Fakültesi																							
206011167	İngiliz Dili ve Edebiyatı (İngilizce) (Ücretli)	4	DİL-1	2			17, 21, 28, 228	---	---	----	-	-	-											
206010054	İngiliz Dili ve Edebiyatı (İngilizce) (Tam Burslu)	4	DİL-1	3			3, 17, 21, 28, 228	2640	---	451,02552	-	-	3								61,40406	66,81170	57,93286	
206010063	İngiliz Dili ve Edebiyatı (İngilizce) (%50 Burslu)	4	DİL-1	18			3, 17, 21, 28, 228	12100	---	372,06730	-	-	-								61,40406	66,81170	57,93286	
206010742	İngiliz Dili ve Edebiyatı (İngilizce) (%25 Burslu)	4	DİL-1	10			3, 17, 21, 28, 228	21600	---	317,71941	-	-	-								61,40406	66,81170	57,93286	

TABLO-4. Merkezi Yerleştirme İle Öğrenci Alan Yükseköğretim Lisans Programları

PROGRAM KODU (1)	PROGRAM ADI (2)	ÖGR. SÜRE (3)	PUAN TÜRÜ (4)	GENEL KONT. (5)	OK.BİR KONT. (6)	MEB (7)	ÖZEL KOŞUL VE AÇIKLAMALAR (8)	2015-ÖSYS 0,12BAŞARI SIRASI (9)	2015-ÖSYS EK PUANLI B.SIRA (10)	2015-ÖSYS EN KÜÇÜK PUAN (11)	P.DR. SAYI (12)	D..DR. SAYI (13)	Y.D.DR. SAYISI (14)	GRV (15)	AKREDİTE (16)	TUS TT1 (17)	TUS TT2 (18)	TUS KTP (19)	DUS (20)	AB AYP (21)	KPSS-1 (22)	KPSS-2 (23)	KPSS-3 (24)	
206010451	Mütercim-Tercümanlık (İngilizce) (Ücretli)	4	DİL-1	4			17, 21, 28, 228	24800	---	303,07835	-	-	-								61,59621	71,23625	62,73851	
206010469	Mütercim-Tercümanlık (İngilizce) (Tam Burslu)	4	DİL-1	3			3, 17, 21, 28, 228	1870	---	461,75005	3	-	1									61,59621	71,23625	62,73851
206010478	Mütercim-Tercümanlık (İngilizce) (%50 Burslu)	4	DİL-1	8			3, 17, 21, 28, 228	6440	---	414,10822	-	-	-									61,59621	71,23625	62,73851
206010769	Mütercim-Tercümanlık (İngilizce) (%25 Burslu)	4	DİL-1	18			3, 17, 21, 28, 228	22200	---	314,51088	-	-	-									62,75605	68,87306	60,11700
206010945	Psikoloji (İngilizce) (Ücretli)	4	TM-3	58			17, 21, 28, 228	190000	---	299,67535	-	-	-											
206010954	Psikoloji (İngilizce) (Tam Burslu)	4	TM-3	8			3, 17, 21, 28, 228	18800	---	406,51964	1	1	4											
206010963	Psikoloji (İngilizce) (%50 Burslu)	4	TM-3	6			3, 17, 21, 28, 228	36900	---	383,92098	-	-	-											
206010972	Psikoloji (İngilizce) (%25 Burslu)	4	TM-3	10			3, 17, 21, 28, 228	57800	---	365,38574	-	-	-											
206010636	Uluslararası İlişkiler (İngilizce) (Ücretli)	4	TM-3	6			17, 21, 28, 228	...	---	****	-	-	-											
206010645	Uluslararası İlişkiler (İngilizce) (Tam Burslu)	4	TM-3	6			3, 17, 21, 28, 228	...	---	****	2	2	4											
206010803	Uluslararası İlişkiler (İngilizce) (%50 Burslu)	4	TM-3	17			3, 17, 21, 28, 228	...	---	****	-	-	-											
206010812	Uluslararası İlişkiler (İngilizce) (%25 Burslu)	4	TM-3	31			3, 17, 21, 28, 228	...	---	****	-	-	-											
	İşletme Fakültesi																							
206010133	Ekonomi (İngilizce) (Tam Burslu)	4	TM-1	3			3, 17, 21, 28, 228	75100	---	342,98910	1	3	4									62,44715	60,63927	
206010142	Ekonomi (İngilizce) (%50 Burslu)	4	TM-1	28			3, 17, 21, 28, 228	315000	---	249,27395	-	-	-									62,44715	60,63927	
206010778	Ekonomi (İngilizce) (%25 Burslu)	4	TM-1	3			3, 17, 21, 28, 228	...	---	----	-	-	-											
206010151	İşletme (İngilizce) (Ücretli)	4	TM-1	5			17, 21, 28, 228	...	---	----	-	-	-											
206010169	İşletme (İngilizce) (Tam Burslu)	4	TM-1	5			3, 17, 21, 28, 228	53100	---	362,08805	2	3	8									64,18998	66,69687	
206010178	İşletme (İngilizce) (%50 Burslu)	4	TM-1	25			3, 17, 21, 28, 228	236000	---	268,93132	-	-	-									64,18998	66,69687	
206010787	İşletme (İngilizce) (%25 Burslu)	4	TM-1	17			3, 17, 21, 28, 228	347000	---	242,46840	-	-	-									64,18998	66,69687	
206010539	Uluslararası Lojistik Yönetimi (İngilizce) (Ücretli)	4	TM-1	6			17, 21, 28, 228	...	---	----	-	-	-											
206010548	Uluslararası Lojistik Yönetimi (İngilizce) (Tam Burslu)	4	TM-1	6			3, 17, 21, 28, 228	75200	---	342,92515	2	-	2									59,00196		
206010593	Uluslararası Lojistik Yönetimi (İngilizce) (%50 Burslu)	4	TM-1	30			3, 17, 21, 28, 228	200000	---	280,09675	-	-	-									59,00196		
206011061	Uluslararası Lojistik Yönetimi (İngilizce) (%25 Burslu)	4	TM-1	22			3, 17, 21, 28, 228	356000	---	240,63080	-	-	-									59,00196		
206010212	Uluslararası Ticaret ve Finansman (İngilizce) (Ücretli)	4	TM-1	4			17, 21, 28, 228	...	---	----	-	-	-											
206010221	Uluslararası Ticaret ve Finansman (İngilizce) (Tam Burslu)	4	TM-1	5			3, 17, 21, 28, 228	71000	---	346,21406	1	-	3									65,13286	66,50837	

TABLO-4. Merkezi Yerleştirme İle Öğrenci Alan Yükseköğretim Lisans Programları

PROGRAM KODU (1)	PROGRAM ADI (2)	ÖĞR. SÜRE (3)	PUAN TÜRÜ (4)	GENEL KONT. (5)	OK.BİR KONT. (6)	MEB (7)	ÖZEL KOŞUL VE AÇIKLAMALAR (8)	2015-ÖSYS 0,12BAŞARI SIRASI (9)	2015-ÖSYS EK PUANLI B.SIRA (10)	2015-ÖSYS EN KÜÇÜK PUAN (11)	P.DR. SAYI (12)	D..DR. SAYI (13)	Y.D.DR. SAYISI (14)	GRV (15)	AKREDİTE (16)	TUS TT1 (17)	TUS TT2 (18)	TUS KTP (19)	DUS (20)	AB AYP (21)	KPSS-1 (22)	KPSS-2 (23)	KPSS-3 (24)
206010239	Uluslararası Ticaret ve Finansman (İngilizce) (%50 Burslu)	4	TM-1	20			3, 17, 21, 28, 228	184000	---	285,62432	-	-	-								65,13286	66,50837	
206011097	Uluslararası Ticaret ve Finansman (İngilizce) (%25 Burslu)	4	TM-1	24			3, 17, 21, 28, 228	316000	---	249,08267	-	-	-								65,13286	66,50837	
	Mimarlık Fakültesi																						
206010654	İç Mimarlık ve Çevre Tasarımı (İngilizce) (Ücretli)	4	TM-1	36			17, 21, 28, 228	331000	---	245,75661	-	-	-								55,60879	53,43014	
206010663	İç Mimarlık ve Çevre Tasarımı (İngilizce) (Tam Burslu)	4	TM-1	7			3, 17, 21, 28, 228	49700	---	365,51863	1	-	5								55,60879	53,43014	
206010672	İç Mimarlık ve Çevre Tasarımı (İngilizce) (%50 Burslu)	4	TM-1	5			3, 17, 21, 28, 228	95500	---	328,32722	-	-	-								55,60879	53,43014	
206010857	İç Mimarlık ve Çevre Tasarımı (İngilizce) (%25 Burslu)	4	TM-1	24			3, 17, 21, 28, 228	209000	---	277,28339	-	-	-								55,60879	53,43014	
206010363	Mimarlık (İngilizce) (Ücretli)	4	MF-4	55			13, 17, 21, 28, 228	135000	---	280,55205	-	-	-								62,81892		
206010372	Mimarlık (İngilizce) (Tam Burslu)	4	MF-4	8			3, 13, 17, 21, 28, 228	29100	---	404,89439	2	1	7								62,81892		
206010381	Mimarlık (İngilizce) (%50 Burslu)	4	MF-4	5			3, 13, 17, 21, 28, 228	41400	---	382,82822	-	-	-								62,81892		
206011104	Mimarlık (İngilizce) (%25 Burslu)	4	MF-4	7			3, 13, 17, 21, 28, 228	53500	---	363,61826	-	-	-								62,81892		
	Mühendislik Fakültesi																						
206010309	Bilgisayar Mühendisliği (İngilizce) (Ücretli)	4	MF-4	3			16, 17, 21, 28, 228	---	---	----	-	-	-										
206010318	Bilgisayar Mühendisliği (İngilizce) (Tam Burslu)	4	MF-4	5			3, 16, 17, 21, 28, 228	44500	---	377,62708	-	1	3								72,69572	75,66744	
206010327	Bilgisayar Mühendisliği (İngilizce) (%50 Burslu)	4	MF-4	28			3, 16, 17, 21, 28, 228	135000	---	280,52452	-	-	-								72,69572	75,66744	
206010866	Bilgisayar Mühendisliği (İngilizce) (%25 Burslu)	4	MF-4	16			3, 16, 17, 21, 28, 228	---	---	----	-	-	-										
206010424	Elektrik-Elektronik Mühendisliği (İngilizce) (Ücretli)	4	MF-4	5			16, 17, 21, 28, 228	---	---	----	-	-	-										
206010433	Elektrik-Elektronik Mühendisliği (İngilizce) (Tam Burslu)	4	MF-4	5			3, 16, 17, 21, 28, 228	44800	---	377,01293	3	2	4										
206010442	Elektrik-Elektronik Mühendisliği (İngilizce) (%50 Burslu)	4	MF-4	22			3, 16, 17, 21, 28, 228	98800	---	310,34606	-	-	-										
206011079	Elektrik-Elektronik Mühendisliği (İngilizce) (%25 Burslu)	4	MF-4	20			3, 16, 17, 21, 28, 228	176000	---	254,52136	-	-	-										
206010336	Endüstri Mühendisliği (İngilizce) (Ücretli)	4	MF-4	15			16, 17, 21, 28, 228	186000	---	249,46628	-	-	-								65,73579	66,19323	
206010345	Endüstri Mühendisliği (İngilizce) (Tam Burslu)	4	MF-4	7			3, 16, 17, 21, 28, 228	34400	---	394,81131	4	1	4								65,73579	66,19323	
206010354	Endüstri Mühendisliği (İngilizce) (%50 Burslu)	4	MF-4	18			3, 16, 17, 21, 28, 228	64000	---	349,28267	-	-	-								65,73579	66,19323	
206011088	Endüstri Mühendisliği (İngilizce) (%25 Burslu)	4	MF-4	32			3, 16, 17, 21, 28, 228	125000	---	287,42655	-	-	-								65,73579	66,19323	
206011025	Enerji Sistemleri Mühendisliği (İngilizce) (Ücretli)	4	MF-4	3			16, 17, 21, 28, 228	---	---	----	-	-	-										
206011034	Enerji Sistemleri Mühendisliği (İngilizce) (Tam Burslu)	4	MF-4	3			3, 16, 17, 21, 28, 228	49400	---	369,84616	1	-	3										
206011043	Enerji Sistemleri Mühendisliği (İngilizce) (%50 Burslu)	4	MF-4	18			3, 16, 17, 21, 28, 228	155000	---	266,76796	-	-	-										

TABLO-4. Merkezi Yerleştirme İle Öğrenci Alan Yükseköğretim Lisans Programları

PROGRAM KODU (1)	PROGRAM ADI (2)	ÖĞR. SÜRE (3)	PUAN TÜRÜ (4)	GENEL KONT. (5)	OK.BİR KONT. (6)	MEB (7)	ÖZEL KOŞUL VE AÇIKLAMALAR (8)	2015-ÖSYS 0,12BAŞARI SIRASI (9)	2015-ÖSYS EK PUANLI B.SIRA (10)	2015-ÖSYS EN KÜÇÜK PUAN (11)	P.DR. SAYI (12)	D..DR. SAYI (13)	Y.D.DR. SAYISI (14)	GRV (15)	AKREDİTE (16)	TUS TT1 (17)	TUS TT2 (18)	TUS KTP (19)	DUS (20)	AB AYP (21)	KPSS-1 (22)	KPSS-2 (23)	KPSS-3 (24)		
206011052	Enerji Sistemleri Mühendisliği (İngilizce) (%25 Burslu)	4	MF-4	10			3, 16, 17, 21, 28, 228	...	---	----	-	-	-												
206011149	İnşaat Mühendisliği (İngilizce) (Ücretli)	4	MF-4	25			16, 17, 21, 28, 228	...	---	----	-	-	-												
206011113	İnşaat Mühendisliği (İngilizce) (Tam Burslu)	4	MF-4	5			3, 16, 17, 21, 28, 228	...	---	----	1	-	3												
206011122	İnşaat Mühendisliği (İngilizce) (%50 Burslu)	4	MF-4	8			3, 16, 17, 21, 28, 228	...	---	----	-	-	-												
206011131	İnşaat Mühendisliği (İngilizce) (%25 Burslu)	4	MF-4	16			3, 16, 17, 21, 28, 228	...	---	----	-	-	-												
206010557	Yazılım Mühendisliği (İngilizce) (Ücretli)	4	MF-4	6			16, 17, 21, 28, 228	...	---	----	-	-	-												
206010566	Yazılım Mühendisliği (İngilizce) (Tam Burslu)	4	MF-4	6			3, 16, 17, 21, 28, 228	44900	---	376,89356	1	1	3									56,42023			
206010584	Yazılım Mühendisliği (İngilizce) (%50 Burslu)	4	MF-4	29			3, 16, 17, 21, 28, 228	127000	---	286,12564	-	-	-									56,42023			
206010875	Yazılım Mühendisliği (İngilizce) (%25 Burslu)	4	MF-4	19			3, 16, 17, 21, 28, 228	171000	---	257,28466	-	-	-									56,42023			
	Sanat ve Tasarım Fakültesi																								
206010609	Endüstriyel Tasarım (Ücretli)	4	MF-4	3			17, 21, 86, 228	...	---	----	-	-	-												
206010618	Endüstriyel Tasarım (Tam Burslu)	4	MF-4	3			3, 17, 21, 86, 228	38800	---	387,25243	-	-	3												
206010627	Endüstriyel Tasarım (%50 Burslu)	4	MF-4	16			3, 17, 21, 86, 228	138000	---	277,96384	-	-	-												
206010884	Endüstriyel Tasarım (%25 Burslu)	4	MF-4	12			3, 17, 21, 86, 228	...	---	----	-	-	-												
206010715	Film Tasarımı (Ücretli)	4	TS-2	2			17, 21, 86, 228	...	---	----	-	-	-												
206010724	Film Tasarımı (Tam Burslu)	4	TS-2	3			3, 17, 21, 86, 228	...	---	----	1	-	2												
206010733	Film Tasarımı (%50 Burslu)	4	TS-2	16			3, 17, 21, 86, 228	...	---	----	-	-	-												
206010893	Film Tasarımı (%25 Burslu)	4	TS-2	12			3, 17, 21, 86, 228	...	---	----	-	-	-												
	YEDİTEPE ÜNİVERSİTESİ (İSTANBUL)																								
206110017	Dış Hekimliği Fakültesi (İngilizce) (Ücretli)	5	MF-3	58			14, 17, 21, 28, 63	41200	---	388,99914	-	-	-									46,38020			
206110026	Dış Hekimliği Fakültesi (İngilizce) (Tam Burslu)	5	MF-3	6			3, 14, 17, 21, 28, 63	2400	---	493,58103	12	19	11									46,38020			
206110035	Eczacılık Fakültesi (İngilizce) (Ücretli)	5	MF-3	54			11, 14, 17, 21, 28, 63	73200	---	342,30490	-	-	-		ECZAKDER							64,73932	66,24729		
206110044	Eczacılık Fakültesi (İngilizce) (Tam Burslu)	5	MF-3	7			3, 11, 14, 17, 21, 28, 63	19100	---	432,42839	7	1	9		ECZAKDER							64,73932	66,24729		
206111033	Eczacılık Fakültesi (İngilizce) (%50 Burslu)	5	MF-3	9			3, 11, 14, 17, 21, 28, 63	32100	---	405,04897	-	-	-		ECZAKDER							64,73932	66,24729		
	Eğitim Fakültesi																								
206111015	Bilgisayar ve Öğretim Teknolojileri Öğretmenliği (İngilizce) (Tam Burslu)	4	YGS-1	3			1, 3, 17, 21, 28, 63	99000	642	357,63938	1	-	3									64,96707	68,27531		
206111024	Bilgisayar ve Öğretim Teknolojileri Öğretmenliği (İngilizce) (%50 Burslu)	4	YGS-1	25			1, 3, 17, 21, 28, 63	430000	31500	246,70144	-	-	-									64,96707	68,27531		

TABLO-4. Merkezi Yerleştirme İle Öğrenci Alan Yükseköğretim Lisans Programları

PROGRAM KODU (1)	PROGRAM ADI (2)	ÖGR. SÜRE (3)	PUAN TÜRÜ (4)	GENEL KONT. (5)	OK.BİR KONT. (6)	MEB (7)	ÖZEL KOŞUL VE AÇIKLAMALAR (8)	2015-ÖSYS 0,12BAŞARI SIRASI (9)	2015-ÖSYS EK PUANLI B.SIRA (10)	2015-ÖSYS EN KÜÇÜK PUAN (11)	P.DR. SAYI (12)	D..DR. SAYI (13)	Y.D.DR. SAYISI (14)	GRV (15)	AKREDİTE (16)	TUS TT1 (17)	TUS TT2 (18)	TUS KTP (19)	DUS (20)	AB AYP (21)	KPSS-1 (22)	KPSS-2 (23)	KPSS-3 (24)	
206111687	İlköğretim Matematik Öğretmenliği (İngilizce) (Tam Burslu)	4	MF-1	3			1, 3, 17, 21, 28, 63	50100	9480	369,73366	-	-	4											
206111696	İlköğretim Matematik Öğretmenliği (İngilizce) (%50 Burslu)	4	MF-1	20			1, 3, 17, 21, 28, 63	160000	22000	266,28782	-	-	-											
206110053	İngilizce Öğretmenliği (İngilizce) (Ücretli)	4	DİL-1	30			1, 17, 21, 28, 63	36900	3080	257,75057	-	-	-								60,86113	68,19331	58,53140	
206110062	İngilizce Öğretmenliği (İngilizce) (Tam Burslu)	4	DİL-1	8			1, 3, 17, 21, 28, 63	2570	426	451,70993	2	1	4								60,86113	68,19331	58,53140	
206111042	İngilizce Öğretmenliği (İngilizce) (%50 Burslu)	4	DİL-1	39			1, 3, 17, 21, 28, 63	12000	1210	373,25513	-	-	-								60,86113	68,19331	58,53140	
206110098	Rehberlik ve Psikolojik Danışmanlık (İngilizce) (Ücretli)	4	TM-3	41			17, 21, 28, 63	288000	---	271,37918	-	-	-								64,97728	68,10132	61,00632	
206110105	Rehberlik ve Psikolojik Danışmanlık (İngilizce) (Tam Burslu)	4	TM-3	9			3, 17, 21, 28, 63	23400	---	399,64112	4	1	4								64,97728	68,10132	61,00632	
206111069	Rehberlik ve Psikolojik Danışmanlık (İngilizce) (%50 Burslu)	4	TM-3	40			3, 17, 21, 28, 63	68800	---	357,39998	-	-	-								64,97728	68,10132	61,00632	
Fen-Edebiyat Fakültesi																								
206110141	Antropoloji (İngilizce) (Tam Burslu)	4	TM-3	5			3, 17, 21, 28, 63	105000	---	335,34125	2	-	3		FEDEK						58,47196	62,53710		
206111087	Antropoloji (İngilizce) (%50 Burslu)	4	TM-3	10			3, 17, 21, 28, 63		---		-	-	-		FEDEK						58,47196	62,53710		
206110768	Çeviribilim (İngilizce) (Ücretli)	4	DİL-1	25			17, 21, 28, 63	27800	---	290,66224	-	-	-		FEDEK						64,02844	73,40269	62,60486	
206110777	Çeviribilim (İngilizce) (Tam Burslu)	4	DİL-1	9			3, 17, 21, 28, 63	1340	---	471,08764	2	-	5		FEDEK						64,02844	73,40269	62,60486	
206111351	Çeviribilim (İngilizce) (%50 Burslu)	4	DİL-1	55			3, 17, 21, 28, 63	8460	---	397,88056	-	-	-		FEDEK						64,02844	73,40269	62,60486	
206110168	Felsefe (İngilizce) (Tam Burslu)	4	TM-3	5			3, 17, 21, 28, 63	64600	---	360,40673	2	-	2		FEDEK						64,38155	71,82999	62,62583	
206111096	Felsefe (İngilizce) (%50 Burslu)	4	TM-3	10			3, 17, 21, 28, 63		---		-	-	-		FEDEK						64,38155	71,82999	62,62583	
206110186	Fizik (İngilizce) (Tam Burslu)	4	MF-2	10			3, 17, 21, 28, 63	153000	---	271,84501	3	2	2		FEDEK						72,45096	76,51725	71,79388	
206110195	İngiliz Dili ve Edebiyatı (İngilizce) (Ücretli)	4	DİL-1	10			17, 21, 28, 63	37900	---	254,73269	-	-	-		FEDEK						60,52021	67,54651	58,82479	
206110202	İngiliz Dili ve Edebiyatı (İngilizce) (Tam Burslu)	4	DİL-1	7			3, 17, 21, 28, 63	2090	---	458,57438	1	4	4		FEDEK						60,52021	67,54651	58,82479	
206111112	İngiliz Dili ve Edebiyatı (İngilizce) (%50 Burslu)	4	DİL-1	48			3, 17, 21, 28, 63	14300	---	358,00152	-	-	-		FEDEK						60,52021	67,54651	58,82479	
206110229	Matematik (İngilizce) (Tam Burslu)	4	MF-1	5			3, 17, 21, 28, 63	63800	---	350,84563	3	2	1		FEDEK						71,84593	78,92546	63,05782	
206111121	Matematik (İngilizce) (%50 Burslu)	4	MF-1	10			3, 17, 21, 28, 63		---		-	-	-		FEDEK						71,84593	78,92546	63,05782	
206110238	Psikoloji (İngilizce) (Ücretli)	4	TM-3	58			17, 21, 28, 63	219000	---	290,49724	-	-	-		FEDEK						62,38806	68,81379	57,52440	
206110247	Psikoloji (İngilizce) (Tam Burslu)	4	TM-3	10			3, 17, 21, 28, 63	10700	---	422,48622	-	-	6		FEDEK						62,38806	68,81379	57,52440	
206111139	Psikoloji (İngilizce) (%50 Burslu)	4	TM-3	32			3, 17, 21, 28, 63	43700	---	377,26474	-	-	-		FEDEK						62,38806	68,81379	57,52440	
206110265	Sosyoloji (İngilizce) (Tam Burslu)	4	TM-3	5			3, 17, 21, 28, 63	32800	---	388,25230	-	1	3											

TABLO-4. Merkezi Yerleştirme İle Öğrenci Alan Yükseköğretim Lisans Programları

PROGRAM KODU (1)	PROGRAM ADI (2)	ÖGR. SÜRE (3)	PUAN TÜRÜ (4)	GENEL KONT. (5)	OK.BİR KONT. (6)	MEB (7)	ÖZEL KOŞUL VE AÇIKLAMALAR (8)	2015-ÖSYS 0,12BAŞARI SIRASI (9)	2015-ÖSYS EK PUANLI B.SIRA (10)	2015-ÖSYS EN KÜÇÜK PUAN (11)	P.DR. SAYI (12)	D..DR. SAYI (13)	Y.D.DR. SAYISI (14)	GRV (15)	AKREDİTE (16)	TUS TT1 (17)	TUS TT2 (18)	TUS KTP (19)	DUS (20)	AB AYP (21)	KPSS-1 (22)	KPSS-2 (23)	KPSS-3 (24)		
206111148	Sosyoloji (İngilizce) (%50 Burslu)	4	TM-3	40			3, 17, 21, 28, 63	364000	---	253,96590	-	-	-												
206112049	Sosyoloji (İngilizce) (%25 Burslu)	4	TM-3	5			3, 17, 21, 28, 63	---	---	----	-	-	-												
206110283	Tarih (İngilizce) (Tam Burslu)	4	TS-2	5			3, 17, 21, 28, 63	3640	---	439,40331	1	1	3									68,28700	69,91927	65,20244	
206111157	Tarih (İngilizce) (%50 Burslu)	4	TS-2	25			3, 17, 21, 28, 63	455000	---	215,47924	-	-	-									68,28700	69,91927	65,20244	
206110292	Türk Dili ve Edebiyatı (Ücretli)	4	TS-2	10			46, 63	---	---	---	-	-	-		FEDEK							64,52921	74,23804	61,79404	
206110308	Türk Dili ve Edebiyatı (Tam Burslu)	4	TS-2	6			3, 46, 63	4490	---	434,42322	3	1	3		FEDEK							64,52921	74,23804	61,79404	
206111166	Türk Dili ve Edebiyatı (%50 Burslu)	4	TS-2	40			3, 46, 63	202000	---	286,49783	-	-	-		FEDEK							64,52921	74,23804	61,79404	
	Güzel Sanatlar Fakültesi																								
206111836	Gastronomi ve Mutfak Sanatları (İngilizce) (Ücretli)	4	TS-2	42			17, 21, 28, 63	---	---	****	-	-	-									58,77218			
206111845	Gastronomi ve Mutfak Sanatları (İngilizce) (Tam Burslu)	4	TS-2	8			3, 17, 21, 28, 63	---	---	****	-	2	1									58,77218			
206112058	Gastronomi ve Mutfak Sanatları (İngilizce) (%50 Burslu)	4	TS-2	5			3, 17, 21, 28, 63	---	---	----	-	-	-												
206111854	Gastronomi ve Mutfak Sanatları (İngilizce) (%25 Burslu)	4	TS-2	15			3, 17, 21, 28, 63	---	---	****	-	-	-									58,77218			
206111951	Hukuk Fakültesi (Ücretli)	4	TM-3	107			10, 17, 21, 63, 86	81700	---	348,96314	-	-	-								48,77865	68,99512	72,13928		
206111969	Hukuk Fakültesi (Tam Burslu)	4	TM-3	18			3, 10, 17, 21, 63, 86	724	---	481,50966	11	1	15								48,77865	68,99512	72,13928		
206111978	Hukuk Fakültesi (%50 Burslu)	4	TM-3	50			3, 10, 17, 21, 63, 86	20600	---	403,64433	-	-	-								48,77865	68,99512	72,13928		
	İktisadi ve İdari Bilimler Fakültesi																								
206110371	İktisat (İngilizce) (Tam Burslu)	4	TM-1	7			3, 17, 21, 28, 63	43400	---	372,14925	1	6	5									65,27874	66,47387		
206111184	İktisat (İngilizce) (%50 Burslu)	4	TM-1	55			3, 17, 21, 28, 63	321000	---	247,86951	-	-	-									65,27874	66,47387		
206111703	İktisat (İngilizce) (%25 Burslu)	4	TM-1	8			3, 17, 21, 28, 63	384000	---	235,07313	-	-	-									65,27874	66,47387		
206110389	İşletme (İngilizce) (Ücretli)	4	TM-1	11			17, 21, 28, 63	460000	---	216,44412	-	-	-									67,99924	73,33260		
206110398	İşletme (İngilizce) (Tam Burslu)	4	TM-1	14			3, 17, 21, 28, 63	41400	---	374,55709	6	1	11									67,99924	73,33260		
206111193	İşletme (İngilizce) (%50 Burslu)	4	TM-1	76			3, 17, 21, 28, 63	239000	---	268,07179	-	-	-									67,99924	73,33260		
206111712	İşletme (İngilizce) (%25 Burslu)	4	TM-1	34			3, 17, 21, 28, 63	395000	---	232,97651	-	-	-									67,99924	73,33260		
206111915	İşletme (İngilizce) (UOLP- North Carolina Wilmington Üniversitesi (UNCW)) (Ücretli)	4	TM-1	10			17, 21, 28, 63, 251, 889	---	---	---	-	-	-									67,99924	73,33260		
206110459	Kamu Yönetimi (İngilizce) (Tam Burslu)	4	TM-3	6			3, 17, 21, 28, 63	---	---	****	1	-	3									67,52168	68,15175		
206111218	Kamu Yönetimi (İngilizce) (%50 Burslu)	4	TM-3	45			3, 17, 21, 28, 63	---	---	****	-	-	-									67,52168	68,15175		
206111721	Kamu Yönetimi (İngilizce) (%25 Burslu)	4	TM-3	10			3, 17, 21, 28, 63	---	---	****	-	-	-									67,52168	68,15175		

TABLO-4. Merkezi Yerleştirme İle Öğrenci Alan Yükseköğretim Lisans Programları

PROGRAM KODU (1)	PROGRAM ADI (2)	ÖĞR. SÜRE (3)	PUAN TÜRÜ (4)	GENEL KONT. (5)	OK.BİR KONT. (6)	MEB (7)	ÖZEL KOŞUL VE AÇIKLAMALAR (8)	2015-ÖSYS 0,12BAŞARI SIRASI (9)	2015-ÖSYS EK PUANLI B.SIRA (10)	2015-ÖSYS EN KÜÇÜK PUAN (11)	P.DR. SAYI (12)	D..DR. SAYI (13)	Y.D.DR. SAYISI (14)	GRV (15)	AKREDİTE (16)	TUS TT1 (17)	TUS TT2 (18)	TUS KTP (19)	DUS (20)	AB AYP (21)	KPSS-1 (22)	KPSS-2 (23)	KPSS-3 (24)	
206110468	Siyaset Bilimi ve Uluslararası İlişkiler (İngilizce) (Ücretli)	4	TM-3	25			17, 21, 28, 63	...	---	****	-	-	-									66,90406	70,90689	
206110477	Siyaset Bilimi ve Uluslararası İlişkiler (İngilizce) (Tam Burslu)	4	TM-3	14			3, 17, 21, 28, 63	...	---	****	3	4	10									66,90406	70,90689	
206111227	Siyaset Bilimi ve Uluslararası İlişkiler (İngilizce) (%50 Burslu)	4	TM-3	96			3, 17, 21, 28, 63	...	---	****	-	-	-									66,90406	70,90689	
206110495	Siyaset Bilimi ve Uluslararası İlişkiler (Fransızca) (Tam Burslu)	4	TM-3	6			3, 17, 63, 85, 128	...	---	****	1	-	3									66,90406	70,90689	
206111236	Siyaset Bilimi ve Uluslararası İlişkiler (Fransızca) (%50 Burslu)	4	TM-3	49			3, 17, 63, 85, 128	...	---	****	-	-	-									66,90406	70,90689	
206111827	Siyaset Bilimi ve Uluslararası İlişkiler (Fransızca) (%25 Burslu)	4	TM-3	5			3, 17, 63, 85, 128	...	---	****	-	-	-									66,90406	70,90689	
206111599	Uluslararası İşletme Yönetimi (Almanca) (Tam Burslu)	4	TM-1	5			3, 17, 63, 83, 124	57800	---	357,68177	2	3	1									64,80922		
206111606	Uluslararası İşletme Yönetimi (Almanca) (%50 Burslu)	4	TM-1	35			3, 17, 63, 83, 124		---		-	-	-									64,80922		
	İletişim Fakültesi																							
206110511	Gazetecilik (İngilizce) (Tam Burslu)	4	TS-2	6			3, 17, 21, 28, 63	...	---	****	1	1	2									59,84790		
206111245	Gazetecilik (İngilizce) (%50 Burslu)	4	TS-2	47			3, 17, 21, 28, 63	...	---	****	-	-	-									59,84790		
206111739	Gazetecilik (İngilizce) (%25 Burslu)	4	TS-2	5			3, 17, 21, 28, 63	...	---	****	-	-	-									59,84790		
206111633	Görsel İletişim Tasarımı (İngilizce) (Ücretli)	4	TS-2	5			17, 21, 28, 63	...	---	****	-	-	-									48,02871		
206111642	Görsel İletişim Tasarımı (İngilizce) (Tam Burslu)	4	TS-2	5			3, 17, 21, 28, 63	...	---	****	-	-	4									48,02871		
206111651	Görsel İletişim Tasarımı (İngilizce) (%50 Burslu)	4	TS-2	30			3, 17, 21, 28, 63	...	---	****	-	-	-									48,02871		
206111748	Görsel İletişim Tasarımı (İngilizce) (%25 Burslu)	4	TS-2	10			3, 17, 21, 28, 63	...	---	****	-	-	-									48,02871		
206110529	Halkla İlişkiler ve Tanıtım (İngilizce) (Ücretli)	4	TS-2	10			17, 21, 28, 63	...	---	****	-	-	-									59,36487	69,32673	
206110538	Halkla İlişkiler ve Tanıtım (İngilizce) (Tam Burslu)	4	TS-2	9			3, 17, 21, 28, 63	...	---	****	2	4	1									59,36487	69,32673	
206111254	Halkla İlişkiler ve Tanıtım (İngilizce) (%50 Burslu)	4	TS-2	59			3, 17, 21, 28, 63	...	---	****	-	-	-									59,36487	69,32673	
206112067	Halkla İlişkiler ve Tanıtım (İngilizce) (%25 Burslu)	4	TS-2	10			3, 17, 21, 28, 63	...	---	----	-	-	-											
206110547	Radyo, Televizyon ve Sinema (İngilizce) (Ücretli)	4	TS-2	10			17, 21, 28, 63	...	---	****	-	-	-									54,92813	56,11602	
206110556	Radyo, Televizyon ve Sinema (İngilizce) (Tam Burslu)	4	TS-2	10			3, 17, 21, 28, 63	...	---	****	1	2	2									54,92813	56,11602	
206111572	Radyo, Televizyon ve Sinema (İngilizce) (%50 Burslu)	4	TS-2	70			3, 17, 21, 28, 63	...	---	****	-	-	-									54,92813	56,11602	
206112076	Radyo, Televizyon ve Sinema (İngilizce) (%25 Burslu)	4	TS-2	10			3, 17, 21, 28, 63	...	---	----	-	-	-											
206110565	Reklam Tasarımı ve İletişimi (İngilizce) (Ücretli)	4	TS-2	5			17, 21, 28, 63	...	---	****	-	-	-											
206110574	Reklam Tasarımı ve İletişimi (İngilizce) (Tam Burslu)	4	TS-2	8			3, 17, 21, 28, 63	...	---	****	2	-	2											

TABLO-4. Merkezi Yerleştirme İle Öğrenci Alan Yükseköğretim Lisans Programları

PROGRAM KODU (1)	PROGRAM ADI (2)	ÖĞR. SÜRE (3)	PUAN TÜRÜ (4)	GENEL KONT. (5)	OK.BİR KONT. (6)	MEB (7)	ÖZEL KOŞUL VE AÇIKLAMALAR (8)	2015-ÖSYS 0.12BAŞARI SIRASI (9)	2015-ÖSYS EK PUANLI B.SIRA (10)	2015-ÖSYS EN KÜÇÜK PUAN (11)	P.DR. SAYI (12)	D..DR. SAYI (13)	Y.D.DR. SAYISI (14)	GRV (15)	AKREDİTE (16)	TUS TT1 (17)	TUS TT2 (18)	TUS KTP (19)	DUS (20)	AB AYP (21)	KPSS-1 (22)	KPSS-2 (23)	KPSS-3 (24)	
206111263	Reklam Tasarımı ve İletişimi (İngilizce) (%50 Burslu)	4	TS-2	65			3, 17, 21, 28, 63	...	---	****	-	-	-											
	Mimarlık Fakültesi																							
206111924	Endüstri Tasarımı (İngilizce) (Ücretli)	4	MF-4	5			17, 21, 28, 63		---		-	-	-											
206111933	Endüstri Tasarımı (İngilizce) (Tam Burslu)	4	MF-4	5			3, 17, 21, 28, 63	60800	---	353,53542	1	-	2											
206111942	Endüstri Tasarımı (İngilizce) (%50 Burslu)	4	MF-4	30			3, 17, 21, 28, 63	179000	---	253,32402	-	-	-											
206112085	Endüstri Tasarımı (İngilizce) (%25 Burslu)	4	MF-4	10			3, 17, 21, 28, 63	...	---	----	-	-	-											
206110705	Mimarlık (İngilizce) (Ücretli)	4	MF-4	56			13, 17, 21, 28, 63	140000	---	276,62917	-	-	-								68,18505	67,31105		
206110714	Mimarlık (İngilizce) (Tam Burslu)	4	MF-4	9			3, 13, 17, 21, 28, 63	22200	---	419,40977	3	1	4								68,18505	67,31105		
206111333	Mimarlık (İngilizce) (%50 Burslu)	4	MF-4	25			3, 13, 17, 21, 28, 63	45400	---	376,17803	-	-	-								68,18505	67,31105		
	Mühendislik Fakültesi																							
206110583	Bilgisayar Mühendisliği (İngilizce) (Ücretli)	4	MF-4	10			16, 17, 21, 28, 63	119000	---	292,26988	-	-	-		MÜDEK						74,86084	81,51927		
206110592	Bilgisayar Mühendisliği (İngilizce) (Tam Burslu)	4	MF-4	8			3, 16, 17, 21, 28, 63	22200	---	419,44505	2	3	2		MÜDEK						74,86084	81,51927		
206111272	Bilgisayar Mühendisliği (İngilizce) (%50 Burslu)	4	MF-4	52			3, 16, 17, 21, 28, 63	98500	---	310,68473	-	-	-		MÜDEK						74,86084	81,51927		
206112094	Bilgisayar Mühendisliği (İngilizce) (%25 Burslu)	4	MF-4	7			3, 16, 17, 21, 28, 63	...	---	----	-	-	-		MÜDEK									
206110608	Biyomedikal Mühendisliği (İngilizce) (Ücretli)	4	MF-4	5			16, 17, 21, 28, 63		---		-	-	-								70,48137	75,45687		
206110617	Biyomedikal Mühendisliği (İngilizce) (Tam Burslu)	4	MF-4	7			3, 16, 17, 21, 28, 63	36300	---	391,42924	1	-	4								70,48137	75,45687		
206111281	Biyomedikal Mühendisliği (İngilizce) (%50 Burslu)	4	MF-4	55			3, 16, 17, 21, 28, 63	182000	---	251,62457	-	-	-								70,48137	75,45687		
206110626	Elektrik-Elektronik Mühendisliği (İngilizce) (Ücretli)	4	MF-4	10			16, 17, 21, 28, 63	223000	---	232,42107	-	-	-		MÜDEK						77,92353	79,96231		
206110635	Elektrik-Elektronik Mühendisliği (İngilizce) (Tam Burslu)	4	MF-4	8			3, 16, 17, 21, 28, 63	21200	---	421,63527	5	2	1		MÜDEK						77,92353	79,96231		
206111299	Elektrik-Elektronik Mühendisliği (İngilizce) (%50 Burslu)	4	MF-4	55			3, 16, 17, 21, 28, 63	106000	---	303,83510	-	-	-		MÜDEK						77,92353	79,96231		
206112101	Elektrik-Elektronik Mühendisliği (İngilizce) (%25 Burslu)	4	MF-4	10			3, 16, 17, 21, 28, 63	...	---	----	-	-	-		MÜDEK									
206110723	Endüstri ve Sistem Mühendisliği (İngilizce) (Ücretli)	4	MF-4	22			16, 17, 21, 28, 63	155000	---	266,69853	-	-	-		MÜDEK						71,08408	74,44982		
206110732	Endüstri ve Sistem Mühendisliği (İngilizce) (Tam Burslu)	4	MF-4	8			3, 16, 17, 21, 28, 63	24200	---	415,10143	3	1	2		MÜDEK						71,08408	74,44982		
206111342	Endüstri ve Sistem Mühendisliği (İngilizce) (%50 Burslu)	4	MF-4	50			3, 16, 17, 21, 28, 63	77500	---	332,55475	-	-	-		MÜDEK						71,08408	74,44982		
206110644	Genetik ve Biyomühendislik (İngilizce) (Ücretli)	4	MF-3	5			16, 17, 21, 28, 63	211000	---	241,25518	-	-	-								70,15983	72,68581		
206110653	Genetik ve Biyomühendislik (İngilizce) (Tam Burslu)	4	MF-3	5			3, 16, 17, 21, 28, 63	31300	---	406,50637	3	1	5								70,15983	72,68581		
206111306	Genetik ve Biyomühendislik (İngilizce) (%50 Burslu)	4	MF-3	35			3, 16, 17, 21, 28, 63	113000	---	301,66506	-	-	-								70,15983	72,68581		

TABLO-4. Merkezi Yerleştirme İle Öğrenci Alan Yükseköğretim Lisans Programları

PROGRAM KODU (1)	PROGRAM ADI (2)	ÖGR. SÜRE (3)	PUAN TÜRÜ (4)	GENEL KONT. (5)	OK.BİR KONT. (6)	MEB (7)	ÖZEL KOŞUL VE AÇIKLAMALAR (8)	2015-ÖSYS 0,12BAŞARI SIRASI (9)	2015-ÖSYS EK PUANLI B.SIRA (10)	2015-ÖSYS EN KÜÇÜK PUAN (11)	P.DR. SAYI (12)	D..DR. SAYI (13)	Y.D.DR. SAYISI (14)	GRV (15)	AKREDİTE (16)	TUS TT1 (17)	TUS TT2 (18)	TUS KTP (19)	DUS (20)	AB AYP (21)	KPSS-1 (22)	KPSS-2 (23)	KPSS-3 (24)	
206111545	Gıda Mühendisliği (İngilizce) (Tam Burslu)	4	MF-4	4			3, 16, 17, 21, 28, 63	54100	---	362,81413	1	1	2									68,56440		
206111554	Gıda Mühendisliği (İngilizce) (%50 Burslu)	4	MF-4	36			3, 16, 17, 21, 28, 63		---		-	-	-									68,56440		
206110926	İnşaat Mühendisliği (İngilizce) (Ücretli)	4	MF-4	40			16, 17, 21, 28, 63	216000	---	235,66531	-	-	-											
206110935	İnşaat Mühendisliği (İngilizce) (Tam Burslu)	4	MF-4	9			3, 16, 17, 21, 28, 63	29100	---	404,82141	1	1	3											
206111563	İnşaat Mühendisliği (İngilizce) (%50 Burslu)	4	MF-4	40			3, 16, 17, 21, 28, 63	83300	---	326,09008	-	-	-											
206110671	Kimya Mühendisliği (İngilizce) (Tam Burslu)	4	MF-4	5			3, 16, 17, 21, 28, 63	43400	---	379,35746	2	2	7		MÜDEK							67,34001	72,02936	56,95463
206111315	Kimya Mühendisliği (İngilizce) (%50 Burslu)	4	MF-4	45			3, 16, 17, 21, 28, 63	227000	---	230,73613	-	-	-		MÜDEK							67,34001	72,02936	56,95463
206110689	Makine Mühendisliği (İngilizce) (Ücretli)	4	MF-4	12			16, 17, 21, 28, 63	182000	---	251,56973	-	-	-		MÜDEK							66,77731		
206110698	Makine Mühendisliği (İngilizce) (Tam Burslu)	4	MF-4	8			3, 16, 17, 21, 28, 63	30900	---	401,33450	1	2	3		MÜDEK							66,77731		
206111324	Makine Mühendisliği (İngilizce) (%50 Burslu)	4	MF-4	55			3, 16, 17, 21, 28, 63	115000	---	295,43508	-	-	-		MÜDEK							66,77731		
206112022	Malzeme Bilimi ve Nanoteknoloji Mühendisliği (İngilizce) (Tam Burslu)	4	MF-4	5			3, 16, 17, 21, 28, 63	...	---	----	3	-	2											
206112031	Malzeme Bilimi ve Nanoteknoloji Mühendisliği (İngilizce) (%50 Burslu)	4	MF-4	30			3, 16, 17, 21, 28, 63	...	---	----	-	-	-											
	Sağlık Bilimleri Fakültesi																							
206111475	Beslenme ve Diyetetik (İngilizce) (Ücretli)	4	MF-3	39			17, 21, 28, 63	103000	---	310,36111	-	-	-									60,79537		
206111484	Beslenme ve Diyetetik (İngilizce) (Tam Burslu)	4	MF-3	7			3, 17, 21, 28, 63	25900	---	417,35336	1	-	3									60,79537		
206111493	Beslenme ve Diyetetik (İngilizce) (%50 Burslu)	4	MF-3	24			3, 17, 21, 28, 63	45000	---	382,46651	-	-	-									60,79537		
206110971	Fizyoterapi ve Rehabilitasyon (İngilizce) (Ücretli)	4	MF-3	50			17, 21, 28, 63	112000	---	302,47031	-	-	-									66,89347	64,84297	
206110989	Fizyoterapi ve Rehabilitasyon (İngilizce) (Tam Burslu)	4	MF-3	9			3, 17, 21, 28, 63	25200	---	418,82672	2	1	3									66,89347	64,84297	
206110998	Fizyoterapi ve Rehabilitasyon (İngilizce) (%50 Burslu)	4	MF-3	26			3, 17, 21, 28, 63	43600	---	384,79691	-	-	-									66,89347	64,84297	
206111809	Hemşirelik (İngilizce) (Tam Burslu)	4	MF-3	7			3, 17, 21, 28, 38, 63	58800	---	361,22054	1	2	5									58,96619		
206111818	Hemşirelik (İngilizce) (%50 Burslu)	4	MF-3	45			3, 17, 21, 28, 38, 63	188000	---	252,00474	-	-	-									58,96619		
206111793	Hemşirelik (İngilizce) (%25 Burslu)	4	MF-3	15			3, 17, 21, 28, 38, 63	199000	---	246,38278	-	-	-									58,96619		
206110741	Tıp Fakültesi (İngilizce) (Ücretli)	6	MF-3	60			5, 14, 17, 21, 28, 63	23800	---	421,54482	-	-	-		TEPDAD	47,61626		47,25875						
206110759	Tıp Fakültesi (İngilizce) (Tam Burslu)	6	MF-3	10			3, 5, 14, 17, 21, 28, 63	1110	---	507,86175	44	41	33		TEPDAD	47,61626		47,25875						
206111615	Tıp Fakültesi (İngilizce) (%50 Burslu)	6	MF-3	15			3, 5, 14, 17, 21, 28, 63	8540	---	462,21995	-	-	-		TEPDAD	47,61626		47,25875						
	Ticari Bilimler Fakültesi																							

TABLO-4. Merkezi Yerleştirme İle Öğrenci Alan Yükseköğretim Lisans Programları

PROGRAM KODU (1)	PROGRAM ADI (2)	ÖGR. SÜRE (3)	PUAN TÜRÜ (4)	GENEL KONT. (5)	OK.BİR KONT. (6)	MEB (7)	ÖZEL KOŞUL VE AÇIKLAMALAR (8)	2015-ÖSYS 0.12BAŞARI SIRASI (9)	2015-ÖSYS EK PUANLI B.SIRA (10)	2015-ÖSYS EN KÜÇÜK PUAN (11)	P.DR. SAYI (12)	D..DR. SAYI (13)	Y.D.DR. SAYISI (14)	GRV (15)	AKREDİTE (16)	TUS TT1 (17)	TUS TT2 (18)	TUS KTP (19)	DUS (20)	AB AYP (21)	KPSS-1 (22)	KPSS-2 (23)	KPSS-3 (24)	
206110838	Bilişim Sistemleri ve Teknolojileri (İngilizce) (Tam Burslu)	4	MF-4	5			3, 17, 21, 28, 63	55400	---	360,92343	1	1	2									73,10753	76,24018	
206111369	Bilişim Sistemleri ve Teknolojileri (İngilizce) (%50 Burslu)	4	MF-4	15			3, 17, 21, 28, 63		---		-	-	-									73,10753	76,24018	
206111757	Bilişim Sistemleri ve Teknolojileri (İngilizce) (%25 Burslu)	4	MF-4	5			3, 17, 21, 28, 63		---		-	-	-									73,10753	76,24018	
206112013	Elektronik Ticaret ve Teknoloji Yönetimi (İngilizce) (Ücretli)	4	TM-3	5			17, 21, 28, 63	...	---	----	-	-	-											
206111987	Elektronik Ticaret ve Teknoloji Yönetimi (İngilizce) (Tam Burslu)	4	TM-3	4			3, 17, 21, 28, 63	...	---	----	-	2	2											
206111996	Elektronik Ticaret ve Teknoloji Yönetimi (İngilizce) (%50 Burslu)	4	TM-3	21			3, 17, 21, 28, 63	...	---	----	-	-	-											
206112004	Elektronik Ticaret ve Teknoloji Yönetimi (İngilizce) (%25 Burslu)	4	TM-3	5			3, 17, 21, 28, 63	...	---	----	-	-	-											
206110856	Turizm ve Otel İşletmeciliği (İngilizce) (Tam Burslu)	4	TM-1	5			3, 17, 21, 28, 63	81000	---	338,41903	-	2	1											
206111378	Turizm ve Otel İşletmeciliği (İngilizce) (%50 Burslu)	4	TM-1	25			3, 17, 21, 28, 63		---		-	-	-											
206110917	Uluslararası Finans (İngilizce) (Tam Burslu)	4	TM-1	5			3, 17, 21, 28, 63	46400	---	368,92345	1	-	3									57,14009	61,33727	
206111403	Uluslararası Finans (İngilizce) (%50 Burslu)	4	TM-1	40			3, 17, 21, 28, 63	365000	---	238,90789	-	-	-									57,14009	61,33727	
206112119	Uluslararası Finans (İngilizce) (%25 Burslu)	4	TM-1	5			3, 17, 21, 28, 63	...	---	----	-	-	-											
206110874	Uluslararası Lojistik ve Taşımacılık (İngilizce) (Tam Burslu)	4	TM-1	8			3, 17, 21, 28, 63	58300	---	357,17155	1	2	1											
206111387	Uluslararası Lojistik ve Taşımacılık (İngilizce) (%50 Burslu)	4	TM-1	52			3, 17, 21, 28, 63	276000	---	258,45662	-	-	-											
206111775	Uluslararası Lojistik ve Taşımacılık (İngilizce) (%25 Burslu)	4	TM-1	20			3, 17, 21, 28, 63	447000	---	221,77198	-	-	-											
206110883	Uluslararası Ticaret ve İşletmecilik (İngilizce) (Ücretli)	4	TM-1	15			17, 21, 28, 63		---		-	-	-									60,89427	63,04285	
206110892	Uluslararası Ticaret ve İşletmecilik (İngilizce) (Tam Burslu)	4	TM-1	11			3, 17, 21, 28, 63	42900	---	372,75525	2	1	3									60,89427	63,04285	
206111396	Uluslararası Ticaret ve İşletmecilik (İngilizce) (%50 Burslu)	4	TM-1	59			3, 17, 21, 28, 63	193000	---	282,39920	-	-	-									60,89427	63,04285	
206111863	Uluslararası Ticaret ve İşletmecilik (İngilizce) (%25 Burslu)	4	TM-1	25			3, 17, 21, 28, 63	381000	---	235,67417	-	-	-									60,89427	63,04285	
206110944	Yönetim Bilişim Sistemleri (İngilizce) (Ücretli)	4	TM-1	5			17, 21, 28, 63	451000	---	220,53720	-	-	-											
206110953	Yönetim Bilişim Sistemleri (İngilizce) (Tam Burslu)	4	TM-1	8			3, 17, 21, 28, 63	51900	---	363,25822	2	-	1											

TABLE-4. Merkezi Yerleştirme İle Öğrenci Alan Yükseköğretim Lisans Programları

PROGRAM KODU (1)	PROGRAM ADI (2)	ÖGR. SÜRE (3)	PUAN TÜRÜ (4)	GENEL KONT. (5)	OK.BİR KONT. (6)	MEB (7)	ÖZEL KOŞUL VE AÇIKLAMALAR (8)	2015-ÖSYS 0,12BAŞARI SIRASI (9)	2015-ÖSYS EK PUANLI B.SIRA (10)	2015-ÖSYS EN KÜÇÜK PUAN (11)	P.DR. SAYI (12)	D..DR. SAYI (13)	Y.D.DR. SAYISI (14)	GRV (15)	AKREDİTE (16)	TUS TT1 (17)	TUS TT2 (18)	TUS KTP (19)	DUS (20)	AB AYP (21)	KPSS-1 (22)	KPSS-2 (23)	KPSS-3 (24)		
206110962	Yönetim Bilişim Sistemleri (İngilizce) (%50 Burslu)	4	TM-1	55			3, 17, 21, 28, 63	303000	---	251,90255	-	-	-												
206111784	Yönetim Bilişim Sistemleri (İngilizce) (%25 Burslu)	4	TM-1	14			3, 17, 21, 28, 63	376000	---	236,68720	-	-	-												
	Uygulamalı Bilimler Yüksekokulu																								
206111872	Gümrük İşletme (İngilizce) (Tam Burslu)	4	YGS-6	3			1, 3, 17, 21, 28, 63	167000	33100	330,60768	1	-	3												
206111881	Gümrük İşletme (İngilizce) (%50 Burslu)	4	YGS-6	20			1, 3, 17, 21, 28, 63	890000	156000	226,05241	-	-	-												
206111899	Gümrük İşletme (İngilizce) (%25 Burslu)	4	YGS-6	10			1, 3, 17, 21, 28, 63	986000	157000	219,31398	-	-	-												
	YENİ YÜZYIL UNIVERSİTESİ (İSTANBUL)																								
206210704	Diş Hekimliği Fakültesi (Ücretli)	5	MF-3	32			46, 736	48100	---	377,32554	-	-	-												
206210713	Diş Hekimliği Fakültesi (Tam Burslu)	5	MF-3	4			3, 46, 736	16700	---	437,98277	11	2	7												
206210034	Eczacılık Fakültesi (Ücretli)	5	MF-3	27			11, 46, 736	80400	---	333,82202	-	-	-												
206210043	Eczacılık Fakültesi (Tam Burslu)	5	MF-3	3			3, 11, 46, 736	26200	---	416,74398	5	-	7												
	Fen-Edebiyat Fakültesi																								
206210088	İngiliz Dili ve Edebiyatı (İngilizce) (Tam Burslu)	4	DİL-1	4			3, 17, 21, 28, 736	5970	---	418,23140	1	-	3								57,63811	55,85238	42,94804		
206210828	İngiliz Dili ve Edebiyatı (İngilizce) (%75 Burslu)	4	DİL-1	10			3, 17, 21, 28, 736	12700	---	368,49905	-	-	-								57,63811	55,85238	42,94804		
206210325	İngiliz Dili ve Edebiyatı (İngilizce) (%50 Burslu)	4	DİL-1	22			3, 17, 21, 28, 736	44900	---	235,91510	-	-	-								57,63811	55,85238	42,94804		
206210519	Moleküler Biyoloji ve Genetik (Tam Burslu)	4	MF-3	3			3, 46, 736	83800	---	329,97488	-	-	3												
206210837	Moleküler Biyoloji ve Genetik (%75 Burslu)	4	MF-3	19			3, 46, 736	213000	---	240,20801	-	-	-												
206210528	Moleküler Biyoloji ve Genetik (%50 Burslu)	4	MF-3	11			3, 46, 736		---		-	-	-												
206210104	Mütercim-Tercümanlık (İngilizce) (Tam Burslu)	4	DİL-1	4			3, 17, 21, 28, 736	5190	---	425,29995	1	-	2								51,02772				
206210846	Mütercim-Tercümanlık (İngilizce) (%75 Burslu)	4	DİL-1	9			3, 17, 21, 28, 736	10100	---	385,57767	-	-	-								51,02772				
206210282	Mütercim-Tercümanlık (İngilizce) (%50 Burslu)	4	DİL-1	23			3, 17, 21, 28, 736	36200	---	259,96213	-	-	-								51,02772				
206210688	Psikoloji (Tam Burslu)	4	TM-3	4			3, 46, 736	32500	---	388,54556	-	-	4												
206211032	Psikoloji (%25 Burslu)	4	TM-3	38			3, 46, 736	315000	---	265,00592	-	-	-												
206211102	Türk Dili ve Edebiyatı (Tam Burslu)	4	TS-2	4			3, 736	41700	---	364,94213	1	-	2												
206211111	Türk Dili ve Edebiyatı (%50 Burslu)	4	TS-2	32			3, 736	364000	---	244,04235	-	-	-												
206210634	Hukuk Fakültesi (Tam Burslu)	4	TM-3	8			3, 10, 46, 736	20500	---	403,78127	5	-	4								47,03072	66,82988	69,38802		
206211014	Hukuk Fakültesi (%25 Burslu)	4	TM-3	70			3, 10, 46, 736	144000	---	317,25730	-	-	-								47,03072	66,82988	69,38802		
	İktisadi ve İdari Bilimler Fakültesi																								
206210961	İşletme (Tam Burslu)	4	TM-1	4			3, 46, 736	166000	---	292,41841	1	-	3												
206210979	İşletme (%75 Burslu)	4	TM-1	20			3, 46, 736	355000	---	240,81199	-	-	-												
206210988	İşletme (%50 Burslu)	4	TM-1	12			3, 46, 736		---		-	-	-												
206210891	Siyaset Bilimi ve Uluslararası İlişkiler (Tam Burslu)	4	TM-3	5			3, 46, 736	...	---	****	1	-	2								61,80750	62,79552			

TABLE-4. Merkezi Yerleştirme İle Öğrenci Alan Yükseköğretim Lisans Programları

PROGRAM KODU (1)	PROGRAM ADI (2)	ÖGR. SÜRE (3)	PUAN TÜRÜ (4)	GENEL KONT. (5)	OK.BİR KONT. (6)	MEB (7)	ÖZEL KOŞUL VE AÇIKLAMALAR (8)	2015-ÖSYS 0,12BAŞARI SIRASI (9)	2015-ÖSYS EK PUANLI B.SIRA (10)	2015-ÖSYS EN KÜÇÜK PUAN (11)	P.DR. SAYI (12)	D..DR. SAYI (13)	Y.D.DR. SAYISI (14)	GRV (15)	AKREDİTE (16)	TUS TT1 (17)	TUS TT2 (18)	TUS KTP (19)	DUS (20)	AB AYP (21)	KPSS-1 (22)	KPSS-2 (23)	KPSS-3 (24)	
206210997	Siyaset Bilimi ve Uluslararası İlişkiler (%75 Burslu)	4	TM-3	15			3, 46, 736	...	---	****	-	-	-									61,80750	62,79552	
206210907	Siyaset Bilimi ve Uluslararası İlişkiler (%50 Burslu)	4	TM-3	28			3, 46, 736	...	---	****	-	-	-									61,80750	62,79552	
206210916	Uluslararası Ticaret ve Lojistik (Tam Burslu)	4	TM-1	4			3, 46, 736	167000	---	292,24325	2	-	3											
206211005	Uluslararası Ticaret ve Lojistik (%75 Burslu)	4	TM-1	23			3, 46, 736	255000	---	263,61174	-	-	-											
206210925	Uluslararası Ticaret ve Lojistik (%50 Burslu)	4	TM-1	15			3, 46, 736		---		-	-	-											
	İletişim Fakültesi																							
206210582	Görsel İletişim Tasarımı (Tam Burslu)	4	TS-2	3			3, 46, 736	...	---	****	1	-	2											
206211077	Görsel İletişim Tasarımı (%75 Burslu)	4	TS-2	16			3, 46, 736	...	---	****	-	-	-											
206210591	Görsel İletişim Tasarımı (%50 Burslu)	4	TS-2	11			3, 46, 736	...	---	****	-	-	-											
206210149	Halkla İlişkiler ve Reklamcılık (Tam Burslu)	4	TS-2	5			3, 46, 736	...	---	****	-	-	3									59,40407	59,54905	
206210855	Halkla İlişkiler ve Reklamcılık (%75 Burslu)	4	TS-2	18			3, 46, 736	...	---	****	-	-	-									59,40407	59,54905	
206210246	Halkla İlişkiler ve Reklamcılık (%50 Burslu)	4	TS-2	22			3, 46, 736	...	---	****	-	-	-									59,40407	59,54905	
206210167	Radyo, Televizyon ve Sinema (Tam Burslu)	4	TS-2	4			3, 46, 736	...	---	****	1	-	2											
206210864	Radyo, Televizyon ve Sinema (%75 Burslu)	4	TS-2	12			3, 46, 736	...	---	****	-	-	-											
206210228	Radyo, Televizyon ve Sinema (%50 Burslu)	4	TS-2	20			3, 46, 736	...	---	****	-	-	-											
206210943	Yeni Medya ve Gazetecilik (Tam Burslu)	4	TS-2	4			3, 46, 736	...	---	****	1	-	2											
206211129	Yeni Medya ve Gazetecilik (%75 Burslu)	4	TS-2	17			3, 46, 736	...	---	----	-	-	-											
206210952	Yeni Medya ve Gazetecilik (%50 Burslu)	4	TS-2	15			3, 46, 736	...	---	****	-	-	-											
	Mühendislik-Mimarlık Fakültesi																							
206210467	Biyomedikal Mühendisliği (Tam Burslu)	4	MF-4	4			3, 16, 46, 736	59500	---	355,32297	1	-	3									59,17754	58,13098	
206210873	Biyomedikal Mühendisliği (%75 Burslu)	4	MF-4	20			3, 16, 46, 736	123000	---	289,31193	-	-	-									59,17754	58,13098	
206210476	Biyomedikal Mühendisliği (%50 Burslu)	4	MF-4	18			3, 16, 46, 736		---		-	-	-									59,17754	58,13098	
206210494	Elektrik-Elektronik Mühendisliği (Tam Burslu)	4	MF-4	4			3, 16, 46, 736	67800	---	344,33225	2	1	2									66,68283		
206210882	Elektrik-Elektronik Mühendisliği (%75 Burslu)	4	MF-4	17			3, 16, 46, 736	155000	---	266,68601	-	-	-									66,68283		
206210501	Elektrik-Elektronik Mühendisliği (%50 Burslu)	4	MF-4	15			3, 16, 46, 736		---		-	-	-									66,68283		
206210016	Mimarlık (Ücretli)	4	MF-4	4			13, 46, 736	243000	---	222,85390	-	-	-									67,73869		
206210025	Mimarlık (Tam Burslu)	4	MF-4	4			3, 13, 46, 736	40400	---	384,48323	2	-	4									67,73869		
206210934	Mimarlık (%50 Burslu)	4	MF-4	4			3, 13, 46, 736	87800	---	321,34045	-	-	-									67,73869		
206210388	Mimarlık (%25 Burslu)	4	MF-4	30			3, 13, 46, 736	233000	---	228,08698	-	-	-									67,73869		
	Sağlık Bilimleri Fakültesi																							

TABLE-4. Merkezi Yerleştirme İle Öğrenci Alan Yükseköğretim Lisans Programları

PROGRAM KODU (1)	PROGRAM ADI (2)	ÖGR. SÜRE (3)	PUAN TÜRÜ (4)	GENEL KONT. (5)	OK.BİR KONT. (6)	MEB (7)	ÖZEL KOŞUL VE AÇIKLAMALAR (8)	2015-ÖSYS 0,12BAŞARI SIRASI (9)	2015-ÖSYS EK PUANLI B.SIRA (10)	2015-ÖSYS EN KÜÇÜK PUAN (11)	P.DR. SAYI (12)	D..DR. SAYI (13)	Y.D.DR. SAYISI (14)	GRV (15)	AKREDİTE (16)	TUS TT1 (17)	TUS TT2 (18)	TUS KTP (19)	DUS (20)	AB AYP (21)	KPSS-1 (22)	KPSS-2 (23)	KPSS-3 (24)			
206210749	Beslenme ve Diyetetik (İngilizce) (Ücretli)	4	MF-3	4			17, 21, 28, 736	234000	---	231,64524	-	-	-													
206210758	Beslenme ve Diyetetik (İngilizce) (Tam Burslu)	4	MF-3	4			3, 17, 21, 28, 736	34500	---	400,56776	3	-	-													
206210767	Beslenme ve Diyetetik (İngilizce) (%50 Burslu)	4	MF-3	12			3, 17, 21, 28, 736	114000	---	300,70698	-	-	-													
206210776	Beslenme ve Diyetetik (İngilizce) (%25 Burslu)	4	MF-3	22			3, 17, 21, 28, 736	253000	---	222,54908	-	-	-													
206210643	Fizyoterapi ve Rehabilitasyon (Ücretli)	4	MF-3	6			46, 736	167000	---	263,46491	-	-	-													
206210652	Fizyoterapi ve Rehabilitasyon (Tam Burslu)	4	MF-3	4			3, 46, 736	26800	---	415,60019	3	-	-													
206210794	Fizyoterapi ve Rehabilitasyon (%25 Burslu)	4	MF-3	26			3, 46, 736	93400	---	319,72644	-	-	-													
206210185	Hemşirelik (Tam Burslu)	4	MF-3	3			3, 38, 46, 736	81200	---	332,87797	1	-	2									51,24485				
206210343	Hemşirelik (%50 Burslu)	4	MF-3	27			3, 38, 46, 736	163000	---	265,35496	-	-	-									51,24485				
206210731	İş Sağlığı ve Güvenliği (Tam Burslu)	4	MF-2	2			3, 46, 736	145000	---	277,18798	1	-	2													
206211086	İş Sağlığı ve Güvenliği (%75 Burslu)	4	MF-2	16			3, 46, 736		---		-	-	-													
206210201	Sağlık Yönetimi (Tam Burslu)	4	TM-1	4			3, 46, 736	128000	---	309,58509	2	-	1									65,93530				
206211095	Sağlık Yönetimi (%75 Burslu)	4	TM-1	18			3, 46, 736	275000	---	258,66462	-	-	-									65,93530				
206210352	Sağlık Yönetimi (%50 Burslu)	4	TM-1	20			3, 46, 736	355000	---	240,84878	-	-	-									65,93530				
206210616	Tıp Fakültesi (Ücretli)	6	MF-3	17			5, 46, 736	---	---	---	-	-	-													
206210697	Tıp Fakültesi (Tam Burslu)	6	MF-3	4			3, 5, 46, 736	8300	---	463,14591	30	10	50													
206211023	Tıp Fakültesi (%25 Burslu)	6	MF-3	15			3, 5, 46, 736	28200	---	412,66529	-	-	-													
	YILDIRIM BEYAZIT ÜNİVERSİTESİ (ANKARA)																									
110010289	Diş Hekimliği Fakültesi	5	MF-3	40	1		145, 795	---	---	---	2	-	9													
110010023	Hukuk Fakültesi	4	TM-3	180	5		10, 17, 21, 86, 145, 795	12700	---	417,66570	5	5	13													
	İnsan ve Toplum Bilimleri Fakültesi																									
110010226	Bilgi ve Belge Yönetimi	4	TM-3	40	1		145, 795	135000	---	321,24455	-	-	4													
110010129	Felsefe	4	TM-3	50	2		145, 795	212000	---	292,49667	1	3	5									52,47357				
110010244	Psikoloji (İngilizce)	4	TM-3	60	2		17, 21, 28, 145, 795	24700	---	397,95737	2	1	2													
110030081	Psikoloji (İÖ)	4	TM-3	60	2		2, 145, 795	31600	---	389,60349	-	-	-													
110010138	Sosyoloji	4	TM-3	60	2		145, 795	94600	---	341,23349	4	3	2													
110010147	Tarih	4	TS-2	60	2		17, 21, 86, 145, 795	67900	---	344,45773	5	4	7													
110030063	Tarih (İÖ)	4	TS-2	60	2		2, 145, 795	86000	---	333,34043	-	-	-													
110010156	Türk Dili ve Edebiyatı	4	TS-2	60	2		145, 795	39400	---	367,25298	2	10	5													
110030072	Türk Dili ve Edebiyatı (İÖ)	4	TS-2	60	2		2, 145, 795	54900	---	353,62921	-	-	-													
	İslami İlimler Fakültesi																									
110010235	İslami İlimler	4	YGS-4	80	2		1, 17, 121, 145, 708, 795	92900	27600	361,65561	11	7	10													
	İşletme Fakültesi																									
110010208	Bankacılık ve Finans (İngilizce)	4	TM-1	60	2		17, 21, 28, 145, 795	146000	---	301,16999	2	1	2													
110010262	Bankacılık ve Finans (İngilizce) (KKTC Uyruklu)	4	TM-1	1			17, 21, 28, 90, 145, 795	155000	---	297,02288	-	-	-													
110010183	İşletme (İngilizce)	4	TM-1	60	2		17, 21, 28, 145, 795	105000	---	322,33197	4	5	2													

TABLO-4. Merkezi Yerleştirme İle Öğrenci Alan Yükseköğretim Lisans Programları

PROGRAM KODU (1)	PROGRAM ADI (2)	ÖGR. SÜRE (3)	PUAN TÜRÜ (4)	GENEL KONT. (5)	OK.BİR KONT. (6)	MEB (7)	ÖZEL KOŞUL VE AÇIKLAMALAR (8)	2015-ÖSYS 0,12BAŞARI SIRASI (9)	2015-ÖSYS EK PUANLI B.SIRA (10)	2015-ÖSYS EN KÜÇÜK PUAN (11)	P.DR. SAYI (12)	D..DR. SAYI (13)	Y.D.DR. SAYISI (14)	GRV (15)	AKREDİTE (16)	TUS TT1 (17)	TUS TT2 (18)	TUS KTP (19)	DUS (20)	AB AYP (21)	KPSS-1 (22)	KPSS-2 (23)	KPSS-3 (24)	
110010192	Uluslararası Ticaret ve İşletmecilik (İngilizce)	4	TM-1	60	2		17, 21, 28, 145, 795	127000	---	310,20243	1	3	7	*										
110010217	Yönetim Bilişim Sistemleri (İngilizce)	4	TM-1	60	2		17, 21, 28, 145, 795	118000	---	315,07465	1	2	3									73,30949	68,90510	
	Mühendislik ve Doğa Bilimleri Fakültesi																							
110010032	Bilgisayar Mühendisliği (İngilizce)	4	MF-4	50	2		16, 17, 21, 28, 145, 795	45900	---	375,29660	1	-	7											
110010253	Elektrik-Elektronik Mühendisliği (İngilizce)	4	MF-4	50	2		16, 17, 21, 28, 145, 795	42300	---	381,20195	2	5	3									72,65846		
110010314	İnşaat Mühendisliği (İngilizce)	4	MF-4	60	2		16, 17, 21, 28, 145, 795	...	---	----	1	1	1											
110010059	Makine Mühendisliği (İngilizce)	4	MF-4	50	2		16, 17, 21, 28, 145, 795	48700	---	370,95175	6	1	3									72,07571	77,78384	
110010068	Malzeme Mühendisliği (İngilizce)	4	MF-4	50	2		16, 17, 21, 28, 145, 795	143000	---	274,86434	4	-	5											
	Sağlık Bilimleri Fakültesi																							
110010298	Fizyoterapi ve Rehabilitasyon	4	MF-3	60	2		145, 795	...	---	----	-	1	2											
110010111	Hemşirelik	4	MF-3	120	3		38, 145, 795	84700	---	328,87664	-	1	12									67,35683	66,15371	
110010305	Sosyal Hizmet	4	TM-3	60	2		145, 795	...	---	----	2	3	1											
	Siyasal Bilimler Fakültesi																							
110010077	İktisat (İngilizce)	4	TM-1	55	2		17, 21, 28, 145, 795	91900	---	330,69433	3	1	5											
110010095	Maliye (İngilizce)	4	TM-1	55	2		17, 21, 28, 145, 795	96700	---	327,49221	2	2	2									75,36628	76,78737	
110010102	Siyaset Bilimi ve Kamu Yönetimi (İngilizce)	4	TM-3	55	2		17, 21, 28, 145, 795	...	---	****	2	3	4									84,08991	83,58887	
110010086	Uluslararası İlişkiler (İngilizce)	4	TM-3	55	2		17, 21, 28, 145, 795	...	---	****	4	1	2									67,89476		
110010174	Tıp Fakültesi	6	MF-3	160	4		5, 145, 795	5260	---	475,72814	80	68	62											
110010271	Tıp Fakültesi (KKTC Uyrıklı)	6	MF-3	1			5, 90, 145, 795	10500	---	455,70501	-	-	-											
110010014	Tıp Fakültesi (İngilizce)	6	MF-3	80	2		5, 17, 21, 28, 145, 795	6860	---	468,90382	-	-	-											
	YILDIZ TEKNİK ÜNİVERSİTESİ (İSTANBUL)																							
	Eğitim Fakültesi																							
110110013	Bilgisayar ve Öğretim Teknolojileri Öğretmenliği	4	YGS-1	70	2		1, 17, 21, 86	174000	3130	313,33397	2	1	3									70,45803	69,84459	
110110358	Fen Bilgisi Öğretmenliği	4	MF-2	45	2		1	121000	18400	295,49888	2	3	2									65,21187		58,59648
110110322	İlköğretim Matematik Öğretmenliği	4	MF-1	45	2	1	1, 75	48400	9190	372,30139	-	3	3									71,13240		61,89559
110110022	İngilizce Öğretmenliği	4	DİL-1	60	2	11	1, 17, 21, 75, 77	4340	569	433,22630	-	1	4									69,06502	76,38979	70,74991
110110367	Okul Öncesi Öğretmenliği	4	YGS-5	50	2		1	80500	19400	375,18632	-	3	1									54,99713		
110110313	Rehberlik ve Psikolojik Danışmanlık	4	TM-3	60	2	5	75	23600	---	399,46792	2	-	3									72,89285	71,08291	72,90188
110110376	Sınıf Öğretmenliği	4	TM-2	45	2		1	63800	14600	356,07714	1	1	1									69,44109		61,74452
110110385	Sosyal Bilimler Öğretmenliği	4	TS-1	45	2		1	31700	4970	367,84745	-	4	1									63,29761		47,41496
110110394	Türkçe Öğretmenliği	4	TS-2	50	2		1	10800	2540	410,94570	-	3	5											
	Elektrik-Elektronik Fakültesi																							
110110031	Bilgisayar Mühendisliği	4	MF-4	90	3		16, 17, 21, 86	18800	---	427,19898	3	7	11		MÜDEK							74,91253	74,84915	
110110049	Elektrik Mühendisliği	4	MF-4	130	4		16, 17, 21, 86	28300	---	406,41987	8	9	15		MÜDEK							75,70919	77,14130	72,35634
110110058	Elektronik ve Haberleşme Mühendisliği	4	MF-4	110	3		16, 17, 21, 86	22600	---	418,61227	8	3	15		MÜDEK							78,65922	78,01446	

TABLE-4. Merkezi Yerleştirme İle Öğrenci Alan Yükseköğretim Lisans Programları

PROGRAM KODU (1)	PROGRAM ADI (2)	ÖGR. SÜRE (3)	PUAN TÜRÜ (4)	GENEL KONT. (5)	OK.BİR KONT. (6)	MEB (7)	ÖZEL KOŞUL VE AÇIKLAMALAR (8)	2015-ÖSYS 0,12BAŞARI SIRASI (9)	2015-ÖSYS EK PUANLI B.SIRA (10)	2015-ÖSYS EN KÜÇÜK PUAN (11)	P.DR. SAYI (12)	D.DR. SAYI (13)	Y.D.DR. SAYISI (14)	GRV (15)	AKREDİTE (16)	TUS TT1 (17)	TUS TT2 (18)	TUS KTP (19)	DUS (20)	AB AYP (21)	KPSS-1 (22)	KPSS-2 (23)	KPSS-3 (24)	
110110304	Kontrol ve Otomasyon Mühendisliği	4	MF-4	60	2		16, 17, 21, 86	33700	---	396,10478	3	2	8											
110110428	Kontrol ve Otomasyon Mühendisliği (İngilizce)	4	MF-4	40	1		16, 17, 21, 28	29700	---	403,72599	-	-	-											
	Fen-Edebiyat Fakültesi																							
110110067	Fizik	4	MF-2	80	2		17, 21, 86	188000	---	251,35546	15	12	8								69,84205	70,55310	67,39797	
110110076	İstatistik	4	MF-1	70	2		17, 21, 86	126000	---	288,98797	1	5	5								69,83219	70,95872	66,09068	
110110085	Kimya	4	MF-2	110	3		17, 21, 86	123000	---	293,79971	22	21	3				43,70407				71,18759	71,90420	67,60972	
110110446	Kimya (İngilizce)	4	MF-2	30	1		17, 21, 28	81800	---	333,15322	-	-	-				43,70407				71,18759	71,90420	67,60972	
110110094	Matematik	4	MF-1	70	2		17, 21, 86	78600	---	332,96889	7	11	25								76,79715	75,27587	68,97934	
110110579	Matematik (KKTC Uyruklu)	4	MF-1	2			17, 21, 86, 90		---		-	-	-								76,79715	75,27587	68,97934	
110110419	Moleküler Biyoloji ve Genetik	4	MF-3	50	2			42300	---	387,08877	3	2	5											
110110101	Mütercim-Tercümanlık (Fransızca)	4	DİL-1	45	2		84, 128		---		4	2	1											
110110119	Türk Dili ve Edebiyatı	4	TS-2	60	2			27400	---	380,97190	5	2	7								69,28857	67,55032	70,34871	
	Gemi İnşaatı ve Denizcilik Fakültesi																							
110110234	Gemi İnşaatı ve Gemi Makineleri Mühendisliği	4	MF-4	80	2		16, 17, 21, 32, 86	43800	---	378,78357	7	3	10		MÜDEK						74,98595	75,61148		
110110288	Gemi Makineleri İşletme Mühendisliği	4	MF-4	60	2		16, 17, 21, 32, 86, 295	76000	---	334,37929	1	1	6								70,28790	72,38638		
	İktisadi ve İdari Bilimler Fakültesi																							
110110128	İktisat	4	TM-1	105	3		17, 21, 86	83200	---	336,79775	10	3	10								72,15041	71,20473		
110110507	İktisat (İngilizce)	4	TM-1	40	1		17, 21, 28	49800	---	365,42880	-	-	-								72,15041	71,20473		
110110137	İşletme	4	TM-1	90	3		17, 21, 86	79400	---	339,59422	12	2	19								73,94225	72,95896	66,59175	
110110146	Siyaset Bilimi ve Uluslararası İlişkiler	4	TM-3	80	2		17, 21, 86	...	---	****	9	3	4								74,63931	75,39115		
	İnşaat Fakültesi																							
110110155	Çevre Mühendisliği	4	MF-4	70	2		16, 17, 21, 86	78800	---	331,15905	9	9	7		MÜDEK						71,63283	75,14777		
110110164	İnşaat Mühendisliği	4	MF-4	130	4		16, 17, 21, 86	25100	---	413,06338	14	18	27		MÜDEK						78,43025	77,75584		
110110437	İnşaat Mühendisliği (İngilizce)	4	MF-4	40	1		16, 17, 21, 28	20600	---	423,02318	-	-	-								78,43025	77,75584		
110110297	Harita Mühendisliği	4	MF-4	100	3		16, 17, 21, 86	55700	---	360,51772	8	11	6		MÜDEK						70,32372	69,80085		
110110552	Harita Mühendisliği (KKTC Uyruklu)	4	MF-4	1			16, 17, 21, 86, 90		---		-	-	-								70,32372	69,80085		
	Kimya-Metalurji Fakültesi																							
110110182	Biyomühendislik	4	MF-4	50	2		16, 17, 21, 86	62700	---	350,97498	4	3	6								80,63631	77,25568	67,39949	
110110331	Biyomühendislik (İngilizce)	4	MF-4	55	2		16, 17, 21, 28	52200	---	365,55583	-	-	-								80,63631	77,25568	67,39949	
110110401	Gıda Mühendisliği	4	MF-4	55	2		16, 17, 21, 86	58400	---	356,80273	2	1	4											
110110191	Kimya Mühendisliği	4	MF-4	70	2		16, 17, 21, 86	52000	---	365,92656	7	6	15								74,97521	75,76042	70,89975	
110110561	Kimya Mühendisliği (KKTC Uyruklu)	4	MF-4	1			16, 17, 21, 86, 90	71000	---	340,34727	-	-	-								74,97521	75,76042	70,89975	
110110491	Kimya Mühendisliği (İngilizce)	4	MF-4	50	2		16, 17, 21, 28	41000	---	383,50346	-	-	-								74,97521	75,76042	70,89975	
110110207	Matematik Mühendisliği	4	MF-1	100	3		16, 17, 21, 86	47500	---	373,70649	7	10	13								79,12505	78,85690	75,32648	
110110349	Matematik Mühendisliği (İngilizce)	4	MF-1	45	2		16, 17, 21, 28	36200	---	392,04444	-	-	-								79,12505	78,85690	75,32648	
110110216	Metalurji ve Malzeme Mühendisliği	4	MF-4	100	3		16, 17, 21, 86	63200	---	350,31342	16	4	9		MÜDEK						72,44891	74,24775		
110110455	Metalurji ve Malzeme Mühendisliği (İngilizce)	4	MF-4	40	1		16, 17, 21, 28	48100	---	371,93115	-	-	-								72,44891	74,24775		
	Makine Fakültesi																							
110110225	Endüstri Mühendisliği	4	MF-4	80	2		16, 17, 21, 86	21000	---	421,94086	6	6	10		MÜDEK						77,93068	78,85093		
110110464	Endüstri Mühendisliği (İngilizce)	4	MF-4	40	1		16, 17, 21, 28	15600	---	435,32074	-	-	-								77,93068	78,85093		
110110243	Makine Mühendisliği	4	MF-4	220	6		16, 17, 21, 86	26800	---	409,43315	18	23	25		MÜDEK						76,30851	76,81668	40,94197	
110110279	Mekatronik Mühendisliği	4	MF-4	50	2		16, 17, 21, 86	26200	---	410,64321	5	4	6								80,35235	70,87000		

TABLO-4. Merkezi Yerleştirme İle Öğrenci Alan Yükseköğretim Lisans Programları

PROGRAM KODU (1)	PROGRAM ADI (2)	ÖGR. SÜRE (3)	PUAN TÜRÜ (4)	GENEL KONT. (5)	OK.BİR KONT. (6)	MEB (7)	ÖZEL KOŞUL VE AÇIKLAMALAR (8)	2015-ÖSYS 0,12BAŞARI SIRASI (9)	2015-ÖSYS EK PUANLI B.SIRA (10)	2015-ÖSYS EN KÜÇÜK PUAN (11)	P.DR. SAYI (12)	D..DR. SAYI (13)	Y.D.DR. SAYISI (14)	GRV (15)	AKREDİTE (16)	TUS TT1 (17)	TUS TT2 (18)	TUS KTP (19)	DUS (20)	AB AYP (21)	KPSS-1 (22)	KPSS-2 (23)	KPSS-3 (24)
110110473	Mekatronik Mühendisliği (İngilizce)	4	MF-4	40	1		16, 17, 21, 28	22200	---	419,47046	-	-	-								80,35235	70,87000	
	Mimarlık Fakültesi																						
110110252	Mimarlık	4	MF-4	140	4		13, 17, 21, 86	20600	---	422,94296	20	18	23								69,82014	70,18255	70,70876
110110482	Mimarlık (İngilizce)	4	MF-4	50	2		13, 17, 21, 28	15800	---	434,95581	-	-	-								69,82014	70,18255	70,70876
110110261	Şehir ve Bölge Planlama	4	MF-4	60	2		17, 21, 86	59200	---	355,73586	6	9	9								73,26030	75,99071	
	Sanat ve Tasarım Fakültesi																						
110110525	İletişim Tasarımı	4	TS-1	40	1			25600	---	375,72282	1	3	4	*									
110110534	Sanat Yönetimi	4	TS-2	40	1			48600	---	358,68144	2	2	7								58,22719		
	YÜKSEK İHTİSAS UNİVERSİTESİ (ANKARA)																						
	Sağlık Bilimleri Fakültesi																						
207910051	Beslenme ve Diyetetik (Ücretli)	4	MF-3	45			138	---	---	----	-	-	-										
207910042	Beslenme ve Diyetetik (Tam Burslu)	4	MF-3	5			3, 138	---	---	----	-	-	4										
207910069	Fizyoterapi ve Rehabilitasyon (Ücretli)	4	MF-3	45			138	---	---	----	-	-	-										
207910078	Fizyoterapi ve Rehabilitasyon (Tam Burslu)	4	MF-3	5			3, 138	---	---	----	1	-	5										
207910033	Tıp Fakültesi (Ücretli)	6	MF-3	50			5, 138	18600	---	433,58260	-	-	-										
207910015	Tıp Fakültesi (Tam Burslu)	6	MF-3	6			3, 5, 138	6090	---	472,09102	15	2	7										
207910024	Tıp Fakültesi (%75 Burslu)	6	MF-3	4			3, 5, 138	8080	---	463,92526	-	-	-										
	YÜZÜNCÜ YIL UNİVERSİTESİ (VAN)																						
	Denizcilik Fakültesi																						
110210693	Deniz Ulaştırma İşletme Mühendisliği	4	MF-4	10	1		15, 16, 17, 32, 86, 140, 141, 887	214000	---	236,45529	-	-	3	*									
110210551	Dış Hekimliği Fakültesi	5	MF-3	40	1			19800	---	430,79306	-	1	21						42,79742				
110210587	Eczacılık Fakültesi	5	MF-3	40	1		11	33500	---	402,37874	1	5	8										
	Edebiyat Fakültesi																						
110210393	Antropoloji	4	TM-3	40	1			484000	---	228,89896	-	2	5								58,98844	57,77278	
110210384	Arkeoloji	4	TM-3	40	1			458000	---	234,45203	-	1	3								59,27482	59,58969	
110210154	Coğrafya	4	TS-1	60	2			61000	---	341,61880	3	1	5								67,36973	64,92283	65,24344
110210603	Felsefe	4	TM-3	40	1			277000	---	274,24045	-	1	9										
110210172	İngiliz Dili ve Edebiyatı	4	DİL-1	80	2		17, 21, 77	22300	---	314,11219	-	1	3								63,48864	69,69912	61,37843
110210206	Sanat Tarihi	4	TS-2	80	2			220000	---	280,83690	1	1	6								60,96682	60,54837	59,50211
110210215	Sosyoloji	4	TM-3	70	2			177000	---	304,23158	1	1	4								67,51597	66,14256	62,79148
110210224	Tarih	4	TS-2	70	2			131000	---	312,00890	1	2	6								66,57735	64,60382	64,22656
110210233	Türk Dili ve Edebiyatı	4	TS-2	80	2			74700	---	340,09925	1	2	8								68,34848	65,82594	67,07740
	Eğitim Fakültesi																						
110210012	Bilgisayar ve Öğretim Teknolojileri Öğretmenliği	4	YGS-1	30	1		1	316000	15700	268,02983	-	-	5								71,48831	68,34281	
110210021	Biyoloji Öğretmenliği	4	MF-2	20	1		1	243000	21600	225,57407	1	1	4								67,41850	64,31181	66,25105
110210039	Fen Bilgisi Öğretmenliği	4	MF-2	40	1		1	221000	21600	235,59809	-	2	6								66,98112	63,82555	62,47676
110210057	İlköğretim Matematik Öğretmenliği	4	MF-1	40	1	1	1, 75	103000	17100	308,70909	-	-	3								74,40565	70,88250	65,16606
110210066	Kimya Öğretmenliği	4	YGS-2	20	1		1	327000	54200	260,24478	1	1	5								69,03044	66,23877	64,35180
110210075	Matematik Öğretmenliği	4	MF-1	20	1		1	125000	19400	289,54129	1	-	2								78,13840	73,57100	72,11879
110210084	Okul Öncesi Öğretmenliği	4	YGS-5	80	2		1	147000	30400	344,55186	-	-	6								71,63349	68,25583	
110210709	Rehberlik ve Psikolojik Danışmanlık	4	TM-3	40	1			---	---	----	-	1	2										
110210093	Sınıf Öğretmenliği	4	TM-2	60	2		1	104000	19400	328,23459	-	1	3								72,82399	68,53356	67,29269
110210109	Sosyal Bilgiler Öğretmenliği	4	TS-1	45	2		1	51900	6180	348,33978	-	1	4								69,42782	66,37533	68,57241

TABLO-4. Merkezi Yerleştirme İle Öğrenci Alan Yükseköğretim Lisans Programları

PROGRAM KODU (1)	PROGRAM ADI (2)	ÖĞR. SÜRE (3)	PUAN TÜRÜ (4)	GENEL KONT. (5)	OK.BİR KONT. (6)	MEB (7)	ÖZEL KOŞUL VE AÇIKLAMALAR (8)	2015-ÖSYS 0,12BAŞARI SIRASI (9)	2015-ÖSYS EK PUANLI B.SIRA (10)	2015-ÖSYS EN KÜÇÜK PUAN (11)	P.DR. SAYI (12)	D..DR. SAYI (13)	Y.D.DR. SAYISI (14)	GRV (15)	AKREDİTE (16)	TUS TT1 (17)	TUS TT2 (18)	TUS KTP (19)	DUS (20)	AB AYP (21)	KPSS-1 (22)	KPSS-2 (23)	KPSS-3 (24)
110210118	Tarih Öğretmenliği	4	TS-2	20	1		1	59900	6300	349,93340	-	-	3								69,65450	65,11015	70,19166
110210127	Türk Dili ve Edebiyatı Öğretmenliği	4	TS-2	20	1		1	32100	4800	375,27235	-	-	6								71,87597	68,07857	72,67895
110210136	Türkçe Öğretmenliği	4	TS-2	30	1		1	22700	3990	387,58022	-	1	4								72,11010	70,00953	69,83739
	Fen Fakültesi																						
110210145	Biyoloji	4	MF-2	15	1			249000	---	222,04599	3	2	9								63,25580	62,70147	60,76294
110210199	Matematik	4	MF-1	20	1			253000	---	220,76339	1	5	13								69,35955	67,12399	61,78779
110210639	Moleküler Biyoloji ve Genetik	4	MF-3	30	1			241000	---	228,40078	2	-	5										
	Güzel Sanatlar Fakültesi																						
110210533	Sinema ve Televizyon	4	TS-2	30	1			---	---	****	-	-	4								60,50503	61,45746	
	İktisadi ve İdari Bilimler Fakültesi																						
110210242	İktisat	4	TM-1	80	2			366000	---	238,55985	-	3	2								62,07443	59,79260	
110210409	İşletme	4	TM-1	80	2			404000	---	231,21171	2	1	3								61,37707	59,27732	
110210499	Kamu Yönetimi	4	TM-3	70	2			---	---	****	-	2	3								63,20257	61,24406	
110210675	Uluslararası İlişkiler	4	TM-3	50	2			---	---	****	-	-	3										
	İlahiyat Fakültesi																						
110210612	İlahiyat	4	YGS-4	220	6		1, 17, 121, 708	163000	45100	337,56600	9	1	13								60,72461	62,67047	58,82910
110230176	İlahiyat (İÖ)	4	YGS-4	80	2		1, 2, 17, 121, 708	228000	60000	322,34674	-	-	-								60,72461	62,67047	58,82910
	Mühendislik-Mimarlık Fakültesi																						
110210666	Çevre Mühendisliği	4	MF-4	50	2		16	---	---	---	-	1	4										
110210506	Elektrik-Elektronik Mühendisliği	4	MF-4	50	2		16	156000	---	265,99719	-	3	2								71,32198	77,50392	
110210287	Gıda Mühendisliği	4	MF-4	70	2		16	---	---	---	3	3	6								66,26625	68,71274	
110210542	İnşaat Mühendisliği	4	MF-4	50	2		16	94700	---	314,39826	-	2	4								61,97387	58,30338	
110210657	Makine Mühendisliği	4	MF-4	50	2		16	190000	---	247,45966	-	2	5										
110210524	Mimarlık	4	MF-4	60	2		13	54500	---	362,28417	-	-	3	*									
110210269	Tıp Fakültesi	6	MF-3	130	4		5	15400	---	441,38995	19	40	97			46,13276		45,99253					
110210278	Veteriner Fakültesi	5	MF-3	85	3			158000	---	268,48332	30	8	17				40,72295				61,43687	59,80857	
	Ziraat Fakültesi																						
110210427	Bahçe Bitkileri	4	MF-2	20	1			---	---	---	3	2	5								63,48120	60,20164	
110210436	Bitki Koruma	4	MF-2	30	1			252000	---	218,99577	4	1	6								61,48943	62,09784	33,24696
110210445	Tarla Bitkileri	4	MF-3	20	1			---	---	---	2	5	3								61,26366	56,74640	
	Van Sağlık Yüksekokulu																						
110210321	Ebelik	4	YGS-2	90	3		1, 38, 78	195000	33300	298,27475	-	-	3	*							62,39717	61,78357	48,35499
110210339	Hemşirelik	4	YGS-2	80	2		1, 38	124000	22200	336,52365	-	1	2								62,60523	63,74580	
	Turizm İşletmeciliği ve Otelcilik Yüksekokulu																						
110210684	Konaklama İşletmeciliği	4	YGS-6	40	1		1				-	-	3										
	Erciş İşletme Fakültesi																						
110210418	İşletme	4	TM-1	55	2				---	---	-	-	4								61,37707	59,27732	
	HOCA AHMET YESEVİ ULUSLARARASI TÜRK-KAZAK ÜNİVERSİTESİ (TÜRKİSTAN-KAZAKİSTAN)																						
	Edebiyat Fakültesi																						
403910255	İngiliz Dili ve Edebiyatı	4	DİL-1	5			239	34300	---	266,29211	-	-	-										
403910361	Kazak Dili ve Edebiyatı	4	TS-2	5			239	320000	---	254,39683	-	-	-										
403910264	Rus Dili ve Edebiyatı Öğretmenliği	4	DİL-3	15			1, 239	60500	8320	267,21448	-	-	-										
403910282	Tarih	4	TS-2	5			239	218000	---	281,41401	-	-	-								66,03301		65,91685
403910273	Türk Dili ve Edebiyatı	4	TS-2	15			239	241000	---	274,84129	-	-	-								66,67777		63,33059
	İktisadi ve İdari Bilimler Fakültesi																						

TABLE-4. Merkezi Yerleştirme İle Öğrenci Alan Yükseköğretim Lisans Programları

PROGRAM KODU (1)	PROGRAM ADI (2)	ÖGR. SÜRE (3)	PUAN TÜRÜ (4)	GENEL KONT. (5)	OK.BİR KONT. (6)	MEB (7)	ÖZEL KOŞUL VE AÇIKLAMALAR (8)	2015-ÖSYS 0,12BAŞARI SIRASI (9)	2015-ÖSYS EK PUANLI B.SIRA (10)	2015-ÖSYS EN KÜÇÜK PUAN (11)	P.DR. SAYI (12)	D..DR. SAYI (13)	Y.D.DR. SAYISI (14)	GRV (15)	AKREDİTE (16)	TUS TT1 (17)	TUS TT2 (18)	TUS KTP (19)	DUS (20)	AB AYP (21)	KPSS-1 (22)	KPSS-2 (23)	KPSS-3 (24)
403910237	İşletme	4	TM-1	10			239		---		-	-	-								62,79709		
403910052	Uluslararası İlişkiler	4	TM-3	20			239	...	---	****	-	-	-								66,86072	70,05130	
	İlahiyat Fakültesi																						
403910379	İlahiyat	4	YGS-4	10			1, 239	279000	70800	312,96587	-	-	-								53,84121		50,95409
	İletişim Fakültesi																						
403910343	Gazetecilik	4	TS-2	5			239	...	---	****	-	-	-								62,35751	58,68463	
	Mühendislik Fakültesi																						
403910352	Bilgisayar Mühendisliği	4	MF-4	10			16, 239		---		-	-	-								66,07019	66,24046	54,96328
403910131	Bilgisayar Mühendisliği (Uzaktan Öğretim) (Ücretli)	4	MF-4	150			16, 191	186000	---	249,50737	-	-	-								66,07019	66,24046	54,96328
403910149	Endüstri Mühendisliği (Uzaktan Öğretim) (Ücretli)	4	MF-4	150			16, 191	235000	---	227,29113	-	-	-								67,38205	66,54770	
403910158	Yönetim Bilişim Sistemleri (Uzaktan Öğretim) (Ücretli)	4	TM-1	50			191		---		-	-	-								62,03209	52,71397	56,01440
	KIRGIZISTAN-TÜRKİYE MANAS ÜNİVERSİTESİ (BIŞKEK-KIRGIZISTAN)																						
	Edebiyat Fakültesi																						
405210292	Batı Dilleri (İngiliz Dili ve Edebiyatı)	4	DİL-1	5			205	38200	---	253,99624	-	-	-								65,07693	69,50049	73,72466
405210274	Doğu Dilleri (Çin Dili ve Edebiyatı)	4	DİL-3	10			205	51000	---	288,36154	-	-	-										
405210283	Doğu Dilleri (Rus Dili ve Edebiyatı)	4	DİL-3	10			205	57100	---	275,08192	-	-	-										
405210256	Felsefe	4	TM-3	5			205	484000	---	228,77355	-	-	-								57,69357	57,94868	
405210344	Mütercim-Tercümanlık (Türkçe-Rusça)	4	DİL-3	8			205	46700	---	297,24187	-	-	-										
405210362	Rehberlik ve Psikolojik Danışmanlık	4	TM-3	5			205	97000	---	339,92478	-	-	-										
405210265	Sosyoloji	4	TM-3	5			205	412000	---	243,84117	-	-	-								55,51025		
405210044	Tarih	4	TS-2	5			205	150000	---	304,48261	-	-	-								65,75332	63,80435	62,35522
405210053	Türkoloji	4	TS-2	15			205	285000	---	263,13872	-	-	-								63,06631		57,78940
	Fen Fakültesi																						
405210247	Biyoloji	4	MF-2	5			205		---		-	-	-								60,27024	55,78287	55,71571
405210026	Matematik	4	MF-1	5			205		---		-	-	-								61,21193		47,05831
	İktisadi ve İdari Bilimler Fakültesi																						
405210371	Finans ve Bankacılık	4	TM-1	8			205		---		-	-	-										
405210062	İktisat	4	TM-1	8			205		---		-	-	-								65,99540	66,03643	
405210071	İşletme	4	TM-1	8			205		---		-	-	-								62,37742	67,98513	
405210098	Uluslararası İlişkiler	4	TM-3	8			205	...	---	****	-	-	-								67,19441	64,17656	
	İlahiyat Fakültesi																						
405210389	İslam Bilimleri	4	YGS-4	8			1, 205	283000	71800	312,16194	-	-	-										
	İletişim Fakültesi																						
405210105	Gazetecilik	4	TS-2	10			205	...	---	****	-	-	-								58,78338		
405210114	Halkla İlişkiler ve Reklamcılık	4	TS-2	10			205	...	---	****	-	-	-								58,13102		
405210123	Radyo, Televizyon ve Sinema	4	TS-2	10			205	...	---	****	-	-	-								68,67929		
	Mühendislik Fakültesi																						
405210132	Bilgisayar Mühendisliği	4	MF-4	5			16, 205	227000	---	230,95257	-	-	-								75,26338	77,16790	
405210141	Çevre Mühendisliği	4	MF-4	3			16, 205		---		-	-	-										
405210159	Gıda Mühendisliği	4	MF-4	3			16, 205		---		-	-	-										
405210238	Kimya Mühendisliği	4	MF-4	5			16, 205		---		-	-	-										
405210335	Veteriner Fakültesi	5	MF-3	5			205	193000	---	249,44527	-	-	-										
	Ziraat Fakültesi																						
405210326	Bahçe ve Tarla Bitkileri	4	MF-2	3			205		---		-	-	-										

TABLO-4. Merkezi Yerleştirme İle Öğrenci Alan Yükseköğretim Lisans Programları

PROGRAM KODU (1)	PROGRAM ADI (2)	ÖGR. SÜRE (3)	PUAN TÜRÜ (4)	GENEL KONT. (5)	OK.BİR KONT. (6)	MEB (7)	ÖZEL KOŞUL VE AÇIKLAMALAR (8)	2015-ÖSYS 0,12BAŞARI SIRASI (9)	2015-ÖSYS EK PUANLI B.SIRA (10)	2015-ÖSYS EN KÜÇÜK PUAN (11)	P.DR. SAYI (12)	D..DR. SAYI (13)	Y.D.DR. SAYISI (14)	GRV (15)	AKREDİTE (16)	TUS TT1 (17)	TUS TT2 (18)	TUS KTP (19)	DUS (20)	AB AYP (21)	KPSS-1 (22)	KPSS-2 (23)	KPSS-3 (24)	
405210308	Bitki Koruma	4	MF-2	3			205		---		-	-	-											
	Turizm ve Otelcilik Yüksekokulu																							
405210405	Gastronomi ve Mutfak Sanatları	4	YGS-4	5			1, 205	419000	98500	292,69430	-	-	-											
405210168	Turizm ve Otel İşletmeciliği	4	YGS-6	5			1, 205	799000	154000	232,93191	-	-	-											
	DOĞU AKDENİZ ÜNİVERSİTESİ (KKTC-GAZİMAĞUSA)																							
300112506	Eczacılık Fakültesi (İngilizce) (T.C. Vatandaşları) (Ücretli)	5	MF-3	40			11, 17, 21, 28, 66, 97, 792	108000	---	305,57715	-	-	-											
	Eğitim Fakültesi																							
300112727	Bilgisayar ve Öğretim Teknolojileri Öğretmenliği (Ücretli)	4	YGS-1	5			1, 66, 97, 791	---	---	----	-	-	-											
300112736	Bilgisayar ve Öğretim Teknolojileri Öğretmenliği (Tam Burslu)	4	YGS-1	2			1, 3, 66, 97	---	---	----	-	-	-											
300112745	Bilgisayar ve Öğretim Teknolojileri Öğretmenliği (%50 Burslu)	4	YGS-1	10			1, 3, 66, 97	---	---	----	-	-	-											
300110043	İlköğretim Matematik Öğretmenliği (Ücretli)	4	MF-1	5			1, 66, 97, 791				-	-	-								66,12683	67,72366	56,10082	
300110052	İlköğretim Matematik Öğretmenliği (Tam Burslu)	4	MF-1	2			1, 3, 66, 97	86200	15100	324,75078	-	-	-								66,12683	67,72366	56,10082	
300111517	İlköğretim Matematik Öğretmenliği (%50 Burslu)	4	MF-1	10			1, 3, 66, 97				-	-	-								66,12683	67,72366	56,10082	
300110061	İngilizce Öğretmenliği-ELT (İngilizce) (Ücretli)	4	DİL-1	5			1, 17, 21, 28, 66, 77, 97, 791				-	-	-		AQAS						60,22346	66,02301	56,88787	
300110079	İngilizce Öğretmenliği-ELT (İngilizce) (Tam Burslu)	4	DİL-1	3			1, 3, 17, 21, 28, 66, 77, 97	13600	1340	362,26289	-	-	-		AQAS						60,22346	66,02301	56,88787	
300111438	İngilizce Öğretmenliği-ELT (İngilizce) (%50 Burslu)	4	DİL-1	20			1, 3, 17, 21, 28, 66, 77, 97				-	-	-		AQAS						60,22346	66,02301	56,88787	
300110097	Okul Öncesi Öğretmenliği (Ücretli)	4	YGS-5	34			1, 66, 97, 791	1048220	87400	230,31187	-	-	-								57,27231	56,75616		
300110104	Okul Öncesi Öğretmenliği (Tam Burslu)	4	YGS-5	9			1, 3, 66, 97	183000	35000	332,75784	-	-	-								57,27231	56,75616		
300111492	Okul Öncesi Öğretmenliği (%50 Burslu)	4	YGS-5	22			1, 3, 66, 97	542000	65700	273,47750	-	-	-								57,27231	56,75616		
300111508	Okul Öncesi Öğretmenliği (%25 Burslu)	4	YGS-5	25			1, 3, 66, 97				-	-	-								57,27231	56,75616		
300112666	Özel Eğitim Öğretmenliği (Ücretli)	4	YGS-4	63			1, 66, 97	---	---	----	-	-	-											
300112675	Özel Eğitim Öğretmenliği (Tam Burslu)	4	YGS-4	7			1, 3, 66, 97	---	---	----	-	-	-											
300110113	Rehberlik ve Psikolojik Danışmanlık (Ücretli)	4	TM-3	81			66, 97	353000	---	256,29651	-	-	-								58,80252	57,44070	55,78736	
300110122	Rehberlik ve Psikolojik Danışmanlık (Tam Burslu)	4	TM-3	9			3, 66, 97	50200	---	371,51850	-	-	-								58,80252	57,44070	55,78736	
300112587	Rehberlik ve Psikolojik Danışmanlık (İngilizce) (Ücretli)	4	TM-3	54			17, 21, 28, 66, 97		---		-	-	-								58,80252	57,44070	55,78736	
300112596	Rehberlik ve Psikolojik Danışmanlık (İngilizce) (Tam Burslu)	4	TM-3	6			3, 17, 21, 28, 66, 97	50700	---	371,14235	-	-	-								58,80252	57,44070	55,78736	
300110131	Sınıf Öğretmenliği (Ücretli)	4	TM-2	18			1, 66, 97, 791				-	-	-								61,83249		52,46981	

TABLO-4. Merkezi Yerleştirme İle Öğrenci Alan Yükseköğretim Lisans Programları

PROGRAM KODU (1)	PROGRAM ADI (2)	ÖGR. SÜRE (3)	PUAN TÜRÜ (4)	GENEL KONT. (5)	OK.BİR KONT. (6)	MEB (7)	ÖZEL KOŞUL VE AÇIKLAMALAR (8)	2015-ÖSYS 0,12BAŞARI SIRASI (9)	2015-ÖSYS EK PUANLI B.SIRA (10)	2015-ÖSYS EN KÜÇÜK PUAN (11)	P.DR. SAYI (12)	D..DR. SAYI (13)	Y.D.DR. SAYISI (14)	GRV (15)	AKREDİTE (16)	TUS TT1 (17)	TUS TT2 (18)	TUS KTP (19)	DUS (20)	AB AYP (21)	KPSS-1 (22)	KPSS-2 (23)	KPSS-3 (24)
300111614	Sınıf Öğretmenliği (Tam Burslu)	4	TM-2	6			1, 3, 66, 97	137000	21800	311,26290	-	-	-								61,83249		52,46981
300111623	Sınıf Öğretmenliği (%50 Burslu)	4	TM-2	31			1, 3, 66, 97				-	-	-								61,83249		52,46981
300110149	Sosyal Bilgiler Öğretmenliği (Ücretli)	4	TS-1	5			1, 66, 97, 791				-	-	-								59,44562		51,00164
300111641	Sosyal Bilgiler Öğretmenliği (Tam Burslu)	4	TS-1	2			1, 3, 66, 97	67800	6740	336,98607	-	-	-								59,44562		51,00164
300111659	Sosyal Bilgiler Öğretmenliği (%50 Burslu)	4	TS-1	15			1, 3, 66, 97	398000	8880	220,21597	-	-	-								59,44562		51,00164
300110167	Türkçe Öğretmenliği (Ücretli)	4	TS-2	15			1, 66, 97, 791	418000	14000	231,07814	-	-	-								64,32350	61,67645	56,45955
300110176	Türkçe Öğretmenliği (Tam Burslu)	4	TS-2	7			1, 3, 66, 97	39300	5300	367,32564	-	-	-								64,32350	61,67645	56,45955
300111474	Türkçe Öğretmenliği (%50 Burslu)	4	TS-2	33			1, 3, 66, 97	317000	13600	255,17239	-	-	-								64,32350	61,67645	56,45955
300111483	Türkçe Öğretmenliği (%25 Burslu)	4	TS-2	15			1, 3, 66, 97				-	-	-								64,32350	61,67645	56,45955
	Fen ve Edebiyat Fakültesi																						
300110273	Matematik ve Bilgisayar Bilimleri (İngilizce) (Ücretli)	4	MF-1	5			17, 21, 28, 66, 97, 791		---		-	-	-										
300110282	Matematik ve Bilgisayar Bilimleri (İngilizce) (Tam Burslu)	4	MF-1	2			3, 17, 21, 28, 66, 97		---		-	-	-										
300111235	Matematik ve Bilgisayar Bilimleri (İngilizce) (%50 Burslu)	4	MF-1	5			3, 17, 21, 28, 66, 97		---		-	-	-										
300112154	Moleküler Biyoloji ve Genetik (İngilizce) (Ücretli)	4	MF-3	5			17, 21, 28, 66, 97, 791		---		-	-	-		AHPGS								
300112163	Moleküler Biyoloji ve Genetik (İngilizce) (Tam Burslu)	4	MF-3	2			3, 17, 21, 28, 66, 97	102000	---	311,50725	-	-	-		AHPGS								
300112172	Moleküler Biyoloji ve Genetik (İngilizce) (%50 Burslu)	4	MF-3	15			3, 17, 21, 28, 66, 97		---		-	-	-		AHPGS								
300110219	Mütercim-Tercümanlık (İngilizce) (Ücretli)	4	DİL-1	5			17, 21, 28, 66, 77, 97, 791		---		-	-	-								56,63718		48,76139
300110228	Mütercim-Tercümanlık (İngilizce) (Tam Burslu)	4	DİL-1	2			3, 17, 21, 28, 66, 77, 97	1940	---	460,47359	-	-	-								56,63718		48,76139
300111298	Mütercim-Tercümanlık (İngilizce) (%50 Burslu)	4	DİL-1	10			3, 17, 21, 28, 66, 77, 97		---		-	-	-								56,63718		48,76139
300112472	Psikoloji (Ücretli)	4	TM-3	85			66, 97, 791	206000	---	294,37739	-	-	-								57,10152	60,44171	51,57387
300112542	Psikoloji (Tam Burslu)	4	TM-3	10			3, 66, 97	41600	---	379,37998	-	-	-								57,10152	60,44171	51,57387
300110237	Psikoloji (İngilizce) (Ücretli)	4	TM-3	90			17, 21, 28, 66, 97, 791	444000	---	237,26940	-	-	-		TÜRK PSİKOLOGLAR DERNEĞİ						57,10152	60,44171	51,57387
300110246	Psikoloji (İngilizce) (Tam Burslu)	4	TM-3	10			3, 17, 21, 28, 66, 97	51500	---	370,46400	-	-	-		TÜRK PSİKOLOGLAR DERNEĞİ						57,10152	60,44171	51,57387
300110264	Türk Dili ve Edebiyatı (Ücretli)	4	TS-2	5			66, 97, 791		---		-	-	-								62,04626	62,05163	56,09358
300110307	Türk Dili ve Edebiyatı (Tam Burslu)	4	TS-2	2			3, 66, 97	105000	---	323,35107	-	-	-								62,04626	62,05163	56,09358
300111253	Türk Dili ve Edebiyatı (%50 Burslu)	4	TS-2	10			3, 66, 97		---		-	-	-								62,04626	62,05163	56,09358
	Hukuk Fakültesi																						
300110325	Hukuk (Ücretli)	4	TM-3	180			10, 66, 97	163000	---	309,64926	-	-	-								43,14588	63,75560	65,71405
300110334	Hukuk (Tam Burslu)	4	TM-3	20			3, 10, 66, 97	29800	---	391,68565	-	-	-								43,14588	63,75560	65,71405
	İletişim Fakültesi																						
300112684	Animasyon ve Oyun Tasarımı (İngilizce) (Ücretli)	4	TS-1	8			17, 21, 28, 66, 97, 791	---	---	---	-	-	-										
300112693	Animasyon ve Oyun Tasarımı (İngilizce) (Tam Burslu)	4	TS-1	2			3, 17, 21, 28, 66, 97	---	---	---	-	-	-										

TABLO-4. Merkezi Yerleştirme İle Öğrenci Alan Yükseköğretim Lisans Programları

PROGRAM KODU (1)	PROGRAM ADI (2)	ÖGR. SÜRE (3)	PUAN TÜRÜ (4)	GENEL KONT. (5)	OK.BİR KONT. (6)	MEB (7)	ÖZEL KOŞUL VE AÇIKLAMALAR (8)	2015-ÖSYS 0,12BAŞARI SIRASI (9)	2015-ÖSYS EK PUANLI B.SIRA (10)	2015-ÖSYS EN KÜÇÜK PUAN (11)	P.DR. SAYI (12)	D..DR. SAYI (13)	Y.D.DR. SAYISI (14)	GRV (15)	AKREDİTE (16)	TUS TT1 (17)	TUS TT2 (18)	TUS KTP (19)	DUS (20)	AB AYP (21)	KPSS-1 (22)	KPSS-2 (23)	KPSS-3 (24)	
300112709	Animasyon ve Oyun Tasarımı (İngilizce) (%50 Burslu)	4	TS-1	5			3, 17, 21, 28, 66, 97	...	---	----	-	-	-											
300112199	Gazetecilik (Ücretli)	4	TS-2	5			66, 97, 791	...	---	****	-	-	-									63,30520		
300112445	Gazetecilik (Tam Burslu)	4	TS-2	2			3, 66, 97	...	---	****	-	-	-									63,30520		
300112436	Gazetecilik (%50 Burslu)	4	TS-2	13			3, 66, 97	...	---	****	-	-	-									63,30520		
300112312	Görsel Sanatlar ve Görsel İletişim Tasarımı (İngilizce) (Ücretli)	4	TS-2	5			17, 21, 28, 66, 97, 791	...	---	****	-	-	-											
300112321	Görsel Sanatlar ve Görsel İletişim Tasarımı (İngilizce) (Tam Burslu)	4	TS-2	2			3, 17, 21, 28, 66, 97	...	---	****	-	-	-											
300112339	Görsel Sanatlar ve Görsel İletişim Tasarımı (İngilizce) (%50 Burslu)	4	TS-2	13			3, 17, 21, 28, 66, 97	...	---	****	-	-	-											
300112296	Halkla İlişkiler ve Reklamcılık (Ücretli)	4	TS-2	5			66, 97, 791	...	---	****	-	-	-									55,90724	60,86109	43,22510
300112454	Halkla İlişkiler ve Reklamcılık (Tam Burslu)	4	TS-2	2			3, 66, 97	...	---	****	-	-	-									55,90724	60,86109	43,22510
300112463	Halkla İlişkiler ve Reklamcılık (%50 Burslu)	4	TS-2	15			3, 66, 97	...	---	****	-	-	-									55,90724	60,86109	43,22510
300110361	Halkla İlişkiler ve Reklamcılık (İngilizce) (Ücretli)	4	TS-2	4			17, 21, 28, 66, 97, 791	...	---	****	-	-	-									55,90724	60,86109	43,22510
300110379	Halkla İlişkiler ve Reklamcılık (İngilizce) (Tam Burslu)	4	TS-2	2			3, 17, 21, 28, 66, 97	...	---	****	-	-	-									55,90724	60,86109	43,22510
300111395	Halkla İlişkiler ve Reklamcılık (İngilizce) (%50 Burslu)	4	TS-2	14			3, 17, 21, 28, 66, 97	...	---	****	-	-	-									55,90724	60,86109	43,22510
300112206	Radyo, Televizyon ve Sinema (Ücretli)	4	TS-2	4			66, 97, 791	...	---	****	-	-	-									56,51082		
300112384	Radyo, Televizyon ve Sinema (Tam Burslu)	4	TS-2	3			3, 66, 97	...	---	****	-	-	-									56,51082		
300112393	Radyo, Televizyon ve Sinema (%50 Burslu)	4	TS-2	18			3, 66, 97	...	---	****	-	-	-									56,51082		
300110388	Radyo, Televizyon ve Sinema (İngilizce) (Ücretli)	4	TS-2	5			17, 21, 28, 66, 97, 791	...	---	****	-	-	-									56,51082		
300110397	Radyo, Televizyon ve Sinema (İngilizce) (Tam Burslu)	4	TS-2	2			3, 17, 21, 28, 66, 97	...	---	****	-	-	-									56,51082		
300111411	Radyo, Televizyon ve Sinema (İngilizce) (%50 Burslu)	4	TS-2	15			3, 17, 21, 28, 66, 97	...	---	****	-	-	-									56,51082		
	İşletme ve Ekonomi Fakültesi																							
300110431	İktisat (İngilizce) (Ücretli)	4	TM-1	5			17, 21, 28, 66, 97, 791	...	---		-	-	-		FIBAA							61,25673	65,14755	
300110449	İktisat (İngilizce) (Tam Burslu)	4	TM-1	2			3, 17, 21, 28, 66, 97	303000	---	251,96841	-	-	-		FIBAA							61,25673	65,14755	
300110952	İktisat (İngilizce) (%50 Burslu)	4	TM-1	10			3, 17, 21, 28, 66, 97	...	---		-	-	-		FIBAA							61,25673	65,14755	
300111959	İşletme (Ücretli)	4	TM-1	4			66, 97, 791	...	---		-	-	-									55,19340	59,66380	
300112057	İşletme (Tam Burslu)	4	TM-1	3			3, 66, 97	334000	---	245,18226	-	-	-									55,19340	59,66380	
300112233	İşletme (%50 Burslu)	4	TM-1	18			3, 66, 97	...	---		-	-	-									55,19340	59,66380	
300110458	İşletme (İngilizce) (Ücretli)	4	TM-1	4			17, 21, 28, 66, 97, 791	...	---		-	-	-		FIBAA							55,19340	59,66380	
300110467	İşletme (İngilizce) (Tam Burslu)	4	TM-1	3			3, 17, 21, 28, 66, 97	292000	---	254,47357	-	-	-		FIBAA							55,19340	59,66380	
300110934	İşletme (İngilizce) (%50 Burslu)	4	TM-1	18			3, 17, 21, 28, 66, 97	...	---		-	-	-		FIBAA							55,19340	59,66380	

TABLO-4. Merkezi Yerleştirme İle Öğrenci Alan Yükseköğretim Lisans Programları

PROGRAM KODU (1)	PROGRAM ADI (2)	ÖGR. SÜRE (3)	PUAN TÜRÜ (4)	GENEL KONT. (5)	OK.BİR KONT. (6)	MEB (7)	ÖZEL KOŞUL VE AÇIKLAMALAR (8)	2015-ÖSYS 0,12BAŞARI SIRASI (9)	2015-ÖSYS EK PUANLI B.SIRA (10)	2015-ÖSYS EN KÜÇÜK PUAN (11)	P.DR. SAYI (12)	D..DR. SAYI (13)	Y.D.DR. SAYISI (14)	GRV (15)	AKREDİTE (16)	TUS TT1 (17)	TUS TT2 (18)	TUS KTP (19)	DUS (20)	AB AYP (21)	KPSS-1 (22)	KPSS-2 (23)	KPSS-3 (24)
300110476	Kamu Yönetimi (İngilizce) (Ücretli)	4	TM-3	5			17, 21, 28, 66, 97, 791	...	---	****	-	-	-		FIBAA						62,28313	66,07093	
300110485	Kamu Yönetimi (İngilizce) (Tam Burslu)	4	TM-3	3			3, 17, 21, 28, 66, 97	...	---	****	-	-	-		FIBAA						62,28313	66,07093	
300111032	Kamu Yönetimi (İngilizce) (%50 Burslu)	4	TM-3	17			3, 17, 21, 28, 66, 97	...	---	****	-	-	-		FIBAA						62,28313	66,07093	
300110494	Siyaset Bilimi (İngilizce) (Ücretli)	4	TM-3	4			17, 21, 28, 66, 97, 791	...	---	****	-	-	-		FIBAA						64,21274	64,39222	
300110501	Siyaset Bilimi (İngilizce) (Tam Burslu)	4	TM-3	2			3, 17, 21, 28, 66, 97	...	---	****	-	-	-		FIBAA						64,21274	64,39222	
300111014	Siyaset Bilimi (İngilizce) (%50 Burslu)	4	TM-3	14			3, 17, 21, 28, 66, 97	...	---	****	-	-	-		FIBAA						64,21274	64,39222	
300110537	Uluslararası İlişkiler (İngilizce) (Ücretli)	4	TM-3	4			17, 21, 28, 66, 97, 791	...	---	****	-	-	-		FIBAA						61,28000	67,48530	44,51617
300110546	Uluslararası İlişkiler (İngilizce) (Tam Burslu)	4	TM-3	3			3, 17, 21, 28, 66, 97	...	---	****	-	-	-		FIBAA						61,28000	67,48530	44,51617
300110979	Uluslararası İlişkiler (İngilizce) (%50 Burslu)	4	TM-3	23			3, 17, 21, 28, 66, 97	...	---	****	-	-	-		FIBAA						61,28000	67,48530	44,51617
	Mimarlık Fakültesi																						
300110573	Mimarlık (İngilizce) (Ücretli)	4	MF-4	15			13, 17, 21, 28, 66, 97, 791	234000	---	227,62890	-	-	-		MIAK						50,74718	52,12583	
300110582	Mimarlık (İngilizce) (Tam Burslu)	4	MF-4	10			3, 13, 17, 21, 28, 66, 97	57500	---	357,96652	-	-	-		MIAK						50,74718	52,12583	
300111359	Mimarlık (İngilizce) (%50 Burslu)	4	MF-4	67			3, 13, 17, 21, 28, 66, 97	211000	---	237,80689	-	-	-		MIAK						50,74718	52,12583	
300111368	Mimarlık (İngilizce) (%25 Burslu)	4	MF-4	8			3, 13, 17, 21, 28, 66, 97		---		-	-	-		MIAK						50,74718	52,12583	
	Mühendislik Fakültesi																						
300111923	Bilgisayar Mühendisliği (Ücretli)	4	MF-4	4			16, 66, 97, 791		---		-	-	-								60,87686	64,32797	44,03014
300112066	Bilgisayar Mühendisliği (Tam Burslu)	4	MF-4	2			3, 16, 66, 97	164000	---	261,49824	-	-	-								60,87686	64,32797	44,03014
300112242	Bilgisayar Mühendisliği (%50 Burslu)	4	MF-4	14			3, 16, 66, 97		---		-	-	-								60,87686	64,32797	44,03014
300110616	Bilgisayar Mühendisliği (İngilizce) (Ücretli)	4	MF-4	5			16, 17, 21, 28, 66, 97, 791		---		-	-	-		ABET						60,87686	64,32797	44,03014
300110625	Bilgisayar Mühendisliği (İngilizce) (Tam Burslu)	4	MF-4	3			3, 16, 17, 21, 28, 66, 97	111000	---	299,27187	-	-	-		ABET						60,87686	64,32797	44,03014
300111095	Bilgisayar Mühendisliği (İngilizce) (%50 Burslu)	4	MF-4	17			3, 16, 17, 21, 28, 66, 97		---		-	-	-		ABET						60,87686	64,32797	44,03014
300110634	Bilişim Sistemleri Mühendisliği (İngilizce) (Ücretli)	4	MF-4	5			16, 17, 21, 28, 66, 97, 791		---		-	-	-										
300110643	Bilişim Sistemleri Mühendisliği (İngilizce) (Tam Burslu)	4	MF-4	3			3, 16, 17, 21, 28, 66, 97	224000	---	232,19218	-	-	-										
300111156	Bilişim Sistemleri Mühendisliği (İngilizce) (%50 Burslu)	4	MF-4	10			3, 16, 17, 21, 28, 66, 97		---		-	-	-										
300110652	Elektrik-Elektronik Mühendisliği (İngilizce) (Ücretli)	4	MF-4	4			16, 17, 21, 28, 66, 97, 791		---		-	-	-		ABET						59,53214	59,38613	
300110661	Elektrik-Elektronik Mühendisliği (İngilizce) (Tam Burslu)	4	MF-4	3			3, 16, 17, 21, 28, 66, 97	107000	---	302,36226	-	-	-		ABET						59,53214	59,38613	
300111138	Elektrik-Elektronik Mühendisliği (İngilizce) (%50 Burslu)	4	MF-4	18			3, 16, 17, 21, 28, 66, 97		---		-	-	-		ABET						59,53214	59,38613	
300110679	Endüstri Mühendisliği (İngilizce) (Ücretli)	4	MF-4	5			16, 17, 21, 28, 66, 97, 791		---		-	-	-		ABET						64,96008	68,22765	

TABLO-4. Merkezi Yerleştirme İle Öğrenci Alan Yükseköğretim Lisans Programları

PROGRAM KODU (1)	PROGRAM ADI (2)	ÖĞR. SÜRE (3)	PUAN TÜRÜ (4)	GENEL KONT. (5)	OK.BİR KONT. (6)	MEB (7)	ÖZEL KOŞUL VE AÇIKLAMALAR (8)	2015-ÖSYS 0,12BAŞARI SIRASI (9)	2015-ÖSYS EK PUANLI B.SIRA (10)	2015-ÖSYS EN KÜÇÜK PUAN (11)	P.DR. SAYI (12)	D..DR. SAYI (13)	Y.D.DR. SAYISI (14)	GRV (15)	AKREDİTE (16)	TUS TT1 (17)	TUS TT2 (18)	TUS KTP (19)	DUS (20)	AB AYP (21)	KPSS-1 (22)	KPSS-2 (23)	KPSS-3 (24)
300110688	Endüstri Mühendisliği (İngilizce) (Tam Burslu)	4	MF-4	2			3, 16, 17, 21, 28, 66, 97	96600	---	312,48378	-	-	-		ABET						64,96008	68,22765	
300111111	Endüstri Mühendisliği (İngilizce) (%50 Burslu)	4	MF-4	13			3, 16, 17, 21, 28, 66, 97		---		-	-	-		ABET						64,96008	68,22765	
300112348	İnşaat Mühendisliği (Ücretli)	4	MF-4	8			16, 66, 97, 791		---		-	-	-								64,33871	80,37252	
300112357	İnşaat Mühendisliği (Tam Burslu)	4	MF-4	5			3, 16, 66, 97	119000	---	292,37935	-	-	-								64,33871	80,37252	
300112366	İnşaat Mühendisliği (%50 Burslu)	4	MF-4	37			3, 16, 66, 97		---		-	-	-								64,33871	80,37252	
300110697	İnşaat Mühendisliği (İngilizce) (Ücretli)	4	MF-4	7			16, 17, 21, 28, 66, 97, 791		---		-	-	-		ABET						64,33871	80,37252	
300110704	İnşaat Mühendisliği (İngilizce) (Tam Burslu)	4	MF-4	3			3, 16, 17, 21, 28, 66, 97	92700	---	316,39529	-	-	-		ABET						64,33871	80,37252	
300111059	İnşaat Mühendisliği (İngilizce) (%50 Burslu)	4	MF-4	20			3, 16, 17, 21, 28, 66, 97		---		-	-	-		ABET						64,33871	80,37252	
300112084	İşletme Mühendisliği (İngilizce) (Ücretli)	4	MF-4	6			16, 17, 21, 28, 66, 97, 791		---		-	-	-										
300112093	İşletme Mühendisliği (İngilizce) (Tam Burslu)	4	MF-4	3			3, 16, 17, 21, 28, 66, 97	138000	---	277,81948	-	-	-										
300112109	İşletme Mühendisliği (İngilizce) (%50 Burslu)	4	MF-4	9			3, 16, 17, 21, 28, 66, 97		---		-	-	-										
300110713	Makine Mühendisliği (İngilizce) (Ücretli)	4	MF-4	4			16, 17, 21, 28, 66, 97, 791		---		-	-	-		ABET						59,08115	58,20102	
300110722	Makine Mühendisliği (İngilizce) (Tam Burslu)	4	MF-4	3			3, 16, 17, 21, 28, 66, 97	130000	---	284,19436	-	-	-		ABET						59,08115	58,20102	
300111077	Makine Mühendisliği (İngilizce) (%50 Burslu)	4	MF-4	18			3, 16, 17, 21, 28, 66, 97		---		-	-	-		ABET						59,08115	58,20102	
300110925	Mekatronik Mühendisliği (İngilizce) (Ücretli)	4	MF-4	4			16, 17, 21, 28, 66, 97, 791		---		-	-	-										
300111174	Mekatronik Mühendisliği (İngilizce) (Tam Burslu)	4	MF-4	2			3, 16, 17, 21, 28, 66, 97	161000	---	263,15818	-	-	-										
300111183	Mekatronik Mühendisliği (İngilizce) (%50 Burslu)	4	MF-4	14			3, 16, 17, 21, 28, 66, 97		---		-	-	-										
300110873	Yazılım Mühendisliği (İngilizce) (Ücretli)	4	MF-4	5			16, 17, 21, 28, 66, 97, 791		---		-	-	-								57,04272		
300111208	Yazılım Mühendisliği (İngilizce) (Tam Burslu)	4	MF-4	3			3, 16, 17, 21, 28, 66, 97	94900	---	314,22515	-	-	-								57,04272		
300111217	Yazılım Mühendisliği (İngilizce) (%50 Burslu)	4	MF-4	10			3, 16, 17, 21, 28, 66, 97		---		-	-	-								57,04272		
	Sağlık Bilimleri Fakültesi																						
300111968	Beslenme ve Diyetetik (Ücretli)	4	MF-3	12			66, 97		---		-	-	-								57,82231	60,59640	
300112251	Beslenme ve Diyetetik (Tam Burslu)	4	MF-3	8			3, 66, 97	43500	---	385,00182	-	-	-								57,82231	60,59640	
300112269	Beslenme ve Diyetetik (%50 Burslu)	4	MF-3	26			3, 66, 97	119000	---	295,96186	-	-	-								57,82231	60,59640	
300112278	Beslenme ve Diyetetik (%25 Burslu)	4	MF-3	34			3, 66, 97	259000	---	216,78893	-	-	-								57,82231	60,59640	
300112612	Beslenme ve Diyetetik (İngilizce) (Ücretli)	4	MF-3	24			17, 21, 28, 66, 97, 791	...	---	----	-	-	-										
300112621	Beslenme ve Diyetetik (İngilizce) (Tam Burslu)	4	MF-3	4			3, 17, 21, 28, 66, 97	...	---	----	-	-	-										
300112639	Beslenme ve Diyetetik (İngilizce) (%50 Burslu)	4	MF-3	12			3, 17, 21, 28, 66, 97	...	---	----	-	-	-										

TABLO-4. Merkezi Yerleştirme İle Öğrenci Alan Yükseköğretim Lisans Programları

PROGRAM KODU (1)	PROGRAM ADI (2)	ÖGR. SÜRE (3)	PUAN TÜRÜ (4)	GENEL KONT. (5)	OK.BİR KONT. (6)	MEB (7)	ÖZEL KOŞUL VE AÇIKLAMALAR (8)	2015-ÖSYS 0,12BAŞARI SIRASI (9)	2015-ÖSYS EK PUANLI B.SIRA (10)	2015-ÖSYS EN KÜÇÜK PUAN (11)	P.DR. SAYI (12)	D.DR. SAYI (13)	Y.D.DR. SAYISI (14)	GRV (15)	AKREDİTE (16)	TUS TT1 (17)	TUS TT2 (18)	TUS KTP (19)	DUS (20)	AB AYP (21)	KPSS-1 (22)	KPSS-2 (23)	KPSS-3 (24)	
300111977	Fizyoterapi ve Rehabilitasyon (Ücretli)	4	MF-3	66			66, 97		---		-	-	-									70,51280	66,56543	
300111995	Fizyoterapi ve Rehabilitasyon (Tam Burslu)	4	MF-3	8			3, 66, 97	37400	---	395,47097	-	-	-									70,51280	66,56543	
300112003	Fizyoterapi ve Rehabilitasyon (%50 Burslu)	4	MF-3	2			3, 66, 97	62700	---	355,78483	-	-	-									70,51280	66,56543	
300112012	Fizyoterapi ve Rehabilitasyon (%25 Burslu)	4	MF-3	4			3, 66, 97	144000	---	277,80994	-	-	-									70,51280	66,56543	
300112648	Fizyoterapi ve Rehabilitasyon (İngilizce) (Ücretli)	4	MF-3	24			17, 21, 28, 66, 97, 791	---	---	----	-	-	-											
300112657	Fizyoterapi ve Rehabilitasyon (İngilizce) (Tam Burslu)	4	MF-3	4			3, 17, 21, 28, 66, 97	---	---	----	-	-	-											
300112718	Fizyoterapi ve Rehabilitasyon (İngilizce) (%50 Burslu)	4	MF-3	12			3, 17, 21, 28, 66, 97	---	---	----	-	-	-											
300112118	Sağlık Yönetimi (Ücretli)	4	TM-1	4			66, 97, 791	---	---	----	-	-	-											
300112127	Sağlık Yönetimi (Tam Burslu)	4	TM-1	3			3, 66, 97	196000	---	281,35715	-	-	-											
300112136	Sağlık Yönetimi (%50 Burslu)	4	TM-1	18			3, 66, 97	---	---	----	-	-	-											
300112481	Tıp Fakültesi (İngilizce) (UOLP-Marmara Üniversitesi) (T.C. Vatandaşları) (Tam Burslu)	6	MF-3	5			3, 5, 17, 21, 28, 66, 97, 792, 824	13700	---	446,18151	-	-	-											
300112499	Tıp Fakültesi (İngilizce) (UOLP-Marmara Üniversitesi) (T.C. Vatandaşları) (%50 Burslu)	6	MF-3	5			3, 5, 17, 21, 28, 66, 97, 792, 824	17000	---	437,29343	-	-	-											
	Bilgisayar ve Teknoloji Yüksekokulu																							
300111844	Bilgisayar Teknolojisi ve Bilişim Sistemleri (İngilizce) (Ücretli)	4	YGS-1	5			1, 17, 21, 28, 66, 97, 791				-	-	-		ASIIN							58,67200	58,39275	
300111853	Bilgisayar Teknolojisi ve Bilişim Sistemleri (İngilizce) (Tam Burslu)	4	YGS-1	3			1, 3, 17, 21, 28, 66, 97	323000	16700	266,32079	-	-	-		ASIIN							58,67200	58,39275	
300111862	Bilgisayar Teknolojisi ve Bilişim Sistemleri (İngilizce) (%50 Burslu)	4	YGS-1	17			1, 3, 17, 21, 28, 66, 97				-	-	-		ASIIN							58,67200	58,39275	
	İşletme ve Finans Yüksekokulu																							
300110785	Bankacılık ve Finans (İngilizce) (Ücretli)	4	YGS-6	5			1, 17, 21, 28, 66, 97, 791				-	-	-		FIBAA							55,20306		
300110794	Bankacılık ve Finans (İngilizce) (Tam Burslu)	4	YGS-6	2			1, 3, 17, 21, 28, 66, 97	480000	105000	263,30355	-	-	-		FIBAA							55,20306		
300111808	Bankacılık ve Finans (İngilizce) (%50 Burslu)	4	YGS-6	13			1, 3, 17, 21, 28, 66, 97				-	-	-		FIBAA							55,20306		
300111889	Bankacılık ve Sigortacılık (İngilizce) (Ücretli)	4	YGS-6	5			1, 17, 21, 28, 66, 97, 791				-	-	-		FIBAA									
300111898	Bankacılık ve Sigortacılık (İngilizce) (Tam Burslu)	4	YGS-6	2			1, 3, 17, 21, 28, 66, 97	517000	114000	258,97394	-	-	-		FIBAA									
300111905	Bankacılık ve Sigortacılık (İngilizce) (%50 Burslu)	4	YGS-6	10			1, 3, 17, 21, 28, 66, 97				-	-	-		FIBAA									
300110801	İnsan Kaynakları Yönetimi (İngilizce) (Ücretli)	4	YGS-6	5			1, 17, 21, 28, 66, 97, 791				-	-	-		FIBAA									
300111774	İnsan Kaynakları Yönetimi (İngilizce) (Tam Burslu)	4	YGS-6	2			1, 3, 17, 21, 28, 66, 97	788000	153000	233,73898	-	-	-		FIBAA									
300111783	İnsan Kaynakları Yönetimi (İngilizce) (%50 Burslu)	4	YGS-6	8			1, 3, 17, 21, 28, 66, 97				-	-	-		FIBAA									
300110819	Pazarlama (İngilizce) (Ücretli)	4	YGS-6	5			1, 17, 21, 28, 66, 97, 791				-	-	-		FIBAA							55,41405		

TABLO-4. Merkezi Yerleştirme İle Öğrenci Alan Yükseköğretim Lisans Programları

PROGRAM KODU (1)	PROGRAM ADI (2)	ÖGR. SÜRE (3)	PUAN TÜRÜ (4)	GENEL KONT. (5)	OK.BİR KONT. (6)	MEB (7)	ÖZEL KOŞUL VE AÇIKLAMALAR (8)	2015-ÖSYS 0,12BAŞARI SIRASI (9)	2015-ÖSYS EK PUANLI B.SIRA (10)	2015-ÖSYS EN KÜÇÜK PUAN (11)	P.DR. SAYI (12)	D..DR. SAYI (13)	Y.D.DR. SAYISI (14)	GRV (15)	AKREDİTE (16)	TUS TT1 (17)	TUS TT2 (18)	TUS KTP (19)	DUS (20)	AB AYP (21)	KPSS-1 (22)	KPSS-2 (23)	KPSS-3 (24)
300111756	Pazarlama (İngilizce) (Tam Burslu)	4	YGS-6	2			1, 3, 17, 21, 28, 66, 97	689000	147000	241,90319	-	-	-		FIBAA						55,41405		
300111747	Pazarlama (İngilizce) (%50 Burslu)	4	YGS-6	8			1, 3, 17, 21, 28, 66, 97				-	-	-		FIBAA						55,41405		
300110891	Uluslararası Finans (İngilizce) (Ücretli)	4	YGS-6	5			1, 17, 21, 28, 66, 97, 791				-	-	-		FIBAA						61,49252	62,64426	
300110907	Uluslararası Finans (İngilizce) (Tam Burslu)	4	YGS-6	2			1, 3, 17, 21, 28, 66, 97	369000	75600	279,16528	-	-	-		FIBAA						61,49252	62,64426	
300111826	Uluslararası Finans (İngilizce) (%50 Burslu)	4	YGS-6	10			1, 3, 17, 21, 28, 66, 97				-	-	-		FIBAA						61,49252	62,64426	
300111941	Uluslararası Ticaret ve İşletmecilik (Ücretli)	4	YGS-6	6			1, 66, 97, 791				-	-	-								53,90888	58,54140	
300112075	Uluslararası Ticaret ve İşletmecilik (Tam Burslu)	4	YGS-6	3			1, 3, 66, 97	684000	146000	242,39865	-	-	-								53,90888	58,54140	
300112287	Uluslararası Ticaret ve İşletmecilik (%50 Burslu)	4	YGS-6	21			1, 3, 66, 97				-	-	-								53,90888	58,54140	
300110828	Uluslararası Ticaret ve İşletmecilik (İngilizce) (Ücretli)	4	YGS-6	7			1, 17, 21, 28, 66, 97, 791				-	-	-		FIBAA						53,90888	58,54140	
300110837	Uluslararası Ticaret ve İşletmecilik (İngilizce) (Tam Burslu)	4	YGS-6	3			1, 3, 17, 21, 28, 66, 97	430000	91200	269,94101	-	-	-		FIBAA						53,90888	58,54140	
300111702	Uluslararası Ticaret ve İşletmecilik (İngilizce) (%50 Burslu)	4	YGS-6	20			1, 3, 17, 21, 28, 66, 97				-	-	-		FIBAA						53,90888	58,54140	
300110846	Yönetim Bilişim Sistemleri (İngilizce) (Ücretli)	4	YGS-6	5			1, 17, 21, 28, 66, 97, 791				-	-	-		FIBAA						55,26243	55,46062	
300110855	Yönetim Bilişim Sistemleri (İngilizce) (Tam Burslu)	4	YGS-6	3			1, 3, 17, 21, 28, 66, 97	401000	83800	274,07547	-	-	-		FIBAA						55,26243	55,46062	
300111729	Yönetim Bilişim Sistemleri (İngilizce) (%50 Burslu)	4	YGS-6	17			1, 3, 17, 21, 28, 66, 97				-	-	-		FIBAA						55,26243	55,46062	
	Sağlık Hizmetleri Yüksekokulu																						
300112603	Hemşirelik (Tam Burslu)	4	YGS-2	7			1, 3, 38, 66, 97	177000	30500	306,11868	-	-	-								58,35743	60,16164	
300112533	Hemşirelik (%50 Burslu)	4	YGS-2	58			1, 3, 38, 66, 97	516000	69300	231,96872	-	-	-								58,35743	60,16164	
	Turizm ve Otelcilik Yüksekokulu																						
300112578	Gastronomi ve Mutfak Sanatları (Ücretli)	4	YGS-4	29			1, 66, 97, 791	1144410	184000	227,29855	-	-	-										
300112551	Gastronomi ve Mutfak Sanatları (Tam Burslu)	4	YGS-4	6			1, 3, 66, 97	153000	42600	340,52713	-	-	-										
300112569	Gastronomi ve Mutfak Sanatları (%50 Burslu)	4	YGS-4	20			1, 3, 66, 97	657000	139000	267,52312	-	-	-										
300110758	Turizm ve Otel İşletmeciliği (İngilizce) (Ücretli)	4	YGS-6	7			1, 17, 21, 28, 66, 97, 791				-	-	-		FIBAA						52,05918		
300110767	Turizm ve Otel İşletmeciliği (İngilizce) (Tam Burslu)	4	YGS-6	2			1, 3, 17, 21, 28, 66, 97	620000	137000	248,22429	-	-	-		FIBAA						52,05918		
300111314	Turizm ve Otel İşletmeciliği (İngilizce) (%50 Burslu)	4	YGS-6	11			1, 3, 17, 21, 28, 66, 97				-	-	-		FIBAA						52,05918		
	GİRNE AMERİKAN ÜNİVERSİTESİ (KKTC-GİRNE)																						
	Beşeri Bilimler Fakültesi																						
300211394	Çin Dili ve Edebiyatı (Ücretli)	4	DİL-3	13			17, 69, 97, 285				-	-	-										

TABLO-4. Merkezi Yerleştirme İle Öğrenci Alan Yükseköğretim Lisans Programları

PROGRAM KODU (1)	PROGRAM ADI (2)	ÖGR. SÜRE (3)	PUAN TÜRÜ (4)	GENEL KONT. (5)	OK.BİR KONT. (6)	MEB (7)	ÖZEL KOŞUL VE AÇIKLAMALAR (8)	2015-ÖSYS 0,12BAŞARI SIRASI (9)	2015-ÖSYS EK PUANLI B.SIRA (10)	2015-ÖSYS EN KÜÇÜK PUAN (11)	P.DR. SAYI (12)	D..DR. SAYI (13)	Y.D.DR. SAYISI (14)	GRV (15)	AKREDİTE (16)	TUS TT1 (17)	TUS TT2 (18)	TUS KTP (19)	DUS (20)	AB AYP (21)	KPSS-1 (22)	KPSS-2 (23)	KPSS-3 (24)		
300211401	Çin Dili ve Edebiyatı (Tam Burslu)	4	DİL-3	4			3, 17, 69, 97, 285	46400	---	297,78598	-	-	-												
300211649	Çin Dili ve Edebiyatı (%75 Burslu)	4	DİL-3	4			3, 17, 69, 97, 285	51200	---	287,79923	-	-	-												
300211464	Çin Dili ve Edebiyatı (%50 Burslu)	4	DİL-3	9			3, 17, 69, 97, 285		---		-	-	-												
300210015	İngiliz Dili ve Edebiyatı (İngilizce) (Ücretli)	4	DİL-1	9			17, 21, 28, 69, 97		---		-	-	-									60,03872	61,68507	53,71079	
300210572	İngiliz Dili ve Edebiyatı (İngilizce) (Tam Burslu)	4	DİL-1	9			3, 17, 21, 28, 69, 97	27600	---	291,54887	-	-	-									60,03872	61,68507	53,71079	
300211101	İngiliz Dili ve Edebiyatı (İngilizce) (%75 Burslu)	4	DİL-1	8			3, 17, 21, 28, 69, 97		---		-	-	-									60,03872	61,68507	53,71079	
300210024	İngiliz Dili ve Edebiyatı (İngilizce) (%50 Burslu)	4	DİL-1	4			3, 17, 21, 28, 69, 97		---		-	-	-									60,03872	61,68507	53,71079	
300210033	Mütercim-Tercümanlık (İngilizce) (Ücretli)	4	DİL-1	11			17, 21, 28, 69, 97		---		-	-	-												
300210581	Mütercim-Tercümanlık (İngilizce) (Tam Burslu)	4	DİL-1	10			3, 17, 21, 28, 69, 97	25600	---	299,61947	-	-	-												
300211658	Mütercim-Tercümanlık (İngilizce) (%75 Burslu)	4	DİL-1	7			3, 17, 21, 28, 69, 97		---		-	-	-												
300210042	Mütercim-Tercümanlık (İngilizce) (%50 Burslu)	4	DİL-1	7			3, 17, 21, 28, 69, 97		---		-	-	-												
300211913	Psikoloji (Ücretli)	4	TM-3	48			69, 97	393000	---	247,80177	-	-	-									58,52908	62,43731	51,45726	
300212029	Psikoloji (Tam Burslu)	4	TM-3	8			3, 69, 97	51300	---	370,66627	-	-	-									58,52908	62,43731	51,45726	
300212047	Psikoloji (%75 Burslu)	4	TM-3	4			3, 69, 97	61400	---	362,73408	-	-	-									58,52908	62,43731	51,45726	
300212038	Psikoloji (%50 Burslu)	4	TM-3	15			3, 69, 97	98900	---	338,84141	-	-	-									58,52908	62,43731	51,45726	
300210051	Psikoloji (İngilizce) (Ücretli)	4	TM-3	31			17, 21, 28, 69, 97	511000	---	221,71414	-	-	-									58,52908	62,43731	51,45726	
300210599	Psikoloji (İngilizce) (Tam Burslu)	4	TM-3	10			3, 17, 21, 28, 69, 97	60200	---	363,58881	-	-	-									58,52908	62,43731	51,45726	
300211119	Psikoloji (İngilizce) (%75 Burslu)	4	TM-3	9			3, 17, 21, 28, 69, 97	97900	---	339,38586	-	-	-									58,52908	62,43731	51,45726	
300210069	Psikoloji (İngilizce) (%50 Burslu)	4	TM-3	50			3, 17, 21, 28, 69, 97	335000	---	260,29394	-	-	-									58,52908	62,43731	51,45726	
300211852	Türk Dili ve Edebiyatı (Ücretli)	4	TS-2	19			69, 97		---		-	-	-									60,02626		53,28365	
300211861	Türk Dili ve Edebiyatı (Tam Burslu)	4	TS-2	7			3, 69, 97	184000	---	292,37023	-	-	-									60,02626		53,28365	
300211922	Türk Dili ve Edebiyatı (%75 Burslu)	4	TS-2	4			3, 69, 97	274000	---	265,96225	-	-	-									60,02626		53,28365	
300212056	Eczacılık Fakültesi (İngilizce) (Ücretli)	5	MF-3	30			11, 17, 21, 28, 69, 97	161000	---	266,81472	-	-	-												
300212065	Eczacılık Fakültesi (İngilizce) (Tam Burslu)	5	MF-3	5			3, 11, 17, 21, 28, 69, 97	34800	---	400,04402	-	-	-												
	Eğitim Fakültesi																								
300210078	Bilgisayar ve Öğretim Teknolojileri Öğretmenliği (İngilizce) (Ücretli)	4	YGS-1	7			1, 17, 21, 28, 69, 97				-	-	-									63,70877	64,65993	70,39357	
300210606	Bilgisayar ve Öğretim Teknolojileri Öğretmenliği (İngilizce) (Tam Burslu)	4	YGS-1	5			1, 3, 17, 21, 28, 69, 97				-	-	-									63,70877	64,65993	70,39357	
300211128	Bilgisayar ve Öğretim Teknolojileri Öğretmenliği (İngilizce) (%75 Burslu)	4	YGS-1	4			1, 3, 17, 21, 28, 69, 97				-	-	-									63,70877	64,65993	70,39357	

TABLO-4. Merkezi Yerleştirme İle Öğrenci Alan Yükseköğretim Lisans Programları

PROGRAM KODU (1)	PROGRAM ADI (2)	ÖGR. SÜRE (3)	PUAN TÜRÜ (4)	GENEL KONT. (5)	OK.BİR KONT. (6)	MEB (7)	ÖZEL KOŞUL VE AÇIKLAMALAR (8)	2015-ÖSYS 0,12BAŞARI SIRASI (9)	2015-ÖSYS EK PUANLI B.SIRA (10)	2015-ÖSYS EN KÜÇÜK PUAN (11)	P.DR. SAYI (12)	D..DR. SAYI (13)	Y.D.DR. SAYISI (14)	GRV (15)	AKREDİTE (16)	TUS TT1 (17)	TUS TT2 (18)	TUS KTP (19)	DUS (20)	AB AYP (21)	KPSS-1 (22)	KPSS-2 (23)	KPSS-3 (24)		
300210087	Bilgisayar ve Öğretim Teknolojileri Öğretmenliği (İngilizce) (%50 Burslu)	4	YGS-1	4			1, 3, 17, 21, 28, 69, 97				-	-	-									63,70877	64,65993	70,39357	
300210096	İngilizce Öğretmenliği (İngilizce) (Ücretli)	4	DİL-1	12			1, 17, 21, 28, 69, 97				-	-	-										60,45365	65,23169	55,16809
300210615	İngilizce Öğretmenliği (İngilizce) (Tam Burslu)	4	DİL-1	16			1, 3, 17, 21, 28, 69, 97	21900	2010	315,90970	-	-	-										60,45365	65,23169	55,16809
300211137	İngilizce Öğretmenliği (İngilizce) (%75 Burslu)	4	DİL-1	11			1, 3, 17, 21, 28, 69, 97	36400	3050	259,39311	-	-	-										60,45365	65,23169	55,16809
300210103	İngilizce Öğretmenliği (İngilizce) (%50 Burslu)	4	DİL-1	16			1, 3, 17, 21, 28, 69, 97				-	-	-										60,45365	65,23169	55,16809
300210493	Okul Öncesi Öğretmenliği (Ücretli)	4	YGS-5	37			1, 69, 97				-	-	-										56,58720	55,57709	
300210624	Okul Öncesi Öğretmenliği (Tam Burslu)	4	YGS-5	11			1, 3, 69, 97	214000	38400	324,48122	-	-	-										56,58720	55,57709	
300211146	Okul Öncesi Öğretmenliği (%75 Burslu)	4	YGS-5	10			1, 3, 69, 97	327000	49000	301,49658	-	-	-										56,58720	55,57709	
300210633	Okul Öncesi Öğretmenliği (%50 Burslu)	4	YGS-5	37			1, 3, 69, 97	855000	84900	245,45292	-	-	-										56,58720	55,57709	
300210484	Rehberlik ve Psikolojik Danışmanlık (Ücretli)	4	TM-3	37			69, 97	353000	---	256,40235	-	-	-										61,08308	68,23062	56,74577
300210642	Rehberlik ve Psikolojik Danışmanlık (Tam Burslu)	4	TM-3	9			3, 69, 97	56400	---	366,45745	-	-	-										61,08308	68,23062	56,74577
300211155	Rehberlik ve Psikolojik Danışmanlık (%75 Burslu)	4	TM-3	7			3, 69, 97	72600	---	354,81462	-	-	-										61,08308	68,23062	56,74577
300210651	Rehberlik ve Psikolojik Danışmanlık (%50 Burslu)	4	TM-3	37			3, 69, 97	170000	---	306,97752	-	-	-										61,08308	68,23062	56,74577
300211419	Sınıf Öğretmenliği (Ücretli)	4	TM-2	10			1, 69, 97				-	-	-												
300211473	Sınıf Öğretmenliği (Tam Burslu)	4	TM-2	10			1, 3, 69, 97	175000	23700	295,53924	-	-	-												
300211667	Sınıf Öğretmenliği (%75 Burslu)	4	TM-2	10			1, 3, 69, 97	319000	26900	254,95204	-	-	-												
300211482	Sınıf Öğretmenliği (%50 Burslu)	4	TM-2	20			1, 3, 69, 97	477000	27200	220,97212	-	-	-												
300210112	Türkçe Öğretmenliği (Ücretli)	4	TS-2	16			1, 69, 97				-	-	-										60,50942	60,00175	50,58559
300210696	Türkçe Öğretmenliği (Tam Burslu)	4	TS-2	9			1, 3, 69, 97	68700	6600	343,93487	-	-	-										60,50942	60,00175	50,58559
300211164	Türkçe Öğretmenliği (%75 Burslu)	4	TS-2	18			1, 3, 69, 97	214000	9970	282,65638	-	-	-										60,50942	60,00175	50,58559
300210687	Türkçe Öğretmenliği (%50 Burslu)	4	TS-2	47			1, 3, 69, 97	421000	14000	230,48216	-	-	-										60,50942	60,00175	50,58559
300211094	Hukuk Fakültesi (Ücretli)	4	TM-3	144			10, 69, 97	211000	---	292,90401	-	-	-												
300211843	Hukuk Fakültesi (Tam Burslu)	4	TM-3	16			3, 10, 69, 97	35900	---	384,91964	-	-	-												
	İletişim Fakültesi																								
300210139	Basın ve Yayın (Ücretli)	4	TS-1	10			69, 97, 157				-	-	-										52,38241	54,81237	
300210703	Basın ve Yayın (Tam Burslu)	4	TS-1	8			3, 69, 97, 157	227000	---	272,39493	-	-	-										52,38241	54,81237	
300211173	Basın ve Yayın (%75 Burslu)	4	TS-1	7			3, 69, 97, 157	367000	---	232,29693	-	-	-										52,38241	54,81237	
300210148	Basın ve Yayın (%50 Burslu)	4	TS-1	10			3, 69, 97, 157				-	-	-										52,38241	54,81237	
300210157	Halkla İlişkiler (Ücretli)	4	TS-2	9			69, 97, 157	...	---	****	-	-	-										57,22009	64,14077	71,03522
300210712	Halkla İlişkiler (Tam Burslu)	4	TS-2	9			3, 69, 97, 157	...	---	****	-	-	-										57,22009	64,14077	71,03522
300211182	Halkla İlişkiler (%75 Burslu)	4	TS-2	11			3, 69, 97, 157	...	---	****	-	-	-										57,22009	64,14077	71,03522
300210166	Halkla İlişkiler (%50 Burslu)	4	TS-2	11			3, 69, 97, 157	...	---	****	-	-	-										57,22009	64,14077	71,03522
300210175	Radyo, Televizyon ve Sinema (İngilizce) (Ücretli)	4	TS-2	13			17, 21, 28, 69, 97	...	---	****	-	-	-												
300210721	Radyo, Televizyon ve Sinema (İngilizce) (Tam Burslu)	4	TS-2	13			3, 17, 21, 28, 69, 97	...	---	****	-	-	-												

TABLE-4. Merkezi Yerleştirme İle Öğrenci Alan Yükseköğretim Lisans Programları

PROGRAM KODU (1)	PROGRAM ADI (2)	ÖGR. SÜRE (3)	PUAN TÜRÜ (4)	GENEL KONT. (5)	OK.BİR KONT. (6)	MEB (7)	ÖZEL KOŞUL VE AÇIKLAMALAR (8)	2015-ÖSYS 0,12BAŞARI SIRASI (9)	2015-ÖSYS EK PUANLI B.SIRA (10)	2015-ÖSYS EN KÜÇÜK PUAN (11)	P.DR. SAYI (12)	D..DR. SAYI (13)	Y.D.DR. SAYISI (14)	GRV (15)	AKREDİTE (16)	TUS TT1 (17)	TUS TT2 (18)	TUS KTP (19)	DUS (20)	AB AYP (21)	KPSS-1 (22)	KPSS-2 (23)	KPSS-3 (24)		
300211191	Radyo, Televizyon ve Sinema (İngilizce) (%75 Burslu)	4	TS-2	6			3, 17, 21, 28, 69, 97	...	---	****	-	-	-												
300210184	Radyo, Televizyon ve Sinema (İngilizce) (%50 Burslu)	4	TS-2	13			3, 17, 21, 28, 69, 97	...	---	****	-	-	-												
	İşletme Fakültesi																								
300210218	Ekonomi (İngilizce) (Ücretli)	4	TM-1	9			17, 21, 28, 69, 97		---		-	-	-		IACBE							54,53731			
300210748	Ekonomi (İngilizce) (Tam Burslu)	4	TM-1	13			3, 17, 21, 28, 69, 97		---		-	-	-		IACBE							54,53731			
300210227	Ekonomi (İngilizce) (%50 Burslu)	4	TM-1	8			3, 17, 21, 28, 69, 97		---		-	-	-		IACBE							54,53731			
300210236	İşletme (İngilizce) (Ücretli)	4	TM-1	8			17, 21, 28, 69, 97		---		-	-	-		IACBE							58,35590	60,67620		
300210757	İşletme (İngilizce) (Tam Burslu)	4	TM-1	8			3, 17, 21, 28, 69, 97		---		-	-	-		IACBE							58,35590	60,67620		
300211207	İşletme (İngilizce) (%75 Burslu)	4	TM-1	7			3, 17, 21, 28, 69, 97		---		-	-	-		IACBE							58,35590	60,67620		
300210245	İşletme (İngilizce) (%50 Burslu)	4	TM-1	7			3, 17, 21, 28, 69, 97		---		-	-	-		IACBE							58,35590	60,67620		
300211773	İşletme Yönetimi (Ücretli)	4	TM-1	11			69, 97		---		-	-	-									55,47005		44,15606	
300211782	İşletme Yönetimi (Tam Burslu)	4	TM-1	3			3, 69, 97	448000	---	221,41461	-	-	-									55,47005		44,15606	
300211931	İşletme Yönetimi (%75 Burslu)	4	TM-1	3			3, 69, 97		---		-	-	-									55,47005		44,15606	
300211949	İşletme Yönetimi (%50 Burslu)	4	TM-1	3			3, 69, 97		---		-	-	-									55,47005		44,15606	
300210333	Uluslararası İşletmecilik (İngilizce) (Ücretli)	4	TM-1	7			17, 21, 28, 69, 97		---		-	-	-		IACBE							60,98757	62,51098		
300210809	Uluslararası İşletmecilik (İngilizce) (Tam Burslu)	4	TM-1	9			3, 17, 21, 28, 69, 97		---		-	-	-		IACBE							60,98757	62,51098		
300211252	Uluslararası İşletmecilik (İngilizce) (%75 Burslu)	4	TM-1	4			3, 17, 21, 28, 69, 97		---		-	-	-		IACBE							60,98757	62,51098		
300210342	Uluslararası İşletmecilik (İngilizce) (%50 Burslu)	4	TM-1	5			3, 17, 21, 28, 69, 97		---		-	-	-		IACBE							60,98757	62,51098		
	Siyasal Bilimler Fakültesi																								
300210299	Siyaset Bilimi ve Kamu Yönetimi (İngilizce) (Ücretli)	4	TM-3	12			17, 21, 28, 69, 97	...	---	****	-	-	-									60,91021	61,59622		
300210784	Siyaset Bilimi ve Kamu Yönetimi (İngilizce) (Tam Burslu)	4	TM-3	12			3, 17, 21, 28, 69, 97	...	---	****	-	-	-									60,91021	61,59622		
300211234	Siyaset Bilimi ve Kamu Yönetimi (İngilizce) (%75 Burslu)	4	TM-3	8			3, 17, 21, 28, 69, 97	...	---	****	-	-	-									60,91021	61,59622		
300210306	Siyaset Bilimi ve Kamu Yönetimi (İngilizce) (%50 Burslu)	4	TM-3	8			3, 17, 21, 28, 69, 97	...	---	****	-	-	-									60,91021	61,59622		
300210315	Uluslararası İlişkiler (İngilizce) (Ücretli)	4	TM-3	10			17, 21, 28, 69, 97	...	---	****	-	-	-									58,17495	63,41917		
300210793	Uluslararası İlişkiler (İngilizce) (Tam Burslu)	4	TM-3	10			3, 17, 21, 28, 69, 97	...	---	****	-	-	-									58,17495	63,41917		
300211243	Uluslararası İlişkiler (İngilizce) (%75 Burslu)	4	TM-3	13			3, 17, 21, 28, 69, 97	...	---	****	-	-	-									58,17495	63,41917		
300210324	Uluslararası İlişkiler (İngilizce) (%50 Burslu)	4	TM-3	7			3, 17, 21, 28, 69, 97	...	---	****	-	-	-									58,17495	63,41917		
	Mimarlık, Tasarım ve Güzel Sanatlar Fakültesi																								
300211719	Mimarlık (Ücretli)	4	MF-4	16			13, 69, 97		---		-	-	-									56,79936	60,13481		
300211728	Mimarlık (Tam Burslu)	4	MF-4	8			3, 13, 69, 97	77200	---	332,97382	-	-	-									56,79936	60,13481		

TABLO-4. Merkezi Yerleştirme İle Öğrenci Alan Yükseköğretim Lisans Programları

PROGRAM KODU (1)	PROGRAM ADI (2)	ÖĞR. SÜRE (3)	PUAN TÜRÜ (4)	GENEL KONT. (5)	OK.BİR KONT. (6)	MEB (7)	ÖZEL KOŞUL VE AÇIKLAMALAR (8)	2015-ÖSYS 0,12BAŞARI SIRASI (9)	2015-ÖSYS EK PUANLI B.SIRA (10)	2015-ÖSYS EN KÜÇÜK PUAN (11)	P.DR. SAYI (12)	D..DR. SAYI (13)	Y.D.DR. SAYISI (14)	GRV (15)	AKREDİTE (16)	TUS TT1 (17)	TUS TT2 (18)	TUS KTP (19)	DUS (20)	AB AYP (21)	KPSS-1 (22)	KPSS-2 (23)	KPSS-3 (24)
300211737	Mimarlık (%75 Burslu)	4	MF-4	12			3, 13, 69, 97	107000	---	---	-	-	-								56,79936	60,13481	
300211746	Mimarlık (%50 Burslu)	4	MF-4	24			3, 13, 69, 97	190000	---	247,59087	-	-	-								56,79936	60,13481	
300210439	Mimarlık (İngilizce) (Ücretli)	4	MF-4	17			13, 17, 21, 28, 69, 97		---	---	-	-	-								56,79936	60,13481	
300210827	Mimarlık (İngilizce) (Tam Burslu)	4	MF-4	14			3, 13, 17, 21, 28, 69, 97	85400	---	323,82534	-	-	-								56,79936	60,13481	
300211597	Mimarlık (İngilizce) (%75 Burslu)	4	MF-4	17			3, 13, 17, 21, 28, 69, 97	172000	---	256,78348	-	-	-								56,79936	60,13481	
300210448	Mimarlık (İngilizce) (%50 Burslu)	4	MF-4	27			3, 13, 17, 21, 28, 69, 97		---	---	-	-	-								56,79936	60,13481	
	Mühendislik Fakültesi																						
300211816	Bilgisayar Mühendisliği (Ücretli)	4	MF-4	14			16, 69, 97		---	---	-	-	-								65,18912	66,72380	52,34587
300211825	Bilgisayar Mühendisliği (Tam Burslu)	4	MF-4	6			3, 16, 69, 97		---	---	-	-	-								65,18912	66,72380	52,34587
300211958	Bilgisayar Mühendisliği (%75 Burslu)	4	MF-4	2			3, 16, 69, 97		---	---	-	-	-								65,18912	66,72380	52,34587
300211967	Bilgisayar Mühendisliği (%50 Burslu)	4	MF-4	3			3, 16, 69, 97		---	---	-	-	-								65,18912	66,72380	52,34587
300210378	Bilgisayar Mühendisliği (İngilizce) (Ücretli)	4	MF-4	9			16, 17, 21, 28, 69, 97		---	---	-	-	-		ASIIN						65,18912	66,72380	52,34587
300210836	Bilgisayar Mühendisliği (İngilizce) (Tam Burslu)	4	MF-4	9			3, 16, 17, 21, 28, 69, 97		---	---	-	-	-		ASIIN						65,18912	66,72380	52,34587
300211261	Bilgisayar Mühendisliği (İngilizce) (%75 Burslu)	4	MF-4	6			3, 16, 17, 21, 28, 69, 97		---	---	-	-	-		ASIIN						65,18912	66,72380	52,34587
300210387	Bilgisayar Mühendisliği (İngilizce) (%50 Burslu)	4	MF-4	6			3, 16, 17, 21, 28, 69, 97		---	---	-	-	-		ASIIN						65,18912	66,72380	52,34587
300211791	Elektrik-Elektronik Mühendisliği (Ücretli)	4	MF-4	14			16, 69, 97		---	---	-	-	-								61,10327	64,24505	
300211807	Elektrik-Elektronik Mühendisliği (Tam Burslu)	4	MF-4	6			3, 16, 69, 97	221000	---	233,65469	-	-	-								61,10327	64,24505	
300211976	Elektrik-Elektronik Mühendisliği (%75 Burslu)	4	MF-4	2			3, 16, 69, 97		---	---	-	-	-								61,10327	64,24505	
300211985	Elektrik-Elektronik Mühendisliği (%25 Burslu)	4	MF-4	3			3, 16, 69, 97		---	---	-	-	-								61,10327	64,24505	
300210396	Elektrik-Elektronik Mühendisliği (İngilizce) (Ücretli)	4	MF-4	12			16, 17, 21, 28, 69, 97		---	---	-	-	-		ASIIN						61,10327	64,24505	
300210845	Elektrik-Elektronik Mühendisliği (İngilizce) (Tam Burslu)	4	MF-4	12			3, 16, 17, 21, 28, 69, 97	242000	---	223,33921	-	-	-		ASIIN						61,10327	64,24505	
300211279	Elektrik-Elektronik Mühendisliği (İngilizce) (%75 Burslu)	4	MF-4	5			3, 16, 17, 21, 28, 69, 97		---	---	-	-	-		ASIIN						61,10327	64,24505	
300210403	Elektrik-Elektronik Mühendisliği (İngilizce) (%50 Burslu)	4	MF-4	6			3, 16, 17, 21, 28, 69, 97		---	---	-	-	-		ASIIN						61,10327	64,24505	
300210412	Endüstri Mühendisliği (İngilizce) (Ücretli)	4	MF-4	10			16, 17, 21, 28, 69, 97		---	---	-	-	-		ASIIN						58,39584	72,16557	
300210854	Endüstri Mühendisliği (İngilizce) (Tam Burslu)	4	MF-4	10			3, 16, 17, 21, 28, 69, 97		---	---	-	-	-		ASIIN						58,39584	72,16557	
300211288	Endüstri Mühendisliği (İngilizce) (%75 Burslu)	4	MF-4	5			3, 16, 17, 21, 28, 69, 97		---	---	-	-	-		ASIIN						58,39584	72,16557	
300210421	Endüstri Mühendisliği (İngilizce) (%50 Burslu)	4	MF-4	5			3, 16, 17, 21, 28, 69, 97		---	---	-	-	-		ASIIN						58,39584	72,16557	
300211446	Enerji Sistemleri Mühendisliği (İngilizce) (Ücretli)	4	MF-4	10			16, 17, 21, 28, 69, 97		---	---	-	-	-										
300211491	Enerji Sistemleri Mühendisliği (İngilizce) (Tam Burslu)	4	MF-4	5			3, 16, 17, 21, 28, 69, 97	243000	---	222,45419	-	-	-										

TABLO-4. Merkezi Yerleştirme İle Öğrenci Alan Yükseköğretim Lisans Programları

PROGRAM KODU (1)	PROGRAM ADI (2)	ÖĞR. SÜRE (3)	PUAN TÜRÜ (4)	GENEL KONT. (5)	OK.BİR KONT. (6)	MEB (7)	ÖZEL KOŞUL VE AÇIKLAMALAR (8)	2015-ÖSYS 0,12BAŞARI SIRASI (9)	2015-ÖSYS EK PUANLI B.SIRA (10)	2015-ÖSYS EN KÜÇÜK PUAN (11)	P.DR. SAYI (12)	D..DR. SAYI (13)	Y.D.DR. SAYISI (14)	GRV (15)	AKREDİTE (16)	TUS TT1 (17)	TUS TT2 (18)	TUS KTP (19)	DUS (20)	AB AYP (21)	KPSS-1 (22)	KPSS-2 (23)	KPSS-3 (24)		
300211994	Enerji Sistemleri Mühendisliği (İngilizce) (%75 Burslu)	4	MF-4	2			3, 16, 17, 21, 28, 69, 97		---		-	-	-												
300211507	Enerji Sistemleri Mühendisliği (İngilizce) (%50 Burslu)	4	MF-4	3			3, 16, 17, 21, 28, 69, 97		---		-	-	-												
300211067	İnşaat Mühendisliği (İngilizce) (Ücretli)	4	MF-4	13			16, 17, 21, 28, 69, 97		---		-	-	-												
300211297	İnşaat Mühendisliği (İngilizce) (Tam Burslu)	4	MF-4	13			3, 16, 17, 21, 28, 69, 97	169000	---	258,48103	-	-	-												
300211304	İnşaat Mühendisliği (İngilizce) (%75 Burslu)	4	MF-4	12			3, 16, 17, 21, 28, 69, 97		---		-	-	-												
300211085	İnşaat Mühendisliği (İngilizce) (%50 Burslu)	4	MF-4	12			3, 16, 17, 21, 28, 69, 97		---		-	-	-												
	Sağlık Bilimleri Fakültesi																								
300211755	Acil Yardım ve Afet Yönetimi (Ücretli)	4	MF-3	6			69, 97		---		-	-	-												
300211764	Acil Yardım ve Afet Yönetimi (Tam Burslu)	4	MF-3	3			3, 69, 97		---		-	-	-												
300212002	Acil Yardım ve Afet Yönetimi (%75 Burslu)	4	MF-3	3			3, 69, 97		---		-	-	-												
300212011	Acil Yardım ve Afet Yönetimi (%50 Burslu)	4	MF-3	3			3, 69, 97		---		-	-	-												
300211613	Acil Yardım ve Afet Yönetimi (İngilizce) (Ücretli)	4	MF-3	8			17, 21, 28, 69, 97		---		-	-	-												
300211622	Acil Yardım ve Afet Yönetimi (İngilizce) (Tam Burslu)	4	MF-3	4			3, 17, 21, 28, 69, 97		---		-	-	-												
300211631	Acil Yardım ve Afet Yönetimi (İngilizce) (%50 Burslu)	4	MF-3	3			3, 17, 21, 28, 69, 97		---		-	-	-												
300211437	Ergoterapi (İngilizce) (Ücretli)	4	MF-3	9			17, 21, 28, 69, 97		---		-	-	-												
300211516	Ergoterapi (İngilizce) (Tam Burslu)	4	MF-3	9			3, 17, 21, 28, 69, 97	222000	---	236,29439	-	-	-												
300211685	Ergoterapi (İngilizce) (%75 Burslu)	4	MF-3	8			3, 17, 21, 28, 69, 97		---		-	-	-												
300211525	Ergoterapi (İngilizce) (%50 Burslu)	4	MF-3	4			3, 17, 21, 28, 69, 97		---		-	-	-												
300211428	Sağlık Yönetimi (İngilizce) (Ücretli)	4	TM-1	8			17, 21, 28, 69, 97		---		-	-	-												
300211534	Sağlık Yönetimi (İngilizce) (Tam Burslu)	4	TM-1	8			3, 17, 21, 28, 69, 97	446000	---	221,96693	-	-	-												
300211694	Sağlık Yönetimi (İngilizce) (%75 Burslu)	4	TM-1	7			3, 17, 21, 28, 69, 97		---		-	-	-												
300211543	Sağlık Yönetimi (İngilizce) (%50 Burslu)	4	TM-1	7			3, 17, 21, 28, 69, 97		---		-	-	-												
	Denizcilik ve Ulaştırma Yüksekokulu																								
300210906	Güverte (İngilizce) (Ücretli)	4	YGS-1	16			1, 17, 21, 28, 32, 69, 97, 295				-	-	-								63,98622	62,71370			
300210924	Güverte (İngilizce) (Tam Burslu)	4	YGS-1	10			1, 3, 17, 21, 28, 32, 69, 97, 295	278000	11200	277,28569	-	-	-								63,98622	62,71370			
300211313	Güverte (İngilizce) (%75 Burslu)	4	YGS-1	16			1, 3, 17, 21, 28, 32, 69, 97, 295	686000	39900	218,53563	-	-	-								63,98622	62,71370			

TABLO-4. Merkezi Yerleştirme İle Öğrenci Alan Yükseköğretim Lisans Programları

PROGRAM KODU (1)	PROGRAM ADI (2)	ÖĞR. SÜRE (3)	PUAN TÜRÜ (4)	GENEL KONT. (5)	OK.BİR KONT. (6)	MEB (7)	ÖZEL KOŞUL VE AÇIKLAMALAR (8)	2015-ÖSYS 0,12BAŞARI SIRASI (9)	2015-ÖSYS EK PUANLI B.SIRA (10)	2015-ÖSYS EN KÜÇÜK PUAN (11)	P.DR. SAYI (12)	D..DR. SAYI (13)	Y.D.DR. SAYISI (14)	GRV (15)	AKREDİTE (16)	TUS TT1 (17)	TUS TT2 (18)	TUS KTP (19)	DUS (20)	AB AYP (21)	KPSS-1 (22)	KPSS-2 (23)	KPSS-3 (24)	
300210915	Güverte (İngilizce) (%50 Burslu)	4	YGS-1	13			1, 3, 17, 21, 28, 32, 69, 97, 295				-	-	-								63,98622	62,71370		
300210475	Ulaştırma ve Lojistik (İngilizce) (Ücretli)	4	YGS-6	11			1, 17, 21, 28, 69, 97				-	-	-											
300210863	Ulaştırma ve Lojistik (İngilizce) (Tam Burslu)	4	YGS-6	9			1, 3, 17, 21, 28, 69, 97	733000	151000	238,18230	-	-	-											
300211322	Ulaştırma ve Lojistik (İngilizce) (%75 Burslu)	4	YGS-6	11			1, 3, 17, 21, 28, 69, 97				-	-	-											
300210527	Ulaştırma ve Lojistik (İngilizce) (%50 Burslu)	4	YGS-6	9			1, 3, 17, 21, 28, 69, 97				-	-	-											
	Havacılık Yüksekokulu																							
300212074	Havacılık Yönetimi (İngilizce) (Ücretli)	4	YGS-6	15			1, 17, 21, 28, 49, 69, 97	----	-	-	-											
300212083	Havacılık Yönetimi (İngilizce) (Tam Burslu)	4	YGS-6	15			1, 3, 17, 21, 28, 49, 69, 97	----	-	-	-											
300212092	Havacılık Yönetimi (İngilizce) (%75 Burslu)	4	YGS-6	19			1, 3, 17, 21, 28, 49, 69, 97	----	-	-	-											
300212108	Havacılık Yönetimi (İngilizce) (%50 Burslu)	4	YGS-6	11			1, 3, 17, 21, 28, 49, 69, 97	----	-	-	-											
300212117	Pilotaj (İngilizce) (Ücretli)	4	MF-4	18			17, 21, 28, 41, 49, 69, 97, 210	...	---	----	-	-	-											
300212126	Pilotaj (İngilizce) (Tam Burslu)	4	MF-4	2			3, 17, 21, 28, 41, 49, 69, 97, 210	...	---	----	-	-	-											
	Hemşirelik Yüksekokulu																							
300211455	Ebelik (Ücretli)	4	YGS-2	11			1, 38, 69, 78, 97				-	-	-											
300211579	Ebelik (Tam Burslu)	4	YGS-2	12			1, 3, 38, 69, 78, 97	254000	42400	278,17501	-	-	-											
300211676	Ebelik (%75 Burslu)	4	YGS-2	12			1, 3, 38, 69, 78, 97	478000	68600	236,32186	-	-	-											
300211588	Ebelik (%50 Burslu)	4	YGS-2	15			1, 3, 38, 69, 78, 97				-	-	-											
300210563	Hemşirelik (Ücretli)	4	YGS-2	18			1, 38, 69, 97				-	-	-									55,41394	59,77793	
300210881	Hemşirelik (Tam Burslu)	4	YGS-2	11			1, 3, 38, 69, 97	204000	34700	294,59750	-	-	-									55,41394	59,77793	
300211604	Hemşirelik (%75 Burslu)	4	YGS-2	14			1, 3, 38, 69, 97	265000	44100	275,03692	-	-	-									55,41394	59,77793	
300210899	Hemşirelik (%50 Burslu)	4	YGS-2	57			1, 3, 38, 69, 97	650000	70400	219,43789	-	-	-									55,41394	59,77793	
	Spor Yüksekokulu																							
300211888	Rekreasyon Yönetimi (Ücretli)	4	YGS-3	8			1, 69, 97				-	-	-											
300211897	Rekreasyon Yönetimi (Tam Burslu)	4	YGS-3	4			1, 3, 69, 97	559000	491	284,45360	-	-	-											
300211904	Rekreasyon Yönetimi (%50 Burslu)	4	YGS-3	8			1, 3, 69, 97				-	-	-											
	Uygulamalı Sosyal Bilimler Yüksekokulu																							
300210969	Bankacılık ve Finansman (İngilizce) (Ücretli)	4	YGS-6	6			1, 17, 21, 28, 69, 97				-	-	-											
300210978	Bankacılık ve Finansman (İngilizce) (Tam Burslu)	4	YGS-6	6			1, 3, 17, 21, 28, 69, 97	670000	145000	243,63794	-	-	-											

TABLO-4. Merkezi Yerleştirme İle Öğrenci Alan Yükseköğretim Lisans Programları

PROGRAM KODU (1)	PROGRAM ADI (2)	ÖĞR. SÜRE (3)	PUAN TÜRÜ (4)	GENEL KONT. (5)	OK.BİR KONT. (6)	MEB (7)	ÖZEL KOŞUL VE AÇIKLAMALAR (8)	2015-ÖSYS 0,12BAŞARI SIRASI (9)	2015-ÖSYS EK PUANLI B.SIRA (10)	2015-ÖSYS EN KÜÇÜK PUAN (11)	P.DR. SAYI (12)	D..DR. SAYI (13)	Y.D.DR. SAYISI (14)	GRV (15)	AKREDİTE (16)	TUS TT1 (17)	TUS TT2 (18)	TUS KTP (19)	DUS (20)	AB AYP (21)	KPSS-1 (22)	KPSS-2 (23)	KPSS-3 (24)		
300211331	Bankacılık ve Finansman (İngilizce) (%75 Burslu)	4	YGS-6	12			1, 3, 17, 21, 28, 69, 97				-	-	-		IACBE										
300210987	Bankacılık ve Finansman (İngilizce) (%50 Burslu)	4	YGS-6	6			1, 3, 17, 21, 28, 69, 97				-	-	-		IACBE										
300211385	Gastronomi ve Mutfak Sanatları (İngilizce) (Ücretli)	4	YGS-4	11			1, 17, 21, 28, 69, 97				-	-	-												
300211552	Gastronomi ve Mutfak Sanatları (İngilizce) (Tam Burslu)	4	YGS-4	8			1, 3, 17, 21, 28, 69, 97	244000	63300	319,34809	-	-	-												
300211701	Gastronomi ve Mutfak Sanatları (İngilizce) (%75 Burslu)	4	YGS-4	11			1, 3, 17, 21, 28, 69, 97	437000	102000	290,48824	-	-	-												
300211561	Gastronomi ve Mutfak Sanatları (İngilizce) (%50 Burslu)	4	YGS-4	15			1, 3, 17, 21, 28, 69, 97	596000	129000	273,33469	-	-	-												
300210536	Konaklama ve Turizm İşletmeciliği (İngilizce) (Ücretli)	4	YGS-6	5			1, 17, 21, 28, 69, 97				-	-	-												
300210872	Konaklama ve Turizm İşletmeciliği (İngilizce) (Tam Burslu)	4	YGS-6	10			1, 3, 17, 21, 28, 69, 97	970000	157000	220,43318	-	-	-												
300211349	Konaklama ve Turizm İşletmeciliği (İngilizce) (%75 Burslu)	4	YGS-6	7			1, 3, 17, 21, 28, 69, 97				-	-	-												
300210545	Konaklama ve Turizm İşletmeciliği (İngilizce) (%50 Burslu)	4	YGS-6	8			1, 3, 17, 21, 28, 69, 97				-	-	-												
300210996	Muhasebe (İngilizce) (Ücretli)	4	YGS-6	7			1, 17, 21, 28, 69, 97				-	-	-		IACBE										
300211004	Muhasebe (İngilizce) (Tam Burslu)	4	YGS-6	7			1, 3, 17, 21, 28, 69, 97	968000	157000	220,60138	-	-	-		IACBE										
300211358	Muhasebe (İngilizce) (%75 Burslu)	4	YGS-6	3			1, 3, 17, 21, 28, 69, 97				-	-	-		IACBE										
300211013	Muhasebe (İngilizce) (%50 Burslu)	4	YGS-6	3			1, 3, 17, 21, 28, 69, 97				-	-	-		IACBE										
300210933	Pazarlama (İngilizce) (Ücretli)	4	YGS-6	7			1, 17, 21, 28, 69, 97				-	-	-		IACBE										
300210942	Pazarlama (İngilizce) (Tam Burslu)	4	YGS-6	7			1, 3, 17, 21, 28, 69, 97				-	-	-		IACBE										
300211367	Pazarlama (İngilizce) (%75 Burslu)	4	YGS-6	3			1, 3, 17, 21, 28, 69, 97				-	-	-		IACBE										
300210951	Pazarlama (İngilizce) (%50 Burslu)	4	YGS-6	3			1, 3, 17, 21, 28, 69, 97				-	-	-		IACBE										
300211022	Yönetim Bilişim Sistemleri (İngilizce) (Ücretli)	4	YGS-6	9			1, 17, 21, 28, 69, 97				-	-	-		IACBE						60,72082	62,56771			
300211031	Yönetim Bilişim Sistemleri (İngilizce) (Tam Burslu)	4	YGS-6	9			1, 3, 17, 21, 28, 69, 97	695000	148000	241,38637	-	-	-		IACBE						60,72082	62,56771			
300211376	Yönetim Bilişim Sistemleri (İngilizce) (%75 Burslu)	4	YGS-6	8			1, 3, 17, 21, 28, 69, 97				-	-	-		IACBE						60,72082	62,56771			
300211049	Yönetim Bilişim Sistemleri (İngilizce) (%50 Burslu)	4	YGS-6	4			1, 3, 17, 21, 28, 69, 97				-	-	-		IACBE						60,72082	62,56771			
	GİRNE UNIVERSİTESİ (KKTC-GİRNE)																								
	Deniz Bilimleri Fakültesi																								

TABLO-4. Merkezi Yerleştirme İle Öğrenci Alan Yükseköğretim Lisans Programları

PROGRAM KODU (1)	PROGRAM ADI (2)	ÖĞR. SÜRE (3)	PUAN TÜRÜ (4)	GENEL KONT. (5)	OK.BİR KONT. (6)	MEB (7)	ÖZEL KOŞUL VE AÇIKLAMALAR (8)	2015-ÖSYS 0,12BAŞARI SIRASI (9)	2015-ÖSYS EK PUANLI B.SIRA (10)	2015-ÖSYS EN KÜÇÜK PUAN (11)	P.DR. SAYI (12)	D..DR. SAYI (13)	Y.D.DR. SAYISI (14)	GRV (15)	AKREDİTE (16)	TUS TT1 (17)	TUS TT2 (18)	TUS KTP (19)	DUS (20)	AB AYP (21)	KPSS-1 (22)	KPSS-2 (23)	KPSS-3 (24)	
300710143	Balıkçılık Teknolojisi Mühendisliği (İngilizce) (Tam Burslu)	4	MF-2	2			3, 17, 21, 28, 32, 97, 139, 153		---		-	-	-											
300710152	Balıkçılık Teknolojisi Mühendisliği (İngilizce) (%50 Burslu)	4	MF-2	13			3, 17, 21, 28, 32, 97, 139, 153		---		-	-	-											
	Deniz İşletmeciliği ve Yönetimi Fakültesi																							
300710019	Deniz İşletmeciliği ve Yönetimi (İngilizce) (Tam Burslu)	4	TM-1	2			3, 17, 21, 28, 32, 97, 153	361000	---	239,57912	-	-	-											
300710028	Deniz İşletmeciliği ve Yönetimi (İngilizce) (%50 Burslu)	4	TM-1	18			3, 17, 21, 28, 32, 97, 153		---		-	-	-											
	Denizcilik Fakültesi																							
300710037	Deniz Ulaştırma İşletme Mühendisliği (İngilizce) (Tam Burslu)	4	MF-4	2			3, 16, 17, 21, 28, 32, 97, 153, 160	158000	---	264,99528	-	-	-											
300710046	Deniz Ulaştırma İşletme Mühendisliği (İngilizce) (%50 Burslu)	4	MF-4	18			3, 16, 17, 21, 28, 32, 97, 153, 160		---		-	-	-											
300710055	Gemi Makineleri İşletme Mühendisliği (İngilizce) (Tam Burslu)	4	MF-4	2			3, 16, 17, 21, 28, 32, 97, 153, 160	211000	---	237,69303	-	-	-											
300710064	Gemi Makineleri İşletme Mühendisliği (İngilizce) (%50 Burslu)	4	MF-4	18			3, 16, 17, 21, 28, 32, 97, 153, 160		---		-	-	-											
	Eğitim Fakültesi																							
300710258	Rehberlik ve Psikolojik Danışmanlık (Tam Burslu)	4	TM-3	6			3, 97, 153	---	---	6	----	-	-	-										
300710267	Rehberlik ve Psikolojik Danışmanlık (%50 Burslu)	4	TM-3	24			3, 97, 153	---	---	6	----	-	-	-										
300710276	Rehberlik ve Psikolojik Danışmanlık (%25 Burslu)	4	TM-3	30			3, 97, 153	---	---	6	----	-	-	-										
300710285	Özel Eğitim Öğretmenliği (Ücretli)	4	YGS-4	19			1, 97, 153	---	---	6	----	-	-	-										
300710294	Özel Eğitim Öğretmenliği (Tam Burslu)	4	YGS-4	4			1, 3, 97, 153	---	---	6	----	-	-	-										
300710301	Özel Eğitim Öğretmenliği (%75 Burslu)	4	YGS-4	5			1, 3, 97, 153	---	---	6	----	-	-	-										
300710319	Özel Eğitim Öğretmenliği (%50 Burslu)	4	YGS-4	12			1, 3, 97, 153	---	---	6	----	-	-	-										
	Havacılık ve Uzay Bilimleri Fakültesi																							
300710073	Pilotaj (İngilizce) (Ücretli)	4	MF-4	18			17, 21, 28, 41, 49, 97, 153, 210		---		-	-	-											
300710161	Pilotaj (İngilizce) (Tam Burslu)	4	MF-4	2			3, 17, 21, 28, 41, 49, 97, 153, 210	28500	---	405,96313	-	-	-											
300710197	Havacılık Yönetimi (İngilizce) (Tam Burslu)	4	TM-1	2			3, 17, 21, 28, 49, 97, 153	---	---	6	----	-	-	-										
300710204	Havacılık Yönetimi (İngilizce) (%50 Burslu)	4	TM-1	18			3, 17, 21, 28, 49, 97, 153	---	---	6	----	-	-	-										
300710179	Uçak Mühendisliği (İngilizce) (Tam Burslu)	4	MF-4	3			3, 16, 17, 21, 28, 97, 153	81100	---	328,48598	-	-	-											

TABLO-4. Merkezi Yerleştirme İle Öğrenci Alan Yükseköğretim Lisans Programları

PROGRAM KODU (1)	PROGRAM ADI (2)	ÖĞR. SÜRE (3)	PUAN TÜRÜ (4)	GENEL KONT. (5)	OK.BİR KONT. (6)	MEB (7)	ÖZEL KOŞUL VE AÇIKLAMALAR (8)	2015-ÖSYS 0,12BAŞARI SIRASI (9)	2015-ÖSYS EK PUANLI B.SIRA (10)	2015-ÖSYS EN KÜÇÜK PUAN (11)	P.DR. SAYI (12)	D..DR. SAYI (13)	Y.D.DR. SAYISI (14)	GRV (15)	AKREDİTE (16)	TUS TT1 (17)	TUS TT2 (18)	TUS KTP (19)	DUS (20)	AB AYP (21)	KPSS-1 (22)	KPSS-2 (23)	KPSS-3 (24)		
300710188	Uçak Mühendisliği (İngilizce) (%50 Burslu)	4	MF-4	22			3, 16, 17, 21, 28, 97, 153		---		-	-	-												
300710213	Hukuk Fakültesi (Ücretli)	4	TM-3	15			10, 97, 153	---	---	----	-	-	-												
300710222	Hukuk Fakültesi (Tam Burslu)	4	TM-3	5			3, 10, 97, 153	---	---	----	-	-	-												
	İktisadi ve İdari Bilimler Fakültesi																								
300710328	Bankacılık ve Finans (İngilizce) (Tam Burslu)	4	TM-1	3			3, 17, 21, 28, 97, 153	---	---	----	-	-	-												
300710337	Bankacılık ve Finans (İngilizce) (%75 Burslu)	4	TM-1	10			3, 17, 21, 28, 97, 153	---	---	----	-	-	-												
300710346	Bankacılık ve Finans (İngilizce) (%50 Burslu)	4	TM-1	17			3, 17, 21, 28, 97, 153	---	---	----	-	-	-												
300710355	İşletme Yönetimi (İngilizce) (Tam Burslu)	4	TM-1	2			3, 17, 21, 28, 97, 153	---	---	----	-	-	-												
300710364	İşletme Yönetimi (İngilizce) (%75 Burslu)	4	TM-1	8			3, 17, 21, 28, 97, 153	---	---	----	-	-	-												
300710373	İşletme Yönetimi (İngilizce) (%50 Burslu)	4	TM-1	10			3, 17, 21, 28, 97, 153	---	---	----	-	-	-												
300710434	Sosyal Hizmet (Tam Burslu)	4	TM-3	6			3, 97, 153	---	---	----	-	-	-												
300710443	Sosyal Hizmet (%50 Burslu)	4	TM-3	54			3, 97, 153	---	---	----	-	-	-												
300710382	Turizm ve Otel İşletmeciliği (İngilizce) (Tam Burslu)	4	TM-1	2			3, 17, 21, 28, 97, 153	---	---	----	-	-	-												
300710391	Turizm ve Otel İşletmeciliği (İngilizce) (%75 Burslu)	4	TM-1	18			3, 17, 21, 28, 97, 153	---	---	----	-	-	-												
300710407	Uluslararası İlişkiler (İngilizce) (Tam Burslu)	4	TM-3	4			3, 17, 21, 28, 97, 153	---	---	----	-	-	-												
300710416	Uluslararası İlişkiler (İngilizce) (%75 Burslu)	4	TM-3	16			3, 17, 21, 28, 97, 153	---	---	----	-	-	-												
300710425	Uluslararası İlişkiler (İngilizce) (%50 Burslu)	4	TM-3	20			3, 17, 21, 28, 97, 153	---	---	----	-	-	-												
	Mimarlık Fakültesi																								
300710452	Mimarlık (Tam Burslu)	4	MF-4	6			3, 13, 97, 153	---	---	----	-	-	-												
300710461	Mimarlık (%50 Burslu)	4	MF-4	54			3, 13, 97, 153	---	---	----	-	-	-												
	Mühendislik Fakültesi																								
300710479	Bilgisayar Mühendisliği (İngilizce) (Tam Burslu)	4	MF-4	3			3, 16, 17, 21, 28, 97, 153	---	---	----	-	-	-												
300710488	Bilgisayar Mühendisliği (İngilizce) (%75 Burslu)	4	MF-4	10			3, 16, 17, 21, 28, 97, 153	---	---	----	-	-	-												
300710497	Bilgisayar Mühendisliği (İngilizce) (%50 Burslu)	4	MF-4	17			3, 16, 17, 21, 28, 97, 153	---	---	----	-	-	-												
300710504	Elektrik-Elektronik Mühendisliği (İngilizce) (Tam Burslu)	4	MF-4	3			3, 16, 17, 21, 28, 97, 153	---	---	----	-	-	-												
300710513	Elektrik-Elektronik Mühendisliği (İngilizce) (%75 Burslu)	4	MF-4	10			3, 16, 17, 21, 28, 97, 153	---	---	----	-	-	-												
300710522	Elektrik-Elektronik Mühendisliği (İngilizce) (%50 Burslu)	4	MF-4	17			3, 16, 17, 21, 28, 97, 153	---	---	----	-	-	-												
300710531	İnşaat Mühendisliği (İngilizce) (Tam Burslu)	4	MF-4	6			3, 16, 17, 21, 28, 97, 153	---	---	----	-	-	-												
300710549	İnşaat Mühendisliği (İngilizce) (%75 Burslu)	4	MF-4	24			3, 16, 17, 21, 28, 97, 153	---	---	----	-	-	-												
300710558	İnşaat Mühendisliği (İngilizce) (%50 Burslu)	4	MF-4	30			3, 16, 17, 21, 28, 97, 153	---	---	----	-	-	-												
300710567	Makine Mühendisliği (İngilizce) (Tam Burslu)	4	MF-4	3			3, 16, 17, 21, 28, 97, 153	---	---	----	-	-	-												

TABLO-4. Merkezi Yerleştirme İle Öğrenci Alan Yükseköğretim Lisans Programları

PROGRAM KODU (1)	PROGRAM ADI (2)	ÖĞR. SÜRE (3)	PUAN TÜRÜ (4)	GENEL KONT. (5)	OK.BİR KONT. (6)	MEB (7)	ÖZEL KOŞUL VE AÇIKLAMALAR (8)	2015-ÖSYS 0,12BAŞARI SIRASI (9)	2015-ÖSYS EK PUANLI B.SIRA (10)	2015-ÖSYS EN KÜÇÜK PUAN (11)	P.DR. SAYI (12)	D..DR. SAYI (13)	Y.D.DR. SAYISI (14)	GRV (15)	AKREDİTE (16)	TUS TT1 (17)	TUS TT2 (18)	TUS KTP (19)	DUS (20)	AB AYP (21)	KPSS-1 (22)	KPSS-2 (23)	KPSS-3 (24)	
300710576	Makine Mühendisliği (İngilizce) (%75 Burslu)	4	MF-4	8			3, 16, 17, 21, 28, 97, 153	...	---	----	-	-	-											
300710585	Makine Mühendisliği (İngilizce) (%50 Burslu)	4	MF-4	14			3, 16, 17, 21, 28, 97, 153	...	---	----	-	-	-											
	Sağlık Bilimleri Fakültesi																							
300710594	Fizyoterapi ve Rehabilitasyon (Ücretli)	4	MF-3	37			97, 153	...	---	----	-	-	-											
300710601	Fizyoterapi ve Rehabilitasyon (Tam Burslu)	4	MF-3	8			3, 97, 153	...	---	----	-	-	-											
300710619	Fizyoterapi ve Rehabilitasyon (%50 Burslu)	4	MF-3	10			3, 97, 153	...	---	----	-	-	-											
300710628	Fizyoterapi ve Rehabilitasyon (%25 Burslu)	4	MF-3	5			3, 97, 153	...	---	----	-	-	-											
300710637	Hemşirelik (Tam Burslu)	4	MF-3	6			3, 38, 97, 153	...	---	----	-	-	-											
300710646	Hemşirelik (%75 Burslu)	4	MF-3	54			3, 38, 97, 153	...	---	----	-	-	-											
300710231	Tıp Fakültesi (Ücretli)	6	MF-3	5			5, 97, 153	...	---	----	-	-	-											
300710249	Tıp Fakültesi (Tam Burslu)	6	MF-3	5			3, 5, 97, 153	...	---	----	-	-	-											
	Denizcilik Yüksekokulu																							
300710107	Deniz Ulaştırma İşletme Mühendisliği (Tam Burslu)	4	YGS-1	4			1, 3, 16, 32, 97, 153, 160	255000	8900	283,89397	-	-	-											
300710116	Deniz Ulaştırma İşletme Mühendisliği (%50 Burslu)	4	YGS-1	31			1, 3, 16, 32, 97, 153, 160				-	-	-											
300710125	Gemi Makineleri İşletme Mühendisliği (Tam Burslu)	4	YGS-1	3			1, 3, 16, 32, 97, 153, 160	284000	11800	275,82435	-	-	-											
300710134	Gemi Makineleri İşletme Mühendisliği (%50 Burslu)	4	YGS-1	22			1, 3, 16, 32, 97, 153, 160				-	-	-											
	KIBRIS AMERİKAN ÜNİVERSİTESİ (KKTC-LEFKOŞA)																							
	Güzel Sanatlar Fakültesi																							
300910017	Mimarlık (İngilizce) (Ücretli)	4	MF-4	18			13, 17, 21, 28, 97, 739		---		-	-	-											
300910026	Mimarlık (İngilizce) (Tam Burslu)	4	MF-4	5			3, 13, 17, 21, 28, 97, 739	118000	---	293,56090	-	-	-											
300910035	Mimarlık (İngilizce) (%75 Burslu)	4	MF-4	5			3, 13, 17, 21, 28, 97, 739	236000	---	226,81319	-	-	-											
300910044	Mimarlık (İngilizce) (%50 Burslu)	4	MF-4	7			3, 13, 17, 21, 28, 97, 739		---		-	-	-											
	İşletme ve Ekonomi Fakültesi																							
300910053	İşletme Yönetimi (İngilizce) (Ücretli)	4	TM-1	9			17, 21, 28, 97, 739		---		-	-	-											
300910062	İşletme Yönetimi (İngilizce) (Tam Burslu)	4	TM-1	3			3, 17, 21, 28, 97, 739		---		-	-	-											
300910071	İşletme Yönetimi (İngilizce) (%75 Burslu)	4	TM-1	3			3, 17, 21, 28, 97, 739		---		-	-	-											
300910089	İşletme Yönetimi (İngilizce) (%50 Burslu)	4	TM-1	5			3, 17, 21, 28, 97, 739		---		-	-	-											
300910098	Turizm ve Otel İşletmeciliği (İngilizce) (Ücretli)	4	TM-1	9			17, 21, 28, 97, 739		---		-	-	-											
300910105	Turizm ve Otel İşletmeciliği (İngilizce) (Tam Burslu)	4	TM-1	2			3, 17, 21, 28, 97, 739		---		-	-	-											
300910114	Turizm ve Otel İşletmeciliği (İngilizce) (%75 Burslu)	4	TM-1	2			3, 17, 21, 28, 97, 739		---		-	-	-											
300910123	Turizm ve Otel İşletmeciliği (İngilizce) (%50 Burslu)	4	TM-1	7			3, 17, 21, 28, 97, 739		---		-	-	-											

TABLE-4. Merkezi Yerleştirme İle Öğrenci Alan Yükseköğretim Lisans Programları

PROGRAM KODU (1)	PROGRAM ADI (2)	ÖGR. SÜRE (3)	PUAN TÜRÜ (4)	GENEL KONT. (5)	OK.BİR KONT. (6)	MEB (7)	ÖZEL KOŞUL VE AÇIKLAMALAR (8)	2015-ÖSYS 0,12BAŞARI SIRASI (9)	2015-ÖSYS EK PUANLI B.SIRA (10)	2015-ÖSYS EN KÜÇÜK PUAN (11)	P.DR. SAYI (12)	D..DR. SAYI (13)	Y.D.DR. SAYISI (14)	GRV (15)	AKREDİTE (16)	TUS TT1 (17)	TUS TT2 (18)	TUS KTP (19)	DUS (20)	AB AYP (21)	KPSS-1 (22)	KPSS-2 (23)	KPSS-3 (24)
	Siyasal Bilgiler Fakültesi																						
300910132	Siyaset Bilimi ve Kamu Yönetimi (İngilizce) (Ücretli)	4	TM-3	10			17, 21, 28, 97, 739	...	---	****	-	-	-										
300910141	Siyaset Bilimi ve Kamu Yönetimi (İngilizce) (Tam Burslu)	4	TM-3	4			3, 17, 21, 28, 97, 739	...	---	****	-	-	-										
300910159	Siyaset Bilimi ve Kamu Yönetimi (İngilizce) (%75 Burslu)	4	TM-3	5			3, 17, 21, 28, 97, 739	...	---	****	-	-	-										
300910168	Siyaset Bilimi ve Kamu Yönetimi (İngilizce) (%50 Burslu)	4	TM-3	6			3, 17, 21, 28, 97, 739	...	---	****	-	-	-										
300910177	Uluslararası İlişkiler (İngilizce) (Ücretli)	4	TM-3	7			17, 21, 28, 97, 739	...	---	****	-	-	-										
300910186	Uluslararası İlişkiler (İngilizce) (Tam Burslu)	4	TM-3	6			3, 17, 21, 28, 97, 739	...	---	****	-	-	-										
300910195	Uluslararası İlişkiler (İngilizce) (%75 Burslu)	4	TM-3	6			3, 17, 21, 28, 97, 739	...	---	****	-	-	-										
300910202	Uluslararası İlişkiler (İngilizce) (%50 Burslu)	4	TM-3	6			3, 17, 21, 28, 97, 739	...	---	****	-	-	-										
	KIBRIS İLİM ÜNİVERSİTESİ (KKTC GİRNE)																						
	Eğitim Fakültesi																						
300810018	Rehberlik ve Psikolojik Danışmanlık (Ücretli)	4	TM-3	67			97, 783	506000	---	223,33036	-	-	-										
300810027	Rehberlik ve Psikolojik Danışmanlık (Tam Burslu)	4	TM-3	8			3, 97, 783	65400	---	359,83674	-	-	-										
	İktisadi, İdari ve Beşeri Bilimler Fakültesi																						
300810045	İşletme (Tam Burslu)	4	TM-1	3			3, 97, 783	...	---	----	-	-	-										
300810072	İşletme (%75 Burslu)	4	TM-1	3			3, 97, 783	...	---	----	-	-	-										
300810081	İşletme (%50 Burslu)	4	TM-1	14			3, 97, 783	...	---	----	-	-	-										
300810063	İşletme (İngilizce) (Tam Burslu)	4	TM-1	3			3, 17, 21, 28, 97, 783	...	---	----	-	-	-										
300810099	İşletme (İngilizce) (%75 Burslu)	4	TM-1	3			3, 17, 21, 28, 97, 783	...	---	----	-	-	-										
300810106	İşletme (İngilizce) (%50 Burslu)	4	TM-1	9			3, 17, 21, 28, 97, 783	...	---	----	-	-	-										
	Sağlık Bilimleri Fakültesi																						
300810115	Hemşirelik (Ücretli)	4	MF-3	14			97, 783	...	---	----	-	-	-										
300810124	Hemşirelik (Tam Burslu)	4	MF-3	2			3, 97, 783	...	---	----	-	-	-										
300810133	Hemşirelik (%75 Burslu)	4	MF-3	2			3, 97, 783	...	---	----	-	-	-										
300810142	Hemşirelik (%50 Burslu)	4	MF-3	2			3, 97, 783	...	---	----	-	-	-										
	KIBRIS SOSYAL BİLİMLER ÜNİVERSİTESİ (KKTC-LEFKOŞA)																						
	Dini İlimler Fakültesi																						
301010014	İlahiyat (Tam Burslu)	4	YGS-4	60			1, 3, 97, 199	325000	80400	305,53504	-	-	-										
	Eğitim Bilimleri Fakültesi																						
301010023	Rehberlik ve Psikolojik Danışmanlık (Tam Burslu)	4	TM-3	8			3, 97, 199	...	---	----	-	-	-										
301010032	Rehberlik ve Psikolojik Danışmanlık (%75 Burslu)	4	TM-3	11			3, 97, 199	...	---	----	-	-	-										
301010041	Rehberlik ve Psikolojik Danışmanlık (%50 Burslu)	4	TM-3	61			3, 97, 199	...	---	----	-	-	-										

TABLO-4. Merkezi Yerleştirme İle Öğrenci Alan Yükseköğretim Lisans Programları

PROGRAM KODU (1)	PROGRAM ADI (2)	ÖĞR. SÜRE (3)	PUAN TÜRÜ (4)	GENEL KONT. (5)	OK.BİR KONT. (6)	MEB (7)	ÖZEL KOŞUL VE AÇIKLAMALAR (8)	2015-ÖSYS 0,12BAŞARI SIRASI (9)	2015-ÖSYS EK PUANLI B.SIRA (10)	2015-ÖSYS EN KÜÇÜK PUAN (11)	P.DR. SAYI (12)	D.DR. SAYI (13)	Y.D.DR. SAYISI (14)	GRV (15)	AKREDİTE (16)	TUS TT1 (17)	TUS TT2 (18)	TUS KTP (19)	DUS (20)	AB AYP (21)	KPSS-1 (22)	KPSS-2 (23)	KPSS-3 (24)
301010111	Hukuk Fakültesi (Tam Burslu)	4	TM-3	12			3, 10, 97, 199	...	---	----	-	-	-										
301010129	Hukuk Fakültesi (%25 Burslu)	4	TM-3	108			3, 10, 97, 199	...	---	----	-	-	-										
	İnsan ve Toplum Bilimleri Fakültesi																						
301010086	Psikoloji (Tam Burslu)	4	TM-3	8			3, 97, 199	...	---	----	-	-	-										
301010095	Psikoloji (%75 Burslu)	4	TM-3	7			3, 97, 199	...	---	----	-	-	-										
301010102	Psikoloji (%50 Burslu)	4	TM-3	65			3, 97, 199	...	---	----	-	-	-										
	LEFKE AVRUPA ÜNİVERSİTESİ (KKTC-LEFKE)																						
	Dr. Fazıl Küçük Eğitim Fakültesi																						
300311463	Bilgisayar ve Öğretim Teknolojileri Öğretmenliği (Tam Burslu)	4	YGS-1	3			1, 3, 70, 97	328000	17300	265,26112	-	-	-								56,88650		
300311851	Bilgisayar ve Öğretim Teknolojileri Öğretmenliği (%75 Burslu)	4	YGS-1	3			1, 3, 70, 97	----	-	-	-										
300311472	Bilgisayar ve Öğretim Teknolojileri Öğretmenliği (%50 Burslu)	4	YGS-1	14			1, 3, 70, 97				-	-	-								56,88650		
300310023	İngilizce Öğretmenliği-ELT (İngilizce) (Tam Burslu)	4	DİL-1	5			1, 3, 17, 21, 28, 70, 77, 97	16700	1600	343,32040	-	-	-								60,35685	64,02742	56,12207
300311869	İngilizce Öğretmenliği-ELT (İngilizce) (%75 Burslu)	4	DİL-1	5			1, 3, 17, 21, 28, 70, 77, 97	----	-	-	-										
300310932	İngilizce Öğretmenliği-ELT (İngilizce) (%50 Burslu)	4	DİL-1	20			1, 3, 17, 21, 28, 70, 77, 97				-	-	-								60,35685	64,02742	56,12207
300310526	Okul Öncesi Öğretmenliği (Ücretli)	4	YGS-5	40			1, 70, 97	980000	87000	235,55653	-	-	-								53,86907	61,89896	
300310959	Okul Öncesi Öğretmenliği (Tam Burslu)	4	YGS-5	11			1, 3, 70, 97	203000	37300	327,21793	-	-	-								53,86907	61,89896	
300311718	Okul Öncesi Öğretmenliği (%50 Burslu)	4	YGS-5	39			1, 3, 70, 97	618000	71200	265,82992	-	-	-								53,86907	61,89896	
300311348	Özel Eğitim Öğretmenliği (Ücretli)	4	YGS-4	69			1, 70, 97	536000	119000	279,40140	-	-	-										
300311436	Özel Eğitim Öğretmenliği (Tam Burslu)	4	YGS-4	10			1, 3, 70, 97	101000	29600	358,38278	-	-	-										
300311727	Özel Eğitim Öğretmenliği (%50 Burslu)	4	YGS-4	11			1, 3, 70, 97	135000	38300	345,94235	-	-	-										
300310535	Rehberlik ve Psikolojik Danışmanlık (Ücretli)	4	TM-3	55			70, 97	181000	---	302,78855	-	-	-								60,29259		55,91453
300310968	Rehberlik ve Psikolojik Danışmanlık (Tam Burslu)	4	TM-3	10			3, 70, 97	51000	---	370,87847	-	-	-								60,29259		55,91453
300310977	Rehberlik ve Psikolojik Danışmanlık (%50 Burslu)	4	TM-3	25			3, 70, 97	105000	---	335,69098	-	-	-								60,29259		55,91453
300311445	Sınıf Öğretmenliği (Tam Burslu)	4	TM-2	6			1, 3, 70, 97	154000	22800	303,71959	-	-	-										
300311878	Sınıf Öğretmenliği (%75 Burslu)	4	TM-2	7			1, 3, 70, 97	----	-	-	-										
300311454	Sınıf Öğretmenliği (%50 Burslu)	4	TM-2	32			1, 3, 70, 97	452000	27200	227,43802	-	-	-										
	Fen ve Edebiyat Fakültesi																						
300311339	Psikoloji (Ücretli)	4	TM-3	83			70, 97	297000	---	269,34507	-	-	-										
300311393	Psikoloji (Tam Burslu)	4	TM-3	10			3, 70, 97	47200	---	374,13240	-	-	-										
300311887	Psikoloji (%75 Burslu)	4	TM-3	7			3, 70, 97	...	---	----	-	-	-										
300312161	Psikoloji (İngilizce) (Ücretli)	4	TM-3	20			17, 21, 28, 70, 97	...	---	----	-	-	-										
300312179	Psikoloji (İngilizce) (Tam Burslu)	4	TM-3	5			3, 17, 21, 28, 70, 97	...	---	----	-	-	-										

TABLO-4. Merkezi Yerleştirme İle Öğrenci Alan Yükseköğretim Lisans Programları

PROGRAM KODU (1)	PROGRAM ADI (2)	ÖĞR. SÜRE (3)	PUAN TÜRÜ (4)	GENEL KONT. (5)	OK.BİR KONT. (6)	MEB (7)	ÖZEL KOŞUL VE AÇIKLAMALAR (8)	2015-ÖSYS 0,12BAŞARI SIRASI (9)	2015-ÖSYS EK PUANLI B.SIRA (10)	2015-ÖSYS EN KÜÇÜK PUAN (11)	P.DR. SAYI (12)	D.DR. SAYI (13)	Y.D.DR. SAYISI (14)	GRV (15)	AKREDİTE (16)	TUS TT1 (17)	TUS TT2 (18)	TUS KTP (19)	DUS (20)	AB AYP (21)	KPSS-1 (22)	KPSS-2 (23)	KPSS-3 (24)		
300312188	Psikoloji (İngilizce) (%75 Burslu)	4	TM-3	5			3, 17, 21, 28, 70, 97	...	---	----	-	-	-												
300312197	Psikoloji (İngilizce) (%50 Burslu)	4	TM-3	20			3, 17, 21, 28, 70, 97	...	---	----	-	-	-												
300310041	Tarih (Tam Burslu)	4	TS-2	7			3, 70, 97	171000	---	296,75510	-	-	-								61,30585	60,30594	56,75297		
300311896	Tarih (%75 Burslu)	4	TS-2	7			3, 70, 97	...	---	----	-	-	-												
300310562	Tarih (%50 Burslu)	4	TS-2	6			3, 70, 97	...	---	----	-	-	-								61,30585	60,30594	56,75297		
300310068	Türk Dili ve Edebiyatı (Tam Burslu)	4	TS-2	7			3, 70, 97	111000	---	320,78930	-	-	-								63,35360	61,96924	57,97899		
300311903	Türk Dili ve Edebiyatı (%75 Burslu)	4	TS-2	7			3, 70, 97	...	---	----	-	-	-												
300310986	Türk Dili ve Edebiyatı (%50 Burslu)	4	TS-2	6			3, 70, 97	...	---	----	-	-	-								63,35360	61,96924	57,97899		
300310905	Hukuk Fakültesi (Ücretli)	4	TM-3	164			10, 70, 97	184000	---	301,96719	-	-	-								63,26401	64,10519			
300311357	Hukuk Fakültesi (Tam Burslu)	4	TM-3	20			3, 10, 70, 97	36100	---	384,66698	-	-	-								63,26401	64,10519			
300311912	Hukuk Fakültesi (%75 Burslu)	4	TM-3	16			3, 10, 70, 97	...	---	----	-	-	-												
	İktisadi ve İdari Bilimler Fakültesi																								
300310086	Bankacılık ve Finans (İngilizce) (Tam Burslu)	4	TM-1	7			3, 17, 21, 28, 70, 97	398000	---	232,48785	-	-	-												
300311921	Bankacılık ve Finans (İngilizce) (%75 Burslu)	4	TM-1	6			3, 17, 21, 28, 70, 97	...	---	----	-	-	-												
300311269	Bankacılık ve Finans (İngilizce) (%50 Burslu)	4	TM-1	7			3, 17, 21, 28, 70, 97	...	---	----	-	-	-												
300310129	Ekonomi (İngilizce) (Tam Burslu)	4	TM-1	7			3, 17, 21, 28, 70, 97	450000	---	220,69019	-	-	-								59,69517	60,79700			
300311939	Ekonomi (İngilizce) (%75 Burslu)	4	TM-1	6			3, 17, 21, 28, 70, 97	...	---	----	-	-	-												
300311287	Ekonomi (İngilizce) (%50 Burslu)	4	TM-1	7			3, 17, 21, 28, 70, 97	...	---	----	-	-	-								59,69517	60,79700			
300310147	İşletme (İngilizce) (Tam Burslu)	4	TM-1	5			3, 17, 21, 28, 70, 97	...	---	----	-	-	-								61,95374	62,11980			
300311948	İşletme (İngilizce) (%75 Burslu)	4	TM-1	5			3, 17, 21, 28, 70, 97	...	---	----	-	-	-												
300311296	İşletme (İngilizce) (%50 Burslu)	4	TM-1	5			3, 17, 21, 28, 70, 97	...	---	----	-	-	-								61,95374	62,11980			
300310165	Kamu Yönetimi (İngilizce) (Tam Burslu)	4	TM-3	7			3, 17, 21, 28, 70, 97	...	---	****	-	-	-								58,71423	58,60483			
300311957	Kamu Yönetimi (İngilizce) (%75 Burslu)	4	TM-3	6			3, 17, 21, 28, 70, 97	...	---	----	-	-	-												
300310995	Kamu Yönetimi (İngilizce) (%50 Burslu)	4	TM-3	7			3, 17, 21, 28, 70, 97	...	---	****	-	-	-								58,71423	58,60483			
300310192	Uluslararası İlişkiler (İngilizce) (Tam Burslu)	4	TM-3	8			3, 17, 21, 28, 70, 97	...	---	****	-	-	-								60,66146	64,27351	46,11005		
300311966	Uluslararası İlişkiler (İngilizce) (%75 Burslu)	4	TM-3	8			3, 17, 21, 28, 70, 97	...	---	----	-	-	-												
300311003	Uluslararası İlişkiler (İngilizce) (%50 Burslu)	4	TM-3	9			3, 17, 21, 28, 70, 97	...	---	****	-	-	-								60,66146	64,27351	46,11005		
	İletişim Bilimleri Fakültesi																								
300311533	Görsel İletişim Tasarımı (Tam Burslu)	4	TS-2	3			3, 70, 97	...	---	****	-	-	-								55,14288	58,93661			
300311975	Görsel İletişim Tasarımı (%75 Burslu)	4	TS-2	3			3, 70, 97	...	---	----	-	-	-												
300311542	Görsel İletişim Tasarımı (%50 Burslu)	4	TS-2	14			3, 70, 97	...	---	****	-	-	-								55,14288	58,93661			

TABLO-4. Merkezi Yerleştirme İle Öğrenci Alan Yükseköğretim Lisans Programları

PROGRAM KODU (1)	PROGRAM ADI (2)	ÖGR. SÜRE (3)	PUAN TÜRÜ (4)	GENEL KONT. (5)	OK.BİR KONT. (6)	MEB (7)	ÖZEL KOŞUL VE AÇIKLAMALAR (8)	2015-ÖSYS 0,12BAŞARI SIRASI (9)	2015-ÖSYS EK PUANLI B.SIRA (10)	2015-ÖSYS EN KÜÇÜK PUAN (11)	P.DR. SAYI (12)	D..DR. SAYI (13)	Y.D.DR. SAYISI (14)	GRV (15)	AKREDİTE (16)	TUS TT1 (17)	TUS TT2 (18)	TUS KTP (19)	DUS (20)	AB AYP (21)	KPSS-1 (22)	KPSS-2 (23)	KPSS-3 (24)	
300311012	Halkla İlişkiler ve Reklamcılık (Tam Burslu)	4	TS-2	7			3, 70, 97	...	---	****	-	-	-								56,53336	57,10515		
300311984	Halkla İlişkiler ve Reklamcılık (%75 Burslu)	4	TS-2	6			3, 70, 97	...	---	----	-	-	-											
300311021	Halkla İlişkiler ve Reklamcılık (%50 Burslu)	4	TS-2	7			3, 70, 97	...	---	****	-	-	-								56,53336	57,10515		
300311039	Radyo, Televizyon ve Sinema (Tam Burslu)	4	TS-2	10			3, 70, 97	...	---	****	-	-	-											
300311993	Radyo, Televizyon ve Sinema (%75 Burslu)	4	TS-2	10			3, 70, 97	...	---	----	-	-	-											
300311048	Radyo, Televizyon ve Sinema (%50 Burslu)	4	TS-2	10			3, 70, 97	...	---	****	-	-	-											
300311842	Yeni Medya ve Gazetecilik (İngilizce) (Tam Burslu)	4	TS-2	20			3, 17, 21, 28, 70, 97	...	---	----	-	-	-											
	Mimarlık Fakültesi																							
300311596	Mimarlık (Ücretli)	4	MF-4	39			13, 70, 97	245000	---	221,46025	-	-	-								61,16243			
300311603	Mimarlık (Tam Burslu)	4	MF-4	13			3, 13, 70, 97	73200	---	337,80361	-	-	-								61,16243			
300311612	Mimarlık (%50 Burslu)	4	MF-4	13			3, 13, 70, 97	140000	---	276,84757	-	-	-								61,16243			
300310314	Mimarlık (İngilizce) (Tam Burslu)	4	MF-4	11			3, 13, 17, 21, 28, 70, 97	84000	---	325,32236	-	-	-								61,16243			
300312001	Mimarlık (İngilizce) (%75 Burslu)	4	MF-4	10			3, 13, 17, 21, 28, 70, 97	...	---	----	-	-	-											
300311118	Mimarlık (İngilizce) (%50 Burslu)	4	MF-4	29			3, 13, 17, 21, 28, 70, 97	...	---	----	-	-	-								61,16243			
300311506	Peyzaj Mimarlığı (İngilizce) (Tam Burslu)	4	MF-4	5			3, 17, 21, 28, 70, 97	...	---	----	-	-	-											
300312019	Peyzaj Mimarlığı (İngilizce) (%75 Burslu)	4	MF-4	5			3, 17, 21, 28, 70, 97	...	---	----	-	-	-											
300310783	Peyzaj Mimarlığı (İngilizce) (%50 Burslu)	4	MF-4	5			3, 17, 21, 28, 70, 97	...	---	----	-	-	-											
	Mühendislik Fakültesi																							
300311621	Bilgisayar Mühendisliği (Tam Burslu)	4	MF-4	8			3, 16, 70, 97	251000	---	202,41148	-	-	-								62,48470	65,43754	52,73078	
300312028	Bilgisayar Mühendisliği (%75 Burslu)	4	MF-4	8			3, 16, 70, 97	...	---	----	-	-	-											
300311639	Bilgisayar Mühendisliği (%50 Burslu)	4	MF-4	4			3, 16, 70, 97	...	---	----	-	-	-								62,48470	65,43754	52,73078	
300310271	Bilgisayar Mühendisliği (İngilizce) (Tam Burslu)	4	MF-4	8			3, 16, 17, 21, 28, 70, 97	243000	---	222,65374	-	-	-								62,48470	65,43754	52,73078	
300312037	Bilgisayar Mühendisliği (İngilizce) (%75 Burslu)	4	MF-4	8			3, 16, 17, 21, 28, 70, 97	...	---	----	-	-	-											
300311057	Bilgisayar Mühendisliği (İngilizce) (%50 Burslu)	4	MF-4	4			3, 16, 17, 21, 28, 70, 97	...	---	----	-	-	-								62,48470	65,43754	52,73078	
300311666	Elektrik-Elektronik Mühendisliği (Tam Burslu)	4	MF-4	8			3, 16, 70, 97	241000	---	223,95758	-	-	-								62,53108	67,86209		
300312046	Elektrik-Elektronik Mühendisliği (%75 Burslu)	4	MF-4	8			3, 16, 70, 97	...	---	----	-	-	-											
300311675	Elektrik-Elektronik Mühendisliği (%50 Burslu)	4	MF-4	4			3, 16, 70, 97	...	---	----	-	-	-								62,53108	67,86209		
300310298	Elektrik-Elektronik Mühendisliği (İngilizce) (Tam Burslu)	4	MF-4	8			3, 16, 17, 21, 28, 70, 97	244000	---	222,34418	-	-	-								62,53108	67,86209		
300312055	Elektrik-Elektronik Mühendisliği (İngilizce) (%75 Burslu)	4	MF-4	8			3, 16, 17, 21, 28, 70, 97	...	---	----	-	-	-											

TABLO-4. Merkezi Yerleştirme İle Öğrenci Alan Yükseköğretim Lisans Programları

PROGRAM KODU (1)	PROGRAM ADI (2)	ÖĞR. SÜRE (3)	PUAN TÜRÜ (4)	GENEL KONT. (5)	OK.BİR KONT. (6)	MEB (7)	ÖZEL KOŞUL VE AÇIKLAMALAR (8)	2015-ÖSYS 0,12BAŞARI SIRASI (9)	2015-ÖSYS EK PUANLI B.SIRA (10)	2015-ÖSYS EN KÜÇÜK PUAN (11)	P.DR. SAYI (12)	D..DR. SAYI (13)	Y.D.DR. SAYISI (14)	GRV (15)	AKREDİTE (16)	TUS TT1 (17)	TUS TT2 (18)	TUS KTP (19)	DUS (20)	AB AYP (21)	KPSS-1 (22)	KPSS-2 (23)	KPSS-3 (24)
300311066	Elektrik-Elektronik Mühendisliği (İngilizce) (%50 Burslu)	4	MF-4	4			3, 16, 17, 21, 28, 70, 97		---		-	-	-								62,53108	67,86209	
300311075	Elektronik ve Haberleşme Mühendisliği (İngilizce) (Tam Burslu)	4	MF-4	8			3, 16, 17, 21, 28, 70, 97	245000	---	221,38306	-	-	-								52,72153		
300312064	Elektronik ve Haberleşme Mühendisliği (İngilizce) (%75 Burslu)	4	MF-4	8			3, 16, 17, 21, 28, 70, 97	---	---	----	-	-	-										
300311084	Elektronik ve Haberleşme Mühendisliği (İngilizce) (%50 Burslu)	4	MF-4	4			3, 16, 17, 21, 28, 70, 97		---		-	-	-								52,72153		
300311693	İnşaat Mühendisliği (Tam Burslu)	4	MF-4	12			3, 16, 70, 97	162000	---	262,73115	-	-	-								58,37282		
300312073	İnşaat Mühendisliği (%75 Burslu)	4	MF-4	12			3, 16, 70, 97	---	---	----	-	-	-										
300311709	İnşaat Mühendisliği (%50 Burslu)	4	MF-4	6			3, 16, 70, 97		---		-	-	-								58,37282		
300311093	İnşaat Mühendisliği (İngilizce) (Tam Burslu)	4	MF-4	10			3, 16, 17, 21, 28, 70, 97	192000	---	246,52181	-	-	-								58,37282		
300312082	İnşaat Mühendisliği (İngilizce) (%75 Burslu)	4	MF-4	10			3, 16, 17, 21, 28, 70, 97	---	---	----	-	-	-										
300311109	İnşaat Mühendisliği (İngilizce) (%50 Burslu)	4	MF-4	5			3, 16, 17, 21, 28, 70, 97		---		-	-	-								58,37282		
300311127	Yazılım Mühendisliği (İngilizce) (Tam Burslu)	4	MF-4	8			3, 16, 17, 21, 28, 70, 97	187000	---	248,85131	-	-	-								51,52833		
300312091	Yazılım Mühendisliği (İngilizce) (%75 Burslu)	4	MF-4	8			3, 16, 17, 21, 28, 70, 97	---	---	----	-	-	-										
300311136	Yazılım Mühendisliği (İngilizce) (%50 Burslu)	4	MF-4	4			3, 16, 17, 21, 28, 70, 97		---		-	-	-								51,52833		
	Sağlık Bilimleri Fakültesi																						
300310544	Beslenme ve Diyetetik (Ücretli)	4	MF-3	34			70, 97	243000	---	227,89099	-	-	-								61,10643		
300311145	Beslenme ve Diyetetik (Tam Burslu)	4	MF-3	9			3, 70, 97	51000	---	372,86350	-	-	-								61,10643		
300311736	Beslenme ve Diyetetik (%50 Burslu)	4	MF-3	37			3, 70, 97		---		-	-	-								61,10643		
300311799	Beslenme ve Diyetetik (İngilizce) (Ücretli)	4	MF-3	10			17, 21, 28, 70, 97	---	---	----	-	-	-										
300311763	Beslenme ve Diyetetik (İngilizce) (Tam Burslu)	4	MF-3	5			3, 17, 21, 28, 70, 97	---	---	----	-	-	-										
300311772	Beslenme ve Diyetetik (İngilizce) (%75 Burslu)	4	MF-3	15			3, 17, 21, 28, 70, 97	---	---	----	-	-	-										
300311781	Beslenme ve Diyetetik (İngilizce) (%50 Burslu)	4	MF-3	20			3, 17, 21, 28, 70, 97	---	---	----	-	-	-										
300311233	Fizyoterapi ve Rehabilitasyon (Ücretli)	4	MF-3	60			70, 97	163000	---	265,61404	-	-	-										
300311409	Fizyoterapi ve Rehabilitasyon (Tam Burslu)	4	MF-3	10			3, 70, 97	41900	---	387,80106	-	-	-										
300311745	Fizyoterapi ve Rehabilitasyon (%50 Burslu)	4	MF-3	10			3, 70, 97	83700	---	330,05085	-	-	-										
300311163	Sağlık Yönetimi (İngilizce) (Tam Burslu)	4	TM-1	8			3, 17, 21, 28, 70, 97	456000	---	218,68401	-	-	-								53,57603	55,82784	
300312107	Sağlık Yönetimi (İngilizce) (%75 Burslu)	4	TM-1	8			3, 17, 21, 28, 70, 97	---	---	----	-	-	-										

TABLO-4. Merkezi Yerleştirme İle Öğrenci Alan Yükseköğretim Lisans Programları

PROGRAM KODU (1)	PROGRAM ADI (2)	ÖGR. SÜRE (3)	PUAN TÜRÜ (4)	GENEL KONT. (5)	OK.BİR KONT. (6)	MEB (7)	ÖZEL KOŞUL VE AÇIKLAMALAR (8)	2015-ÖSYS 0,12BAŞARI SIRASI (9)	2015-ÖSYS EK PUANLI B.SIRA (10)	2015-ÖSYS EN KÜÇÜK PUAN (11)	P.DR. SAYI (12)	D..DR. SAYI (13)	Y.D.DR. SAYISI (14)	GRV (15)	AKREDİTE (16)	TUS TT1 (17)	TUS TT2 (18)	TUS KTP (19)	DUS (20)	AB AYP (21)	KPSS-1 (22)	KPSS-2 (23)	KPSS-3 (24)	
300311172	Sağlık Yönetimi (İngilizce) (%50 Burslu)	4	TM-1	9			3, 17, 21, 28, 70, 97		---		-	-	-									53,57603	55,82784	
300311754	Sosyal Hizmet (Ücretli)	4	TM-3	12			70, 97	291000	---	270,83843	-	-	-											
300311481	Sosyal Hizmet (Tam Burslu)	4	TM-3	8			3, 70, 97	61600	---	362,50729	-	-	-											
300311418	Sosyal Hizmet (%50 Burslu)	4	TM-3	50			3, 70, 97	268000	---	276,66725	-	-	-											
	Tarım Bilimleri ve Teknolojileri Fakültesi																							
300310332	Bahçe Bitkileri Üretimi ve Pazarlaması (İngilizce) (Tam Burslu)	4	MF-2	6			3, 17, 21, 28, 70, 97		---		-	-	-											
300312116	Bahçe Bitkileri Üretimi ve Pazarlaması (İngilizce) (%75 Burslu)	4	MF-2	6			3, 17, 21, 28, 70, 97	---	---	----	-	-	-											
300310341	Bahçe Bitkileri Üretimi ve Pazarlaması (İngilizce) (%50 Burslu)	4	MF-2	3			3, 17, 21, 28, 70, 97		---		-	-	-											
	Sağlık Yüksekokulu																							
300311515	Hemşirelik (Tam Burslu)	4	YGS-2	8			1, 3, 38, 70, 97	188000	32200	301,21670	-	-	-											
300311524	Hemşirelik (%50 Burslu)	4	YGS-2	52			1, 3, 38, 70, 97	462000	68100	238,30874	-	-	-											
300311806	Hemşirelik (İngilizce) (Ücretli)	4	YGS-2	10			1, 17, 21, 28, 38, 70, 97	---	---	----	-	-	-											
300311815	Hemşirelik (İngilizce) (Tam Burslu)	4	YGS-2	5			1, 3, 17, 21, 28, 38, 70, 97	---	---	----	-	-	-											
300311824	Hemşirelik (İngilizce) (%75 Burslu)	4	YGS-2	15			1, 3, 17, 21, 28, 38, 70, 97	---	---	----	-	-	-											
300311833	Hemşirelik (İngilizce) (%50 Burslu)	4	YGS-2	20			1, 3, 17, 21, 28, 38, 70, 97	---	---	----	-	-	-											
300310474	Sağlık Yönetimi (Tam Burslu)	4	YGS-6	5			1, 3, 70, 97	458000	98600	266,13974	-	-	-								53,57603	55,82784		
300312125	Sağlık Yönetimi (%75 Burslu)	4	YGS-6	5			1, 3, 70, 97	---	---	----	-	-	-											
300311427	Sağlık Yönetimi (%50 Burslu)	4	YGS-6	20			1, 3, 70, 97				-	-	-								53,57603	55,82784		
	Turizm ve Otel İşletmeciliği Yüksekokulu																							
300310395	Gastronomi (İngilizce) (Tam Burslu)	4	YGS-4	7			1, 3, 17, 21, 28, 70, 97	240000	62600	320,03967	-	-	-								52,19544	54,92500		
300312134	Gastronomi (İngilizce) (%75 Burslu)	4	YGS-4	7			1, 3, 17, 21, 28, 70, 97	---	---	----	-	-	-											
300311551	Gastronomi (İngilizce) (%50 Burslu)	4	YGS-4	26			1, 3, 17, 21, 28, 70, 97	1096292	184000	231,02583	-	-	-								52,19544	54,92500		
300310411	Turizm İşletmeciliği (İngilizce) (Tam Burslu)	4	YGS-6	3			1, 3, 17, 21, 28, 70, 97	968000	157000	220,58093	-	-	-								67,19441			
300312143	Turizm İşletmeciliği (İngilizce) (%75 Burslu)	4	YGS-6	3			1, 3, 17, 21, 28, 70, 97	---	---	----	-	-	-											
300311321	Turizm İşletmeciliği (İngilizce) (%50 Burslu)	4	YGS-6	14			1, 3, 17, 21, 28, 70, 97				-	-	-								67,19441			
	Uygulamalı Bilimler Yüksekokulu																							
300310438	Yönetim Bilişim Sistemleri (İngilizce) (Tam Burslu)	4	YGS-6	3			1, 3, 17, 21, 28, 70, 97	507000	112000	260,09327	-	-	-								57,26960			
300312152	Yönetim Bilişim Sistemleri (İngilizce) (%75 Burslu)	4	YGS-6	3			1, 3, 17, 21, 28, 70, 97	---	---	----	-	-	-											
300311206	Yönetim Bilişim Sistemleri (İngilizce) (%50 Burslu)	4	YGS-6	14			1, 3, 17, 21, 28, 70, 97				-	-	-								57,26960			

TABLO-4. Merkezi Yerleştirme İle Öğrenci Alan Yükseköğretim Lisans Programları

PROGRAM KODU (1)	PROGRAM ADI (2)	ÖGR. SÜRE (3)	PUAN TÜRÜ (4)	GENEL KONT. (5)	OK.BİR KONT. (6)	MEB (7)	ÖZEL KOŞUL VE AÇIKLAMALAR (8)	2015-ÖSYS 0,12BAŞARI SIRASI (9)	2015-ÖSYS EK PUANLI B.SIRA (10)	2015-ÖSYS EN KÜÇÜK PUAN (11)	P.DR. SAYI (12)	D..DR. SAYI (13)	Y.D.DR. SAYISI (14)	GRV (15)	AKREDİTE (16)	TUS TT1 (17)	TUS TT2 (18)	TUS KTP (19)	DUS (20)	AB AYP (21)	KPSS-1 (22)	KPSS-2 (23)	KPSS-3 (24)
	ULUSLARARASI KIBRIS ÜNİVERSİTESİ (KKTC-LFKOŞA)																						
300411329	Eczacılık Fakültesi (İngilizce) (T.C. Vatandaşları) (Ücretli)	5	MF-3	35			11, 17, 21, 28, 71, 97, 792	129000	---	288,08457	-	-	-										
	Eğitim Fakültesi																						
300411347	Bilgisayar ve Öğretim Teknolojileri Öğretmenliği (Tam Burslu)	4	YGS-1	16			1, 3, 71, 97	494000	36500	237,93839	-	-	-								56,32756	55,55743	
300411356	Bilgisayar ve Öğretim Teknolojileri Öğretmenliği (%75 Burslu)	4	YGS-1	9			1, 3, 71, 97				-	-	-								56,32756	55,55743	
300410013	İngilizce Öğretmenliği (İngilizce) (Ücretli)	4	DİL-1	8			1, 17, 21, 28, 71, 97				-	-	-								61,06239	67,19762	57,84665
300410701	İngilizce Öğretmenliği (İngilizce) (Tam Burslu)	4	DİL-1	15			1, 3, 17, 21, 28, 71, 97	22400	2040	313,50042	-	-	-								61,06239	67,19762	57,84665
300410976	İngilizce Öğretmenliği (İngilizce) (%75 Burslu)	4	DİL-1	14			1, 3, 17, 21, 28, 71, 97	37800	3130	254,98441	-	-	-								61,06239	67,19762	57,84665
300410022	İngilizce Öğretmenliği (İngilizce) (%50 Burslu)	4	DİL-1	8			1, 3, 17, 21, 28, 71, 97				-	-	-								61,06239	67,19762	57,84665
300410031	Okul Öncesi Öğretmenliği (Ücretli)	4	YGS-5	18			1, 71, 97				-	-	-								56,40878	55,79145	66,74482
300410719	Okul Öncesi Öğretmenliği (Tam Burslu)	4	YGS-5	9			1, 3, 71, 97	211000	38200	325,06924	-	-	-								56,40878	55,79145	66,74482
300410985	Okul Öncesi Öğretmenliği (%75 Burslu)	4	YGS-5	20			1, 3, 71, 97	337000	49800	299,82499	-	-	-								56,40878	55,79145	66,74482
300410049	Okul Öncesi Öğretmenliği (%50 Burslu)	4	YGS-5	43			1, 3, 71, 97	1041731	87300	230,81201	-	-	-								56,40878	55,79145	66,74482
300411771	Özel Eğitim Öğretmenliği (Ücretli)	4	YGS-4	58			1, 71, 97	----	-	-	-										
300411789	Özel Eğitim Öğretmenliği (Tam Burslu)	4	YGS-4	9			1, 3, 71, 97	----	-	-	-										
300411798	Özel Eğitim Öğretmenliği (%75 Burslu)	4	YGS-4	11			1, 3, 71, 97	----	-	-	-										
300411805	Özel Eğitim Öğretmenliği (%50 Burslu)	4	YGS-4	12			1, 3, 71, 97	----	-	-	-										
300410473	Rehberlik ve Psikolojik Danışmanlık (Ücretli)	4	TM-3	54			71, 97	417000	---	242,87472	-	-	-								58,32916	57,70687	53,96542
300410728	Rehberlik ve Psikolojik Danışmanlık (Tam Burslu)	4	TM-3	9			3, 71, 97	52700	---	369,46094	-	-	-								58,32916	57,70687	53,96542
300410994	Rehberlik ve Psikolojik Danışmanlık (%75 Burslu)	4	TM-3	6			3, 71, 97	69800	---	356,70432	-	-	-								58,32916	57,70687	53,96542
300410482	Rehberlik ve Psikolojik Danışmanlık (%50 Burslu)	4	TM-3	21			3, 71, 97	126000	---	325,12540	-	-	-								58,32916	57,70687	53,96542
300410604	Sınıf Öğretmenliği (Ücretli)	4	TM-2	7			1, 71, 97				-	-	-								61,13688		50,73764
300410613	Sınıf Öğretmenliği (Tam Burslu)	4	TM-2	11			1, 3, 71, 97	198000	24500	287,27071	-	-	-								61,13688		50,73764
300411002	Sınıf Öğretmenliği (%75 Burslu)	4	TM-2	28			1, 3, 71, 97	405000	27200	236,96440	-	-	-								61,13688		50,73764
300410737	Sınıf Öğretmenliği (%50 Burslu)	4	TM-2	14			1, 3, 71, 97				-	-	-								61,13688		50,73764
300410058	Türkçe Öğretmenliği (Ücretli)	4	TS-2	7			1, 71, 97				-	-	-								63,25981	59,31447	55,14745
300410746	Türkçe Öğretmenliği (Tam Burslu)	4	TS-2	11			1, 3, 71, 97	70800	6660	342,55766	-	-	-								63,25981	59,31447	55,14745
300411011	Türkçe Öğretmenliği (%75 Burslu)	4	TS-2	24			1, 3, 71, 97	202000	9580	286,37289	-	-	-								63,25981	59,31447	55,14745
300410067	Türkçe Öğretmenliği (%50 Burslu)	4	TS-2	18			1, 3, 71, 97	389000	14000	238,26553	-	-	-								63,25981	59,31447	55,14745

TABLO-4. Merkezi Yerleştirme İle Öğrenci Alan Yükseköğretim Lisans Programları

PROGRAM KODU (1)	PROGRAM ADI (2)	ÖGR. SÜRE (3)	PUAN TÜRÜ (4)	GENEL KONT. (5)	OK.BİR KONT. (6)	MEB (7)	ÖZEL KOŞUL VE AÇIKLAMALAR (8)	2015-ÖSYS 0,12BAŞARI SIRASI (9)	2015-ÖSYS EK PUANLI B.SIRA (10)	2015-ÖSYS EN KÜÇÜK PUAN (11)	P.DR. SAYI (12)	D..DR. SAYI (13)	Y.D.DR. SAYISI (14)	GRV (15)	AKREDİTE (16)	TUS TT1 (17)	TUS TT2 (18)	TUS KTP (19)	DUS (20)	AB AYP (21)	KPSS-1 (22)	KPSS-2 (23)	KPSS-3 (24)	
	Fen-Edebiyat Fakültesi																							
300411595	Psikoloji (Ücretli)	4	TM-3	55			71, 97	281000	---	273,17725	-	-	-								58,27439		45,93724	
300411602	Psikoloji (Tam Burslu)	4	TM-3	10			3, 71, 97	46700	---	374,58315	-	-	-								58,27439		45,93724	
300411611	Psikoloji (%75 Burslu)	4	TM-3	11			3, 71, 97	67200	---	358,57249	-	-	-								58,27439		45,93724	
300411629	Psikoloji (%50 Burslu)	4	TM-3	19			3, 71, 97	114000	---	330,76955	-	-	-								58,27439		45,93724	
300410507	Psikoloji (İngilizce) (Ücretli)	4	TM-3	33			17, 21, 28, 71, 97	522000	---	216,99319	-	-	-								58,27439		45,93724	
300410534	Psikoloji (İngilizce) (Tam Burslu)	4	TM-3	10			3, 17, 21, 28, 71, 97	62100	---	362,19343	-	-	-								58,27439		45,93724	
300411038	Psikoloji (İngilizce) (%75 Burslu)	4	TM-3	14			3, 17, 21, 28, 71, 97	91700	---	342,92845	-	-	-								58,27439		45,93724	
300410561	Psikoloji (İngilizce) (%50 Burslu)	4	TM-3	43			3, 17, 21, 28, 71, 97	349000	---	257,35620	-	-	-								58,27439		45,93724	
300410094	Türk Dili ve Edebiyatı (Ücretli)	4	TS-2	6			71, 97		---		-	-	-								64,12331	60,76879	60,50885	
300410755	Türk Dili ve Edebiyatı (Tam Burslu)	4	TS-2	12			3, 71, 97	180000	---	293,66012	-	-	-								64,12331	60,76879	60,50885	
300411047	Türk Dili ve Edebiyatı (%75 Burslu)	4	TS-2	22			3, 71, 97	372000	---	242,26982	-	-	-								64,12331	60,76879	60,50885	
300410101	Türk Dili ve Edebiyatı (%50 Burslu)	4	TS-2	5			3, 71, 97		---		-	-	-								64,12331	60,76879	60,50885	
	Güzel Sanatlar Tasarım ve Mimarlık Fakültesi																							
300411692	Mimarlık (Ücretli)	4	MF-4	9			13, 71, 97		---		-	-	-		MIAK						55,00472			
300411708	Mimarlık (Tam Burslu)	4	MF-4	6			3, 13, 71, 97	82800	---	326,62610	-	-	-		MIAK						55,00472			
300411717	Mimarlık (%75 Burslu)	4	MF-4	19			3, 13, 71, 97	136000	---	279,56322	-	-	-		MIAK						55,00472			
300411726	Mimarlık (%50 Burslu)	4	MF-4	26			3, 13, 71, 97	240000	---	224,63550	-	-	-		MIAK						55,00472			
300410119	Mimarlık (İngilizce) (Ücretli)	4	MF-4	3			13, 17, 21, 28, 71, 97		---		-	-	-								55,00472			
300410764	Mimarlık (İngilizce) (Tam Burslu)	4	MF-4	11			3, 13, 17, 21, 28, 71, 97	97800	---	311,38896	-	-	-								55,00472			
300411056	Mimarlık (İngilizce) (%75 Burslu)	4	MF-4	25			3, 13, 17, 21, 28, 71, 97	192000	---	246,61328	-	-	-								55,00472			
300410128	Mimarlık (İngilizce) (%50 Burslu)	4	MF-4	11			3, 13, 17, 21, 28, 71, 97		---		-	-	-								55,00472			
300410579	Hukuk Fakültesi (Ücretli)	4	TM-3	120			10, 71, 97	208000	---	293,82082	-	-	-								41,76369	64,79074	69,24643	
300410588	Hukuk Fakültesi (Tam Burslu)	4	TM-3	20			3, 10, 71, 97	34300	---	386,56571	-	-	-								41,76369	64,79074	69,24643	
300411065	Hukuk Fakültesi (%75 Burslu)	4	TM-3	12			3, 10, 71, 97	38400	---	382,32324	-	-	-								41,76369	64,79074	69,24643	
300410773	Hukuk Fakültesi (%50 Burslu)	4	TM-3	48			3, 10, 71, 97	47000	---	374,31908	-	-	-								41,76369	64,79074	69,24643	
	İktisadi ve İdari Bilimler Fakültesi																							
300410155	İşletme (İngilizce) (Ücretli)	4	TM-1	3			17, 21, 28, 71, 97		---		-	-	-		FIBAA						58,77428		64,42417	
300410791	İşletme (İngilizce) (Tam Burslu)	4	TM-1	10			3, 17, 21, 28, 71, 97		---		-	-	-		FIBAA						58,77428		64,42417	
300411083	İşletme (İngilizce) (%75 Burslu)	4	TM-1	7			3, 17, 21, 28, 71, 97		---		-	-	-		FIBAA						58,77428		64,42417	
300410173	Uluslararası İlişkiler (İngilizce) (Ücretli)	4	TM-3	5			17, 21, 28, 71, 97	---	---	----	-	-	-								62,52648		66,27322	
300410807	Uluslararası İlişkiler (İngilizce) (Tam Burslu)	4	TM-3	20			3, 17, 21, 28, 71, 97	---	---	----	-	-	-								62,52648		66,27322	
300411092	Uluslararası İlişkiler (İngilizce) (%75 Burslu)	4	TM-3	15			3, 17, 21, 28, 71, 97	---	---	----	-	-	-								62,52648		66,27322	
	İletişim Fakültesi																							
300410234	Gazetecilik (İngilizce) (Ücretli)	4	TS-2	4			17, 21, 28, 71, 97	---	---	----	-	-	-								56,89076		56,29818	

TABLO-4. Merkezi Yerleştirme İle Öğrenci Alan Yükseköğretim Lisans Programları

PROGRAM KODU (1)	PROGRAM ADI (2)	ÖĞR. SÜRE (3)	PUAN TÜRÜ (4)	GENEL KONT. (5)	OK.BİR KONT. (6)	MEB (7)	ÖZEL KOŞUL VE AÇIKLAMALAR (8)	2015-ÖSYS 0,12BAŞARI SIRASI (9)	2015-ÖSYS EK PUANLI B.SIRA (10)	2015-ÖSYS EN KÜÇÜK PUAN (11)	P.DR. SAYI (12)	D..DR. SAYI (13)	Y.D.DR. SAYISI (14)	GRV (15)	AKREDİTE (16)	TUS TT1 (17)	TUS TT2 (18)	TUS KTP (19)	DUS (20)	AB AYP (21)	KPSS-1 (22)	KPSS-2 (23)	KPSS-3 (24)	
300410834	Gazetecilik (İngilizce) (Tam Burslu)	4	TS-2	13			3, 17, 21, 28, 71, 97	...	---	****	-	-	-								56,89076	56,29818		
300411117	Gazetecilik (İngilizce) (%75 Burslu)	4	TS-2	9			3, 17, 21, 28, 71, 97	...	---	****	-	-	-									56,89076	56,29818	
300410243	Gazetecilik (İngilizce) (%50 Burslu)	4	TS-2	4			3, 17, 21, 28, 71, 97	...	---	****	-	-	-									56,89076	56,29818	
300410279	Radyo ve Televizyon (İngilizce) (Ücretli)	4	TS-2	4			17, 21, 28, 71, 97	...	---	****	-	-	-									54,25759		
300410843	Radyo ve Televizyon (İngilizce) (Tam Burslu)	4	TS-2	11			3, 17, 21, 28, 71, 97	...	---	****	-	-	-									54,25759		
300411126	Radyo ve Televizyon (İngilizce) (%75 Burslu)	4	TS-2	6			3, 17, 21, 28, 71, 97	...	---	****	-	-	-									54,25759		
300410288	Radyo ve Televizyon (İngilizce) (%50 Burslu)	4	TS-2	4			3, 17, 21, 28, 71, 97	...	---	****	-	-	-									54,25759		
300410252	Reklamcılık ve Halkla İlişkiler (İngilizce) (Ücretli)	4	TS-2	4			17, 21, 28, 71, 97	...	---	****	-	-	-									55,51924	62,47350	
300410852	Reklamcılık ve Halkla İlişkiler (İngilizce) (Tam Burslu)	4	TS-2	11			3, 17, 21, 28, 71, 97	...	---	****	-	-	-									55,51924	62,47350	
300411135	Reklamcılık ve Halkla İlişkiler (İngilizce) (%75 Burslu)	4	TS-2	6			3, 17, 21, 28, 71, 97	...	---	****	-	-	-									55,51924	62,47350	
300410261	Reklamcılık ve Halkla İlişkiler (İngilizce) (%50 Burslu)	4	TS-2	4			3, 17, 21, 28, 71, 97	...	---	****	-	-	-									55,51924	62,47350	
Mühendislik Fakültesi																								
300410297	Bilgisayar Mühendisliği (İngilizce) (Ücretli)	4	MF-4	4			16, 17, 21, 28, 71, 97		---		-	-	-		MÜDEK							61,57704	69,28132	
300410861	Bilgisayar Mühendisliği (İngilizce) (Tam Burslu)	4	MF-4	14			3, 16, 17, 21, 28, 71, 97		---		-	-	-		MÜDEK							61,57704	69,28132	
300411144	Bilgisayar Mühendisliği (İngilizce) (%75 Burslu)	4	MF-4	7			3, 16, 17, 21, 28, 71, 97		---		-	-	-		MÜDEK							61,57704	69,28132	
300410879	Bilişim Sistemleri Mühendisliği (İngilizce) (Tam Burslu)	4	MF-4	12			3, 16, 17, 21, 28, 71, 97		---		-	-	-									57,58982		
300411153	Bilişim Sistemleri Mühendisliği (İngilizce) (%75 Burslu)	4	MF-4	8			3, 16, 17, 21, 28, 71, 97		---		-	-	-									57,58982		
300410888	Çevre Mühendisliği (İngilizce) (Tam Burslu)	4	MF-4	10			3, 16, 17, 21, 28, 71, 97		---		-	-	-											
300411171	Çevre Mühendisliği (İngilizce) (%75 Burslu)	4	MF-4	5			3, 16, 17, 21, 28, 71, 97		---		-	-	-											
300411523	Elektrik-Elektronik Mühendisliği (Tam Burslu)	4	MF-4	20			3, 16, 71, 97	250000	---	210,91875	-	-	-		MÜDEK							57,74903		
300411532	Elektrik-Elektronik Mühendisliği (%75 Burslu)	4	MF-4	10			3, 16, 71, 97		---		-	-	-		MÜDEK							57,74903		
300410897	Elektrik-Elektronik Mühendisliği (İngilizce) (Tam Burslu)	4	MF-4	17			3, 16, 17, 21, 28, 71, 97		---		-	-	-		MÜDEK							57,74903		
300411189	Elektrik-Elektronik Mühendisliği (İngilizce) (%75 Burslu)	4	MF-4	8			3, 16, 17, 21, 28, 71, 97		---		-	-	-		MÜDEK							57,74903		
300410904	Endüstri Mühendisliği (İngilizce) (Tam Burslu)	4	MF-4	15			3, 16, 17, 21, 28, 71, 97		---		-	-	-									62,58243	61,14089	
300411198	Endüstri Mühendisliği (İngilizce) (%75 Burslu)	4	MF-4	5			3, 16, 17, 21, 28, 71, 97		---		-	-	-									62,58243	61,14089	
300410913	Enerji Sistemleri Mühendisliği (İngilizce) (Tam Burslu)	4	MF-4	15			3, 16, 17, 21, 28, 71, 97		---		-	-	-									38,91425		
300411205	Enerji Sistemleri Mühendisliği (İngilizce) (%75 Burslu)	4	MF-4	5			3, 16, 17, 21, 28, 71, 97		---		-	-	-									38,91425		
300411471	İnşaat Mühendisliği (Ücretli)	4	MF-4	4			16, 71, 97		---		-	-	-		MÜDEK							59,40567	62,79566	

TABLO-4. Merkezi Yerleştirme İle Öğrenci Alan Yükseköğretim Lisans Programları

PROGRAM KODU (1)	PROGRAM ADI (2)	ÖGR. SÜRE (3)	PUAN TÜRÜ (4)	GENEL KONT. (5)	OK.BİR KONT. (6)	MEB (7)	ÖZEL KOŞUL VE AÇIKLAMALAR (8)	2015-ÖSYS 0,12BAŞARI SIRASI (9)	2015-ÖSYS EK PUANLI B.SIRA (10)	2015-ÖSYS EN KÜÇÜK PUAN (11)	P.DR. SAYI (12)	D..DR. SAYI (13)	Y.D.DR. SAYISI (14)	GRV (15)	AKREDİTE (16)	TUS TT1 (17)	TUS TT2 (18)	TUS KTP (19)	DUS (20)	AB AYP (21)	KPSS-1 (22)	KPSS-2 (23)	KPSS-3 (24)
300411489	İnşaat Mühendisliği (Tam Burslu)	4	MF-4	17			3, 16, 71, 97	166000	---	260,53984	-	-	-		MÜDEK						59,40567	62,79566	
300411498	İnşaat Mühendisliği (%75 Burslu)	4	MF-4	35			3, 16, 71, 97	244000	---	221,93438	-	-	-		MÜDEK						59,40567	62,79566	
300411505	İnşaat Mühendisliği (%50 Burslu)	4	MF-4	9			3, 16, 71, 97		---		-	-	-		MÜDEK						59,40567	62,79566	
300410367	İnşaat Mühendisliği (İngilizce) (Ücretli)	4	MF-4	5			16, 17, 21, 28, 71, 97		---		-	-	-		MÜDEK						59,40567	62,79566	
300410922	İnşaat Mühendisliği (İngilizce) (Tam Burslu)	4	MF-4	25			3, 16, 17, 21, 28, 71, 97	198000	---	243,85871	-	-	-		MÜDEK						59,40567	62,79566	
300411214	İnşaat Mühendisliği (İngilizce) (%75 Burslu)	4	MF-4	5			3, 16, 17, 21, 28, 71, 97		---		-	-	-		MÜDEK						59,40567	62,79566	
300411435	Makine Mühendisliği (İngilizce) (Ücretli)	4	MF-4	4			16, 17, 21, 28, 71, 97		---		-	-	-										
300411444	Makine Mühendisliği (İngilizce) (Tam Burslu)	4	MF-4	17			3, 16, 17, 21, 28, 71, 97		---		-	-	-										
300411453	Makine Mühendisliği (İngilizce) (%75 Burslu)	4	MF-4	4			3, 16, 17, 21, 28, 71, 97		---		-	-	-										
	Sağlık Bilimleri Fakültesi																						
300411241	Beslenme ve Diyetetik (Ücretli)	4	MF-3	14			71, 97		---		-	-	-										
300411277	Beslenme ve Diyetetik (Tam Burslu)	4	MF-3	7			3, 71, 97	47600	---	378,06342	-	-	-										
300411374	Beslenme ve Diyetetik (%75 Burslu)	4	MF-3	13			3, 71, 97	72900	---	342,67689	-	-	-										
300411383	Beslenme ve Diyetetik (%50 Burslu)	4	MF-3	21			3, 71, 97	203000	---	244,57709	-	-	-										
300411259	Fizyoterapi ve Rehabilitasyon (Ücretli)	4	MF-3	47			71, 97	200000	---	246,03025	-	-	-								68,62835		
300411268	Fizyoterapi ve Rehabilitasyon (Tam Burslu)	4	MF-3	9			3, 71, 97	42000	---	387,67493	-	-	-								68,62835		
300411392	Fizyoterapi ve Rehabilitasyon (%75 Burslu)	4	MF-3	8			3, 71, 97	45200	---	382,00452	-	-	-								68,62835		
300411408	Fizyoterapi ve Rehabilitasyon (%50 Burslu)	4	MF-3	21			3, 71, 97	87400	---	325,91836	-	-	-								68,62835		
300411762	Sosyal Hizmet (Ücretli)	4	TM-3	10			71, 97	...	---	----	-	-	-										
300411735	Sosyal Hizmet (Tam Burslu)	4	TM-3	6			3, 71, 97	...	---	----	-	-	-										
300411744	Sosyal Hizmet (%75 Burslu)	4	TM-3	14			3, 71, 97	...	---	----	-	-	-										
300411753	Sosyal Hizmet (%50 Burslu)	4	TM-3	30			3, 71, 97	...	---	----	-	-	-										
300410597	Sosyal Hizmet (İngilizce) (Ücretli)	4	TM-3	11			17, 21, 28, 71, 97		---		-	-	-										
300410816	Sosyal Hizmet (İngilizce) (Tam Burslu)	4	TM-3	11			3, 17, 21, 28, 71, 97	85300	---	346,73202	-	-	-										
300411108	Sosyal Hizmet (İngilizce) (%75 Burslu)	4	TM-3	20			3, 17, 21, 28, 71, 97	264000	---	277,54810	-	-	-										
300410825	Sosyal Hizmet (İngilizce) (%50 Burslu)	4	TM-3	28			3, 17, 21, 28, 71, 97		---		-	-	-										
	Tarım Bilimleri ve Teknolojileri Fakültesi																						
300410676	Bitkisel Üretim ve Teknolojileri (İngilizce) (Tam Burslu)	4	MF-2	15			3, 17, 21, 28, 71, 97		---		-	-	-										
	Sağlık Bilimleri Yüksekokulu																						
300411814	Beslenme ve Diyetetik (Ücretli)	4	YGS-2	54			1, 71, 97	----	-	-	-										
300411823	Beslenme ve Diyetetik (Tam Burslu)	4	YGS-2	6			1, 3, 71, 97	----	-	-	-										
300411656	Hemşirelik (Ücretli)	4	YGS-2	10			1, 38, 71, 97				-	-	-										

TABLO-4. Merkezi Yerleştirme İle Öğrenci Alan Yükseköğretim Lisans Programları

PROGRAM KODU (1)	PROGRAM ADI (2)	ÖĞR. SÜRE (3)	PUAN TÜRÜ (4)	GENEL KONT. (5)	OK.BİR KONT. (6)	MEB (7)	ÖZEL KOŞUL VE AÇIKLAMALAR (8)	2015-ÖSYS 0,12BAŞARI SIRASI (9)	2015-ÖSYS EK PUANLI B.SIRA (10)	2015-ÖSYS EN KÜÇÜK PUAN (11)	P.DR. SAYI (12)	D..DR. SAYI (13)	Y.D.DR. SAYISI (14)	GRV (15)	AKREDİTE (16)	TUS TT1 (17)	TUS TT2 (18)	TUS KTP (19)	DUS (20)	AB AYP (21)	KPSS-1 (22)	KPSS-2 (23)	KPSS-3 (24)
300411665	Hemşirelik (Tam Burslu)	4	YGS-2	8			1, 3, 38, 71, 97	194000	33100	298,85264	-	-	-										
300411674	Hemşirelik (%75 Burslu)	4	YGS-2	25			1, 3, 38, 71, 97	342000	56600	257,26199	-	-	-										
300411683	Hemşirelik (%50 Burslu)	4	YGS-2	32			1, 3, 38, 71, 97	682000	70600	216,94982	-	-	-										
	Turizm ve Otel İşletmeciliği Y.O.																						
300411832	Gastronomi ve Mutfak Sanatları (Ücretli)	4	YGS-4	54			1, 71, 97	----	-	-	-										
300411841	Gastronomi ve Mutfak Sanatları (Tam Burslu)	4	YGS-4	6			1, 3, 71, 97	----	-	-	-										
300411638	Turizm ve Otel İşletmeciliği (İngilizce) (Tam Burslu)	4	YGS-6	15			1, 3, 17, 21, 28, 71, 97	1103188	159000	211,52592	-	-	-								53,62426		
300411417	Turizm ve Otel İşletmeciliği (İngilizce) (%75 Burslu)	4	YGS-6	5			1, 3, 17, 21, 28, 71, 97				-	-	-								53,62426		
	Uygulamalı Bilimler Yüksekokulu																						
300411647	Yönetim Bilişim Sistemleri (İngilizce) (Tam Burslu)	4	YGS-6	15			1, 3, 17, 21, 28, 71, 97	673000	145000	243,37496	-	-	-								66,17162		
300411426	Yönetim Bilişim Sistemleri (İngilizce) (%75 Burslu)	4	YGS-6	5			1, 3, 17, 21, 28, 71, 97				-	-	-								66,17162		
	YAKIN DOĞU UNİVERSİTESİ (KKTC-LEFKOŞA)																						
	Atatürk Eğitim Fakültesi																						
300510021	Bilgisayar ve Öğretim Teknolojileri Öğretmenliği (Tam Burslu)	4	YGS-1	4			1, 3, 73, 97	517000	37500	235,03357	-	-	-								60,73859	61,47674	41,18151
300512389	Bilgisayar ve Öğretim Teknolojileri Öğretmenliği (%75 Burslu)	4	YGS-1	18			1, 3, 73, 97				-	-	-								60,73859	61,47674	41,18151
300511107	Bilgisayar ve Öğretim Teknolojileri Öğretmenliği (%50 Burslu)	4	YGS-1	8			1, 3, 73, 97				-	-	-								60,73859	61,47674	41,18151
300511276	Fen Bilgisi Öğretmenliği (Tam Burslu)	4	MF-2	2			1, 3, 73, 97				-	-	-										
300512398	Fen Bilgisi Öğretmenliği (%75 Burslu)	4	MF-2	14			1, 3, 73, 97				-	-	-										
300511346	Fen Bilgisi Öğretmenliği (%50 Burslu)	4	MF-2	4			1, 3, 73, 97				-	-	-										
300511813	İlköğretim Matematik Öğretmenliği (Tam Burslu)	4	MF-1	4			1, 3, 73, 97	139000	20500	279,63315	-	-	-								64,18343		52,62927
300512847	İlköğretim Matematik Öğretmenliği (%75 Burslu)	4	MF-1	22			1, 3, 73, 97				-	-	-								64,18343		52,62927
300511116	İlköğretim Matematik Öğretmenliği (%50 Burslu)	4	MF-1	9			1, 3, 73, 97				-	-	-								64,18343		52,62927
300510048	İngilizce Öğretmenliği-ELT (İngilizce) (Tam Burslu)	4	DİL-1	7			1, 3, 15, 17, 28, 73, 77, 97	24600	2210	303,80577	-	-	-								59,98276	62,41603	56,72249
300512838	İngilizce Öğretmenliği-ELT (İngilizce) (%75 Burslu)	4	DİL-1	35			1, 3, 15, 17, 28, 73, 77, 97				-	-	-								59,98276	62,41603	56,72249
300510736	İngilizce Öğretmenliği-ELT (İngilizce) (%50 Burslu)	4	DİL-1	8			1, 3, 15, 17, 28, 73, 77, 97				-	-	-								59,98276	62,41603	56,72249
300511822	Okul Öncesi Öğretmenliği (Tam Burslu)	4	YGS-5	9			1, 3, 73, 97	206000	37600	326,51237	-	-	-								54,45959	52,10055	30,48903

TABLO-4. Merkezi Yerleştirme İle Öğrenci Alan Yükseköğretim Lisans Programları

PROGRAM KODU (1)	PROGRAM ADI (2)	ÖĞR. SÜRE (3)	PUAN TÜRÜ (4)	GENEL KONT. (5)	OK.BİR KONT. (6)	MEB (7)	ÖZEL KOŞUL VE AÇIKLAMALAR (8)	2015-ÖSYS 0,12BAŞARI SIRASI (9)	2015-ÖSYS EK PUANLI B.SIRA (10)	2015-ÖSYS EN KÜÇÜK PUAN (11)	P.DR. SAYI (12)	D..DR. SAYI (13)	Y.D.DR. SAYISI (14)	GRV (15)	AKREDİTE (16)	TUS TT1 (17)	TUS TT2 (18)	TUS KTP (19)	DUS (20)	AB AYP (21)	KPSS-1 (22)	KPSS-2 (23)	KPSS-3 (24)
300512829	Okul Öncesi Öğretmenliği (%75 Burslu)	4	YGS-5	14			1, 3, 73, 97	392000	54300	291,59833	-	-	-								54,45959	52,10055	30,48903
300511601	Okul Öncesi Öğretmenliği (%50 Burslu)	4	YGS-5	67			1, 3, 73, 97	1048595	87400	230,28464	-	-	-								54,45959	52,10055	30,48903
300512962	Özel Eğitim Öğretmenliği (Ücretli)	4	YGS-4	23			1, 73, 97	----	-	-	-										
300512971	Özel Eğitim Öğretmenliği (Tam Burslu)	4	YGS-4	9			1, 3, 73, 97	----	-	-	-										
300512989	Özel Eğitim Öğretmenliği (%75 Burslu)	4	YGS-4	20			1, 3, 73, 97	----	-	-	-										
300512998	Özel Eğitim Öğretmenliği (%50 Burslu)	4	YGS-4	38			1, 3, 73, 97	----	-	-	-										
300510066	Rehberlik ve Psikolojik Danışmanlık (Ücretli)	4	TM-3	55			73, 97	431000	---	240,10521	-	-	-								55,93079	53,61908	51,25647
300510075	Rehberlik ve Psikolojik Danışmanlık (Tam Burslu)	4	TM-3	9			3, 73, 97	52000	---	370,04432	-	-	-								55,93079	53,61908	51,25647
300512802	Rehberlik ve Psikolojik Danışmanlık (%50 Burslu)	4	TM-3	21			3, 73, 97	151000	---	314,26489	-	-	-								55,93079	53,61908	51,25647
300512811	Rehberlik ve Psikolojik Danışmanlık (%25 Burslu)	4	TM-3	5			3, 73, 97	206000	---	294,55042	-	-	-								55,93079	53,61908	51,25647
300510093	Sınıf Öğretmenliği (Tam Burslu)	4	TM-2	6			1, 3, 73, 97	152000	22700	304,38464	-	-	-								58,73376	61,76889	46,05827
300512795	Sınıf Öğretmenliği (%75 Burslu)	4	TM-2	40			1, 3, 73, 97	427000	27200	232,64336	-	-	-								58,73376	61,76889	46,05827
300511125	Sınıf Öğretmenliği (%50 Burslu)	4	TM-2	14			1, 3, 73, 97				-	-	-								58,73376	61,76889	46,05827
300511294	Sosyal Bilgiler Öğretmenliği (Tam Burslu)	4	TS-1	4			1, 3, 73, 97	104000	7450	317,20105	-	-	-								58,75854		50,26327
300512786	Sosyal Bilgiler Öğretmenliği (%75 Burslu)	4	TS-1	27			1, 3, 73, 97	368000	8860	231,95824	-	-	-								58,75854		50,26327
300511373	Sosyal Bilgiler Öğretmenliği (%50 Burslu)	4	TS-1	9			1, 3, 73, 97				-	-	-								58,75854		50,26327
300510136	Türkçe Öğretmenliği (Tam Burslu)	4	TS-2	7			1, 3, 73, 97	60800	6340	349,28530	-	-	-								64,19613	63,82119	56,97518
300512777	Türkçe Öğretmenliği (%75 Burslu)	4	TS-2	23			1, 3, 73, 97	198000	9430	287,84142	-	-	-								64,19613	63,82119	56,97518
300511143	Türkçe Öğretmenliği (%50 Burslu)	4	TS-2	40			1, 3, 73, 97	427000	14000	228,73199	-	-	-								64,19613	63,82119	56,97518
300510206	Diş Hekimliği Fakültesi (Ücretli)	5	MF-3	90			73, 97	65100	---	352,77792	-	-	-						44,88407				
300510215	Diş Hekimliği Fakültesi (Tam Burslu)	5	MF-3	10			3, 73, 97	20000	---	430,28289	-	-	-						44,88407				
300512344	Diş Hekimliği Fakültesi (İngilizce) (Ücretli)	5	MF-3	67			17, 21, 28, 73, 97	83900	---	329,78167	-	-	-						44,88407				
300512335	Diş Hekimliği Fakültesi (İngilizce) (Tam Burslu)	5	MF-3	8			3, 17, 21, 28, 73, 97	20300	---	429,65190	-	-	-						44,88407				
300510224	Eczacılık Fakültesi (İngilizce) (Ücretli)	5	MF-3	90			11, 15, 17, 28, 73, 97	172000	---	260,31786	-	-	-		ACPE						71,04136	74,37866	
300511849	Eczacılık Fakültesi (İngilizce) (Tam Burslu)	5	MF-3	10			3, 11, 15, 17, 28, 73, 97	37800	---	394,81809	-	-	-		ACPE						71,04136	74,37866	
	Fen-Edebiyat Fakültesi																						
300510242	İngiliz Dili ve Edebiyatı (İngilizce) (Tam Burslu)	4	DİL-1	4			3, 15, 17, 28, 73, 77, 97	26600	---	295,61197	-	-	-								60,65736	66,35163	58,29963
300511619	İngiliz Dili ve Edebiyatı (İngilizce) (%75 Burslu)	4	DİL-1	16			3, 15, 17, 28, 73, 77, 97		---		-	-	-								60,65736	66,35163	58,29963
300511779	Matematik (İngilizce) (Tam Burslu)	4	MF-1	2			3, 15, 17, 28, 73, 97		---		-	-	-								66,97168	63,43907	58,18681

TABLE-4. Merkezi Yerleştirme İle Öğrenci Alan Yükseköğretim Lisans Programları

PROGRAM KODU (1)	PROGRAM ADI (2)	ÖGR. SÜRE (3)	PUAN TÜRÜ (4)	GENEL KONT. (5)	OK.BİR KONT. (6)	MEB (7)	ÖZEL KOŞUL VE AÇIKLAMALAR (8)	2015-ÖSYS 0,12BAŞARI SIRASI (9)	2015-ÖSYS EK PUANLI B.SIRA (10)	2015-ÖSYS EN KÜÇÜK PUAN (11)	P.DR. SAYI (12)	D..DR. SAYI (13)	Y.D.DR. SAYISI (14)	GRV (15)	AKREDİTE (16)	TUS TT1 (17)	TUS TT2 (18)	TUS KTP (19)	DUS (20)	AB AYP (21)	KPSS-1 (22)	KPSS-2 (23)	KPSS-3 (24)
300511788	Matematik (İngilizce) (%75 Burslu)	4	MF-1	13			3, 15, 17, 28, 73, 97		---		-	-	-								66,97168	63,43907	58,18681
300512247	Moleküler Biyoloji ve Genetik (Tam Burslu)	4	MF-3	2			3, 73, 97	228000	---	233,75994	-	-	-										
300512202	Moleküler Biyoloji ve Genetik (%50 Burslu)	4	MF-3	18			3, 73, 97		---		-	-	-										
300512177	Moleküler Biyoloji ve Genetik (İngilizce) (Tam Burslu)	4	MF-3	3			3, 15, 17, 28, 73, 97	193000	---	249,61817	-	-	-										
300512953	Moleküler Biyoloji ve Genetik (İngilizce) (%50 Burslu)	4	MF-3	22			3, 15, 17, 28, 73, 97		---		-	-	-										
300511858	Mütercim-Tercümanlık (İngilizce) (Tam Burslu)	4	DİL-1	4			3, 15, 17, 28, 73, 97	25800	---	298,86833	-	-	-										
300511628	Mütercim-Tercümanlık (İngilizce) (%75 Burslu)	4	DİL-1	26			3, 15, 17, 28, 73, 97		---		-	-	-										
300511673	Psikoloji (Ücretli)	4	TM-3	34			73, 97	376000	---	251,44251	-	-	-								58,65122	55,54962	51,53167
300511867	Psikoloji (Tam Burslu)	4	TM-3	8			3, 73, 97	44700	---	376,37117	-	-	-								58,65122	55,54962	51,53167
300512741	Psikoloji (%50 Burslu)	4	TM-3	33			3, 73, 97	153000	---	313,62745	-	-	-								58,65122	55,54962	51,53167
300510269	Psikoloji (İngilizce) (Ücretli)	4	TM-3	54			15, 17, 28, 73, 97		---		-	-	-								58,65122	55,54962	51,53167
300510278	Psikoloji (İngilizce) (Tam Burslu)	4	TM-3	11			3, 15, 17, 28, 73, 97	58400	---	364,92429	-	-	-								58,65122	55,54962	51,53167
300510763	Psikoloji (İngilizce) (%50 Burslu)	4	TM-3	45			3, 15, 17, 28, 73, 97	353000	---	256,39836	-	-	-								58,65122	55,54962	51,53167
300511585	Tarih (Tam Burslu)	4	TS-2	3			3, 73, 97	202000	---	286,54384	-	-	-										
300511637	Tarih (%75 Burslu)	4	TS-2	17			3, 73, 97		---		-	-	-										
300510296	Türk Dili ve Edebiyatı (Tam Burslu)	4	TS-2	5			3, 73, 97	155000	---	302,45059	-	-	-								62,44456	62,78132	56,50192
300511646	Türk Dili ve Edebiyatı (%75 Burslu)	4	TS-2	40			3, 73, 97		---		-	-	-								62,44456	62,78132	56,50192
300510303	Hukuk Fakültesi (Ücretli)	4	TM-3	180			10, 73, 97	201000	---	296,17517	-	-	-								41,73776	63,63144	66,12578
300510312	Hukuk Fakültesi (Tam Burslu)	4	TM-3	20			3, 10, 73, 97	33000	---	388,07029	-	-	-								41,73776	63,63144	66,12578
	İktisadi ve İdari Bilimler Fakültesi																						
300510339	Avrupa Birliği İlişkileri (İngilizce) (Tam Burslu)	4	TM-3	4			3, 15, 17, 28, 73, 97	---	---	----	-	-	-								57,19431	66,89387	
300512592	Avrupa Birliği İlişkileri (İngilizce) (%75 Burslu)	4	TM-3	16			3, 15, 17, 28, 73, 97	---	---	----	-	-	-								57,19431	66,89387	
300511876	Bankacılık ve Finans (Tam Burslu)	4	TM-1	5			3, 73, 97	438000	---	224,02937	-	-	-								48,38186		
300512617	Bankacılık ve Finans (%75 Burslu)	4	TM-1	20			3, 73, 97		---		-	-	-								48,38186		
300510357	Bankacılık ve Finans (İngilizce) (Tam Burslu)	4	TM-1	3			3, 15, 17, 28, 73, 97		---		-	-	-								48,38186		
300512608	Bankacılık ve Finans (İngilizce) (%75 Burslu)	4	TM-1	12			3, 15, 17, 28, 73, 97		---		-	-	-								48,38186		
300511885	Bilgi ve Belge Yönetimi (Tam Burslu)	4	TM-3	2			3, 73, 97	389000	---	248,62505	-	-	-										
300510966	Bilgi ve Belge Yönetimi (%50 Burslu)	4	TM-3	8			3, 73, 97		---		-	-	-										
300511707	Bilgisayar-Enformatik (Tam Burslu)	4	MF-4	3			3, 73, 97		---		-	-	-								48,39559		
300512626	Bilgisayar-Enformatik (%75 Burslu)	4	MF-4	12			3, 73, 97		---		-	-	-								48,39559		
300510375	Bilgisayar-Enformatik (İngilizce) (Tam Burslu)	4	MF-4	3			3, 15, 17, 28, 73, 97		---		-	-	-		ASIN						48,39559		

TABLO-4. Merkezi Yerleştirme İle Öğrenci Alan Yükseköğretim Lisans Programları

PROGRAM KODU (1)	PROGRAM ADI (2)	ÖGR. SÜRE (3)	PUAN TÜRÜ (4)	GENEL KONT. (5)	OK.BİR KONT. (6)	MEB (7)	ÖZEL KOŞUL VE AÇIKLAMALAR (8)	2015-ÖSYS 0,12BAŞARI SIRASI (9)	2015-ÖSYS EK PUANLI B.SIRA (10)	2015-ÖSYS EN KÜÇÜK PUAN (11)	P.DR. SAYI (12)	D..DR. SAYI (13)	Y.D.DR. SAYISI (14)	GRV (15)	AKREDİTE (16)	TUS TT1 (17)	TUS TT2 (18)	TUS KTP (19)	DUS (20)	AB AYP (21)	KPSS-1 (22)	KPSS-2 (23)	KPSS-3 (24)
300512635	Bilgisayar-Enformatik (İngilizce) (%75 Burslu)	4	MF-4	12			3, 15, 17, 28, 73, 97		---		-	-	-		ASİİN						48,39559		
300510393	Ekonomi (İngilizce) (Tam Burslu)	4	TM-1	4			3, 15, 17, 28, 73, 97		---		-	-	-								61,95499	61,92876	
300512644	Ekonomi (İngilizce) (%75 Burslu)	4	TM-1	11			3, 15, 17, 28, 73, 97		---		-	-	-								61,95499	61,92876	
300511894	İnsan Kaynakları Yönetimi (İngilizce) (Tam Burslu)	4	TM-1	5			3, 15, 17, 28, 73, 97	438000	---	224,14064	-	-	-										
300512653	İnsan Kaynakları Yönetimi (İngilizce) (%75 Burslu)	4	TM-1	15			3, 15, 17, 28, 73, 97		---		-	-	-										
300510427	İşletme (İngilizce) (Tam Burslu)	4	TM-1	3			3, 15, 17, 28, 73, 97		---		-	-	-								60,33932	62,52319	41,34262
300512662	İşletme (İngilizce) (%75 Burslu)	4	TM-1	17			3, 15, 17, 28, 73, 97		---		-	-	-								60,33932	62,52319	41,34262
300511734	İşletme Yönetimi (Tam Burslu)	4	TM-1	3			3, 73, 97		---		-	-	-								51,66213		
300512671	İşletme Yönetimi (%75 Burslu)	4	TM-1	17			3, 73, 97		---		-	-	-								51,66213		
300511901	İşletme Yönetimi (İngilizce) (Tam Burslu)	4	TM-1	3			3, 15, 17, 28, 73, 97		---		-	-	-								51,66213		
300512689	İşletme Yönetimi (İngilizce) (%75 Burslu)	4	TM-1	12			3, 15, 17, 28, 73, 97		---		-	-	-								51,66213		
300510445	Pazarlama (İngilizce) (Tam Burslu)	4	TM-1	3			3, 15, 17, 28, 73, 97		---		-	-	-										
300512698	Pazarlama (İngilizce) (%75 Burslu)	4	TM-1	12			3, 15, 17, 28, 73, 97		---		-	-	-										
300511752	Siyaset Bilimi (Tam Burslu)	4	TM-3	4			3, 73, 97	...	---	****	-	-	-								59,77835	60,27256	
300512705	Siyaset Bilimi (%75 Burslu)	4	TM-3	21			3, 73, 97	...	---	****	-	-	-								59,77835	60,27256	
300510463	Siyaset Bilimi (İngilizce) (Tam Burslu)	4	TM-3	3			3, 15, 17, 28, 73, 97	...	---	****	-	-	-								59,77835	60,27256	
300512714	Siyaset Bilimi (İngilizce) (%75 Burslu)	4	TM-3	17			3, 15, 17, 28, 73, 97	...	---	****	-	-	-								59,77835	60,27256	
300512211	Sosyal Hizmet (Tam Burslu)	4	TM-3	8			3, 73, 97	76600	---	352,21334	-	-	-										
300512229	Sosyal Hizmet (%50 Burslu)	4	TM-3	67			3, 73, 97	412000	---	243,90094	-	-	-										
300511682	Uluslararası İlişkiler (Tam Burslu)	4	TM-3	4			3, 73, 97	...	---	****	-	-	-								59,98502	62,75391	41,41676
300512723	Uluslararası İlişkiler (%75 Burslu)	4	TM-3	21			3, 73, 97	...	---	****	-	-	-								59,98502	62,75391	41,41676
300510481	Uluslararası İlişkiler (İngilizce) (Tam Burslu)	4	TM-3	4			3, 15, 17, 28, 73, 97	...	---	****	-	-	-								59,98502	62,75391	41,41676
300512732	Uluslararası İlişkiler (İngilizce) (%75 Burslu)	4	TM-3	21			3, 15, 17, 28, 73, 97	...	---	****	-	-	-								59,98502	62,75391	41,41676
300510506	Uluslararası İşletme (İngilizce) (Tam Burslu)	4	TM-1	3			3, 15, 17, 28, 73, 97		---		-	-	-								54,75255	55,28002	
300512583	Uluslararası İşletme (İngilizce) (%75 Burslu)	4	TM-1	17			3, 15, 17, 28, 73, 97		---		-	-	-								54,75255	55,28002	
300511231	İlahiyat Fakültesi (Tam Burslu)	4	YGS-4	100			1, 3, 73, 97	280000	71200	312,68596	-	-	-								56,38031		49,96437
	İletişim Fakültesi																						
300512098	Gazetecilik (Tam Burslu)	4	TS-2	4			3, 73, 97	...	---	****	-	-	-								54,31178		
300512574	Gazetecilik (%75 Burslu)	4	TS-2	21			3, 73, 97	...	---	****	-	-	-								54,31178		
300512186	Görsel İletişim Tasarımı (Tam Burslu)	4	TS-2	4			3, 73, 97	...	---	****	-	-	-								53,07317	57,03587	
300512565	Görsel İletişim Tasarımı (%75 Burslu)	4	TS-2	10			3, 73, 97	...	---	****	-	-	-								53,07317	57,03587	
300512195	Görsel İletişim Tasarımı (%50 Burslu)	4	TS-2	11			3, 73, 97	...	---	****	-	-	-								53,07317	57,03587	

TABLO-4. Merkezi Yerleştirme İle Öğrenci Alan Yükseköğretim Lisans Programları

PROGRAM KODU (1)	PROGRAM ADI (2)	ÖGR. SÜRE (3)	PUAN TÜRÜ (4)	GENEL KONT. (5)	OK.BİR KONT. (6)	MEB (7)	ÖZEL KOŞUL VE AÇIKLAMALAR (8)	2015-ÖSYS 0,12BAŞARI SIRASI (9)	2015-ÖSYS EK PUANLI B.SIRA (10)	2015-ÖSYS EN KÜÇÜK PUAN (11)	P.DR. SAYI (12)	D..DR. SAYI (13)	Y.D.DR. SAYISI (14)	GRV (15)	AKREDİTE (16)	TUS TT1 (17)	TUS TT2 (18)	TUS KTP (19)	DUS (20)	AB AYP (21)	KPSS-1 (22)	KPSS-2 (23)	KPSS-3 (24)		
300512071	Halkla İlişkiler ve Tanıtım (Tam Burslu)	4	TS-2	3			3, 73, 97	...	---	****	-	-	-									57,32935	56,21895		
300512856	Halkla İlişkiler ve Tanıtım (%75 Burslu)	4	TS-2	20			3, 73, 97	...	---	****	-	-	-									57,32935	56,21895		
300512062	Halkla İlişkiler ve Tanıtım (%50 Burslu)	4	TS-2	7			3, 73, 97	...	---	****	-	-	-									57,32935	56,21895		
300512114	Radyo, Televizyon ve Sinema (Tam Burslu)	4	TS-2	2			3, 73, 97	...	---	****	-	-	-												
300512556	Radyo, Televizyon ve Sinema (%75 Burslu)	4	TS-2	10			3, 73, 97	...	---	****	-	-	-												
300512105	Radyo, Televizyon ve Sinema (%50 Burslu)	4	TS-2	10			3, 73, 97	...	---	****	-	-	-												
Mimarlık Fakültesi																									
300511797	Mimarlık (Tam Burslu)	4	MF-4	8			3, 13, 73, 97	66200	---	346,32302	-	-	-									55,11949	58,10916		
300511804	Mimarlık (%50 Burslu)	4	MF-4	67			3, 13, 73, 97	234000	---	227,60635	-	-	-									55,11949	58,10916		
300510587	Mimarlık (İngilizce) (Tam Burslu)	4	MF-4	4			3, 13, 15, 17, 28, 73, 97	72600	---	338,46657	-	-	-									55,11949	58,10916		
300513006	Mimarlık (İngilizce) (%75 Burslu)	4	MF-4	22			3, 13, 15, 17, 28, 73, 97	...	---	----	-	-	-												
300511655	Mimarlık (İngilizce) (%50 Burslu)	4	MF-4	14			3, 13, 15, 17, 28, 73, 97	...	---	----	-	-	-									55,11949	58,10916		
300511928	Peyzaj Mimarlığı (İngilizce) (Tam Burslu)	4	MF-4	3			3, 15, 17, 28, 73, 97	...	---	----	-	-	-												
300512547	Peyzaj Mimarlığı (İngilizce) (%75 Burslu)	4	MF-4	12			3, 15, 17, 28, 73, 97	...	---	----	-	-	-												
Mühendislik Fakültesi																									
300511937	Bilgisayar Mühendisliği (Tam Burslu)	4	MF-4	2			3, 16, 73, 97	237000	---	226,07586	-	-	-									62,64331	64,82296		
300512538	Bilgisayar Mühendisliği (%75 Burslu)	4	MF-4	7			3, 16, 73, 97	...	---	----	-	-	-									62,64331	64,82296		
300511452	Bilgisayar Mühendisliği (%50 Burslu)	4	MF-4	11			3, 16, 73, 97	...	---	----	-	-	-									62,64331	64,82296		
300510603	Bilgisayar Mühendisliği (İngilizce) (Tam Burslu)	4	MF-4	2			3, 15, 16, 17, 28, 73, 97	195000	---	245,27995	-	-	-		ASIIN							62,64331	64,82296		
300512529	Bilgisayar Mühendisliği (İngilizce) (%75 Burslu)	4	MF-4	7			3, 15, 16, 17, 28, 73, 97	...	---	----	-	-	-		ASIIN							62,64331	64,82296		
300511064	Bilgisayar Mühendisliği (İngilizce) (%50 Burslu)	4	MF-4	11			3, 15, 16, 17, 28, 73, 97	...	---	----	-	-	-		ASIIN							62,64331	64,82296		
300511946	Bilişim Sistemleri Mühendisliği (Tam Burslu)	4	MF-4	2			3, 16, 73, 97	...	---	----	-	-	-									53,62245	54,69185		
300512511	Bilişim Sistemleri Mühendisliği (%75 Burslu)	4	MF-4	5			3, 16, 73, 97	...	---	----	-	-	-									53,62245	54,69185		
300511461	Bilişim Sistemleri Mühendisliği (%50 Burslu)	4	MF-4	8			3, 16, 73, 97	...	---	----	-	-	-									53,62245	54,69185		
300511955	Bilişim Sistemleri Mühendisliği (İngilizce) (Tam Burslu)	4	MF-4	2			3, 15, 16, 17, 28, 73, 97	...	---	----	-	-	-									53,62245	54,69185		
300512502	Bilişim Sistemleri Mühendisliği (İngilizce) (%75 Burslu)	4	MF-4	5			3, 15, 16, 17, 28, 73, 97	...	---	----	-	-	-									53,62245	54,69185		
300511091	Bilişim Sistemleri Mühendisliği (İngilizce) (%50 Burslu)	4	MF-4	8			3, 15, 16, 17, 28, 73, 97	...	---	----	-	-	-									53,62245	54,69185		
300511964	Biyomedikal Mühendisliği (Tam Burslu)	4	MF-4	3			3, 16, 73, 97	151000	---	269,55558	-	-	-									59,02915	62,33924		
300512495	Biyomedikal Mühendisliği (%75 Burslu)	4	MF-4	8			3, 16, 73, 97	...	---	----	-	-	-									59,02915	62,33924		

TABLO-4. Merkezi Yerleştirme İle Öğrenci Alan Yükseköğretim Lisans Programları

PROGRAM KODU (1)	PROGRAM ADI (2)	ÖGR. SÜRE (3)	PUAN TÜRÜ (4)	GENEL KONT. (5)	OK.BİR KONT. (6)	MEB (7)	ÖZEL KOŞUL VE AÇIKLAMALAR (8)	2015-ÖSYS 0,12BAŞARI SIRASI (9)	2015-ÖSYS EK PUANLI B.SIRA (10)	2015-ÖSYS EN KÜÇÜK PUAN (11)	P.DR. SAYI (12)	D..DR. SAYI (13)	Y.D.DR. SAYISI (14)	GRV (15)	AKREDİTE (16)	TUS TT1 (17)	TUS TT2 (18)	TUS KTP (19)	DUS (20)	AB AYP (21)	KPSS-1 (22)	KPSS-2 (23)	KPSS-3 (24)	
300511479	Biyomedikal Mühendisliği (%50 Burslu)	4	MF-4	14			3, 16, 73, 97		---		-	-	-								59,02915	62,33924		
300510957	Biyomedikal Mühendisliği (İngilizce) (Tam Burslu)	4	MF-4	2			3, 15, 16, 17, 28, 73, 97	192000	---	246,75806	-	-	-		ASIIN							59,02915	62,33924	
300512486	Biyomedikal Mühendisliği (İngilizce) (%75 Burslu)	4	MF-4	7			3, 15, 16, 17, 28, 73, 97		---		-	-	-		ASIIN							59,02915	62,33924	
300511179	Biyomedikal Mühendisliği (İngilizce) (%50 Burslu)	4	MF-4	11			3, 15, 16, 17, 28, 73, 97		---		-	-	-		ASIIN							59,02915	62,33924	
300511973	Biyomühendislik (İngilizce) (Tam Burslu)	4	MF-4	2			3, 15, 16, 17, 28, 73, 97		---		-	-	-											
300512477	Biyomühendislik (İngilizce) (%75 Burslu)	4	MF-4	7			3, 15, 16, 17, 28, 73, 97		---		-	-	-											
300511488	Biyomühendislik (İngilizce) (%50 Burslu)	4	MF-4	11			3, 15, 16, 17, 28, 73, 97		---		-	-	-											
300511982	Elektrik-Elektronik Mühendisliği (Tam Burslu)	4	MF-4	2			3, 16, 73, 97	171000	---	257,76497	-	-	-									56,41713		
300512468	Elektrik-Elektronik Mühendisliği (%75 Burslu)	4	MF-4	7			3, 16, 73, 97		---		-	-	-									56,41713		
300511497	Elektrik-Elektronik Mühendisliği (%50 Burslu)	4	MF-4	11			3, 16, 73, 97		---		-	-	-									56,41713		
300510621	Elektrik-Elektronik Mühendisliği (İngilizce) (Tam Burslu)	4	MF-4	3			3, 15, 16, 17, 28, 73, 97	209000	---	238,85954	-	-	-		ASIIN							56,41713		
300512459	Elektrik-Elektronik Mühendisliği (İngilizce) (%75 Burslu)	4	MF-4	8			3, 15, 16, 17, 28, 73, 97		---		-	-	-		ASIIN							56,41713		
300511073	Elektrik-Elektronik Mühendisliği (İngilizce) (%50 Burslu)	4	MF-4	14			3, 15, 16, 17, 28, 73, 97		---		-	-	-		ASIIN							56,41713		
300511991	Gıda Mühendisliği (İngilizce) (Tam Burslu)	4	MF-4	2			3, 15, 16, 17, 28, 73, 97		---		-	-	-									54,74905		
300512441	Gıda Mühendisliği (İngilizce) (%75 Burslu)	4	MF-4	6			3, 15, 16, 17, 28, 73, 97		---		-	-	-									54,74905		
300511188	Gıda Mühendisliği (İngilizce) (%50 Burslu)	4	MF-4	12			3, 15, 16, 17, 28, 73, 97		---		-	-	-									54,74905		
300512008	İnşaat Mühendisliği (Tam Burslu)	4	MF-4	4			3, 16, 73, 97	128000	---	285,67197	-	-	-									54,59929		
300512432	İnşaat Mühendisliği (%75 Burslu)	4	MF-4	14			3, 16, 73, 97	208000	---	239,00230	-	-	-									54,59929		
300511567	İnşaat Mühendisliği (%50 Burslu)	4	MF-4	17			3, 16, 73, 97	247000	---	219,37027	-	-	-									54,59929		
300510648	İnşaat Mühendisliği (İngilizce) (Tam Burslu)	4	MF-4	4			3, 15, 16, 17, 28, 73, 97	196000	---	244,82939	-	-	-									54,59929		
300512423	İnşaat Mühendisliği (İngilizce) (%75 Burslu)	4	MF-4	8			3, 15, 16, 17, 28, 73, 97		---		-	-	-									54,59929		
300511197	İnşaat Mühendisliği (İngilizce) (%50 Burslu)	4	MF-4	23			3, 15, 16, 17, 28, 73, 97		---		-	-	-									54,59929		
300512017	Makine Mühendisliği (Tam Burslu)	4	MF-4	3			3, 16, 73, 97	218000	---	234,60374	-	-	-									60,79910	72,83248	
300512414	Makine Mühendisliği (%75 Burslu)	4	MF-4	8			3, 16, 73, 97		---		-	-	-									60,79910	72,83248	
300511576	Makine Mühendisliği (%50 Burslu)	4	MF-4	14			3, 16, 73, 97		---		-	-	-									60,79910	72,83248	
300510666	Makine Mühendisliği (İngilizce) (Tam Burslu)	4	MF-4	2			3, 15, 16, 17, 28, 73, 97	222000	---	233,21824	-	-	-		ASIIN							60,79910	72,83248	
300512405	Makine Mühendisliği (İngilizce) (%75 Burslu)	4	MF-4	7			3, 15, 16, 17, 28, 73, 97		---		-	-	-		ASIIN							60,79910	72,83248	

TABLO-4. Merkezi Yerleştirme İle Öğrenci Alan Yükseköğretim Lisans Programları

PROGRAM KODU (1)	PROGRAM ADI (2)	ÖĞR. SÜRE (3)	PUAN TÜRÜ (4)	GENEL KONT. (5)	OK.BİR KONT. (6)	MEB (7)	ÖZEL KOŞUL VE AÇIKLAMALAR (8)	2015-ÖSYS 0,12BAŞARI SIRASI (9)	2015-ÖSYS EK PUANLI B.SIRA (10)	2015-ÖSYS EN KÜÇÜK PUAN (11)	P.DR. SAYI (12)	D..DR. SAYI (13)	Y.D.DR. SAYISI (14)	GRV (15)	AKREDİTE (16)	TUS TT1 (17)	TUS TT2 (18)	TUS KTP (19)	DUS (20)	AB AYP (21)	KPSS-1 (22)	KPSS-2 (23)	KPSS-3 (24)	
300511082	Makine Mühendisliği (İngilizce) (%50 Burslu)	4	MF-4	11			3, 15, 16, 17, 28, 73, 97		---		-	-	-		ASİİN						60,79910	72,83248		
300513069	Mekatronik Mühendisliği (İngilizce) (Tam Burslu)	4	MF-4	2			3, 15, 16, 17, 28, 73, 97	---	---	----	-	-	-											
300513078	Mekatronik Mühendisliği (İngilizce) (%50 Burslu)	4	MF-4	18			3, 15, 16, 17, 28, 73, 97	---	---	----	-	-	-											
300512026	Otomotiv Mühendisliği (İngilizce) (Tam Burslu)	4	MF-4	2			3, 15, 16, 17, 28, 73, 97		---		-	-	-											
300512865	Otomotiv Mühendisliği (İngilizce) (%75 Burslu)	4	MF-4	7			3, 15, 16, 17, 28, 73, 97		---		-	-	-											
300511301	Otomotiv Mühendisliği (İngilizce) (%50 Burslu)	4	MF-4	11			3, 15, 16, 17, 28, 73, 97		---		-	-	-											
300512159	Petrol ve Doğalgaz Mühendisliği (İngilizce) (Tam Burslu)	4	MF-4	2			3, 15, 16, 17, 28, 73, 97		---		-	-	-											
300512874	Petrol ve Doğalgaz Mühendisliği (İngilizce) (%75 Burslu)	4	MF-4	4			3, 15, 16, 17, 28, 73, 97		---		-	-	-											
300512883	Petrol ve Doğalgaz Mühendisliği (İngilizce) (%50 Burslu)	4	MF-4	14			3, 15, 16, 17, 28, 73, 97		---		-	-	-											
300512035	Yazılım Mühendisliği (İngilizce) (Tam Burslu)	4	MF-4	2			3, 15, 16, 17, 28, 73, 97	164000	---	261,50612	-	-	-											
300512892	Yazılım Mühendisliği (İngilizce) (%75 Burslu)	4	MF-4	7			3, 15, 16, 17, 28, 73, 97		---		-	-	-											
300511504	Yazılım Mühendisliği (İngilizce) (%50 Burslu)	4	MF-4	11			3, 15, 16, 17, 28, 73, 97		---		-	-	-											
	Sağlık Bilimleri Fakültesi																							
300512326	Acil Yardım ve Afet Yönetimi (Tam Burslu)	4	MF-3	8			3, 73, 97		---		-	-	-											
300513015	Acil Yardım ve Afet Yönetimi (%75 Burslu)	4	MF-3	17			3, 73, 97	---	---	----	-	-	-											
300512044	Beslenme ve Diyetetik (Tam Burslu)	4	MF-3	8			3, 73, 97	46400	---	380,23652	-	-	-								61,30863	57,05671		
300512908	Beslenme ve Diyetetik (%50 Burslu)	4	MF-3	67			3, 73, 97		---		-	-	-								61,30863	57,05671		
300510684	Beslenme ve Diyetetik (İngilizce) (Tam Burslu)	4	MF-3	4			3, 15, 17, 28, 73, 97	58200	---	362,12229	-	-	-								61,30863	57,05671		
300513024	Beslenme ve Diyetetik (İngilizce) (%75 Burslu)	4	MF-3	24			3, 15, 17, 28, 73, 97	---	---	----	-	-	-											
300512917	Beslenme ve Diyetetik (İngilizce) (%50 Burslu)	4	MF-3	12			3, 15, 17, 28, 73, 97		---		-	-	-								61,30863	57,05671		
300512256	Ebelik (Tam Burslu)	4	MF-3	3			3, 38, 73, 78, 97	179000	---	256,80622	-	-	-											
300512265	Ebelik (%50 Burslu)	4	MF-3	17			3, 38, 73, 78, 97		---		-	-	-											
300512238	Ergoterapi (Tam Burslu)	4	MF-3	6			3, 73, 97	152000	---	272,48317	-	-	-											
300513042	Ergoterapi (%75 Burslu)	4	MF-3	9			3, 73, 97	---	---	----	-	-	-											
300513033	Ergoterapi (%50 Burslu)	4	MF-3	10			3, 73, 97	---	---	----	-	-	-											
300511213	Fizyoterapi ve Rehabilitasyon (Ücretli)	4	MF-3	48			73, 97, 157	250000	---	224,45382	-	-	-											
300511222	Fizyoterapi ve Rehabilitasyon (Tam Burslu)	4	MF-3	8			3, 73, 97, 157	40200	---	390,61867	-	-	-											

TABLE-4. Merkezi Yerleştirme İle Öğrenci Alan Yükseköğretim Lisans Programları

PROGRAM KODU (1)	PROGRAM ADI (2)	ÖĞR. SÜRE (3)	PUAN TÜRÜ (4)	GENEL KONT. (5)	OK.BİR KONT. (6)	MEB (7)	ÖZEL KOŞUL VE AÇIKLAMALAR (8)	2015-ÖSYS 0,12BAŞARI SIRASI (9)	2015-ÖSYS EK PUANLI B.SIRA (10)	2015-ÖSYS EN KÜÇÜK PUAN (11)	P.DR. SAYI (12)	D..DR. SAYI (13)	Y.D.DR. SAYISI (14)	GRV (15)	AKREDİTE (16)	TUS TT1 (17)	TUS TT2 (18)	TUS KTP (19)	DUS (20)	AB AYP (21)	KPSS-1 (22)	KPSS-2 (23)	KPSS-3 (24)		
300512926	Fizyoterapi ve Rehabilitasyon (%50 Burslu)	4	MF-3	16			3, 73, 97, 157	93100	---	320,10669	-	-	-												
300512935	Fizyoterapi ve Rehabilitasyon (%25 Burslu)	4	MF-3	8			3, 73, 97, 157	142000	---	278,60137	-	-	-												
300512371	Gerontoloji (Tam Burslu)	4	MF-3	10			3, 73, 97		---		-	-	-												
300510709	Hemşirelik (Tam Burslu)	4	MF-3	10			3, 38, 73, 97, 157	136000	---	283,00901	-	-	-									54,83590	55,15219		
300511664	Hemşirelik (%75 Burslu)	4	MF-3	90			3, 38, 73, 97, 157	256000	---	220,84458	-	-	-									54,83590	55,15219		
300512308	Odyoloji (Tam Burslu)	4	MF-3	7			3, 73, 97	43400	---	385,08604	-	-	-												
300512317	Odyoloji (%50 Burslu)	4	MF-3	58			3, 73, 97		---		-	-	-												
300512353	Sağlık Yönetimi (Tam Burslu)	4	TM-1	5			3, 73, 97, 157	330000	---	246,03698	-	-	-												
300512944	Sağlık Yönetimi (%75 Burslu)	4	TM-1	15			3, 73, 97, 157		---		-	-	-												
300511513	Tıp Fakültesi (Ücretli)	6	MF-3	90			5, 73, 97	47000	---	379,13730	-	-	-			45,76773		45,09221							
300511522	Tıp Fakültesi (Tam Burslu)	6	MF-3	10			3, 5, 73, 97	15600	---	440,78899	-	-	-			45,76773		45,09221							
300510921	Tıp Fakültesi (İngilizce) (Ücretli)	6	MF-3	90			5, 15, 17, 28, 73, 97	70800	---	345,32640	-	-	-			45,76773		45,09221							
300510939	Tıp Fakültesi (İngilizce) (Tam Burslu)	6	MF-3	10			3, 5, 15, 17, 28, 73, 97	16100	---	439,72803	-	-	-			45,76773		45,09221							
300511055	Veteriner Fakültesi (İngilizce) (Tam Burslu)	5	MF-3	6			3, 15, 17, 28, 73, 97	168000	---	262,70846	-	-	-												
300513051	Veteriner Fakültesi (İngilizce) (%75 Burslu)	5	MF-3	10			3, 15, 17, 28, 73, 97	---	---	----	-	-	-												
300511204	Veteriner Fakültesi (İngilizce) (%50 Burslu)	5	MF-3	39			3, 15, 17, 28, 73, 97	---	---		-	-	-												
	Turizm ve Otelcilik Yüksekokulu																								
300513087	Gastronomi (Tam Burslu)	4	YGS-4	5			1, 3, 73, 97	---	---	----	-	-	-												
300513096	Gastronomi (%25 Burslu)	4	YGS-4	45			1, 3, 73, 97	---	---	----	-	-	-												
300512132	Turizm ve Otel İşletmeciliği (Tam Burslu)	4	YGS-6	3			1, 3, 73, 97, 161	864000	155000	228,00360	-	-	-									56,59942	55,75291		
300512123	Turizm ve Otel İşletmeciliği (%75 Burslu)	4	YGS-6	17			1, 3, 73, 97, 161				-	-	-									56,59942	55,75291		
	AZERBAIJAN DILLER ÜNİVERSİTESİ (BAKÜ- AZERBAIJAN)																								
	Avrupa Çalışmaları ve Uluslararası İlişkiler Fakültesi																								
401310231	Uluslararası İlişkiler (Ücretli)	4	TM-3	8			179, 181	---	---	****	-	-	-												
	İngiliz Dili Fakültesi																								
401310267	İngilizce Öğretmenliği (Ücretli)	4	DİL-1	15			1, 179, 180, 181				-	-	-												
	AZERBAIJAN DEVLET İKTİSAT ÜNİVERSİTESİ (BAKÜ- AZERBAIJAN)																								
	Ekonomi ve Sanayi Fakültesi																								
400810132	Ekonomi (Ücretli)	4	TM-1	10			181, 258		---		-	-	-												
	İşletme Fakültesi																								
400810141	İşletme (Ücretli)	4	TM-1	10			181, 258		---		-	-	-												
	Uluslararası Ekonomik İlişkiler Fakültesi																								
400810159	Uluslararası İlişkiler (Ücretli)	4	TM-3	10			181, 258	---	---	****	-	-	-												
	AZERBAIJAN DEVLET MEDENİYET VE İNCE SANAT ÜNİVERSİTESİ (BAKÜ- AZERBAIJAN)																								

TABLE-4. Merkezi Yerleştirme İle Öğrenci Alan Yükseköğretim Lisans Programları

PROGRAM KODU (1)	PROGRAM ADI (2)	ÖĞR. SÜRE (3)	PUAN TÜRÜ (4)	GENEL KONT. (5)	OK.BİR KONT. (6)	MEB (7)	ÖZEL KOŞUL VE AÇIKLAMALAR (8)	2015-ÖSYS 0,12BAŞARI SIRASI (9)	2015-ÖSYS EK PUANLI B.SIRA (10)	2015-ÖSYS EN KÜÇÜK PUAN (11)	P.DR. SAYI (12)	D..DR. SAYI (13)	Y.D.DR. SAYISI (14)	GRV (15)	AKREDİTE (16)	TUS TT1 (17)	TUS TT2 (18)	TUS KTP (19)	DUS (20)	AB AYP (21)	KPSS-1 (22)	KPSS-2 (23)	KPSS-3 (24)
	Sanatşünaslık (Sanat Eleştirisi) Fakültesi																						
400910079	Basım Yayın ve Redakte (Ücretli)	4	TS-1	5			181, 182		---		-	-	-										
	AZERBAJCAN DEVLET PEDAGOJİ ÜNİVERSİTESİ (BAKÜ-AZERBAJCAN)																						
	Pedagoji Fakültesi																						
401110154	Sınıf Öğretmenliği (Ücretli)	4	TM-2	10			1, 181, 204				-	-	-										
	Pedagoji ve Psikoloji Fakültesi																						
401110127	Okul Öncesi Öğretmenliği (Ücretli)	4	YGS-5	30			1, 181, 204				-	-	-										
401110145	Psikolojik Danışmanlık ve Rehberlik Öğretmenliği (Ücretli)	4	TM-3	30			181, 204, 900	298000	---	268,96237	-	-	-										
	AZERBAJCAN MİMARLIK VE İNŞAAT ÜNİVERSİTESİ (BAKÜ - AZERBAJCAN)																						
	Mimarlık Fakültesi																						
401510035	Mimarlık (Ücretli)	4	MF-4	30			13, 181, 260		---		-	-	-										
	AZERBAJCAN TIP ÜNİVERSİTESİ (BAKÜ-AZERBAJCAN)																						
401710015	Tıp Fakültesi (Ücretli)	6	MF-3	40			5, 181, 184	22400	---	424,63209	-	-	-										
	BAKÜ DEVLET ÜNİVERSİTESİ (BAKÜ-AZERBAJCAN)																						
	Filoloji Fakültesi																						
402010513	Azerbaycan Dili Öğretmenliği (Ücretli)	4	TS-2	20			1, 181, 185, 898	---	---	----	-	-	-										
402010488	Azerbaycan Dili ve Edebiyatı (Ücretli)	4	TS-2	10			181, 185, 898		---		-	-	-										
402010522	Rus Dili ve Edebiyatı Öğretmenliği (Ücretli)	4	DİL-3	20			1, 180, 181, 185, 899	---	---	----	-	-	-										
	Gazetecilik Fakültesi																						
402010391	Gazetecilik (Ücretli)	4	TS-2	20			181, 185	---	---	****	-	-	-										
	Sosyal Bilimler ve Psikoloji Fakültesi																						
402010434	Psikoloji (Ücretli)	4	TM-3	50			181, 185	368000	---	253,22013	-	-	-										
	Tarih Fakültesi																						
402010355	Tarih (Ücretli)	4	TS-2	10			181, 185		---		-	-	-										
	Uluslararası İlişkiler ve Ekonomi Fakültesi																						
402010416	Uluslararası İlişkiler (Ücretli)	4	TM-3	20			181, 185	---	---	****	-	-	-										
	BAKÜ SLAVYAN ÜNİVERSİTESİ (BAKÜ-AZERBAJCAN)																						
	Filoloji ve Gazetecilik Fakültesi																						
402110036	Azerbaycan Dili ve Edebiyatı (Ücretli)	4	TS-2	15			181, 186, 898	---	---	----	-	-	-										
402110106	Azerbaycan Dili ve Edebiyatı Öğretmenliği (Ücretli)	4	TS-2	15			1, 181, 186, 898				-	-	-										
402110133	Gazetecilik (Ücretli)	4	TS-2	15			181, 186	---	---	****	-	-	-										
402110072	İngiliz Dili ve Edebiyatı (Ücretli)	4	DİL-1	15			180, 181, 186		---		-	-	-										
402110099	Rus Dili ve Edebiyatı Öğretmenliği (Ücretli)	4	DİL-3	15			1, 180, 181, 186, 899				-	-	-										
402110045	Rus Dili ve Edebiyatı (Ücretli)	4	DİL-3	15			180, 181, 186		---		-	-	-										
	Pedagoji Fakültesi																						

TABLE-4. Merkezi Yerleştirme İle Öğrenci Alan Yükseköğretim Lisans Programları

PROGRAM KODU (1)	PROGRAM ADI (2)	ÖĞR. SÜRE (3)	PUAN TÜRÜ (4)	GENEL KONT. (5)	OK.BİR KONT. (6)	MEB (7)	ÖZEL KOŞUL VE AÇIKLAMALAR (8)	2015-ÖSYS 0,12BAŞARI SIRASI (9)	2015-ÖSYS EK PUANLI B.SIRA (10)	2015-ÖSYS EN KÜÇÜK PUAN (11)	P.DR. SAYI (12)	D..DR. SAYI (13)	Y.D.DR. SAYISI (14)	GRV (15)	AKREDİTE (16)	TUS TT1 (17)	TUS TT2 (18)	TUS KTP (19)	DUS (20)	AB AYP (21)	KPSS-1 (22)	KPSS-2 (23)	KPSS-3 (24)		
402110124	Rus Dili Öğretmenliği (Ücretli)	4	DİL-3	15			1, 180, 181, 186, 899				-	-	-												
	Uluslararası İlişkiler ve Tercüme Fakültesi																								
402110115	Uluslararası İlişkiler (Ücretli)	4	TM-3	15			181, 186	...	---	****	-	-	-												
	NAHCIVAN DEVLET ÜNİVERSİTESİ (NAHCIVAN-AZERBAJCAN)																								
	Mimarlık ve Mühendislik Fakültesi																								
406210156	Mimarlık (Ücretli)	4	MF-4	10			13, 181, 770		---		-	-	-												
	Uluslararası İlişkiler ve Yabancı Diller Fakültesi																								
406210165	Rus Dili Öğretmenliği (Ücretli)	4	DİL-3	3			1, 180, 181, 770, 899				-	-	-												
406210174	Uluslararası İlişkiler (Ücretli)	4	TM-3	3			181, 770	...	---	****	-	-	-												
	ODLAR YURDU ÜNİVERSİTESİ (BAKÜ-AZERBAJCAN)																								
	İşletme Ekonomi ve Uluslararası İlişkiler Fakültesi																								
409710027	İşletme Yönetimi (Ücretli)	4	TM-1	18			181, 871		---		-	-	-												
409710036	İşletme Yönetimi (Tam Burslu)	4	TM-1	2			181, 871		---		-	-	-												
409710045	Muhasebe ve Denetim (Ücretli)	4	TM-1	18			181, 871		---		-	-	-												
409710054	Muhasebe ve Denetim (Tam Burslu)	4	TM-1	2			181, 871		---		-	-	-												
409710063	Uluslararası İlişkiler (Ücretli)	4	TM-3	18			181, 871	...	---	****	-	-	-												
409710072	Uluslararası İlişkiler (Tam Burslu)	4	TM-3	2			181, 871	...	---	****	-	-	-												
	SUMGAYIT DEVLET ÜNİVERSİTESİ (SUMGAYIT-AZERBAJCAN)																								
	Filoloji Fakültesi																								
407510017	Azerbaycan Dili ve Edebiyatı (Ücretli)	4	TS-2	5			181, 203, 898		---		-	-	-												
407510114	Psikoloji (Ücretli)	4	TM-3	8			181, 203	458000	---	234,44503	-	-	-												
	ULUSLARARASI SARAYBOSNA ÜNİVERSİTESİ (SARAYBOSNA - BOSNA - HERSEK)																								
	Eğitim Fakültesi																								
408810602	İngilizce Öğretmenliği (Tam Burslu)	4	DİL-1	1			1, 180, 181, 200, 201	...	---	----	-	-	-												
408810329	İngilizce Öğretmenliği (%50 Burslu)	4	DİL-1	8			1, 180, 181, 200, 201	...	---	----	-	-	-												
408810338	İngilizce Öğretmenliği (%25 Burslu)	4	DİL-1	6			1, 180, 181, 200, 201	...	---	----	-	-	-												
	Ekonomi ve Yönetim Bilimleri Fakültesi																								
408810374	İktisat (Ücretli)	4	TM-1	2			181, 200, 201		---		-	-	-												
408810541	İktisat (Tam Burslu)	4	TM-1	2			181, 200, 201	89200	---	332,59958	-	-	-												
408810383	İktisat (%50 Burslu)	4	TM-1	5			181, 200, 201		---		-	-	-												
408810392	İktisat (%25 Burslu)	4	TM-1	2			181, 200, 201		---		-	-	-												
408810408	İşletme (Ücretli)	4	TM-1	2			181, 200, 201		---		-	-	-												
408810559	İşletme (Tam Burslu)	4	TM-1	2			181, 200, 201	222000	---	273,12332	-	-	-												
408810417	İşletme (%50 Burslu)	4	TM-1	3			181, 200, 201		---		-	-	-												
408810426	İşletme (%25 Burslu)	4	TM-1	3			181, 200, 201		---		-	-	-												
408810435	Uluslararası İlişkiler (Ücretli)	4	TM-3	3			181, 200, 201	...	---	****	-	-	-												

TABLO-4. Merkezi Yerleştirme İle Öğrenci Alan Yükseköğretim Lisans Programları

PROGRAM KODU (1)	PROGRAM ADI (2)	ÖĞR. SÜRE (3)	PUAN TÜRÜ (4)	GENEL KONT. (5)	OK.BİR KONT. (6)	MEB (7)	ÖZEL KOŞUL VE AÇIKLAMALAR (8)	2015-ÖSYS 0,12BAŞARI SIRASI (9)	2015-ÖSYS EK PUANLI B.SIRA (10)	2015-ÖSYS EN KÜÇÜK PUAN (11)	P.DR. SAYI (12)	D..DR. SAYI (13)	Y.D.DR. SAYISI (14)	GRV (15)	AKREDİTE (16)	TUS TT1 (17)	TUS TT2 (18)	TUS KTP (19)	DUS (20)	AB AYP (21)	KPSS-1 (22)	KPSS-2 (23)	KPSS-3 (24)	
408810532	Uluslararası İlişkiler (Tam Burslu)	4	TM-3	2			181, 200, 201	...	---	****	-	-	-											
408810444	Uluslararası İlişkiler (%50 Burslu)	4	TM-3	10			181, 200, 201	...	---	****	-	-	-											
408810453	Uluslararası İlişkiler (%25 Burslu)	4	TM-3	3			181, 200, 201	...	---	****	-	-	-											
408810568	Uluslararası Ticaret ve Finans (Ücretli)	4	TM-1	2			181, 200, 201		---		-	-	-											
408810577	Uluslararası Ticaret ve Finans (Tam Burslu)	4	TM-1	2			181, 200, 201	148000	---	299,93300	-	-	-											
408810586	Uluslararası Ticaret ve Finans (%50 Burslu)	4	TM-1	5			181, 200, 201		---		-	-	-											
408810595	Uluslararası Ticaret ve Finans (%25 Burslu)	4	TM-1	5			181, 200, 201		---		-	-	-											
	Mühendislik ve Doğa Bilimleri Fakültesi																							
408810286	Mimarlık (Ücretli)	4	MF-4	2			13, 181, 200		---		-	-	-											
408810523	Mimarlık (Tam Burslu)	4	MF-4	2			13, 181, 200	85200	---	324,05805	-	-	-											
408810302	Mimarlık (%50 Burslu)	4	MF-4	25			13, 181, 200	236000	---	226,90333	-	-	-											
408810295	Mimarlık (%25 Burslu)	4	MF-4	10			13, 181, 200		---		-	-	-											
	Sanat ve Sosyal Bilimler Fakültesi																							
408810074	Görsel Sanatlar ve İletişim Tasarımı (Ücretli)	4	TS-2	2			181, 200, 201	...	---	****	-	-	-											
408810489	Görsel Sanatlar ve İletişim Tasarımı (Tam Burslu)	4	TS-2	2			181, 200, 201	...	---	****	-	-	-											
408810092	Görsel Sanatlar ve İletişim Tasarımı (%50 Burslu)	4	TS-2	8			181, 200, 201	...	---	****	-	-	-											
408810083	Görsel Sanatlar ve İletişim Tasarımı (%25 Burslu)	4	TS-2	3			181, 200, 201	...	---	****	-	-	-											
408810011	İngiliz Dili ve Edebiyatı (Ücretli)	4	DİL-1	2			180, 181, 200, 201		---		-	-	-											
408810498	İngiliz Dili ve Edebiyatı (Tam Burslu)	4	DİL-1	2			180, 181, 200, 201	20400	---	323,29193	-	-	-											
408810038	İngiliz Dili ve Edebiyatı (%50 Burslu)	4	DİL-1	6			180, 181, 200, 201	31100	---	277,45545	-	-	-											
408810029	İngiliz Dili ve Edebiyatı (%25 Burslu)	4	DİL-1	3			180, 181, 200, 201		---		-	-	-											
408810047	Psikoloji (Ücretli)	4	TM-3	12			181, 200, 201		---		-	-	-											
408810505	Psikoloji (Tam Burslu)	4	TM-3	2			181, 200, 201	27600	---	394,26297	-	-	-											
408810065	Psikoloji (%50 Burslu)	4	TM-3	20			181, 200, 201	350000	---	257,03122	-	-	-											
408810056	Psikoloji (%25 Burslu)	4	TM-3	30			181, 200, 201	505000	---	223,59261	-	-	-											
408810108	Sosyal ve Siyasal Bilimler (Ücretli)	4	TM-2	2			181, 200, 201		---		-	-	-											
408810514	Sosyal ve Siyasal Bilimler (Tam Burslu)	4	TM-2	2			181, 200, 201	157000	---	302,39484	-	-	-											

TABLE-4. Merkezi Yerleştirme İle Öğrenci Alan Yükseköğretim Lisans Programları

PROGRAM KODU (1)	PROGRAM ADI (2)	ÖĞR. SÜRE (3)	PUAN TÜRÜ (4)	GENEL KONT. (5)	OK.BİR KONT. (6)	MEB (7)	ÖZEL KOŞUL VE AÇIKLAMALAR (8)	2015-ÖSYS 0,12BAŞARI SIRASI (9)	2015-ÖSYS EK PUANLI B.SIRA (10)	2015-ÖSYS EN KÜÇÜK PUAN (11)	P.DR. SAYI (12)	D..DR. SAYI (13)	Y.D.DR. SAYISI (14)	GRV (15)	AKREDİTE (16)	TUS TT1 (17)	TUS TT2 (18)	TUS KTP (19)	DUS (20)	AB AYP (21)	KPSS-1 (22)	KPSS-2 (23)	KPSS-3 (24)		
408810126	Sosyal ve Siyasal Bilimler (%50 Burslu)	4	TM-2	8			181, 200, 201		---		-	-	-												
408810117	Sosyal ve Siyasal Bilimler (%25 Burslu)	4	TM-2	2			181, 200, 201		---		-	-	-												
	IVANE JAVAKHISHVILI TIFLIS DEVLET ÜNİVERSİTESİ (TİFLİS-GÜRCİSTAN)																								
	Beşeri Bilimler Fakültesi																								
404510089	Tarih (Ücretli)	4	TS-2	5			181, 196		---		-	-	-												
	Ekonomi ve İşletme Fakültesi																								
404510132	Ekonomi (Ücretli)	4	TM-1	5			181, 196		---		-	-	-												
	Sosyal ve Siyasi Bilimleri Fakültesi																								
404510123	Gazetecilik ve Kitle İletişim (Ücretli)	4	TS-1	5			181, 196		---		-	-	-												
404510105	Siyaset Bilimi (Ücretli)	4	TM-3	5			181, 196	...	---	****	-	-	-												
404510114	Uluslararası İlişkiler (Ücretli)	4	TM-3	5			181, 196	...	---	****	-	-	-												
	ŞOTA RUSTAVELI DEVLET ÜNİVERSİTESİ (BATUM-GÜRCİSTAN)																								
	Beşeri Bilimler Fakültesi																								
407810077	Tarih (Ücretli)	4	TS-2	5			181, 193		---		-	-	-												
	ULUSLARARASI BALKAN ÜNİVERSİTESİ (ÜSKÜP-MAKEDONYA)																								
	Eğitim Fakültesi																								
409610522	İngilizce Öğretmenliği (Ücretli)	4	DİL-1	15			1, 180, 181, 827, 828	...	---	----	-	-	-												
409610531	İngilizce Öğretmenliği (%50 Burslu)	4	DİL-1	5			1, 180, 181, 827, 828	...	---	----	-	-	-												
409610549	İngilizce Öğretmenliği (%25 Burslu)	4	DİL-1	10			1, 180, 181, 827, 828	...	---	----	-	-	-												
409610434	Psikolojik Danışmanlık ve Rehberlik (Ücretli)	4	TM-3	15			181, 827, 828		---		-	-	-												
409610443	Psikolojik Danışmanlık ve Rehberlik (%50 Burslu)	4	TM-3	5			181, 827, 828	294000	---	269,88524	-	-	-												
409610452	Psikolojik Danışmanlık ve Rehberlik (%25 Burslu)	4	TM-3	10			181, 827, 828	508000	---	222,79034	-	-	-												
409610558	Türkçe Öğretmenliği (Ücretli)	4	TS-2	5			1, 181, 827, 828	...	---	----	-	-	-												
409610567	Türkçe Öğretmenliği (%50 Burslu)	4	TS-2	5			1, 181, 827, 828	...	---	----	-	-	-												
409610576	Türkçe Öğretmenliği (%25 Burslu)	4	TS-2	5			1, 181, 827, 828	...	---	----	-	-	-												
	İktisadi ve İdari Bilimler Fakültesi																								
409610461	Bankacılık ve Finans (Ücretli)	4	TM-1	10			181, 827, 828	...	---	----	-	-	-												
409610479	Bankacılık ve Finans (%50 Burslu)	4	TM-1	3			181, 827, 828	...	---	----	-	-	-												

TABLO-4. Merkezi Yerleştirme İle Öğrenci Alan Yükseköğretim Lisans Programları

PROGRAM KODU (1)	PROGRAM ADI (2)	ÖĞR. SÜRE (3)	PUAN TÜRÜ (4)	GENEL KONT. (5)	OK.BİR KONT. (6)	MEB (7)	ÖZEL KOŞUL VE AÇIKLAMALAR (8)	2015-ÖSYS 0,12BAŞARI SIRASI (9)	2015-ÖSYS EK PUANLI B.SIRA (10)	2015-ÖSYS EN KÜÇÜK PUAN (11)	P.DR. SAYI (12)	D..DR. SAYI (13)	Y.D.DR. SAYISI (14)	GRV (15)	AKREDİTE (16)	TUS TT1 (17)	TUS TT2 (18)	TUS KTP (19)	DUS (20)	AB AYP (21)	KPSS-1 (22)	KPSS-2 (23)	KPSS-3 (24)		
409610488	Bankacılık ve Finans (%25 Burslu)	4	TM-1	7			181, 827, 828	...	---	----	-	-	-												
409610222	İşletme (Ücretli)	4	TM-1	10			181, 827, 828			---	-	-	-												
409610231	İşletme (%50 Burslu)	4	TM-1	3			181, 827, 828			---	-	-	-												
409610249	İşletme (%25 Burslu)	4	TM-1	7			181, 827, 828			---	-	-	-												
409610046	Uluslararası Ekonomik İlişkiler (Ekonomi) (Ücretli)	4	TM-1	10			181, 827, 828			---	-	-	-												
409610055	Uluslararası Ekonomik İlişkiler (Ekonomi) (%50 Burslu)	4	TM-1	3			181, 827, 828			---	-	-	-												
409610064	Uluslararası Ekonomik İlişkiler (Ekonomi) (%25 Burslu)	4	TM-1	7			181, 827, 828			---	-	-	-												
	İletişim Fakültesi																								
409610107	Halkla İlişkiler (Ücretli)	4	TS-2	10			181, 827, 828	...	---	****	-	-	-												
409610116	Halkla İlişkiler (%50 Burslu)	4	TS-2	3			181, 827, 828	...	---	****	-	-	-												
409610125	Halkla İlişkiler (%25 Burslu)	4	TS-2	7			181, 827, 828	...	---	****	-	-	-												
409610585	Yeni Medya ve İletişim (Ücretli)	4	TS-2	10			181, 827, 828	...	---	----	-	-	-												
409610594	Yeni Medya ve İletişim (%50 Burslu)	4	TS-2	3			181, 827, 828	...	---	----	-	-	-												
409610601	Yeni Medya ve İletişim (%25 Burslu)	4	TS-2	7			181, 827, 828	...	---	----	-	-	-												
	İnsan ve Toplum Bilimleri Fakültesi																								
409610346	Psikoloji (Ücretli)	4	TM-3	15			181, 827, 828			---	-	-	-												
409610355	Psikoloji (%50 Burslu)	4	TM-3	5			181, 827, 828	207000	---	294,06549	-	-	-												
409610364	Psikoloji (%25 Burslu)	4	TM-3	10			181, 827, 828			---	-	-	-												
409610373	Siyasal Bilimler (Ücretli)	4	TM-2	15			181, 827, 828			---	-	-	-												
409610382	Siyasal Bilimler (%50 Burslu)	4	TM-2	5			181, 827, 828	465000	---	224,50717	-	-	-												
409610391	Siyasal Bilimler (%25 Burslu)	4	TM-2	10			181, 827, 828			---	-	-	-												
	Mühendislik Fakültesi																								
409610285	Mimarlık (Ücretli)	4	MF-4	15			13, 181, 827, 828			---	-	-	-												
409610294	Mimarlık (%50 Burslu)	4	MF-4	5			13, 181, 827, 828	240000	---	224,48110	-	-	-												
409610301	Mimarlık (%25 Burslu)	4	MF-4	10			13, 181, 827, 828			---	-	-	-												
	Sanat ve Tasarım Fakültesi																								
409610197	Grafik Tasarımı (Ücretli)	4	TM-2	10			181, 827, 828	...	---	****	-	-	-												
409610204	Grafik Tasarımı (%50 Burslu)	4	TM-2	3			181, 827, 828	...	---	****	-	-	-												
409610213	Grafik Tasarımı (%25 Burslu)	4	TM-2	7			181, 827, 828	...	---	****	-	-	-												
409610497	Görsel Sanatlar ve Medya (Ücretli)	4	TS-2	10			181, 827, 828	...	---	----	-	-	-												

TABLO-4. Merkezi Yerleştirme İle Öğrenci Alan Yükseköğretim Lisans Programları

PROGRAM KODU (1)	PROGRAM ADI (2)	ÖGR. SÜRE (3)	PUAN TÜRÜ (4)	GENEL KONT. (5)	OK.BİR KONT. (6)	MEB (7)	ÖZEL KOŞUL VE AÇIKLAMALAR (8)	2015-ÖSYS 0,12BAŞARI SIRASI (9)	2015-ÖSYS EK PUANLI B.SIRA (10)	2015-ÖSYS EN KÜÇÜK PUAN (11)	P.DR. SAYI (12)	D..DR. SAYI (13)	Y.D.DR. SAYISI (14)	GRV (15)	AKREDİTE (16)	TUS TT1 (17)	TUS TT2 (18)	TUS KTP (19)	DUS (20)	AB AYP (21)	KPSS-1 (22)	KPSS-2 (23)	KPSS-3 (24)		
409610504	Görsel Sanatlar ve Medya (%50 Burslu)	4	TS-2	3			181, 827, 828	...	---	----	-	-	-												
409610513	Görsel Sanatlar ve Medya (%25 Burslu)	4	TS-2	7			181, 827, 828	...	---	----	-	-	-												
	KOMRAT DEVLET ÜNİVERSİTESİ (KOMRAT-MOLDOVA)																								
	Milli Kültür Fakültesi																								
405410148	İngiliz ve Rus Dilleri ve Edebiyatları (Öğretmenlik) (Ücretli)	4	DİL-3	25			1, 180, 181, 825, 897				-	-	-												
405410139	Rus ve İngiliz Dilleri ve Edebiyatları (Öğretmenlik) (Ücretli)	4	DİL-3	25			1, 180, 181, 825, 897				-	-	-												

Tablo 3 ve Tablo 4'te Yer Alan Yükseköğretim Programlarının Koşul ve Açıklamaları (1. Kısım)

Yükseköğretim programları ile ilgili bazı özel koşul ve açıklamalara bu kılavuzda özet olarak yer verilmiştir. Adaylar, öğretim sırasında ödenecek olan ücretler, harçlar, burslar, burs devam koşulları, barınma, zorunlu hizmet, staj vb. bilgileri ilgili Üniversitelerden edinebileceklerdir. Adayların, tercihlerini belirlemeden önce tercih etmek istediği programların bulunduğu üniversitelerin internet sayfasında yer alan bilgileri dikkatle incelemeleri, koşullarla ilgili üniversitelerden ayrıntılı bilgi almaları yararlarına olacaktır. Bu koşulların uygulanması ile ilgili ÖSYM'nin sorumluluğu bulunmamaktadır.

Tablo 3 ve Tablo 4'te Yer Alan Yükseköğretim Programlarının Koşul ve Açıklamaları 2 kısım halinde düzenlenmiştir. 1. Kısım'da yer alan koşullar, adayların Aday İşlemleri Sisteminde bulunan bilgileri doğrultusunda bilgisayar tarafından kısmen veya tamamen kontrol edilerek (yaş, uyruk, cinsiyet, okul türü vb.) yerleştirme işlemi yapılacaktır. 2. Kısım'da yer alan koşullar yerleştirme işleminde ÖSYM tarafından dikkate alınmayacak koşullardır. Bu koşulların uygulanması ilgili kurumlar tarafından gerçekleştirilmektedir. Bu koşulların uygulanmasında ÖSYM'nin sorumluluğu bulunmaz.

- Bk. 1. Bir mesleğe yönelik program uygulayan lise veya dengi meslek okulu çıkışlı adayların bu programla ilgili tercihlerini belirtmeden önce Tablo-6'yı dikkatle incelemeleri gerekir.
- Bk. 5. Tıp programlarına programın yerleştirme puan türünde başarı sırası 40 bininci sırada olan adayın yerleştirme puanının altında yerleştirme puanına sahip adaylar yerleştirilmeyecektir. Bu şartı sağlamayan adaylar ilgili programı tercih edemeyeceklerdir. Bu şartı sağlayamayan adayların, tercih yapmış olsalar bile ilgili tercihleri yerleştirme işlemine alınmayacaktır. (Okul birincisi kontenjanları dâhil)
- Bk. 6. Bu programa alınacak öğrencilerin, sürücü belgesi almaya engel olmayan bir beden yapısı ve ruh sağlığına sahip olduklarını belgeleyen rapor almaları; kurtarma, taşıma işlerinde yeterli vücut yapısı ve gücüne sahip olmaları; öğretim programı gereği ikinci sınıfta araç kullanmalarının zorunlu olması nedeniyle kayıt tarihinde 17 yaşını tamamlamış olmaları gerekir.
- Bk. 7. Bu programa başvurabilmek için yükseköğretim kurumunun aradığı bütün koşullara ek olarak; en fazla 22 yaşında olmak (1994 ve daha yukarı doğumlular); vücut yapısı düzgün olmak; vücudunun herhangi bir yerinde dikkati çeken, çirkinlik yapan yara, yanık, leke, frengi ve cilt hastalığından iz bulunmamak; astım, bronşit, epilepsi, nefes darlığı, renk körlüğü, kekemelik, sağırılık vb. gibi biyolojik bozukluğu olmamak; bayılma, histeri, marazi çarpıntı ve benzeri psikolojik ve sinirsel hastalıklardan herhangi birine yakalanmış olmamak; herhangi bir okuldaki disiplin cezası ile uzaklaştırılmış olmamak; 1,65 m'den uzun olmak; boy uzunluğunun santimetre olarak ifade edilen değerinin son iki rakamından en çok 5 fazla veya 15 noksan kilo ağırlıkta olmak gerekir. Kayıt sırasında Meslek Yüksekokulunca öngörülen sağlık koşullarına uygunluğunu üniversitenin tıp fakültesi hastanesinden alınacak sağlık kurulu raporu ile belgelemek gerekir. Bu programa kayıt olacak öğrenciler okulun vereceği üniformayı giymek zorundadır.
- Bk. 10. Hukuk programlarına programın yerleştirme puan türünde başarı sırası 150 bininci sırada olan adayın yerleştirme puanının altında yerleştirme puanına sahip adaylar yerleştirilmeyecektir. Bu şartı sağlamayan adaylar ilgili programı tercih edemeyeceklerdir. Bu şartı sağlayamayan adayların, tercih yapmış olsalar bile ilgili tercihleri yerleştirme işlemine alınmayacaktır. (Okul birincisi kontenjanları dâhil.)
- Bk. 13. Mimarlık programlarına programın yerleştirme puan türünde başarı sırası 200 bininci sırada olan adayın yerleştirme puanının altında yerleştirme puanına sahip adaylar yerleştirilmeyecektir. Bu şartı sağlamayan adaylar ilgili programı tercih edemeyeceklerdir. Bu şartı sağlayamayan adayların, tercih yapmış olsalar bile ilgili tercihleri yerleştirme işlemine alınmayacaktır. (Okul birincisi kontenjanları dâhil.)
- Bk. 16. Mühendislik programlarına (Orman, Ziraat, Su Ürünleri Fakülteleri hariç, Ziraat Fakültesi Gıda Mühendisliği programı dâhil) programın yerleştirme puan türünde başarı sırası 240 bininci sırada olan adayın yerleştirme puanının altında yerleştirme puanına sahip adaylar yerleştirilmeyecektir. Bu şartı sağlamayan adaylar ilgili programı tercih edemeyeceklerdir. Bu şartı sağlayamayan adayların, tercih yapmış olsalar bile ilgili tercihleri yerleştirme işlemine alınmayacaktır. (Okul birincisi kontenjanları dâhil)
- Bk. 39. Bu programa başvurabilmek için T.C. vatandaşı olmak, 1 Ocak 1995 veya sonrası bir tarihte doğmuş olmak (Yaş düzeltilmesi kabul edilmeyecektir.), boy uzunluğunun en az 1,65 m., en çok 1,90 m. olması, boy uzunluğunun santimetre olarak ifade edilen değerinin son iki rakamından en çok 7 fazla veya 15 eksik kilo ağırlıkta olmak; dilinde kekemelik, pelteklik ve tutukluk bulunmaması gerekir.
- Bk. 40. Teknoloji Fakülteleri, Turizm Fakülteleri ile Sanat ve Tasarım Fakültelerinin M.T.O.K. kontenjanlarını tercih edecek adayların, Tablo 6B.2'yi dikkatlice incelemeleri gerekir.
- Bk. 54. Bu programa başvurabilmek için yükseköğretim kurumunun aradığı bütün koşullara ek olarak; TC vatandaşı olmak; boyu erkek öğrencilerde 1,65 m'den, kız öğrencilerde 1,56 m'den kısa olmamak; boy uzunluğunun santimetre olarak ifade edilen değerinin son iki rakamından en çok 5 fazla veya 15 noksan kilo ağırlıkta olmak ve kayıt yapacak öğrenci adaylarının normal sağlık raporu yerine Hudut ve Sahiller Sağlık Genel Müdürlüğü'nden "Gemiadamı Sağlık Yoklama Belgesi" ibaresi bulunan sağlık raporu almak, dilinde kekemelik, pelteklik, tutukluk bulunmamak, yapılacak mülakat ve beden eğitimi sınavında başarılı olmak gerekir.
- Bk. 58. Teknoloji Fakülteleri, Turizm Fakülteleri ile Sanat ve Tasarım Fakültelerinin M.T.O.K. kontenjanlarını tercih edecek adayların, Tablo 6B.2'yi dikkatlice incelemeleri gerekir.
- Bk. 62. Teknoloji Fakülteleri, Turizm Fakülteleri ile Sanat ve Tasarım Fakültelerinin M.T.O.K. kontenjanlarını tercih edecek adayların, Tablo 6B.2'yi dikkatlice incelemeleri gerekir.
- Bk. 65. Bu programa yalnız erkek öğrenciler alınacaktır.
- Bk. 77. Yabancı dil sınavına İngilizceden girmek zorunludur.
- Bk. 78. Bu programa yalnız kız öğrenciler alınacaktır.
- Bk. 80. Bu programa kayıt için konuşma, işitme ve görme engeli bulunmaması gerekir.
- Bk. 82. Yabancı dil sınavına Almancadan girmek zorunludur.
- Bk. 84. Yabancı dil sınavına Fransızcadan girmek zorunludur.
- Bk. 90. Programın "KKTC Uyraklı" kontenjanı, Kuzey Kıbrıs Türk Cumhuriyetinin ihtiyaç alanları kapsamında KKTC uyraklı adaylar için Yükseköğretim Kurulu (YÖK) tarafından yükseköğretim kurumları bünyesinde ayrılan kontenjanlardır. KKTC Uyraklı kontenjanlarını, KKTC uyraklı olup ortaöğrenimini KKTC okullarında tamamlayanlardan KKTC tarafından KKTC kimlik numaraları ÖSYM'ye bildirilenler tercih edebileceklerdir. Programlara; YÖK ile KKTC Millî Eğitim Bakanlığı arasında varılan mutabakat kapsamında

yerleştirme yapılacaktır. Bu programın burs ile ilgili koşulları ilgili Üniversitenin yetkisindedir. Program koşullarında burs verileceğinin yazılı olması bursla ilgili adaya bir hak kazandırmaz.

- Bk. 93. Bu program için puan türü belirlenmemiştir. Adayların, bu programı tercih edebilmeleri için YGS puan türlerinin en az birinden 120.000 ve daha yukarı puan almış olmaları yeterlidir. Bu programı tercih edeceklerin her iki kulakta sensorineural işitme kaybı olduğuna ve iyi işiten kulakta en az 50 desibel işitme kaybı olduğuna dair Sağlık Kurulu Raporu ve odyogram bulunmalıdır. Bir yıl süre ile Türkçe Hazırlık Sınıfı programı uygulanır. Hazırlık Sınıfı öğretim süresi sütununda gösterilen yıllara dâhil değildir. Hazırlık Muafiyet Sınavını başaranlar doğrudan birinci sınıfa alınırlar. Bu programın Hazırlık Sınıfında başarısız olan öğrencilerin ilişkileri kesilmeden birinci sınıfa kayıtları yapılır, ancak bu öğrencilerin mezun oluncaya kadar Yükseköğretim Kurumundan açılacak Türkçe Hazırlık Muafiyet Sınavında başarılı olmaları gerekir.
- Bk. 105. Bu programa başvurabilmek için yükseköğretim kurumunun aradığı bütün koşullara ek olarak; 1 Ocak 2016 tarihi itibarıyla 23 yaşından gün almamış olmak (tashih yaşı kabul edilmez); reşit olmayanlar için veli göstermek; erkek adaylarda 1,65 m'den, kız adaylarda 1,56 m'den uzun olmak; Beden Kütle Endeksi testi sonucunun 18,5-29,9 aralığında olması gerekir. Sağlık durumunun denizciliğe elverişli olduğunu belgeleyen, kayıt yaptıracak öğrencilerin normal sağlık raporu yerine Hudut ve Sahiller Sağlık Genel Müdürlüğü'nden "Gemiadamı Sağlık Yoklama Belgesi" alması gerekir. Adayların sağlık raporunu yapılacak olan mülakat ve beden yeterliliği testinden önce sınav komisyonlarına ibraz etmeleri, önkayıta yapılacak mülakat ve beden yeterliliği testinde başarılı olmaları, Gemiadamları Yönetmeliği'nin Gemiadamı Olabilme Koşulları ile ilgili yasal koşulları sağlamaları gerekir. Dokuz Eylül Üniversitesi Denizcilik Fakültesi Deniz Ulaştırma İşletme Mühendisliği ve Gemi Makineleri İşletme Mühendisliği bölümlerinde Beden Eğitimi zorunlu derstir. Bu programa kayıt olan öğrenciler, Dokuz Eylül Üniversitesi Denizcilik Fakültesi Öğrenci Kıyafet Yönergesine uygun üniformayı giymek zorunda olup, eğitim ast-üst ilişkileri şeklinde gerçekleştirilir. Üniformanın temini öğrenciye aittir.
- Bk. 113. Bu programa başvurabilmek için yükseköğretim kurumunun aradığı bütün koşullara ek olarak; TC vatandaşı olmak, 1 Ocak 2016 tarihi itibarıyla 22 yaşından gün almamış olmak (tashih yaşı kabul edilmez) erkek adaylarda 1,65 m'den, kız adaylarda 1,60 m'den, kısa olmamak; boy uzunluğunun santimetre olarak ifade edilen değerinin son iki rakamından en çok 5 kilo fazla veya 15 kilo noksan ağırlıkta olmak, kayıt yaptıracak öğrenci adaylarının normal sağlık raporu yerine Hudut ve Sahiller Sağlık Genel Müdürlüğü'nden "Gemiadamı Sağlık Yoklama Belgesi" ve "Gemi Adamı Olur" ibaresi taşıyan sağlık raporunu almak; dilinde kekemelik, pelteklik, tutukluk bulunmamak; yapılacak mülakat ve beden eğitimi sınavında başarılı olmak gerekmektedir.
- Bk. 122. Bu programa başvurabilmek için yükseköğretim kurumunun aradığı bütün koşullara ek olarak; TC vatandaşı olmak; boyu 1,65 m'den kısa olmamak; boy uzunluğunun santimetre olarak ifade edilen değerinin son iki rakamından en çok 5 fazla veya 15 noksan kilo ağırlıkta olmak; dilinde kekemelik, pelteklik, tutukluk bulunmamak; tam teşekküllü resmi bir hastaneden sürücü belgesi almaya engel olmayan bir beden yapısı ve ruh sağlığına sahip olduklarını belgeleyen rapor almak gerekir.
- Bk. 127. Yabancı Dil Sınavına (LYS-5) Almanca, Fransızca veya İngilizce dillerinden birinden girmek zorunludur.
- Bk. 140. Bu programa başvurabilmek için yükseköğretim kurumunun aradığı bütün koşullara ek olarak; 1 Temmuz 2016 tarihi itibarıyla 21 yaşından gün almamış olmak (tashih yaşı kabul edilmez); reşit olmayanlar için veli göstermek; boyu erkek

öğrencilerde 1,66 m'den, kız öğrencilerde ise 1.60 m'den az olmamak; boy uzunluğunun santimetre olarak ifade edilen değerinin son iki rakamından en çok 5 fazla veya 15 noksan kilo ağırlıkta olmak; dilinde kekemelik, pelteklik, tutukluk bulunmamak; yapılacak mülakat ve beden yeterliliği sınavlarında başarılı olmak; Fakültece öngörülen diğer sağlık koşullarına uygunluğunu, kayıt yaptıracak öğrenci adaylarının normal sağlık raporu yerine Hudut ve Sahiller Sağlık Genel Müdürlüğü'nden "Gemiadamı Sağlık Yoklama Belgesi" ile belgelemek gerekir. Sağlık raporu formları, Öğrenci İşleri Daire Başkanlığından alınabilir veya www.ktu.edu.tr/duim bölüm web sayfasından indirebilir. Bu programa girmeye hak kazananlardan yaptırılacak soruşturmada tutum ve davranışları ile yasadışı siyasi, yıkıcı, irticai, bölücü, ideolojik görüşleri benimsememiş, bu gibi faaliyetlerde bulunmamış veya karışmamış olması, herhangi bir suçtan dolayı mahkum olmaması, şahsı hakkında soruşturma ya da kamu davası ile ceza davası açılmamış olması, yaptırılacak arşiv araştırmalarının olumlu sonuçlanması koşulu aranacaktır. Öğrenciler Hazırlık Sınıfından sonra üniforma giymek zorundadırlar. Üniformalarının temini öğrencilere aittir.

- Bk.158. Yabancı Dil Sınavına (LYS-5) sadece Fransızca veya İngilizceden girilebilir.
- Bk.168. Bu programa başvurabilmek için Yükseköğretim Kurumu'nun aradığı bütün koşullara ek olarak; T.C vatandaşı olmak; dilinde kekemelik, pelteklik, tutukluk bulunmamak; sağlık durumunun denizciliğe elverişli olduğunu, renk körlüğü ve şaşılık bulunmadığını, her iki kulağının sağlam olduğunu ve Gemi Adamları Sağlık Yönergesi hükümlerine göre yetkilendirilmiş olan Kamu ve Özel Sağlık Kuruluşlarından alınmış Güverte ve Makine Zabıtları için "GEMİADAMI OLUR" ibaresi taşıyan sağlık raporu almış ve yapılacak mülakat ile beden eğitimi sınavında başarılı olmak gerekir. Adayın almış olduğu "GEMİADAMI OLUR" ibaresi taşıyan sağlık raporunu yapılacak olan mülakat ve beden eğitimi sınavından önce sınav komisyonuna teslim etmesi gerekir. Bu programa girmeye hak kazananlardan 31.07.2002 tarih ve 24832 sayılı Resmi Gazetede yayımlanan Gemi adamları Yönetmeliği'nin Gemi adamı olabilme koşulları ile ilgili Madde 50-d, e, f de yer alan; yasal koşulları sağlamaları aranacaktır. Bu programa kayıt olan öğrenciler, mesleğin gerektirdiği uygun üniformayı giymek zorundadırlar. Ön lisans ve Lisans eğitiminin ilk yılına ait üniformalar, Üniversitemiz tarafından verilecek olup, takip eden yıllarda öğrenci üniformasını kendi temin edecektir.
- Bk. 195. Bu programa başvurabilmek için yükseköğretim kurumunun belirlediği ön koşullara ek olarak; TC vatandaşı olmak, kayıt yaptıracak öğrenci adaylarının normal sağlık raporu yerine Hudut ve Sahiller Sağlık Genel Müdürlüğü'nden "Gemiadamı Sağlık Yoklama Belgesi" almış olmak gerekir.
- Bk.233. Bu programa alınacak öğrencilerin, devlet hastanelerinden veya üniversite hastanelerinden, sürücü belgesi almaya engel olmayan bir beden yapısı ve ruh sağlığına sahip olduklarını belgeleyen rapor almaları (Öğrencinin boy ve kilosunun sağlık kurulu raporunda belirtilmesi gerekmektedir.), program gereği 2. sınıfta araç kullanmalarının zorunlu olması sebebiyle kayıt tarihinde 17 yaşını tamamlamış olmaları; erkek öğrencilerde 1.65 m'den, kız öğrencilerde 1.60 m'den kısa olmamak, boy uzunluğunun santimetre olarak ifade edilen değerinin son iki rakamından en çok 5 fazla veya 15 noksan kilo ağırlığında olmak; kurtarma ve taşıma işlerinde iki kişilik bir ekipte çalışırken sedyedeki bir hastayı ekip arkadaşı ile birlikte taşıyabilecek beden ve fizik yeterliliğine sahip olmaları gerekmektedir.
- Bk.278. Bu programa başvurabilmek için Yükseköğretim Kurumunun aradığı bütün koşullara ek olarak; 1 Ocak 2016 tarihi itibarıyla 22 yaşından gün almamış olmak (tashih yaşı kabul edilmez); evli veya dul olmamak; reşit olmayanlar için veli göstermek; boyu erkek öğrencilerde 1,65 m'den kız

- öğrencilerde 1,55 m'den kısa olmamak; boy uzunluğunun santimetre olarak ifade edilen değerinin son iki rakamından en çok 5 fazla veya 15 noksan kilogram ağırlıkta olmak; dilinde kekemelik, pelteklik, tutukluk bulunmamak; ön kayıta yapılacak mülakat ve beden eğitimi sınavında (Beden yeterlilik ve mülakat sınavı tarihleri kurumun web sitesinde duyurulacak olup ayrıca başka bir bildirim yapılmayacaktır.) başarılı olmak; sağlık durumunun denizciliğe uygun olduğunu, renk körlüğü ve şaşılık bulunmadığını, her iki kulağının arızasız olduğunu; kayıt yaptıracak öğrenci adaylarının normal sağlık raporu yerine Hudut ve Sahiller Sağlık Genel Müdürlüğü'nden "Gemiadamı Sağlık Yoklama Belgesi" ibaresini taşıyan sağlık raporu ile belgelemek gerekmektedir. Bu programa girmeye hak kazananlardan adli sicil kaydı sorgulaması istenecektir. Eğitim-öğretim süresince öğrenciler denizcilik üniforması giymek zorundadır. Üniforma temini öğrenciye aittir. Yazlık Üniforma giyildiğinde vücudunun görünür yerlerinde dövme bulunmaması gerekmektedir.
- Bk.294. Bu programa alınacak öğrencilerin yüzme, dalma, can kurtarma ve denize dayanıklı olma durumlarına engel teşkil edecek herhangi bir sağlık sorunları olmadığını, kayıt yaptıracak öğrenci adaylarının normal sağlık raporu yerine Hudut ve Sahiller Sağlık Genel Müdürlüğü'nden "Gemiadamı Sağlık Yoklama Belgesi" ile belgelemeleri gerekir. Ayrıca programa alınacak öğrencilerin dilinde kekemelik, pelteklik, tutukluk olmaması; renk körü ve şaşılık olmaması, her iki kulağının arızasız olması gerekir. Adayların Gemiadamları Yönetmeliğinin Gemiadamı Olabilme Koşulları ile ilgili tüm yasal koşulları sağlamaları, "Gemiadamı Sağlık Yoklama Belgesi"ni yapılacak olan mülakat ve beden yeterliliği testinden önce önkayıta ibraz etmeleri, önkayıttan sonra yapılacak mülakat ve beden yeterliliği testinde başarılı olmaları gerekir. Bu programa başvurabilmek için yükseköğretim kurumunun aradığı bütün koşullara ek olarak; kayıt yapıldığı yılın 1 Temmuz tarihi itibarıyla 24 yaşından gün almamış olmak (tashihi yaşı kabul edilmez); reşit olmayanlar için veli göstermek; boyu erkek öğrencilerde 1,65 m'den, kız öğrencilerde ise 1,60 m'den az olmamak; Beden Kütle Endeksi testi sonucunun 18,5-29,9 aralığında olması gerekir. Öğrenciler, Hazırlık Sınıfından sonra üniforma giymek zorundadırlar. Üniformalarının temini öğrencilere aittir.
- Bk.712. Bu program için puan türü belirlenmemiştir. Adayların, bu programı tercih edebilmeleri için YGS puan türlerinin en az birinden 150.000 ve daha yukarı puan almış olmaları yeterlidir.
- Bk.742. Bu programı tercih edebilmek için adayların ilgili yerleştirme puanının en az 296 olması gerekmektedir.
- Bk.747. Bu programı tercih edebilmek için adayların ilgili yerleştirme puanının en az 400 olması gerekmektedir.
- Bk.748. Bu programı tercih edebilmek için adayların ilgili yerleştirme puanının en az 380 olması gerekmektedir.
- Bk.750. Bu programı tercih edebilmek için adayların ilgili yerleştirme puanının en az 310 olması gerekmektedir.
- Bk.751. Bu programı tercih edebilmek için öğrencilerin yerleştirme puanının ise en az 325 olması gerekmektedir.
- Bk.752. Bu programı tercih edebilmek için adayların ilgili yerleştirme puanının en az 260 olması gerekmektedir.
- Bk.762. Bu programa başvurabilmek için Yükseköğretim Kurumunun aradığı bütün şartlara ek olarak 1 Ocak 2016 tarihi itibarıyla 22 yaşından gün almamış olmak; reşit olmayanlar için veli göstermek; uçuş yapmasını engelleyecek fiziksel ya da ruhsal rahatsızlığı olmamak; dilinde kekemelik, pelteklik, tutukluk bulunmamak; ön kayıta üniversitenin belirleyeceği kurum/kuruluşlarla yapılacak psikolojik, algı-karar verme yetisini ölçmeye yönelik testler ve mülakattan olumsuz not almamak gerekmektedir. Taksirli trafik suçları hariç adli sicil kaydı bulunanların kesin kayıtları yapılmayacaktır.
- Bk.766. Bu programı Almanca eğitim veren ya da Almanca ders programları uygulayan liselerden mezun olanlar tercih edebileceklerdir. Bu programa, okul kodu; 011358 İsmail Safa Özler Anadolu Lisesi, 061424 Ankara Anadolu Lisesi, 061432 Çankaya Anadolu Lisesi, 063888 Hacı Ömer Tarman Anadolu Lisesi, 063644 Kalaba Anadolu Lisesi, 070683 Metin-Nuran Çakallıklı Anadolu Lisesi, 102256 Celal Toraman Anadolu Lisesi, 102248 Fatma-Emin Kutvar Anadolu Lisesi, 170297 Vahit Tuna Anadolu Lisesi, 342365 Bahçelievler Anadolu Lisesi, 340501 Kabataş Erkek Lisesi, 344012 Çatalca Anadolu Lisesi, 342324 Cağaloğlu Anadolu Lisesi, 342284 İstanbul Lisesi, 349364 Gaziosmanpaşa Anadolu Lisesi, 345921 Kağıthane Anadolu Lisesi, 342373 Kartal Anadolu Lisesi, 342357 Ahmet Keleşoğlu Anadolu Lisesi, 350984 Bornova Anadolu Lisesi, 351007 Yunus Emre Anadolu Lisesi, 353073 İzmir Anadolu Lisesi, 355163 İzmir Kız Lisesi (Anadolu), 354459 İzmir Atatürk Anadolu Lisesi, 354783 Menemen Anadolu Lisesi, 381545 Sema Yazar Anadolu Lisesi, 411555 Gölcük Atatürk Anadolu Lisesi, 422125 Dolapoğlu Anadolu Lisesi, 481215 Bodrum Anadolu Lisesi, 551264 Tülay Başaran Anadolu Lisesi, 580416 Sivas Selçuk Anadolu Lisesi, 611885 Akçaabat İMKB Anadolu Lisesi, 345877 Özel Denizatı Anadolu Lisesi, 341733 Özel Alman Lisesi, 342632 Özel Sankt Georg Avusturya Tic.Mes.Lisesi, 346359 Özel Sankt Georg Avusturya L.-Tic.Okulu, 345402 Özel Alev Lisesi, 345484 Özel Avrupa Lisesi, 356824 Özel Takev Anadolu Lisesi, 356832 Özel Takev Fen Lisesi olan adaylar yerleştirecektir. Okul Kodu bu kodlar içinde bulunmayan adaylar, bu programı tercih etseler bile programa yerleştiremeyeceklerdir. Bu liselerden tercih eden adayların diplomalarında yabancı dili Almanca olmayanların kayıtları yapılmayacaktır.
- Bk.773. Bu program için puan türü belirlenmemiştir. Adayların, bu programın YGSK kontenjanına yerleştirme işlemine alınabilmeleri için YGS puan türlerinin en az birinden 150.000 ve daha yukarı puan almış olmaları yeterlidir.
- Bk.774. Bu programa başvurabilmek için görme ve işitme engelli olmamak gerekir.
- Bk.790. Bu programa sadece K.K.T.C. uyruklu adaylar başvurabilecektir.
- Bk.792. Bu programa sadece T.C. uyruklu adaylar başvurabilecektir.
- Bk.794. Bu program için puan türü belirlenmemiştir. Adayların, bu programı tercih edebilmeleri için YGS puan türlerinin en az birinden 150.000 ve daha yukarı puan almış olmaları yeterlidir. Bu programda dersler internete dayalı olarak Açıköğretim yöntemi ile yürütülecektir. Ayrıca kayıtlarda internet üzerinden online olarak yapılacaktır. Programa kayıt yaptıran öğrencilerin internete erişimli bir kişisel bilgisayar kullanma olanağına sahip olmaları gerekmektedir. Bu programa kayıt yaptıran öğrencilerden e-kitap vb. materyal hizmetleri karşılığında her öğretim döneminde Öğrenci Katkı Payı ücretine ilave olarak ücret alınır. Her eğitim-öğretim yılında öğrencilerin ödeyecekleri dönemlik materyal hizmeti ücreti 325,00-TL olarak belirlenmiştir. Programın Güz ve Bahar Dönem Sonu Sınavları İstanbul Üniversitesi'nin kampüslerinde ve belirleyeceği sınav merkezlerinde yapılacaktır.
- Bk.819. Tıp programlarına programın yerleştirme puan türünde başarı sırası 35 bininci sırada olan adayın yerleştirme puanının altında yerleştirme puanına sahip adaylar yerleştirilmeyecektir. Tercih işlemlerinde bu şartı sağlamayan adayların ilgili programlar için tercihleri sistem tarafından engellenecektir.
- Bk.840. Bu programı tercih edebilmek için adayların ilgili yerleştirme puanının en az 270 olması gerekmektedir.

- Bk.844. 1 Ocak 2016 tarihi itibarıyla 21 yaşından gün almamış olmak, bayanlarda 160-180 cm arası, erkeklerde 170-190 cm arası boy ölçülerine sahip olmak, BIM: kg/m (kişinin ağırlığı/boy uzunluğu) vücut kitle indeksinin yukarıda verilen formüle göre hesaplanıp çıkan değer 17-25 değerleri arasında olması, ayak ucunda durulduğunda kol uzunluğunun minimum 215 cm. olması, vücudunun herhangi bir görünen yerinde dövme, iz, leke, piercing vb. bulunmamak, dilinde kekemelik, pelteklik, tutukluk bulunmamak, ön değerlendirmede Yükseköğretim Kurumunun belirleyeceği kurum/kuruluşlarla yapılacak psikolojik testler ve mülâkatlardan olumsuz not almamak gerekmektedir. Taksirli trafik suçları hariç adli sicil kaydı bulunmamak, uçuş yapmasını engelleyecek fiziksel veya ruhsak rahatsızlığı olmamak, kalp, akciğer, fonksiyonlar ve merkezi sinir sisteminin normal olması, işitme bozukluğu olmaması, gözlüklü ya da gözlüksüz görme yeteneği 6/9 olmak. Yükseköğretim Kurumunun yöneteceği sağlık kurumlarından sağlık durumunun uçuşa uygun olduğuna dair rapor almak gerekir.
- Bk.858. Hukuk programlarına programın yerleştirme puan türünde başarı sırası 98 bininci sırada olan adayın yerleştirme puanının altında yerleştirme puanına sahip adaylar yerleştirilmeyecektir. Bu şartı sağlamayan adaylar ilgili programı tercih edemeyeceklerdir. Bu şartı sağlayamayan adayların, tercih yapmış olsalar bile ilgili tercihleri yerleştirme işlemine alınmayacaktır.
- Bk.862. Bu programa başvurabilmek için yükseköğretim kurumunun aradığı bütün koşullara ek olarak; TC vatandaşı olmak; boyu erkek öğrencilerde 1,65 m'den, kız öğrencilerde 1,56 m'den kısa olmamak; boy uzunluğunun santimetre olarak ifade edilen değerinin son iki rakamından en çok 5 fazla veya 15 noksan kilo ağırlıkta olmak ve kayıt yaptıracak öğrenci adaylarının normal sağlık raporu yerine Hudut ve Sahiller Sağlık Genel Müdürlüğü'nden "Gemiadamı Sağlık Yoklama Belgesi" ibaresi bulunan sağlık raporu almak, dilinde kekemelik, pelteklik, tutukluk bulunmamak gerekir.
- Bk.877. Bu programı tercih edebilmek için adayların ilgili yerleştirme puanının en az 360 olması gerekmektedir.
- Bk.883. Hukuk programlarına programın yerleştirme puan türünde başarı sırası 70 bininci sırada olan adayın yerleştirme puanının altında yerleştirme puanına sahip adaylar yerleştirilmeyecektir. Bu şartı sağlamayan adaylar ilgili programı tercih edemeyeceklerdir. Bu şartı sağlayamayan adayların, tercih yapmış olsalar bile ilgili tercihleri yerleştirme işlemine alınmayacaktır.
- Bk. 885. Tıp programlarına programın yerleştirme puan türünde başarı sırası 22 bininci sırada olan adayın yerleştirme puanının altında yerleştirme puanına sahip adaylar yerleştirilmeyecektir. Bu şartı sağlamayan adaylar ilgili programı tercih edemeyeceklerdir. Bu şartı sağlayamayan adayların, tercih yapmış olsalar bile ilgili tercihleri yerleştirme işlemine alınmayacaktır.
- Bk. 886. Tıp programlarına programın yerleştirme puan türünde başarı sırası 20 bininci sırada olan adayın yerleştirme puanının altında yerleştirme puanına sahip adaylar yerleştirilmeyecektir. Bu şartı sağlamayan adaylar ilgili programı tercih edemeyeceklerdir. Bu şartı sağlayamayan adayların, tercih yapmış olsalar bile ilgili tercihleri yerleştirme işlemine alınmayacaktır.
- Bk. 904. Bu programa başvurabilmek için yükseköğretim kurumunun aradığı bütün koşullara ek olarak; 1 Ocak 2016 tarihi itibarıyla 23 yaşından gün almamış olmak (tashih yaşı kabul edilmez), reşit olmayanlar için veli göstermek, erkek adaylarda 1,65 m'den, kız adaylarda 1,56 m'den uzun olmak, Beden Kütle Endeksi testi sonucunun 18,5-29,9 aralığında olması gerekir. Kayıt yaptıracak öğrenci adaylarının normal sağlık raporu yerine Hudut ve Sahiller Sağlık Genel Müdürlüğü'nden "Gemiadamı Sağlık Yoklama Belgesi" almak suretiyle sağlık durumunun denizciliğe elverişli olduğunu belgelemeleri gerekir. Adayların sağlık raporunu yapılacak olan mülakat ve beden yeterliliği testinden önce sınav komisyonuna ibraz etmeleri, önkayıtta yapılacak mülakat ve beden yeterliliği testinde başarılı olmaları, Gemiadamları Yönetmeliği'nin Gemiadamı Olabilme Koşulları ile ilgili yasal koşulları sağlamaları gerekir. Hazırlık sınıfı hariç öğrencilerin denizci öğrenci üniformasını giymeleri zorunludur. Üniformanın temini öğrenciye aittir.

**TABLO 3 VE TABLO 4’TE YER ALAN
YÜKSEKÖĞRETİM PROGRAMLARININ KOŞUL VE
AÇIKLAMALARI "2 KISIM" HALİNDE
DÜZENLENMİŞTİR.**

1. KISIM KOŞULLAR BİTTİ

2. KISIM KOŞULLARI DİKKATLE İNCELEYİNİZ.

- durumunda Ölçme, Seçme ve Yerleştirme Merkezi Başkanlığı tarafından bir defaya mahsus olmak üzere kayıt yaptırdığı yıl itibarıyla, öğrencinin ÖSYS puanlarından ilgili olan puanı, yerleştirileceği programa kayıt yaptırmak için aranan taban puanından düşük olmaması şartıyla öğretim dili Türkçe olan programlardan birine merkezi olarak yerleştirilebilirler.
- Bk. 18. Bahçeşehir Üniversitesi'nde eğitim ücreti tabidir. 2016-2017 dönemi için yıllık ücretler % 8 KDV hariç şu şekildedir. Tıp Fakültesi için 52.685,19 TL, Mühendislik ve Doğa Bilimleri Fakültesi, Mimarlık ve Tasarım Fakültesi ile Hukuk Fakültesi için 36.018,52 TL; kalan diğer lisans programları için 33.148,15 TL, ön lisans programları için 17.870,37 TL'dir. Tüm fakülte ve bölümler için zorunlu veya isteğe bağlı İngilizce Hazırlık Program ücreti 33.148,15 TL'dir. Yıllık öğrenim ücreti Üniversite tarafından ilan edilen banka veya anlaşma yapılmış taksit özelliğine sahip kredi kartları kullanılarak ödenir. Takip eden her yıl için öğrenim ücreti ekonomik koşullara göre yeniden belirlenip akademik yıl başlamadan ilan edilir. Tüm öğrenciler giriş yılına göre o yıl için ilan edilen yeni öğrenim ücretine ve ödeme koşullarına uymakla yükümlüdür. Burslu programlara yerleştirilen öğrencilere sağlanan burs; Türkiye'de aldıkları eğitim ücreti için geçerlidir. Bunun dışında kalan; barınma, beslenme, ulaşım, kitap ile Türkiye dışındaki kampüslerde sağlanan eğitim burs kapsamı dışındadır. Yerleşme bursları karşılıksız olup yerleştirildiği bölümün kanunla belirlenen azami eğitim-öğretim süresince kesilmez. Burada sözü edilen öğrenim ücreti bursu, sadece bu kılavuzda "Burslu" öğrenci alınacağı belirtilen programlara yerleştirilen öğrencileri kapsamaktadır. Öğrenim ücretleri akademik yıl başında peşin olarak ödendiğinde % 5,5 indirim uygulanır. Programların öğretim dili için ilgili programların bakanlık koşullarını inceleyiniz. Bahçeşehir Üniversitesi Mühendislik ve Doğa Bilimleri, Eğitim Bilimleri, İletişim ve TIP Fakültelerinin tüm programlarının yanında Mimarlık ve Tasarım Fakültesi'nin Endüstri Ürünleri Tasarımı, İktisadi, İdari ve Sosyal Bilimler Fakültesi'nin İşletme, Ekonomi, Ekonomi ve Finans, Lojistik Yönetimi, Uluslararası Finans ve Sosyoloji programlarının bursuz kontenjanlarına "APPLYBAU" ile öğrenci başvurularını koşullu olarak kabul edilmektedir. "APPLYBAU" takdir edilen burslar yerleşme bursu niteliği taşımaktadır.
- Bk. 19. İsteyen öğrencilere kontenjan dahilinde bir yıl süreli Rusça Hazırlık Programı uygulanır. Hazırlık programı süresi, öğretim süresi sütununda gösterilen yıllara dahil değildir.
- Bk. 20. Başkent Üniversitesinde eğitim ücreti tabidir. 2016-2017 ders yılında öğretim ücreti yıllık Tıp ve Diş Hekimliği Fakülteleri için 40.000 TL., Mühendislik Fakültesi ve Hukuk Fakültesi için 30.000 TL., Güzel Sanatlar, Tasarım ve Mimarlık Fakültesi Mimarlık Bölümü için 32.000 TL., bu Fakültelerin dışında kalan bütün lisans programları için 27.000 TL. İngilizce Hazırlık Programı 24.000TL. ve ön lisans programları için 16.500 TL'dir. Ücretlere %8 KDV dahildir. Bu ücretlerin ilk taksiti kesin kayıt sırasında, ikinci taksiti ikinci yarıyıl başında ödenecektir. Öğretim ücretindeki olası yıllık artışlar, bir önceki yıla göre tüketici fiyatlarındaki artış (TÜFE) ile sınırlı tutulacaktır. Başkent Üniversitesinin burslu programlarına yerleştirilen öğrencilere Başkent Üniversitesi'nin kendi kaynaklarından sağlanan burs, sadece öğretim ücretini kapsamaktadır. Burada sözü edilen "öğretim ücreti" bursu, sadece bu kılavuzda "Burslu" öğrenci alınacağı belirtilen programlara yerleştirilen öğrencileri kapsamaktadır. Burslar, Hazırlık Okulu ile ön lisans ve lisans programlarında öğrencinin kaydının askıya alınmaması, iki defa disiplin cezası almaması, üç yarıyıl üst üste Genel Not Ortalaması'nın 2.00'in altına düşmemesi (Tıp ve Diş Hekimliği 2 yıl-dönem üst üste tekrara kalmaması) koşuluyla devam eder. Üniversitemiz Bağlıca Kampusunda hizmet veren Öğrenci Yurtları, tek ve iki yataklı odalar biçiminde düzenlenmiştir. Yurt ücretleri her yıl Üniversite Yönetimince saptanır. Bunun yanı sıra, isteyen öğrenciler Almanca, Arapça, Çince, Farsça, İspanyolca, İtalyanca, Japonca, Rusça, Yunanca derslerini seçmeli olarak alabilirler, Üniversitenin tanımladığı çift ana dal ve yan dal programlarını takip edebilirler, koşullarını yerine getirerek Başkent Üniversitesinin anlaşması olan uluslararası ve Türkiye'deki değişim programlarına katılabilirler. Üniversitenin Bağlıca Kampüsüne en yakın metro duraklarından ücretsiz servis hizmeti sağlanacaktır. Kazan Meslek Yüksek Okulunun dersleri Başkent Üniversitesi Kazan Kampüsünde yapılmaktadır. Ayrıntılı bilgi için Üniversite web sitesine (www.baskent.edu.tr) başvurunuz.
- Bk. 21. Bir yıl süreli zorunlu İngilizce Hazırlık Programı uygulanır, programın sonunda İngilizce yeterlik sınavını başarılarının doğrundan birinci sınıfa kayıtları yapılır. İngilizce Hazırlık Sınıfı, öğretim süresi sütununda gösterilen yıllara dahil değildir.
- Üniversitece kabul edilen; a) Ulusal ve/veya Uluslararası yabancı dil sınavlarının birinden yine üniversitece belirlenen düzeyde başarılı olduğunu belgeleyen, b) Üniversitece öğretim yılı başında yapılacak İngilizce yeterlik sınavında başarılı olanlar doğrundan
- birinci sınıfa alınırlar. Öğrenciler, "Yükseköğretim Kurumlarında Yabancı Dil Öğretimi ve Yabancı Dille Öğretim Yapılmasında Uyulacak Esaslara İlişkin Yönetmelik" hükümleri uygulanır.
- Bk. 22. Arı sokmasına karşı alerjisi olanlar eğitim süresince ve daha sonrasında sağlık problemleriyle karşılaşabilirler.
- Bk. 23. İhsan Doğramacı Bilkent Üniversitesi'nde eğitim ücreti, 2016-2017 ders yılında bütün bölüm ve programlar için yıllık 30 400 TL (%8 KDV dahil) tutarındadır. Bu ücretin yarısı olan 15 200 TL, güz yarıyılı ücreti olarak kesin kayıt sırasında, diğer yarısı ise bahar yarıyılı başında ders kayıtlarından önce ödenir. Yarıyıl eğitim ücreti, anlaşmalı bankaların onay vermesi koşuluyla, her biri 3 800 TL tutarında dört taksit olarak da ödenebilir, ayrıca 240 TL işlem ücreti alınır. İhsan Doğramacı Bilkent Üniversitesi, kayıtlı öğrenciler için sonraki yıllarda eğitim ücretinde yapılacak yıllık artışları, bir önceki yıla göre Tüketici Fiyatları Endeksi'ndeki (TÜFE) artış ile sınırlı tutmayı taahhüt etmektedir. Üniversitede yaz döneminde ders almak tercihe bağlıdır; yaz döneminde ders almayı tercih eden öğrenciler aldıkları derslerin kredilerine göre ayrı ücret öder. Burslar: Tam Burslu olarak yerleştirilen öğrencilerden, 0,12 OBP katsayılı başarı sıralaması, yerleştirilimiş olduğu MF-1-2-3-4, TM-1-2-3, TS-1 veya YGS-1-6 puan türünde 10.000 veya daha iyi olanlar ile DİL puan türünde 250 veya daha iyi olanların bursu Üniversiteye kayıt sırasında doğrudan "Kapsamlı Burs" a yükseltilir. Kapsamlı Burs'un içeriğinde Tam Burs'a ek olarak 670 TL tutarında aylık katkı bursu (yıl 8 ay boyunca) ve iki kişilik ranzalı odalarda ücretsiz yurt olanağı vardır. Yurttan kalmayı tercih etmeyen Kapsamlı Burslu öğrencilerin aylık katkı bursu 910 TL'ye yükseltilir. Daha önce bir üniversiteden lisans derecesi alarak mezun olmuş öğrenciler, Kapsamlı veya Tam burslu yararlanamaz. Tam ve %50 burslardan yararlanma süresi İngilizce Hazırlık Programı'nda azami 2 yıl, Lisans programında azami 7 yıldır. Kapsamlı Burs'tan yararlanmanın azami süresi İngilizce Hazırlık Programı'nda 2 yıl, Lisans programında 5 yıldır. Lisans eğitimi 5 yılın ötesine uzayan Kapsamlı Burslu öğrencilerin bursu, altıncı yıl başında Tam Burs'a dönüşür. Daha önce İhsan Doğramacı Bilkent Üniversitesi burslarından yararlanmış öğrencilerin yeniden bu üniversiteye yerleşmesi durumunda, burslu geçirdikleri önceki süre azami burs süresinden düşülür. Geçmiş yıllarda İhsan Doğramacı Bilkent Üniversitesi'nde kayıtlı olduğu bölüme 2016 yılında tekrar yerleşen öğrenciler İhsan Doğramacı Bilkent Üniversitesi burslarından yararlanamaz. Kapsamlı, Tam ve %50 burslar, öğrencilerin her yarıyıldaki normal ders yüklerini almaları ve derslerine devam etmeleri koşuluyla, azami süre boyunca kesintisiz devam eder, not ortalaması veya ders geçme gibi konulardan etkilenmez. Yaz döneminde ders alan Kapsamlı ve Tam burslu öğrencilerden yaz dersleri için eğitim ücreti alınmaz. Yurt ücretleri ve diğer konular için lütfen ilgili internet sayfasına bakınız: osys.bilkent.edu.tr
- Bk. 27. Çaç Üniversitesi'nde eğitim ücreti tabidir. 2016-2017 eğitim-öğretim yılında öğretim ücreti tüm lisans bölümleri ve hazırlık sınıfı için; 20.835,00- TL. + KDV, ön lisans programları için; 10.417,00- TL.+ KDV'dir. Ödemeler taksitler halinde alınmaktadır. Ücretler ve ödeme planı Üniversitenin www.cag.edu.tr adresinde ilan edilecektir. Tercihler tamamlanmadan önce programlara ilişkin ücretler, burslar, burs devam koşulları, indirim, yurt, ulaşım vb. konularında üniversiteden ayrıntılı bilgi edinilmelidir.
- Bk. 28. Öğretim dili İngilizcedir.
- Bk. 29. İstanbul Bilim Üniversitesi'nde öğrenim ücreti her Eğitim-Öğretim yılı başında Mütevelli Heyeti tarafından belirlenir. 2016-2017 Eğitim-Öğretim yılı için belirlenen öğrenim ücretleri; Tıp Fakültesi için 50.600,00(ellibinaltıyüz)TL, Fen-Edebiyat Fakültesi Psikoloji Bölümü için 26.400,00(yirmialtıbindörtüyük)TL, Florence Nightingale Hastanesi Hemşirelik Yüksekokulu için 19.800,00(ondokuzbinsekizyüz)TL, Sağlık Yüksekokulu Beslenme ve Diyetetik, Fizyoterapi ve Rehabilitasyon Bölümleri için 21.450,00(yirmibirbindörtüyükzelli)TL, Ebelik Bölümü için 16.445,00(ondörtbindörtüyükzirkırkbeş)TL, Sağlık Yönetimi Bölümü için 19.762(ondokuzbinyediyüzaltmışiki)TL, Sağlık Hizmetleri Meslek Yüksekokulu programları için (ikinci öğretim dahil) 12.650,00(onikibinaltıyüzelli)TL'dir. Bu ücretlere ayrıca KDV eklenecektir. Öğrenim ücretini peşin ödemek isteyenlere % 5 indirim yapılır, taksitli ödemede ise banka ile kredi sözleşmesi yapmak koşuluyla 9 eşit taksitte (bir peşin sekiz taksit) ödenir. İlk taksit kesin kayıt sırasında alınır, diğer taksitler 2016-2017 Eğitim-Öğretim yılı sonuna kadar tamamlanır. Şehit/gazi çocuklarına % 25 indirim uygulanır. ÖSYM tarafından burslu programlara yerleştirilen öğrencilere sağlanan burs, karşılıksızdır. Burslar akademik başarısızlık, disiplin cezası veya başka bir eğitim programına geçiş yapılması halinde kesilir. İstanbul Bilim Üniversitesi'nde eğitim dili Türkçe'dir. Tıp Fakültesi, Fen-Edebiyat Fakültesi, Florence Nightingale Hastanesi Hemşirelik Yüksekokulu, Sağlık Yüksekokulu ve Sağlık Hizmetleri Meslek Yüksekokulunda Eğitim-Öğretim, Esentepe Merkez, Esentepe Yüksekokul ve Esentepe Hemşirelik

olmak üzere üç ayrı kampus ile Avrupa Florence Nightingale Hastanesi Araştırma ve Uygulama ve İstanbul Bilim Üniversitesi ailiye hastanesi olan Özel Şişli Florence Nightingale Hastanesi Araştırma ve Uygulama Merkezi'nde yapılmaktadır.

- Bk. 30. Üniversitenin imkanları çerçevesinde isteyen öğrencilere kontenjan dahilinde bir yıl süreli yabancı dil (Almanca/Arapça/Fransızca/İngilizce) hazırlık programı uygulanır. Hazırlık programı süresi, öğretim süresi sütununda gösterilen yıllara dahil değildir.
- Bk. 31. Çankaya Üniversitesi'nde eğitim-öğretim ücretine tabidir. 2016-2017 ders yılında öğrenim ücreti tüm bölümler, meslek yüksekokulu ve hazırlık sınıfı için, KDV hariç (KDV %8'dir.) yıllık 25.807,- Türk Lirasıdır. Burslu programlara yerleştirilen öğrencilere sağlanan burs, sadece öğrenim ücretini kapsamakta olup barınma, beslenme, ulaşım, kitap vb. giderler burs kapsamı dışındadır. Karşılıksız olan bu burslar, İngilizce Hazırlık Programında geçirilebilecek süre dahil, öğrenci Çankaya Üniversitesi'ndeki öğrenimine ve derslere devam ettiği sürece verilir. Tercih Kısıtı: Üniversitemizde öğrenimine devam etmekte iken yeniden ÖSYS ve Özel Yetenek Sınavına giren Mimarlık Fakültesi İç Mimarlık Bölümü öğrencileri öğrenim gördüğü programın burslu kontenjanları için tercih hakkı kullanamazlar. Yıllık öğrenim ücretinin yarısı eğitim-öğretim yılı başında üniversiteye kayıt sırasında, diğer yarısı da ikinci yarıyılın başında ve kayıt yaptırmadan veya kayıt yenilenmeden önce üniversitemizin anlaşmalı olduğu bankaya ödenir. 2017-2018 eğitim-öğretim yılı dahil, takip eden yıllarda öğrenim ücretine yapılabilecek yıllık artışları, bir önceki yıla göre TÜFE'deki artış ile sınırlı tutmayı Çankaya Üniversitesi taahhüt eder. Tam Burslu öğrenciler hariç, normal öğrenim süresini aşan bütün öğrenciler, yıllık öğrenim ücreti yerine, kalan dersleri için kurumsal ders kredisi başına ücret öder. %50 ve %25 Burslu öğrenciler kredi başına ücretlerini burs oranları nispetinde indirimli öder. Ders kredisi başına ödenecek ücret, her yıl Mütevelli Heyeti tarafından belirlenip ilan edilir. Çankaya Üniversitesi'ne yerleşen öğrencilere, aşağıda ifade edilen burs imkanları, indirim olanakları ve sosyal yardımlar tanınmaktadır: a)Üstün Başarı Bursu: Çankaya Üniversitesi Tam Burslu programlarına ÖSYM tarafından yerleştirilen öğrencilerden LYS yerleştirme puanına göre Türkiye genelinde ilk 250 içinde yer alanlara her yıl 9 ay süre ile ayda 2.000,- TL, 251-2.000 arasında yer alanlara da her yıl 9 ay süre ile ayda 1.000,- TL verilir. Bu burs "rs karşılıksızdır ve öğrenim ücretlerindeki artış oranında güncellenerek normal öğrenim süresi boyunca öğrencinin yıl sonundaki genel not ortalaması dört üzerinden ikinin (2,00/4,00) altına düşmediği sürece devam eder. b)Yurt İmkanları ve Yurt Bursu: Çankaya Üniversitesi Merkez Kampüsü içerisinde 82 kişilik Kız, 82 kişilik de erkek öğrenci kapasiteli modern, ücretli yurtlar bulunmaktadır. Ayrıca Balgat kampüsündeki Özel Petek Kız Öğrenci Yurdu'ndan Çankaya Üniversitesi öğrencilerine özel kontenjan sağlanmaktadır. Çankaya Üniversitesi Tam Burslu programlarına ÖSYM tarafından yerleştirilen öğrencilerden LYS yerleştirme puanına göre Türkiye genelinde Dil puan türünde ilk 350, Dil puan türü hariç diğer puan türlerinde ilk 7.000 içine giren öğrencilerin tümü üç kişilik odalarda 3 öğün yemek dahil ücretsiz yurt hakkına sahip olacaktır ve sıralamasız olarak yurtlara yerleştirilecektir. Kayıt yaptırdığı yerleştirme puan türü ve başarı sırasına göre Dil puan türünde ilk 351-650 arasında yer alan, diğer puan türlerinde ise ilk 7.001-10.000 arasında yer alan öğrenciler ise üniversite yurtlarında %50 indirimli olarak yararlanırlar. Yurt bursları öğrencinin yıl sonundaki genel not ortalaması dört üzerinden ikinin (2,00/4,00) altına düşmediği, uyarı ve kınama dışında disiplin cezası alınmadığı müddetçe İngilizce Hazırlık programında geçirilecek bir yıl ile lisans programında geçirilecek en fazla dört yılı kapsar. Yurt ücretleri her yıl Mütevelli Heyetince belirlenir. Yurtlarla ilgili genel bilgilere Çankaya Üniversitesi web sitesinden ulaşılabilir. c)Bilim Bursu: TÜBİTAK'ca tespit edilen uluslararası bilimsel yarışmalarda altın, gümüş ve bronz madalya alan ve ödül aldıkları alanlardaki üniversitemiz Tam Burslu programlarına kontenjan dışı, ÖSYM'ce sınavsız yerleştirilenlere Bilim Bursu verilir. Bu burs, İngilizce Hazırlık Programında geçirilebilecek süre dahil öğrencinin Çankaya Üniversitesi'ndeki normal öğrenim süresi boyunca her yıl 9 ay süre ile verilir. Burs miktarları, altın madalya almış olanlar için ayda 1.500,- TL, gümüş madalya almış olanlar için 1.100,- TL, bronz madalya almış olanlar için 1.000,- TL'dir. d)Şehit ve Gazi Çocuğu Bursu: Üniversitemizin %50 Burslu, %25 Burslu ve Bursuz lisans programlarına yerleşen öğrencilerden terör şehidi çocuğu olanlara her fakülteden 1 öğrenciye, Meslek Yüksekokulu'nun %50 Burslu ve %25 Burslu ön lisans programlarına yerleşen öğrencilerden terör şehidi veya terör gazisi çocuğu olan 3 öğrenciye, Genel Kurmay Başkanlığı'nca onaylanmak kaydıyla %100 burs verilir. e)Uluslararası Bakalorya (IB) Diploma Notu İndirimi: Orta öğretimlerini IB programlarından mezun olarak tamamlayan ve Üniversitemizin %50 Burslu, %25 Burslu ve Bursuz programlarına yerleşen öğrencilere İngilizce Hazırlık Programında geçirilebilecek süre dahil öğrencinin Çankaya Üniversitesi'ndeki öğrenimine ve derslere devam ettiği sürece Uluslararası Bakalorya (IB) programları

başarısına göre diploma notu 40 ve üstü olanlara %50, 33 - 39 arasında olanlara %25 oranında öğretim ücreti indirim uygulanır. f)Akademik Başarı İndirimi: Üniversitemiz %50 Burslu, %25 Burslu ve Bursuz programlarına yerleşen öğrencilere İngilizce Hazırlık Sınıfı hariç, birinci sınıf sonundaki başarıları dikkate alınarak yıl sonundaki genel not ortalamasına göre (4.00 üzerinden 3.00-3.49 arası için öğrenim ücretinde %20 indirim, 4.00 üzerinden 3.50-4.00 arası için öğrenim ücretinde %50 indirim) o yılı izleyen eğitim-öğretim yılı için geçerli olmak üzere karşılıksız olarak normal öğrenimi süresince verilir. g)Sporda Başarı İndirimi: Üniversitemiz %50 Burslu, %25 Burslu ve Bursuz programlarına yerleşen öğrencilerden, faaliyetlerimiz dahilindeki spor branşlarında üstün başarı olduklarını belgeleyenlerle, üstün başarı gösterebilecekleri ümidi verenler arasından kulüp ve üniversite takımlarımızda oynamaya hak kazananlara Sporda Başarı indirimi yapılır. Bu indirim, sadece indirim oranı kadar öğrenim ücretini kapsar. h)Çankaya Üniversitesi Mezun İndirimi: Önceki yıllarda Üniversitemizin ön lisans veya lisans programlarından mezun olup, yeniden LYS sonucunda Üniversitemizin %50 Burslu, %25 Burslu ve Bursuz programlarına yerleşen öğrencilere, yatıracağı öğrenim ücreti üzerinden %30 oranında mezun indirim uygulanır. Bu indirim öğrenim gördüğü sürece geçerlidir. i)Kardeş İndirimi: Üniversitemizde birden fazla kardeşin öğrenim görmesi halinde her bir kardeşe, yatıracağı öğrenim ücreti üzerinden %10 oranında indirim uygulanır. Bu indirim öğrenim gördüğü sürece geçerlidir. Öğrencilerin kardeş indiriminden yararlanabilmeleri için eş zamanlı okuma şartı yoktur. j)Arı Okulları İndirimi : Arı Okullarından mezun olup üniversitemize yerleştirilip kayıt yaptıran öğrencilerin ödeyecekleri öğretim ücretlerinden %25 oranında Arı Okulları indirimi uygulanır. k)Mali ve Sosyal Yardım: Üniversitemizde öğrenim gören ve maddi desteğe gereksinimi olan öğrencilerden her akademik yıl başında Üniversitemize başvuruda bulunanlar arasından seçilenlere verilecek karşılıksız yardımdır. Mali ve Sosyal Yardımdan yararlanacak öğrencilere verilecek yardım tür ve miktarları her eğitim-öğretim yılı için Mütevelli Heyeti tarafından belirlenir. l)Kısmi Zamanlı (Part-Time) Çalışma: Üniversitemizin bilgisayar laboratuvarları, kütüphanesi ve benzeri yerlerde öğrenciler kısmi süreli olarak çalışabilirler. Kısmi süreli olarak çalışacak öğrencilere, çalıştıkları saatler için asgari ücret üzerinden ücret tahakkuk ettirilir ve sigorta girişleri yapılır. Üniversitemiz programlarına yerleşen öğrenciler, hak ettikleri tüm burs ve indirimlerden, koşullarını taşımak kaydıyla, öğrenimi süresince aynı anda yararlanırlar. Öğrencinin her yarıyıl ödeyeceği ücret, burs ve indirimlerin ayrı ayrı uygulanmasıyla belirlenir ve öğrenciye bildirilir. Üniversitemiz, lisans programlarına yerleşen öğrencilerin, gerekli koşulları sağlamaları halinde, anadal bölümlerinin yanı sıra bir başka bölümde çift anadal veya yan dal programında normal öğrenim süresince ek ücret almaksızın eğitim almalarını teşvik eder.

Bk. 32. Yükseköğretim kurumlarında yer alan denizcilik eğitimi veren kurumlar yılı başında Ulaştırma, Denizcilik ve Haberleşme Bakanlığı Deniz ve İçsular Düzenleme Genel Müdürlüğü tarafından değerlendirmeye tutulmaktadır. Bu kapsamda Gemiadamlarının Eğitim Belgelendirme ve Vardiya Standartları Hakkında Uluslararası Sözleşme (STCW) gereği Denizcilik eğitimi veren eğitim kurum/kuruluşlarında, eğitim ve öğretim gören öğrenciler ile mezunların gemiadamı cüzdanı ve/veya yeterlik belgesi alabilmeleri, eğitim kurum/kuruluşlarının denetim raporlarının uygun olması halinde mümkündür. İlgili yükseköğretim kurumlarının yetki durumları hakkındaki rapora <https://atlantis.udhb.gov.tr/gaegitimnet/Public/KurumBilgi.aspx> Gemiadamları Eğitimi Bilgi Sisteminden ulaşılabilir. Adayların tercih yapmadan önce bu sistemden programın yetki belgesini kontrol etmelerinde yarar görülmektedir.

Bk. 33. Doğu Üniversitesi'nde eğitim-öğretim ücretine tabidir. 2016-2017 ders yılında yıllık öğretim ücreti KDV dahil Türkçe ve İngilizce Lisans programlarında 27.500 TL, Hukuk Programı için 29.000 TL, Meslek Yüksekokulu programlarında 13.000 TL'dir. İngilizce lisans programları hazırlık sınıfı öğretim ücreti KDV dahil 27.500 TL'dir. Hazırlık sınıfı zorunlu olmayan öğretim dili Türkçe olan programlarda, isteğe bağlı hazırlık sınıfı öğretim ücreti; 2016-2017 ders yılında KDV dahil, lisans programları için 27.500 TL, ön lisans programları için ise 13.000 TL'dir. Ödemeler tercihe göre peşin veya 10 eşit taksit halinde yapılabilir. Peşin ödemelerde %5 indirim uygulanır. Öğretim ücretleri ve ödeme yöntemleri, her yıl Mütevelli Heyet tarafından ekonomik koşullara göre yeniden belirlenip akademik yıl başlarında ilan edilir. Burslu programlara yerleştirilen öğrencilere sağlanan burs, sadece eğitim-öğretim ücretini kapsamaktadır. Karşılıksız olan bu burslar başarı durumuna bakılmaksızın öğrenim hayatı boyunca devam eder. Burslu öğrenciler Üniversite içi bir başka bölüme Yatay Geçiş koşullarını taşıdıkları takdirde burs haklarını kaybetmeden geçebilirler. Doğu Üniversitesi bünyesinde Çift Anadal Programları (ÇAP) ücretsizdir. Diğer burs ve indirimler hakkında detaylı bilgiye <http://www.dogus.edu.tr> internet adresinden ulaşılabilir. Doğu Üniversitesi'nde burslu programlara yerleşme dışında aşağıda belirtilen indirim ve destek bursları verilmektedir.

- a) Uluslararası Bakalorya (IB) diplomasına sahip olup, kesin kayıt yaptıran öğrencilere diploma notu; 40 ve üstü olanlara %100, 35-39 arasında olanlara %75, 30-34 arasında olanlara %60, 24-29 arasında olanlara %25, 23 ve aşağısı olanlara %10 oranında öğretim ücreti indirimi, b) Doğu Üniversitesi lisans programlarına yerleştirilen öğrencilerden puan türüne göre Türkiye genelinde aşağıda belirtilen sıralama aralığına girenlere öğretim ücreti indirimi, her yıl 9 ay boyunca aylık nakit ve ögle yemeği desteği verilir: MF, TM ve TS puan türlerinde ilk 1000'e girenlere %100 öğretim ücreti indirimi ve 500 TL, 1001-3000 arasına girenlere %100 öğretim ücreti indirimi ve 350 TL, 3001-5000 arasına girenlere %50 öğretim ücreti indirimi ve 150 TL, DİL puan türünde ilk 300'e girenlere %100 öğretim ücreti indirimi ve 500 TL, 301-500 arasına girenlere %50 öğretim ücreti indirimi ve 350 TL. c) Doğu Üniversitesi'nde öğrenim görmekle olan kardeş öğrencilere %10 oranında öğretim ücreti indirimi, verilir.
- Bk. 34. Bu programda öğrencilerin birinci yıl sonunda 8 hafta, ikinci yıl sonunda 6 hafta Endüstriye Dayalı Öğretim (EDÖ)/Staj yapmaları zorunludur.
- Bk. 35. ODTÜ Kuzey Kıbrıs Kampusunun SUNY New Paltz Üniversitesi ile birlikte yürüttüğü işletme uluslararası ortak lisans programı 4 yıl süreli olup öğrenciler ikinci akademik yılın ikinci dönemi ile dördüncü akademik yılı New Paltz Üniversitesinde, diğer dönemleri ODTÜ Kuzey Kıbrıs Kampusunda geçirecekler ve programı başarıyla tamamladıkları takdirde her iki üniversitenin diplomasını almaya hak kazanacaklardır. Öğrenciler, ODTÜ Senatosu'nun belirlediği koşullarda, ODTÜ Kuzey Kıbrıs Kampusundaki öğrenimlerinin bir kısmını ODTÜ Ankara yerleşkesinde alabilirler. 2016-2017 Eğitim Öğretim yılında bu programlara girecek öğrencilerin ODTÜ Kuzey Kıbrıs Kampusundaki yıllık öğrenim ücreti, İngilizce Hazırlık Programı da dahil olmak üzere, TC uyruklular için KDV dahil 21.000 TL, KKTC uyruklular için KDV dahil 13650 TL'dir. KKTC uyrukluların öğrenim ücreti, ODTÜ yerleşkelerinde (Ankara, Kuzey Kıbrıs, Erdemli) kadrolu ve tam zamanlı personelin görevleri devam ettiği sürece çocukları ve ODTÜ Kuzey Kıbrıs Kampusu programlarına kayıtlı kardeşler (biri hariç) için de uygulanır. Güz ve Bahar dönemlerinde iki eşit taksitte ödenecek öğrenim ücretinde önümüzdeki yıllarda bir artışın söz konusu olması durumunda, eski öğrenciler için bu artış bir önceki yıla göre KKTC Tüketici Fiyatları Endeksindeki (TÜFE) artış ile sınırlı olacaktır. Kayıtlı veya izinli statüsündeki tüm öğrenciler Güz ve Bahar dönemi kayıtları öncesinde "Kayıt Harcı" öderler. 2016-2017 Eğitim Öğretim yılında dönemlik kayıt harcı KDV dahil 210 TL olarak belirlenmiştir. New Paltz Üniversitesinin öğrenim ücreti ve diğer bilgilere Üniversitenin <http://suny.metu.edu.tr> ve <http://kkk.odtu.edu.tr> internet adresinden ulaşılabilir. Bu programa kabul edilen tüm öğrencilere, yurtlarla ilgili disiplin cezası alınmadığı müddetçe, ODTÜ Kuzey Kıbrıs Kampusu yurtlarında konaklama garantisi verilmektedir. Yurt tipi ve ücretleri için "www.kkk.odtu.edu.tr" internet adresine bakınız. TM-1 puan türündeki sınav başarı sıralamasında ilk 25.000'e giren öğrencilerin tümü ODTÜ Kuzey Kıbrıs Kampusu yurtlarında dört kişilik odalarda ücretsiz yurt hakkına sahip olacaktır. Bu yurt bursu karşılıksız olup akademik başarıya bakılmaksızın, disiplin cezası alınmadığı müddetçe İngilizce Hazırlık Programında geçirilecek bir yıl ile lisans programında geçirilecek en fazla beş yıl için geçerlidir. ODTÜ Senatosu'nun belirleyeceği koşulları sağlayan yurt burslu öğrencilerin burs koşulları İngilizce Hazırlık Okulunda bir dönem daha devam edebilir. Lisans eğitimlerinde üniversite tarafından belirlenen başarı ölçütlerini sağlayan burslu ve bursuz tüm öğrencilere ayda 450-650 TL arasında değişen Akademik Başarı Bursu verilmektedir.
- Bk. 38. Bu programa kayıt olacak öğrenciler, uygulamalı derslerde mesleğin gerektirdiği üniformayı giymek zorundadırlar.
- Bk. 39. **1. Kısım koşullarda yer almaktadır.**
- Bk. 40. **1. Kısım koşullarda yer almaktadır.**
- Bk. 41. Bu programda uygulamaya yönelik bazı dersler ve stajlar özel ve resmi havacılık kuruluşlarına tesislerinde yapıldığından bu programı kazanan öğrencilere güvenlik soruşturması yaptırılacaktır. Güvenlik soruşturması olumsuz olan veya bu kuruluşların düzen ve disiplinine uymayan öğrenciler bu programa devam edemezler.
- Bk. 42. Özyeğin Üniversitesinde eğitim-öğretim ücrete tabidir. 2016-2017 akademik yılında, güz ve bahar dönemlerini kapsayan KDV dahil yıllık öğrenim ücreti; İngilizce Hazırlık Programında geçirilecek süreler de dahil olmak üzere Havacılık ve Uzay Bilimleri Fakültesi hariç diğer fakülteler için 44.000 TL, Pilot Eğitimi programı için 33.500 TL, Havacılık Yönetimi programı için 31.500 TL, yüksekokullarda Otel Yöneticiliği programı için 29.500 TL, Gastronomi ve Mutfak Sanatları programı için 32.000 TL'dir. Programların özelliğine göre öğrencilerin öğrenim ücreti dışında ödemekle yükümlü oldukları ücretler: Otel Yöneticiliği programına kayıt olan öğrencilerin, lisans eğitimine başlayacakları ikinci yılın ikinci dönem başında Üniversite kitapevinden üniforma takımını temin etmeleri gerekir. Üniforma ücretleri her yıl yeniden belirlenmekte olup, giriş burslarına bakılmaksızın, 2016-2017 eğitim-

öğretim yılı için KDV dahil 186 TL'dir. Gastronomi ve Mutfak Sanatları programına kayıt olan öğrencilerin, lisans eğitimine başlayacakları ilk yılın ikinci dönem başında Üniversite kitapevinden üniforma takımını, Üniversitenin anlaşmalı olduğu firmadan ise bıçak setini temin etmeleri gerekir. Üniforma takımı ve bıçak seti ücretleri her yıl yeniden belirlenmekte olup, giriş burslarına bakılmaksızın, 2016-2017 eğitim-öğretim yılı için üniforma ücreti KDV dahil 195 TL, bıçak seti ücreti KDV dahil 626 EUR karşılığı Türk Lirasıdır. Pilot Eğitiminde yer alan zorunlu uçuş eğitimleri, Üniversitenin anlaşmalı olduğu, Sivil Havacılık Genel Müdürlüğü tarafından onaylı, ulusal ve uluslararası standartlar ve kurallar çerçevesinde eğitimleri veren, yetkili uçuş okulu tarafından sağlanmaktadır. Öğrenciler zorunlu uçuş eğitimleri için, Pilot Eğitimi lisans programında yıllık öğrenim ücretine ek olarak, Üniversitenin anlaşmalı olduğu Ayjet Anadolu Yıldızları Uçuş Okuluna lisans öğreniminin 4 üncü, 6 ncı ve 8 nci dönemleri başında olmak üzere 3 eşit taksitte uçuş ücreti öderler. Uçuş Okulu tarafından uçuş eğitimi ücretleri her yıl yeniden belirlenmekte olup, öğrenciler lisans öğreniminin 4 üncü dönemi başında belirlenen ücrete tabi olacaklardır. 2016-2017 eğitim-öğretim dönemi için Uçuş Okulu tarafından belirlenen uçuş eğitimi ücreti KDV dahil 45.090 EUR karşılığı Türk Lirasıdır. Uçuş eğitimi ücreti burslu öğrenciler için burs oranı kadar üniversitemiz tarafından karşılanacaktır. Dönem ücretleri, Üniversite tarafından ilan edilen anlaşmalı banka(ların) kredi kartı ve Kredili Mevduat Hesabı (KMH) ile vade farkı olmaksızın dört eşit taksitte ödenebilir. Ücretler ve ödeme yöntemleri, her yıl, Mütevelli Heyeti tarafından yeniden belirlenip akademik yıl başlarında ilan edilir. Sonraki yıllarda kayıtlı öğrencilerin öğrenim ücretindeki olası artışlar, enflasyon oranı dikkate alınarak belirlenir. Öğrenciler, ÖSYM tarafından yerleştirildikleri program koduna göre üniversiteye ilk girişte sağlanan kontenjan burslarından ve aşağıda belirtilen koşullara göre ek burslardan yararlanırlar. Öğrenciye verilen aşağıdaki ek burslardan; öğrenim ücreti muafiyeti burslarından durumlarına uygun olanların her biri tahsis edilir. İlk 6 (altı) tercihleri arasında yer almak kaydıyla Tam Burslu yerleştiği programın yerleştirme puan türünde; 0-100 için: 9 ay süreyle, aylık 910 TL nakit ve 340 TL yemek bursu ile yurtlarda 2 yataklı banyolu oda ücretinden muafiyet veya 320 TL ulaşım bursu, 101-1.000 için: 9 ay süreyle, aylık 680 TL nakit ve 340 TL yemek bursu ile yurtlarda 2 yataklı banyolu oda ücretinden muafiyet veya 320 TL ulaşım bursu, 1.001-5.000 için 9 ay süreyle, aylık 450 TL nakit ve 340 TL yemek bursu ile yurtlarda en düşük oda ücretinden muafiyet veya 320 TL ulaşım bursu, 5.001-10.000 için 9 ay süreyle, aylık 340 TL nakit ve 340 TL yemek bursu ile yurtlarda en düşük oda ücretinden muafiyet veya 320 TL ulaşım bursu tahsis edilir. İlk 6 (altı) tercihleri arasında yer almak kaydıyla aşağıda (1)'den (6)'ya kadar maddeler ile belirtilen koşullardan herhangi birini sağlayanlardan %25 Burslu yerleştirilenlere %50 Burs, %50 Burslu yerleştirilenlere %75 Burs sağlanır: (1) IB diploma notu 32 ve üzeri olmak; (2) Abitur diploma notu 2.3 veya daha iyi olmak; (3) Matura diploma notu 2.0 veya daha iyi olmak; (4) Maturita diploma notu 80 ve üzerinde olmak; (5) Fransız Bakaloryası diploma notu en az 14 (Türkiye'deki lisele tarafından verilen ve Fransız Bakaloryası ile denk diplomalar için en az 70) olmak; (6) AP programları kapsamında en az 3 ders en az 4 notu ile tamamlanmış olmak. Belirtilen uluslararası diploma programlarını takip etmeyen bir liseden mezun olanların sadece ilk diploma notuna göre veya sadece Özyeğin Üniversitesi'ne ilk 6 tercihler arasında yer verilmesi sebebiyle burs yükseltme olanağından yararlanılmaz. Üniversite programlarına yerleşme başarı sırasına göre ilk 20.000'e giren bursuz veya kısmi burslu yerleşen şehit çocuklarına, bu durumlarını şahadetname ile belgelemeleri koşuluyla %20 ilave öğrenim ücreti muafiyeti verilir. Üniversiteye ilk girişte sağlanan kontenjan bursları ile yukarıda belirtilen ek burslar karşılıksızdır. Üniversitenin onayı olmaksızın kaydını yenilemeyerek öğrenimine ara veren, kayıt yenileyen ama derslere devam etmeyen, ve/veya bursluluk süresini aşan öğrencilerin bursları sona erer. Öğrencilerin disiplin cezası almaları durumunda ilgili Senato esaslarına göre bursu kesilebilir. Yukarıda belirtilen öğrenim ücreti muafiyeti bursları akademik başarıdan bağımsızdır. Ancak, nakit, yurt, yemek ve/veya ulaşım ek burslarının devamı için her akademik yıl sonu sağlanması gereken genel not ortalaması 4.00 üzerinden en az 2.50'dir. Bu koşulu sağlayamayan öğrencilerin ek bursları izleyen dönem için sona erer, koşullar sağladığında ek burslar yeniden bağlanır. Üniversiteye ilk girişte sağlanan kontenjan bursları ile yukarıda belirtilen ek bursların süresi; öğrenimlerine İngilizce Hazırlık Programından başlayınlar için bu programda en fazla iki yıl olmak üzere toplam altı akademik yıl, doğrudan lisans programlarından başlayanlar için ise beş akademik yıldır. İngilizce Hazırlık Programını ikinci akademik yılın sonunda başarıyla tamamlayamayan öğrencinin Üniversiteden ilişigi kesilir ve tüm bursları sona erer. 2547 sayılı kanunun 44. maddesine göre tanınan sınav hakkını kullanıp İngilizce yeterlik koşulunu sağlayarak lisans programına tekrar kayıt hakkı kazanan ve kayıt yaptıran öğrenciler, daha önce öğrenim gördükleri azami

süre içerisinde kayıtsız kalmamış olmaları koşuluyla, tekrar kayıt yaptırılan yılda yeni öğrenciler için geçerli öğrenim ücretine tabi olurlar. Bu durumdaki öğrencilerin Üniversiteye ilk kayıt oldukları ve girişte hak kazandııkları nakit, yemek ve yurt ve/veya ulaşım ek bursları dışındaki öğrenim ücreti muafiyet bursları yeniden bağlanır. Akademik Başarı Bursu: Lisans programlarında bursuz veya kısmi burslu öğrenim gören öğrencilere, Mütevelli Heyet tarafından belirlenen koşullara göre verilebilir. Bu koşullar her yıl Mütevelli Heyet tarafından değerlendirilir ve Üniversitenin web sayfasından duyurulur. Spor Bursu: Üniversite spor takımlarına kabul edilen öğrencilere ilgili akademik yıl için belirlenen Spor Bursu Uygulama Esaslarında belirtilen koşul ve esaslara uygun olarak spor bursu verilebilir. Kısmi Zamanlı Çalışma: Özyeğin Üniversitesi, öğrencilerine Üniversitemin çeşitli bölümlerinde kısmi zamanlı çalışarak deneyim ve gelir elde etme imkanı da sunmaktadır. Yerleştiği programın puan türünde ilk 2.000'de yer alan ve Özyeğin Üniversitesinden en az 3.65 genel not ortalaması ile mezun olan öğrencilerden; mezun olduğu yıl Shanghai Jiao Tong Üniversitesi akademik başarı sıralamasında ilk yirmi'de yer alan bir üniversiteden doktora programına bursuz kabul edilenlere, öğrenimlerini desteklemek amacıyla kabul edildikleri ilk yıl için 40 bin dolar karşılıksız burs sağlanır. Kampüs içinde ve akademik binalara yakın konumda 1.907 kapasiteli modern yurtlar mevcuttur. Yurtlar ücretli olup; bir, iki, üç ve dört kişilik oda alternatifleri bulunmaktadır. Diploma programları, burslar/burs süresi/bursun devam koşulları, ücret ve ödemeler ile yurtlar hakkında ayrıntılı bilgiye www.ozyegin.edu.tr adresinden ulaşılabilir.

- Bk. 43. Bu programda ahşap işlemeçiliği, vitray ve kalem işi çalışmaları yapılmaktadır.
- Bk. 44. Öğretim dili en az %30 Fransızca'dır.
- Bk. 45. İstanbul Bilgi Üniversitesi'nde eğitim ücrete tabidir. 2016-2017 ders yılında yıllık öğrenim ücreti, tüm meslek yüksekokulları, yüksekokullar ve fakültelerin İngilizce Hazırlık Programı için 38.425,93 TL'dir. İngilizce Hazırlık Programı dışındaki sınıflarda öğrenim ücreti, Sosyal ve Beşeri Bilimler Fakültesi'nin Psikoloji Programı hariç diğer tüm programları, İşletme Fakültesi, İletişim Fakültesi, Mühendislik ve Doğa Bilimleri Fakültesi, Mimarlık Fakültesi'nin Endüstri Ürünleri Tasarımı ve İç Mimarlık Programları için 38.425,93 TL; Hukuk Fakültesi, Mimarlık Fakültesi'nin Mimarlık Programı, Sosyal ve Beşeri Bilimler Fakültesi'nin Psikoloji Programı için 42.129,63 TL; Sağlık Bilimleri Yüksekokulu ile Turizm ve Otelcilik Yüksekokulu'nun Gastronomi ve Mutfak Sanatları Programı için 29.861,11 TL; Turizm ve Otelcilik Yüksekokulu'nun Turizm ve Otel İşletmeciliği Programı, Spor Bilimleri ve Teknolojisi Yüksekokulu, Sivil Havacılık Yüksekokulu, Uygulamalı Bilimler Yüksekokulu Programları için 28.611,11 TL; Adalet Meslek Yüksekokulu, Meslek Yüksekokulu ve Sağlık Hizmetleri Meslek Yüksekokulu Programları için 28.240,74 TL'dir. Yukarıda belirtilen öğrenim ücretleri, kayıt esnasında peşin olarak ödenir. Ayrıca, taksitlendirme imkanı bulunmaktadır. Öğrenim ücretlerine %8 KDV dahil değildir. Üniversitemiz Mütevelli Heyeti'nin aldığı karara istinaden lisans ve ön lisans programlarına kayıtlı öğrencilerin eğitim ücretlerinde yapılacak yıllık artışlar Tüketici Fiyatları Endeksi (TÜFE) artış oranını aşmayacaktır. Programlar ve öğrenim ücretlerine ilişkin detaylı bilgiye <http://tanitim.bilgi.edu.tr> internet adresinden ulaşılabilir. Burslar karşılıksızdır ancak süre bakımından sınırlanmıştır. Azami burs süresi İngilizce Dil Hazırlık Programı için 2 yıl, ön lisans programları için 3 yıl, lisans programları için 6 yıldır ve burslar yaz okullarını kapsamaz. Üniversite Yönetim Kurulu tarafından haklı nedenle kayıt dondurulan hallerde, kayıt dondurma süreleri belirtilen sürelerle dahil edilmez. Burada sözü edilen imkanlar sadece kılavuzda ÖSYS sonuçlarına göre burslu öğrenci alınacağı belirtilen programları kazananları kapsamakta olup, bunun dışında kalan programları kazananlara herhangi bir burs sağlanması veya bir maddi yardımda bulunulması mümkün olmamaktadır. ÖSYS sonuçlarına göre burslu programlara yerleştirilen öğrenciler üniversite bünyesinde bölüm değiştirdikleri takdirde burs haklarını kaybederler.
- Bk. 46. İsteyen öğrencilere kontenjan dahilinde bir yıl süreli İngilizce Hazırlık Programı uygulanır. Hazırlık programı süresi, öğretim süresi sütununda gösterilen yıllara dahil değildir.
- Bk. 47. Kültür Koleji Eğitim Vakfı (KEV) tarafından kurulan İstanbul Kültür Üniversitesi'nde (İKÜ) eğitim-öğretim Ataköy, Şirinevler ve İncirli Kampüslerinde yapılmaktadır. Üniversitemizde eğitim-öğretim ücretlidir. 2016-2017 akademik yılında ücret, Mühendislik Fakültesi 34.500 TL, Mimarlık Fakültesi ve Hukuk Fakültesi için 35.500 TL, Fen-Edebiyat Fakültesi, İktisadi ve İdari Bilimler Fakültesi, Eğitim Fakültesi, Sanat ve Tasarım Fakültesi için 33.500 TL'dir. İngilizce Hazırlık Sınıflarının ücreti, isteğe bağlı olanlar dâhil, bütün bölümler ve programları için 33.500 TL'dir. Meslek Yüksekokullarının ücretleri (ikinci öğretim dâhil) 18.000 TL'dir. Ücretlere % 8 KDV dâhildir. İlk kayıttaki ücretin en az ¼'ü peşin olarak ödenir. Ücretin geri kalanı Ekim, Kasım, Aralık, Şubat, Mart ve Nisan aylarında eşit taksitlerle

ödenmek üzere taahhüt edilir. Ücretin tümünün peşin ödenmesinde % 5 indirim uygulanır. İstanbul Kültür Üniversitesi'nin burslu programlarına yerleştirilen öğrencilere sağlanan burs, sadece öğretim ücretini kapsamaktadır. Karşılıksız olan bu burs, İngilizce Hazırlık Programı'nda zorunlu olarak geçirilecek süreyi de kapsar. Bu burslar öğrencinin, üniversitede geçireceği azami eğitim süresi boyunca kesilmeden devam eder; ancak disiplin cezası veya başka bir eğitim programına yatay geçiş yapılması halinde kesilir. Üniversitemizin Burs Yönergesi çerçevesinde "Başarı Bursları", "İhtiyaç Bursları" gibi farklı burs imkânları da vardır. Bu indirim ve burslar öğrenci başarılı olduğu sürece devam eder. 2016 ÖSYS sonuçlarına göre TS Puan türünde ilk 1000 e diğer puan türlerinden ilk 3000'e (yerleştirildiği Y-LYS veya Y-YGS puan türünden) giren adaylardan (DİL puanları hariç) İKÜ 'de bir lisans programına yerleştirilen öğrenciler normal öğrenim süresi içinde yıllık eğitim-öğretim ücretini ödememezler. Ayrıca bu öğrencilere lisans öğrenimlerine katkı sağlamak için, aylık 900,00 TL (her yıl, 9 ay süresince) nakit burs ile yıllık 2.000,00 TL nakit bilgisayar-kitap-çd bursu verilir, öğrenciye yurtlarımızda ücretsiz konaklama imkânı sağlanır. Karşılıksız olan nakit bursları hazırlık sınıfı zorunlu olan programlarda 5 sene, hazırlık sınıfı zorunlu olmayan programlarda ise 4 sene boyunca ve öğrenci başarılı olduğu sürece devam eder. Daha önce herhangi bir üniversitede en az 4 yıllık fakülte ya da yükseköğretim eğitimini tamamlayarak mezun olanlara veya eğitimini tamamlamadan kayıt sildirenlere yukarıda sözü edilen ilk 1000 ve ilk 3000 bursu uygulanmaz. 2016 ÖSYS sonuçlarına göre ilk 5000'e (yerleştirildiği Y-LYS veya Y-YGS puan türünden) giren adaylardan (DİL puanı hariç) İKÜ'de bir lisans programına yerleştirilen öğrencilere, lisans eğitimlerini tamamladıktan sonra, Enstitülerimizde ücretsiz yüksek lisans eğitimi hakkı verilir. Ön lisans ve lisans programlarımıza, birinci tercihinden yerleştirilenlere % 15 indirim sağlanır. Yerleştiği program kaçınıcı tercihi olursa olsun yerleştiği tercihinin üzerindeki tüm tercihler İstanbul Kültür Üniversitesi olanlara da % 15 indirim uygulanır. Bu indirim öğrenci başarılı olduğu sürece devam eder. % 50 ve üzeri burslu programlarımıza yerleşen öğrenciler üniversitemizin ilave burs ve indirim olanaklarından faydalanmazlar (İlk tercih indirimi, başarı bursu ve sporcu bursu hariç.). Ücretli ve % 25 burslu programlara yerleşen öğrencilere verilecek burs ve indirimlerin toplamı ise toplam eğitim ücretinin % 40'ını aşamaz (Başarı bursu ve sporcu bursu hariç). Bu konuda ayrıntılı bilgi www.iku.edu.tr'den edinilebilir. Eğitim-öğretim ücretleri ve diğer burslar her yıl üniversite bütçesi ve ekonomik durum göz önünde tutularak yeniden saptılır.

- Bk. 48. Bu programı tercih eden adaylardan 1. sınıf başarı sıralamasında ilk 50'ye giren öğrenciler Endüstriyel Dayalı Eğitim (EDE) kapsamında Ford Otosan A.Ş. Gölçük fabrikasına gönderilmektedir. Bir yıl boyunca haftada 4 işgünü burada pratik alan öğrenciler sigorta ettirilerek, asgari ücret ve sertifika almaktadır.
- Bk. 49. SİVİL HAVACILIK KABİN HİZMETLERİ (ön lisans) eğitimi mesleğini icra edebilmek için aranan nitelikler:
- 1) Adli sicil kaydı veya Adli Sicil Arşiv Kaydı bulunmamak.
 - 2) Bayanlar için 160 cm-180 cm arası boya sahip olmak (ağırlığı, boy uzunluğunun santimetre olarak ifade edilen değerinin son iki rakamından en çok 5 kilogram fazla veya 15 kilogram noksan ağırlıkta olmak).
 - 3) Erkekler için 170-190 cm arası boya sahip olmak (ağırlığı, boy uzunluğunun santimetre olarak ifade edilen değerinin son iki rakamından en çok 5 kilogram fazla veya 15 kilogram noksan ağırlıkta olmak).
 - 4) Sağlık durumu uçuşa elverişli olmak (Sivil Havacılık Genel Müdürlüğüne yetkilendirilmiş sağlık kurumlarından sağlık durumlarının uçuşa uygun olduğuna dair rapor alması gerekmektedir.).
 - 5) Kabin memuru üniforması giyildiğinde vücudunun görünecek yerlerinde dövme, yara izi vb. bulunmamak.
- HAVACILIK YÖNETİMİ (lisans), SİVİL HAVA ULAŞTIRMA İŞLETMECİLİĞİ (ön lisans) mesleğini icra edebilmek için aranan nitelikler:
- 1) Havalimanı giriş kartı almasına engel oluşturacak herhangi bir Adli Sicil Kaydı veya Adli Sicil Arşiv Kaydı bulunmamak.
 - 2) Mesleği ve/veya meslekte verilen görevi icra etmesine engel oluşturacak herhangi bir sağlık sorunu bulunmadığına dair tam teşekküllü bir hastaneden sağlık raporu almak (işitme kaybı/eksikliği, görme kaybı/eksikliği vs).
- HAVA TRAFİK KONTROL / HAVACILIK ELEKTRİK VE ELEKTRONİĞİ / UÇAK ELEKTRİK-ELEKTRONİK / UÇAK GÖVDE-MOTOR / UÇAK GÖVDE-MOTOR BAKIM (lisans) ile UÇAK TEKNOLOJİSİ (ön lisans) eğitimi mesleğini icra edebilmek için aranan nitelikler:
- 1) Havalimanı giriş kartı almasına engel oluşturacak herhangi bir Adli Sicil Kaydı veya Adli Sicil Arşiv Kaydı bulunmamak.

2) Mesleği ve/veya meslekte verilen görevi icra etmesine engel oluşturacak herhangi bir sağlık sorunu bulunmadığına dair tam teşekküllü bir hastaneden sağlık raporu almak (renk körlüğü, işitme kaybı/eksikliği, görme kaybı/eksikliği vs).

PİLOT EĞİTİMİ / PİLOTAJ (lisans) mesleğini icra edebilmek için aranan nitelikler:

1) Sivil Havacılık Genel Müdürlüğüne yetkilendirilmiş sağlık kurumlarından sağlık durumlarının uçuşa uygun olduğuna dair rapor almak.

2) Sivil Havacılık Genel Müdürlüğü'nden Birinci Sınıf Sağlık Sertifikası almak.

3) Pilot olmasına engel Adli Sicil Kaydı veya Adli Sicil Arşiv Kaydı bulunmamak.

- Bk. 50. Kadir Has Üniversitesi'nde eğitim-öğretim ücrete tabidir. 2016-2017 akademik yılında öğretim ücreti; Mühendislik ve Doğa Bilimleri Fakültesi, İktisadi, İdari ve Sosyal Bilimler Fakültesi, Hukuk Fakültesi, İletişim Fakültesi, Sanat ve Tasarım Fakültesi ile Hazırlık Sınıflarında 38,113 TL; Uygulamalı Bilimler Fakültesi'nde 23,890 TL; Kadir Has Meslek Yüksekokulu programlarında 14,504 TL ve Adalet Meslek Yüksekokulunda 15,960 TL dir. Ücretlere KDV dâhil değildir. İsteğe bağlı hazırlık sınıfı okuyacak Uygulamalı Bilimler Fakültesi ve Meslek Yüksekokulu öğrencileri bursluluk durumuna bakılmaksızın hazırlık sınıfı ücretinin 2/3'ünü öderler. Peşin ödemede % 6 indirim yapılır. Peşin ödeme dışında öğrenciler yıllık öğretim ücreti ödemelerini, üniversite ile anlaşmalı bankalar ile kredili mevduat hesabı sözleşmesi düzenlenmesi koşulu ile ¼'ü peşin, kalanı 6 taksit olarak veya Üniversitenin anlaşmalı olduğu taksit özelliğine sahip banka kredi kartları ile vade farkı olmaksızın 6 taksitte ödeyebilirler. Öğrenci ile banka arasında yapılacak sözleşme hüküm ve sonuçları üniversiteyi bağlamaz. Kadir Has Üniversitesi'nin Burslu öğrencilerine yerleştirilen öğrencilere sağlanan burslar karşılıksız olup, sadece öğretim ücretini kapsamakta ve eğitim süresindeki başarı düzeyinden bağımsız olarak, zorunlu yabancı dil hazırlık okulunda okuyacak öğrenciler için en çok 2 yıl (4 yarıyıl), önlisans düzeyinde en çok 3 yıl (6 yarıyıl), lisans düzeyinde en çok 6 yıl (12 yarıyıl) süreyle kesintisiz devam eder. Kadir Has Bursu: Burslu veya ücretli lisans programlarına kayıt yaptıran öğrencilerden; ÖSYS sıralamasında TS-2, MF-4, TM-1, TM-3, MF-3 puan türlerinde; ilk 100 (Dil puan türü hariç) içinde yer alan öğrencilere ayda 2.000 TL; ilk 500 (Dil puan türü hariç) içinde yer alan öğrencilere ayda 1.000 TL; ilk 1000 (Dil puan türü hariç) içinde yer alan öğrencilere ayda 500 TL; ilk 3000 (Dil puan türü hariç) içinde yer alan öğrencilere ayda 250 TL; eğitim desteği sağlanır. Kadir Has Bursu, derslere kayıt ve devam koşulunu yerine getiren öğrencilere bir eğitim yılında 9 ay süre ile ödenir ve normal öğrenim süresince devam eder. Bu süre yabancı dil hazırlık okulunda okuyacak öğrenciler için 5 yıl, fakültelerin birinci sınıfına başlayan öğrenciler için 4 yıldır. İki yarıyıl üst üste genel not ortalamasını 4.00 üzerinden 1.80'in altına düşürenlerin bursları, ortalaması 1.80 üzerine çıkana kadar askıya alınır. İB Bursu: Uluslararası Bakalorya (IB) diploması toplam notu 32-37 arasında olan öğrencilerden eğitim ücretinin yarısı; 38 ve üzerinde olanlardan ise tümü alınmaz. Abitur Bursu: Abitur diploma notu iki veya daha iyi olan öğrencilerden öğretim ücretinin yarısı alınmaz. Matura Bursu: Maturada üstün başarı gösteren öğrencilerden eğitim ücretinin tümü alınmaz. Selimpaşa Bursu İstanbul'un Silivri, Çatalca, Büyükçekmece, Küçükçekmece, Avcılar, Beylikdüzü, Başakşehir, Esenyurt ilçeleri ile Tekirdağ ili sınırları içerisinde kalan liselerden mezun olan ve Selimpaşa kampüsünde bulunan Kadir Has Meslek Yüksekokulunu YGS puan türü ile tercih ederek, programlarına kayıt olan öğrencilere mezuniyet yılına bakılmaksızın eğitim ücretinden %25 indirim yapılır. Spor Bursu: İngilizce Hazırlık, ön lisans ve lisans programlarına kayıt yaptıran öğrencilerden branşlarında üstün başarıları olduklarını belgeleyen ve Üniversite adına yarışlara katılabilecek olanlara değerlendirmeler sonrası verilir. Khas Onur Bursu: Her akademik yıl bitiminde, sorumlu olduğu tüm dersleri başarıyla tamamlamış, yıllık not ortalaması 4.00 üzerinden 3.00 veya üzeri olan ve kendi fakültesindeki öğrenciler arasında ilk yüzde beşlik dilime girmeyi başaran öğrencilere kayıt ücretinden indirim şeklinde Khas Onur Bursu verilir. Kadir Has Üniversitesi tarafından sağlanan burslardan birden fazlasına hak kazanan öğrenciler burslardan en yüksek olanını alırlar. İstanbul dışından gelerek yurtta kalmak isteyen ilk 3000'den gelen öğrencilere üniversitenin öğrenci konukevinde imkanlar dahilinde 2-3 kişilik odalarda ücretsiz barınma imkânı sağlanır. Yer verilmemesi durumunda; 250 TL aylık barınma yardımı yapılır. Barınma yardımı bir eğitim yılında 9 ay süre ile ödenir. Barınma imkanı normal öğrenim süresince devam eder. Bu süre yabancı dil hazırlık okulunda okuyacak öğrenciler için 5 yıl, fakültelerin birinci sınıfına başlayan öğrenciler için 4 yıldır. Programlar, burslar, ücret ve ödemeler hakkında ayrıntılı bilgiye www.khas.edu.tr adresinden ulaşılabilir. Kadir Has Üniversitesi'nde eğitim; Fakülteler ve Adalet Meslek Yüksekokulunda Cibali Kadir

Has Kampüsünde, Kadir Has Meslek Yüksekokulunda Selimpaşa Kampüsünde, Hazırlık Sınıflarında ise Bahçelievler Kampüsünde yapılmaktadır.

- Bk. 51. Bu programda öğrencilerin İngilizce ve Almanca'dan muafiyet sınavına girmeleri gerekmektedir. Her iki sınavı başaran öğrenciler doğrudan lisans eğitimine başlayabilirler. Muafiyet sınavlarını veremeyen öğrenciler ise lisans programına başlamadan önce İngilizce için bir yıl, Almanca için bir yıl, her iki dilden de muaf olamayan öğrenciler İngilizce ve Almanca olmak üzere toplam iki yıl hazırlık okuyacaklardır. (Muafiyet için Bk. 21 ve Bk. 125 kuralları geçerlidir.)
- Bk. 52. İstanbul Aydın Üniversitesi'nde eğitim-öğretim ücretlidir. 2016-2017 eğitim-öğretim yılında; Mühendislik Fakültesi'ne bağlı bölümlerin öğretim ücreti 29.000.-TL, Mimarlık ve Tasarım Fakültesi'ne bağlı bölümlerin öğretim ücreti 30.000.-TL, Fen-Edebiyat, İktisadi ve İdari Bilimler ile İletişim Fakülteleri'ne bağlı bölümlerin öğretim ücreti 28.000.-TL, Güzel Sanatlar Fakültesi ile Yabancı Diller Yüksekokulu'na bağlı bölümlerin öğretim ücreti 25.250.-TL, Eğitim Fakültesi'ne bağlı bölümlerin öğretim ücreti 29.750.-TL, Sağlık Bilimleri Fakültesi'ne bağlı bölümlerin öğretim ücreti 24.000.-TL ve Hukuk Fakültesi'nin öğretim ücreti 40.000.-TL, Dış Hekimliği Fakültesi'nin öğretim ücreti 49.000.-TL ve Tıp Fakültesi'nin öğretim ücreti 55.000.-TL'dir. Anadolu BİL Meslek Yüksekokulu'na bağlı tüm programların öğretim ücreti 13.000.-TL'dir. Adalet Meslek Yüksekokulu'nun öğretim ücreti 16.500.-TL ve Sağlık Hizmetleri Meslek Yüksekokulu'na bağlı tüm programların öğretim ücreti 15.500.-TL'dir. Uzaktan Öğretim yapılan önlisans programlarının öğretim ücreti 5.350.-TL'dir. Uzaktan öğretim programlarını tercih edecek öğrencilerin internet erişimli kişisel bilgisayar kullanma olanağına sahip olmaları gerekmektedir. Tüm lisans programlarının Yabancı Dil Hazırlık Öğretim ücreti 24.900.-TL ve önlisans programlarının Yabancı Dil Hazırlık Eğitimi gündüz ve ikinci öğretim ücreti 12.600.-TL'dir. Bu ücretlere (% 8) KDV dahildir. Önlisans ve lisans öğrencilerinden isteyenler ilave ücreti ödemek kaydıyla İngilizce Hazırlık eğitiminin bir veya iki kurunu yurtdışında alabilirler. İstanbul Aydın Üniversitesi başarıyı ödüllendiren burslar vermektedir. a) Onur Bursu: İstanbul Aydın Üniversitesi'nin lisans programlarından DİL puanı ile öğrenci alınan bölümler dışındaki lisans programlarından birini tercih eden ve ÖSYM tarafından yerleştirilen, kesin kayıt yaptıran ve öğrenimini İstanbul Aydın Üniversitesinde sürdüren öğrencilerden olup, YGS (EK Puan hariç) ve LYS sonuçlarına göre; İlk 500 içerisindeki adaylar; İstanbul Aydın Üniversitesi'nde ücretsiz lisans eğitimi Yurtdışında ücretsiz yüksek lisans ve doktora eğitimi (İstanbul Aydın Üniversitesi'nin belirleyeceği Üniversitelerde) Aylık 500.-TL Burs desteği 501 ile 1000 arasındaki adaylar; İstanbul Aydın Üniversitesi'nde ücretsiz lisans, yüksek lisans ve doktora eğitimi Yurtdışında ücretsiz yüksek lisans eğitimi (İstanbul Aydın Üniversitesi'nin belirleyeceği Üniversitelerde) Aylık 500.-TL Burs desteği 1001 ile 5000 arasındaki adaylar; İstanbul Aydın Üniversitesi'nde ücretsiz lisans, yüksek lisans ve doktora eğitimi görecektir. 5001 ile 10000 arasındaki adaylar; İstanbul Aydın Üniversitesi'nde lisans, yüksek lisans ve doktora öğrenimlerini % 50 burslu olarak görecektir. b) İstanbul Aydın Üniversitesi'nin önlisans ve lisans tam ücretli programlarından birini; birinci, ikinci, üçüncü, dördüncü ve beşinci sırada tercih ederek ÖSYM tarafından yapılan merkezi yerleştirme sonucu tercih edilen bölüme (Okul Öncesi Öğretmenliği, Rehberlik ve Psikolojik Danışmanlık, Özel Eğitim Öğretmenliği, Psikoloji, Mimarlık, Dış Hekimliği, Tıp Fakültesi, Odyoloji, Beslenme ve Diyetetik, Fizyoterapi ve Rehabilitasyon, Gastronomi ve Mutfak Sanatları, Adalet Meslek Yüksekokulu, Anadolu BİL Meslek Yüksekokulu'na bağlı Uçak Teknolojisi ve Sivil Havacılık Kabin Hizmetleri Programları ile Sağlık Hizmetleri Meslek Yüksekokulu'na bağlı bütün programlar hariç) yerleşme sırasına bakılmaksızın % 30 oranında normal öğrenimleri süresince destek bursu verilecektir. c) İstanbul Aydın Üniversitesi'nin tüm bölüm ve programlarına kesin kayıt yaptıran: Türk Silahlı Kuvvetleri, Emniyet Teşkilatı ve Milli Eğitim Mensuplarının çocuklarına; Şehit ve Gazi çocuklarına; aynı öğretim yılında birlikte eğitim gören kardeşlere; Önlisans Programları için öğretim ücretinin % 10'u, Lisans Programları için öğretim ücretinin % 5'i, oranında eğitime destek bursu verilecektir. Terör şehidi çocukları ve kardeşlerine lisansta 10 öğrenci, önlisanssta 20 öğrenci olmak üzere 30 öğrenciye ilgili birimlerce onaylanmak ve tercih döneminde Üniversiteye başvuru yapılması kaydı ile % 100 burs verilecektir. d) İstanbul Aydın Üniversitesi'nin burssuz programlarını kazanan öğrencilerden olup, ulusal ve uluslararası yarışmalarda altın madalya alan ve Milli Sporcu olan öğrencilere Müttevelli Heyet tarafından belirlenen miktarda "Sporda Başarı Bursu" verilir. e) TÜBİTAK'ça tesbit edilen uluslararası yarışmalarda altın, gümüş ve bronz madalya alan ve ödül aldıkları alanlardaki üniversitemizin bölüm/programlarını tercih eden ve kayıt yaptıran öğrencilere öğrenimleri süresince öğretim ücretinin % 10'u kadar teşvik bursu verilecektir. f) Lise ve dengi okulların birincilerinden olup, İstanbul Aydın Üniversitesi'nin önlisans ve lisans programlarının burssuz

programlarını 1. 2. 3. 4. ve 5. sırada tercih eden ve kayıt yaptıran öğrencilere, yerleşme sırası ne olursa olsun öğretim ücretinin % 30'u kadar burs verilecektir. g) Kurucu Vakıf Bursu: İstanbul Aydın Üniversitesi'ne bursuz olarak ÖSYM tarafından yerleştirilen ve kayıt yaptıran öğrencilere, öğrenim durumu ve ödeme güçlükleri göz önünde bulundurularak, kurucu vakfın belirleyeceği sayıda ve miktarda kurucu vakıf bursu verilmektedir. h) Zorunlu hazırlık sınıfı olmayan ancak isteğe bağlı Yabancı Dil Hazırlık Sınıfında öğrenim görmek isteyen öğrencilere kazanmış oldukları ÖSYS burs oranı hazırlık sınıfında da bir yıl süreyle uygulanacaktır. Öğrenci, birden fazla burs almaya hak kazandığında, bunlardan en fazla olanı kendisine burs olarak verilir. ı) İAÜ Tıp Fakültesine yerleşen öğrencilere başarı sıralamalarına göre değişen oranlarda eğitim destek bursları verilecektir. Tam burslu yerleşen öğrencilere; MF-3 puan türünde ilk 1.000 deki bir öğrenci için: Aylık 4.000 TL eğitim desteği + İngilizce Hazırlık; ilk 3.000 deki bir öğrenci için: Aylık 3.000 TL eğitim desteği + İngilizce Hazırlık; ilk 5.000 deki bir öğrenci için: Aylık 2.000 TL eğitim desteği + İngilizce Hazırlık; Yüzde 50 ya da yüzde 25 burslu yerleşen öğrencilere: İlk 10.000 deki bir öğrenci için: Tam burs + 1.000 TL eğitim desteği + İngilizce Hazırlık; ilk 20.000 deki bir öğrenci için: Yüzde 50 burs + İngilizce Hazırlık uygulanacaktır. Burslar yasal öğrenim süresi boyunca geçerli olacaktır. Öğrencilere verilen tüm burslar; öğretim dili yabancı dil olan lisans programlarında; hazırlık okuyanlar 5 yıl, hazırlık okumayanlar 4 yıl, Diş Hekimliği Fakültesi'nde hazırlık okuyanlar 6 yıl, hazırlık okumayanlar 5 yıl, öğretim dili Türkçe olan tüm lisans programlarında 4 yıl, öğretim dili yabancı dil olan önlisans programlarında hazırlık okuyanlar 3 yıl, hazırlık okumayanlar 2 yıl ve öğretim dili Türkçe olan tüm önlisans programlarında 2 yıl süre ile geçerlidir.

- Bk. 53. Teknoloji Fakültesi lisans programlarına M.T.O.K. kontenjanından yerleşen adaylardan, mufiyet sınavında başarılı olamayanlara bir yıllık matematik ve fen derslerinden oluşan bilimsel hazırlık sınıfı programı uygulanır. Hazırlık sınıfı programı süresi, öğretim süresi sütununda gösterilen yıllara dâhil değildir.
- Bk. 54. **1. Kısım koşullarda yer almaktadır.**
- Bk. 55. İsteyen öğrencilere kontenjan dahilinde bir yıl süreli Almanca Hazırlık Programı uygulanır. Hazırlık programı süresi, öğretim süresi sütununda gösterilen yıllara dahil değildir.
- Bk. 56. Eğitim Çifteler ilçesinde sürdürülecektir.
- Bk. 57. Bu programı kazanan öğrencilerden yabancı dil hazırlık programına devam etmek isteyenler, öğrenimlerini bir yıl süreyle Muğla'da sürdüreceklidir.
- Bk. 58. **1. Kısım koşullarda yer almaktadır.**
- Bk. 61. İsteyen öğrencilere kontenjan dahilinde bir yıl süreli İngilizce veya Almanca Hazırlık Programı uygulanır. Hazırlık programı süresi, öğretim süresi sütununda gösterilen yıllara dahil değildir.
- Bk. 62. **1. Kısım koşullarda yer almaktadır.**
- Bk. 63. Yeditepe Üniversitesinde eğitim ücretlidir. 2016-2017 akademik yılı güz ve bahar yarıyılları toplam ücretleri: Diş Hekimliği Fakültesi 60 000,00 TL, Tıp Fakültesi 55 000,00 TL, Eczacılık Fakültesi 45 000,00 TL, Hukuk Fakültesi 44 000,00 TL, Mühendislik Fakültesi ile Mimarlık Fakültesinin Mimarlık Programı 35 000,00 TL, Fen-Edebiyat Fakültesi, İktisadi ve İdari Bilimler Fakültesi, İletişim Fakültesi, Mimarlık Fakültesi Endüstri Tasarımı ve İç Mimarlık programları ile Ticari Bilimler Fakültesi ve Yabancı Dil Hazırlık Programları 30 000,00 TL, Güzel Sanatlar Fakültesi 28 000,00 TL, Sağlık Bilimleri Fakültesi ile Eğitim Fakültesi 25 000,00 TL, Uygulamalı Bilimler Yüksekokulu 22 000,00 TL'dir. Bu ücretlere KDV dahil değildir. İSTEK Vakfı Liselerinde en az üç (3) yıl okuyarak diploma alan ya da İSTEK İlk ve Ortaöğretim Okullarında en az beş (5) yıl okuyarak diploma alan öğrencilerin Yeditepe Üniversitesine ilk 5 (beş) tercihleri arasında yerleşmeleri kaydıyla, bursuz kontenjandan yerleştirilenlerin öğretim ücreti muafiyetleri %25'dir. Bu öğrencilerden %25 Burslu kontenjandan yerleştirilenlerin öğretim ücreti muafiyetleri %50'ye, %50 Burslu kontenjandan yerleştirilenlerin öğretim ücreti muafiyetleri %75'e çıkarılır. Tam Burslu kontenjandan yerleştirilenlere ise öğretim ücretinden tam muafiyete ek olarak yemek bursu verilir. İstek Vakfı kuruluşları ile Üniversitenin kadrolu çalışanlarının çocuklarının öğretim ücreti ise belirlenen ücretlerin %50'sidir. İki ayrı kategorideki burs birleştirilemez, yüksek olan burs oranı geçerlidir. 2016-2017 öğretim ücretlerinin taksitli ödenmesi halinde yıllık ücretin ¼'ü peşin olmak üzere 6 taksit yapılacaktır. Taksitler, banka ile anlaşma yapılmak suretiyle 5 Kasım 2016, 5 Aralık 2016, 5 Şubat 2017, 5 Mart 2017, 5 Nisan 2017 ve 5 Mayıs 2017 tarihlerinde ödenecektir. Öğretim ücretinin iki eşit taksitte ödenmesi halinde, kayıt sırasında ½'si, 20 Ocak 2017'de geri kalan ½'si ödenecektir. Öğretim ücretindeki olası yıllık artışlar, bir önceki yıla göre Tüketici Fiyatları Endeksindeki (TÜFE) artış ile sınırlı tutulacaktır. Burslu kontenjanlara yerleştirilecek öğrencilere verilecek burslar karşılıksız olup sadece öğretim ücretini kapsamaktadır. Burslar, Zorunlu Yabancı Dil Hazırlık

- Programlarında geçirilebilecek süreyi de kapsamakta olup öğrencinin yerleştirildiği programdaki normal öğrenimi süresince (4 yıllık programlarda 9, 5 yıllık programlarda 11, 6 yıllık programlarda 14 yarıyıl) akademik başarıya bakılmaksızın devam eder. Herhangi bir burslu programda okumakta iken çift anadal programına devam etmekte olanlar için bu sürelerle bir yarıyıl ilave edilir. YGS ile MF, TS, TM gruplarından herhangi birinin ilgili puan türüyle öğrenci alan programlara yerleştirilen ve yerleştirildiği programın puan türünde ilk 100'e giren öğrencilere, 9 ay süreyle ayda 1 250,00 TL, ilk 500'e giren öğrencilere, 9 ay süreyle ayda 1 000,00 TL, ilk 1 000'e giren öğrencilere, 9 ay süreyle ayda 750,00 TL, ilk 2 000'e giren öğrencilere, 9 ay süreyle ayda 500,00 TL ve ilk 5 000'e giren öğrencilere, 9 ay süreyle ayda 300,00 TL DİL-1 puanı türüyle öğrenci alan programlara yerleştirilen ve ilk 100'e giren öğrencilere 9 ay süreyle ayda 500,00 TL zorunlu hazırlık sınıfı ve normal öğretim süresi boyunca burs desteği verilecektir. YGS ile MF, TS ve TM gruplarından herhangi birinin ilgili puan türüyle öğrenci alan programlara ilk beş tercihinde yerleşenlerden yerleştirildiği programın puan türünde ilk 15 000'e (DİL-1 puan türünde ilk 100'e) giren öğrencilere, 9 ay süreyle yemek bursu verilecektir. Yukarıda sayılan desteklerin yanı sıra, herhangi bir puan türünden ilk 5 000'e (DİL-1 puan türünde ilk 200'e) girip yerleşen öğrencilerden üniversite yurtlarında kalmak isteyenlere iki kişilik odada ücretsiz kalma, yurt hakkını kullanmak istemeyen öğrencilere ücretsiz ulaşım olanağı ile Üniversitenin sosyal tesislerindeki spor imkânlarından ücretsiz yararlanma hakkı zorunlu hazırlık sınıfı ve normal öğretim süresi boyunca verilecektir. YGS ile MF, TS, TM gruplarından herhangi birinin ilgili puan türüyle öğrenci alan programlara yerleştirilen ve yerleştirildiği programın puan türünde ilk 15 000'e, Mühendislik Fakültesinin herhangi bir programına yerleşenlerden ilk 20 000'e giren öğrencilerden üniversite yurtlarında kalmak isteyenlere dört kişilik odada ücretsiz kalma, yurt hakkını kullanmak istemeyen öğrencilere ücretsiz ulaşım olanağı ile Üniversitenin sosyal tesislerindeki spor imkânlarından ücretsiz yararlanma hakkı zorunlu hazırlık sınıfı ve normal öğretim süresi boyunca verilecektir. YGS ile MF, TS ve TM gruplarından herhangi birinin ilgili puan türünde ilk 15 000'e (DİL-1 puan türünde ilk 200'e) girip yerleşen öğrencilere, Üniversitenin protokol imzaladığı Amerika, Kanada ve Avrupa üniversitelerindeki öğrenci uluslararası değişim programlarına, koşullarını sağlamak kaydıyla, öncelikli olarak bir yarıyıl katılım imkânı tanınacaktır. Öğrenim görülen programın birincisi olarak mezun olunduğu takdirde, Üniversitenin lisansüstü programlarında tam burslu; ikincisi olarak mezun olunduğu takdirde, %50 burslu; üçüncüsü olarak mezun olunduğu takdirde, %25 burslu okuma olanağı verilecektir. Uluslararası Bakalorya (IB) diploma notu 32 ve üstü, ABİTUR diploma notu 2,0 ve üstü, Matura diploma notu 2,0 ve üstü, Maturita diploma notu 80 ve üstü olanlar ile, Fransız Bakaloryası diploma notu en az 14 (Türkiye'deki liseler tarafından verilen ve Fransız Bakaloryası ile denk en az 70 diploma notu) olan öğrencilere, Yeditepe Üniversitesine ilk 5 (beş) tercihleri arasında yerleşmek kaydıyla, ücretli kontenjanlara yerleştirildikleri takdirde öğretim ücreti üzerinden %25 indirim uygulanır.
- Bk. 64. Öğrenciler yabancı dil öğrenimlerini Bülent Ecevit Üniversitesi'nin Merkez Kampusunda sürdüreceklidir.
- Bk. 65. **1. Kısım koşullarda yer almaktadır.**
- Bk. 66. Doğu Akdeniz Üniversitesi, Kuzey Kıbrıs Türk Cumhuriyeti'nin (KKTC) Gazimağusa kentinde, eğitim-öğretim veren bir Devlet Üniversitesi olup eğitim ücretlidir. 2016-2017 ders yılı için belirlenmiş olan öğrenim ücreti güz ile bahar dönemi kayıtlarında iki eşit taksit halinde (Eylül ve Şubat aylarında) ödenmesi durumunda Tıp Fakültesi 37,800 TL, Eczacılık Fakültesi 24,840 TL, Hukuk Fakültesi ve Sağlık Bilimleri Fakültesi'nin Beslenme ve Diyetetik İle Fizyoterapi ve Rehabilitasyon programları 22,680 TL, Fen ve Edebiyat Fakültesi'nin Psikoloji (Türkçe) ve Psikoloji (İngilizce) Programları ile Sağlık Hizmetleri Yüksekokulu'nun Hemşirelik programı 19,440 TL, Eğitim Fakültesi, Mühendislik Fakültesi, Mimarlık Fakültesi'nde 18,684 TL, Turizm ve Otelcilik Yüksekokulu'nun Gastronomi ve Mutfak Sanatları programında 15,660 TL diğer lisans programlarında ise 14,904 TL'dir. Üniversitenin ön lisans programlarından Sağlık Hizmetleri Yüksekokulu'nun önlisans programları 16,200 TL diğer önlisans programlarında ise 12,960 TL'dir. İngilizce Hazırlık Okulu öğrenim ücreti 14,904 TL'dir. Öğrenim ücretlerini her dönem için 4 taksit halinde ödenmesi de mümkündür. Bu durumda peşin öğrenim ücretlerine, %8 taksitlendirme farkı eklenir. Belirtilen öğrenim ücretlerine %5 KDV tutarı, Öğrenci Etkinlikleri Fonu için dönemlik 150 TL ve Hazırlık Okulu için dönemlik 550 TL kitap ücreti dahil değildir. Öğrenim ücretindeki olası artışlar, bir önceki yıla göre KKTC tüketici fiyat endeksindeki (KKTC-TÜFE) artış ile sınırlı tutulacaktır. Üniversitemizde ayrıca Paket Ücret uygulaması da yapılmaktadır. Paket ücret, 4 kişilik odalarda barınma ile 3 öğün yemeği kapsamakta olup öğrenim ücretine ek olarak 7,300 TL dir. Öğrencinin yurtlarda 3 kişilik odalarda barınmayı tercih etmesi durumunda ise paket ücrete ek olarak 650 TL, 2 kişilik odada barınmayı tercih etmesi durumunda ise paket ücrete ek olarak

1,300 TL ödemesi gerekir. Üniversitemiz programlarından birine yerleştirmede kullanılan puanın başarı sırasına göre; ilk 2000 öğrenci arasında yerleşen ve kayıt olan öğrencilere verilecek olan Teşvik Bursu: a) Öğrenim ücreti muafiyeti b) Üniversite yurtlarında (iki kişilik odalarda) ücretsiz barınma, c) 10 ay süre ile ayda 1,000 TL harçlık, d) Yılda iki defa Türkiye-KKTC gidiş ve dönüş uçak bileti, e) Her dönem 250 TL kitap ödeneği ve f) Bir notebook bilgisayarı kapsar. Üniversitemiz programlarından birine yerleştirmede kullanılan puanın başarı sırasına göre; 2001 ile 5000 öğrenci arasına yerleşen ve kayıt olan öğrencilere verilecek olan Teşvik Bursu: a) Öğrenim ücreti muafiyeti b) Üniversite yurtlarında (iki kişilik odalarda) ücretsiz barınma, c) 10 ay süre ile ayda 750 TL harçlık ve d) Bir notebook bilgisayarı kapsar. 2016 yılı lise ve dengi okul mezunlarından üniversitemize yerleşen ve kayıt olan okul birincisi olan öğrencilere, Türk Silahlı Kuvvetleri mensuplarına (emekliler dahil), eşlerine ve çocuklarına, eğitim alanında görev alan (emekliler dahil) öğretmen veya öğretim üyelerinin çocuklarına, Sağlık Bilimleri Fakültesi ile Sağlık Hizmetleri Yüksek okulu programlarına yerleşen ve sağlık alanında çalışan ailelerin çocukları ile herhangi bir spor dalında milli takım kadrosunda yer alan veya spor yaptığı dalda en üst lisede lisanslı olarak spor yapan öğrenciler ile %20 burs/indirim verilir. Teşvik Bursları hariç diğer burslar yalnızca öğrenim ücretini kapsar. Burslar karşılıksız olup, İngilizce Hazırlık Okulunda geçirilebilecek azami bir yıllık süreyi ve yerleşilen programın normal öğretim süresini kapsar. Normal öğretim süresinin aşılması durumunda öğrenci, öğrenim göreceği her ek dönem için kayıt yaptırdığı yıldıki burssuz programa yerleştirilen öğrencilerin ödemesi gereken ücreti öder. Üniversitemizde eğitim aldığı sırada üstün başarı gösteren öğrencilere Yüksek Şeref Bursu sağlanmaktadır. Ayrıca adaylara Başarılı Sporcu Bursu, Kardeş indirim ve diğer burslar/indirimler verilmektedir. Birden fazla burs ve/veya indirim hakkı kazanan öğrenciye bu hakların yalnızca en yükseği uygulanır (Ayrıntılı bilgi için bakınız www.emu.edu.tr). Üniversite kampüsünün sınırları içinde ve dışında kız ve erkek öğrenciler için çeşitli barınma olanakları sunulmaktadır. Üniversiteye yeni kayıt yaptıran öğrencilere Üniversite yurtlarında kalabilmeleri için öncelik tanınmaktadır. Barınma ücretleri yurdun özel olup olmamasına, odadaki yatak sayısına (stüdyo/daire olmasına) bağlı olarak farklılık göstermektedir. Yurt ücretleri kayıt sırasında yıllık olarak peşin veya taksitli olarak ödenir.

- Bk. 67. 2016-2017 eğitim-öğretim yılında Uludağ Üniversitesine aşağıdaki koşullarla yerleştirilen öğrencilere belirtilen olanaklar sağlanacaktır.
- a) Bursa dışında ikamet etmekte olan öğrenciler için; yerleştirmeye esas alınan puan sıralamasında Türkiye genelinde ilk 500 öğrenci arasında yer alanlar Uludağ Üniversitesine yurtlarına sıralamasız, ücretsiz olarak kabul edilir. Ayrıca bu öğrencilere ücretsiz öğle yemeği verilir. Öğrenci yerleştirildiği bölüm/programda öğrenimine başarılı olarak devam ettiği sürece yurt hizmetlerinden ücretsiz olarak yararlanacaktır. İki dönem üst üste dönem ve/veya Genel Akademik Not Ortalaması (GANO) 2.50'nin altına düşen öğrenciler yurt haklarından yararlanamayacaklardır.
- b) Yerleştirmeye esas alınan puan sıralamasında Türkiye genelinde 501 ile 1000 öğrenci arasında yer alanlar Uludağ Üniversitesi Yurtlarında sıralamasız olarak yerleşme ve yurt ücretinden %50 indirimli olarak yararlanma hakkı verilir. İki dönem üst üste dönem ve/veya Genel Akademik Not Ortalaması (GANO) 2.50'nin altına düşen öğrenciler yurt ücretinde %50 indirim hakkından yararlanamayacaklardır.
- Bk. 68. Anadolu Üniversitesi ile SUNY Cortland Üniversitesi tarafından birlikte yürütülecek olan Uluslararası Ortak Lisans Programları 4 yıl süreli olup, öğrenciler öğrenimlerinin birinci ve dördüncü yıllarını Türkiye'de Anadolu Üniversitesinde, ikinci ve üçüncü yıllarını ise SUNY Cortland Üniversitesinde tamamlayacaklardır. 2016-2017 eğitim öğretim yılı için bu programların akademik yıl başına (Yaz Okulu hariç) Anadolu Üniversitesindeki öğrenim ücreti hazırlık ve lisans programlarında 4.000 TL'dir. SUNY Cortland Üniversitesinin öğrenim ücreti ve diğer bilgilere Anadolu Üniversitesinin <https://www.anadolu.edu.tr/ogrenci-isleri/ogrenci-icin-bilgi/ogrenci-duyurulari> internet adresinden ulaşılabilir.
- Bk. 69. Gıme Amerikan Üniversitesi'nde eğitim ücretine tabidir. 2016-2017 ders yılında öğretim ücretleri: İngilizce Hazırlık Programında 5000 Euro, Meslek Yüksekokulunda; 4.500 Euro, Sağlık Meslek Yüksekokulu 5.000 Euro ve Diğer Yüksekokullarda 4500 Euro (Gastronomi ve Mutfak Sanatları 5.000 Euro), Mühendislik ile Mimarlık Tasarım Güzel Sanatlar Fakültesi 5500 Euro, Hukuk Fakültesi ve Pilotaj Bölümü 6000 Euro (Uçuş Sertifikası ücreti yıllık 12.500 Euro'dur+ %8 KDV),Eczacılık Fakültesi 9000 Euro, diğer fakültelerde ise 5000 Eurodur. Tüm ödemelerden %5 KDV alınır. Öğretim ücreti iki eşit taksit halinde Güz ve Bahar dönemleri olarak ödenir. Talep edilmesi halinde taksit sayısı artırılabilir. Öğretim ücretine ek olarak üniversiteye kayıt sırasında 250€; %100 burslu öğrencilerden ise 500€ kayıt ücreti alınır. Ayrıca kayıt ücretinin yanında dönemsel olarak %100 burslular için 250€, diğer öğrenciler

ise 125 €, akademik ve kültürel etkinlik harcı ödenir. Kayıt harcı ile beraber Akademik ve kültürel etkinlik harcı öğrencinin eğitimi süresince dönemsel olarak alınır. Sivil Hava Ulaştırma İşletmeciliği ve Pilotaj programına kayıt yaptıran öğrenciler, ek ücretini ödemek ve başarılı olmak kaydı ile Atlantik Uçuş Okulu ve Uluslararası Havacılık Akademisi ile yapılan işbirliği çerçevesinde pilotaj eğitimi de alarak PPL, CPL, ATPL sertifikası almaya hak kazanabilirler. Ücretler ile ilgili resmi web sayfamızı ziyaret edebilirsiniz. Üniversitemiz akademik programlarına ÖSYS sonuçlarına göre burslu yerleşen ve/veya indirim hakkından yararlanan öğrencilere sağlanan burslar hazırlık programı da dahil olmak üzere yalnızca eğitim ücretini kapsamaktadır. Pilotaj programına tam burslu yerleşen öğrenciler uçuş eğitimi ücretini ödemezler. Öğrenim bursu, hazırlık programı dahil öğrencinin üniversitede öğrencilik haklarından yararlandığı sürece (akademik başarıdan bağımsız olarak ancak disiplin suçu işlemediği sürece) kesilmez (Burs, lisans programlarında 7 yıl; önlisans programlarında 5 yıl devam eder.). Burs ve indirimler güz ve bahar dönemlerinde bir akademik yıl sonunda programı yaz okullarını kapsamaz. Üniversitenin belirlediği programlar arasında iç yatay geçiş yapan burslu öğrenciler, yatay geçiş yaptıkları programda burslarından (Üniversite senatosunun belirleyeceği kontenjan ve koşullar çerçevesinde) Hukuk, Eczacılık ve Pilotaj Bölümleri dışında aynı oranda yararlanırlar. Lisans programlarında üstün başarı, "Akademik Başarı Bursu" ile ödüllendirilmektedir. En az 10 bölüm dersini tamamlayan ve genel not ortalaması (CGPA) 3.50'nin üzerinde olan öğrenciler, bu bursla başvurabilirler. Verilecek burs sayısı Rektörlük kontenjanına tabi olup dönemseldir. İngilizce Hazırlık Programında geçirilecek bir akademik yıl sonunda programı ilk üç arasında başarı ile tamamlayan öğrencilere izleyen dönemde lisans eğitiminin öğrenim ücretinin %50'si oranında burs verilir. Gıme Amerikan Üniversitesi'nde ayrıca, değişik oranlarda ve kontenjan kapsamında eğitim ücreti indirimleri uygulanmaktadır. Bu indirimler sırası ile; Türk Silahlı Kuvvetleri, Kıbrıs Türk Barış Kuvvetleri, KKTC Güvenlik Kuvvetleri Komutanlığında halen görevli ve/veya emekli personel çocuklarına, TC Lefkoşa Büyükşehirliği mensupları ve çocuklarına, Polis çocuklarına %50 ; GAÜ Spor kulüplerinde faal olan öğrencilere %20 - %100 ; GAÜ'de öğrenim gören kardeşlere %25'şer, GAÜ'de evli olarak öğrenim gören eşlere %20'şer, görevli ve emekli öğretmen ve öğretim elemanı çocuklarına %50, sarı kart sahibi basın mensuplarına %50, Devlet Memuru çocuklarına (emeklide dahil) %20; Çiftçi çocuklarına %25, şehit çocuklarına %100, gazi çocuklarına ise %50 oranındadır. İlgili indirimler Hukuk, Eczacılık ve Pilotaj Bölümlerimiz dışında tüm bölümleri kapsamaktadır. Üniversitemizi ilk tercihte burssuz programımızı tercih edip, burssuz yerleşen öğrencilere; %50, 2. sırada burssuz tercih edip, yerleşen öğrencilere; %25, 3. sıradada burssuz tercih edip, yerleşen öğrencilere ise %20 eğitim bursu olanağı sağlanacaktır. Ancak ilgili tercihler Eczacılık, Pilotaj ve Hukuk programlarını kapsamamaktadır ve diğer indirim ve/veya burslar ile birleşmemektedir. Öğrenci hakettiği en yüksek orandaki burstan yararlanabilecektir. Detaylar için web sayfamızı ziyaret edebilirsiniz. Üniversitemizde herhangi bir programa kayıt yaptıracak olan öğrenciler isterlerse İngilizce Hazırlık programının 1. dönemini veya tamamını Canterbury yerleşkesinde (İngiltere) alabileceklerdir. Üniversitemiz İşletme ve Ekonomi Fakültesi ve Mimarlık, Tasarım, Güzel Sanatlar Fakültesi Bölümlerine ve Konaklama Turizm İşletmeciliği bölümüne yerleşen öğrenciler lisans eğitimleri süresince Study Abroad programı çerçevesinde Canterbury (İngiltere) yerleşkesinde eğitim alma (en fazla 2 yıl) hakkına sahip olacaklardır. Öğrencilerin İngilizce Seviye tespit sınavı sonucuna göre yerleşmiş oldukları seviyeye göre kitapları ücret karşılığında Üniversitemiz tarafından temin edilmektedir. Tüm fakültelerimizin 1. Sınıf ve Hazırlık Okulu kitapları set olarak Üniversitemiz tarafından ücret karşılığında temin edilecektir. İlgili ücret resmi kayıt sırasında kayıt ücreti ile beraber alınacaktır. Üniversitemiz öğrenci adayları için hazırlanan özel paket uygulamaları (eğitim + yurt + yemek) ile ilgili detaylı bilgilere Üniversitenin www.gau.edu.tr web adresinden ulaşılabilir. Paket programına kayıtlı olan öğrencilerin sözleşmeleri bir akademik yılı kapsamakta olup, para iadesi yapılmıyacaktır. Kız ve erkek öğrenciler için kampüs bölgesi ve dışında birçok yurt ve barınma olanağı sağlanmıştır. Yeni kayıt yaptıran öğrencilere öncelik sağlanmaktadır. Ücretler tek veya çift kişilik odalara göre farklılık göstermektedir. Yurt ücretleri dönemlik, depozit yıllık olarak ödenir. Yurt anlaşması bir akademik yıl için yapılır. Öğrenci ancak yurttan bir akademik yıl sonunda ayrılırken depoziti izleyen döneminin öğretim ücretine aktarılır. Bir akademik yılını tamamlanmadan yurttan çıkış alınması halinde tüm akademik yıl ücretlendirilip para iadesi olmayacaktır.

- Bk. 70. Lefke Avrupa Üniversitesi (LAÜ), Kuzey Kıbrıs Türk Cumhuriyeti'nde bir devlet vakıf üniversitesi olup eğitim-öğretim ücretine tabidir. 2016-2017 Akademik Yılında burssuz eğitim ücretleri, İktisadi ve İdari Bilimler Fakültesi, Fen-Edebiyat Fakültesi, İletişim Bilimleri Fakültesi, Eğitim Fakültesi, Sağlık Bilimleri Fakültesi, Mimarlık Fakültesi, Mühendislik Fakültesi, Tarım Bilimleri ve Teknolojileri

Fakültesi, Sağlık Yüksekokulu (4 yıllık), Turizm ve Otel İşletmeciliği Yüksekokulu (4 yıllık), Uygulamalı Bilimler Yüksekokulu (4 yıllık) programları için 14,200 TL; Hukuk Fakültesi için ise 18,000 TL'dir. Hazırlık Okulu eğitim-öğretim ücreti (hazırlık kitapları dahil) 14,200 TL'dir. Adalet Meslek Yüksekokulu, Sağlık Hizmetleri Meslek Yüksekokulu ve Meslek Yüksekokulu programları (Önlisans-2 yıllık) için eğitim-öğretim ücreti 12,600 TL'dir. Kayıt ve kültürel etkinlik ücreti eğitim-öğretim ücretine dahildir. Belirtilen tüm ücretlere ayrıca %5 KDV eklenecektir. Zorunlu sağlık sigortası eğitim-öğretim ücretine dahil değildir. Eğitim-öğretim ücreti iki taksitte (Eylül-Şubat) ödenir. Yıllık eğitim-öğretim ücretinin taksitler halinde (yıllık 8 taksite kadar) ödenmesi mümkün olup bu uygulama ile ilgili daha detaylı bilgi Mali İşler Müdürlüğü veya www.eul.edu.tr adresinden edinilebilir. Eğitim-öğretim ücretindeki olası artışlar, bir önceki yıla göre KKTC tüketici fiyat endeksindeki (KKTC-TÜFE) artış ile sınırlı tutulacaktır. Üniversitemiz tüm programlarını ilk sırada tercih edip yerleşen öğrencilere %50, ikinci sırada tercih edip yerleşenlere %25, Özel Yetenek Sınavı ile kayıt yaptıran öğrencilere ise %50 burs sağlar. 2016 yılı lise ve dengi okul mezunlarından Üniversitemize yerleşen ve kayıt olan okul birincisi öğrencilere, eğitim alanında görev alan Öğretim elemanı (emekliler dahil), Öğretmen (dershane öğretmenleri dahil) veya öğretmen emeklisi çocuklarına, Türk Silahlı Kuvvetleri mensupları ve emeklileri ile eş ve çocuklarına, Emniyet Teşkilatı mensupları ve emeklileri ile eş ve çocuklarına, Şehit ve Malul Gazi çocuklarına %25 burs verilecektir. Üniversitemizde öğrenim gören eş ve kardeşlere %25 burs uygulanır. Spor ve kültürel alanlarda başarı kazanmış öğrencilerimize burs yönetmeliğinin ilgili hükümleri çerçevesinde branş ve başarı dereceleri dikkate alınarak %50 burs verilir. Herhangi bir puan türünde (ek puan ve ek başarı sırasıyla derece yapanlar hariç) ilk 1000'e girerek üniversitemize yerleşen öğrencilere Teşvik Bursu verilir. Teşvik Bursu kapsamında, normal öğrenim süresi boyunca her dönem kayıt yenileyerek yükümlülüğündeki derslere devam koşullunu yerine getiren öğrencilere eğitim ücreti muafiyeti, taşınabilir bilgisayar, aylık 500 ABD Doları harçlık, kampus yurtlarında ücretsiz konaklama, ders kitapları ve yılda iki kez Türkiye'ye gidiş dönüş bileti verilir. Tarih, Bankacılık ve Finans, Ekonomi, Kamu Yönetimi, Radyo-TV ve Sinema, Peyzaj Mimarlığı, Bahçe Bitkileri Üretimi ve Pazarlaması, İngilizce Öğretmenliği, Turizm İşletmeciliği, Yönetim Bilişim Sistemleri bölümlerine yerleştirilen öğrenciler için Özel Paket bursu bulunmaktadır. Bu uygulamaya göre yıllık eğitim-öğretim, 3 kişilik yurt odalarında konaklama, günde üç öğün yemek, kayıt ve kültürel etkinlik ücretini içeren paket fiyatı, KDV ve zorunlu sağlık sigortası dahil 17,500 TL olarak belirlenmiştir. Üniversitemizde en az iki dönem eğitim almış, Dönemlik Not Ortalaması (GPA) 3,50 üzeri ve Kümülatif Not Ortalaması (CGPA) 3,00 üzeri olan öğrenciler bir sonraki akademik dönemde kullanılmak üzere başarı ortalamalarına bağlı olarak burs yönetmeliğinde belirtilen koşullar çerçevesinde akademik başarı bursu ile ödüllendirilir. Öğrencilerin birden fazla burs hakkına sahip olması durumunda toplam burs miktarı %50'yi geçemez. Burslar karşılıksız olup, İngilizce hazırlık okulunda geçirilebilecek azami bir yıllık süreyi ve yerleşilen programın normal öğretim süresini kapsar. Normal öğretim süresinin aşılması durumunda öğrenci, öğrenim göreceği her ek dönem için kayıt yaptırdığı yıldaki burssuz programa yerleştirilen öğrencilerin ödemesi gereken dönemlik eğitim-öğretim ücretini öder. Yaz okulunda hiçbir burs kategorisi uygulanmaz. Verilen tüm burslar LAÜ'ye ilk kez kayıt yaptıran öğrenciler için geçerlidir. T.C. Başbakanlık Yüksek Öğrenim Kredi ve Yurtlar Kurumu'nca (KYK) düşük fiyatlarla konaklama imkanı sağlanmakta olup yurtlarda konaklayan öğrencilere günlük yemek yardımı yapılmaktadır. Ayrıca T.C. Başbakanlık Yüksek Öğrenim Kredi ve Yurtlar Kurumu (KYK), T.C. uyruklu öğrencilere burs, kredi ve nakdi yardım imkanı sağlamaktadır. Üniversite kampusu içinde veya dışında kız ve erkek öğrenciler için çeşitli konaklama olanakları mevcuttur. Üniversite kampusunda konaklamak isteyen öğrenciler için yurtlar mevcut olup, yurt kayıtları yıllık olarak yapılır ve ücretleri de dönem başlarında peşin olarak ödenir. Yeni kayıtlı öğrencilere yurt kontenjanlarından öncelik hakkı verilir. Yurt odaları ısıtma/soğutma donanımına sahip olup yurt ücretlerine elektrik ücreti dahil değildir. 2016-2017 Akademik Yılı'nda üniversitemiz yurtlarında konaklayacak öğrencilerimize uygulanmak üzere bir yıllık eğitim-öğretim ücreti, kayıt ve kültürel etkinlik ücreti, 3 öğün yemek, zorunlu sağlık sigortası ve KDV dahil çok uygun paket fiyatı uygulanır. Paket fiyat kapsamında belirlenen kontenjanlar sınırlı olup detaylı bilgi Yurtlar Müdürlüğü'nden temin edilebilir.

- Bk. 71. Uluslararası Kıbrıs Üniversitesi (UKÜ) Lefkoşa kentinde eğitim öğretimi vermektedir. Uluslararası Kıbrıs Üniversitesi'nde eğitim ücrete tabidir. 2016-2017 ders yılında Hazırlık okulu, Fakülteler (Eczacılık ve Hukuk Fakültesi Hariç), meslek yüksekokulu ve diğer yüksekokullar için eğitim ücreti 4800 Euro'dur. Eczacılık Fakültesi eğitim ücreti 7000 Euro, Hukuk Fakültesi eğitim ücreti 5900 Euro'dur. Eğitim ücretine, %5 KDV ile ilk yıl kayıt esnasında ödenmesi gereken kayıt, zorunlu sağlık sigortası ve diğer etkinlikler

ücreti olan 345 Euro dahil değildir. İkinci yıldan itibaren bu ücret 295 Euro'ya (Zorunlu sağlık sigortası dahil) düşmektedir. İngilizce Hazırlık e "Okulundaki ders kitapları üniversite tarafından verilir; 100 Euro olan kitap parası eğitim ücretine dahil değildir. Eğitim ücretinin yarısı kayıt sırasında, diğer yarısı ise ikinci dönem öncesinde öğrenci tarafından ödenecektir. Peşin ve taksitli ödeme imkanları için Üniversitemizin web sitesinden (www.ciu.edu.tr) detaylı bilgi alınabilir. Burslu programlara yerleştirilen öğrencilere sağlanan burs karşılıksızdır ve öğrenci başarılı olduğu sürece dört yıllık lisans (Eczacılık Fakültesi için 5 yıl) veya 2 yıllık ön lisans eğitimini ve zorunlu yabancı dil hazırlık sınıfında geçirecek 1 yıl süreyi kapsayacaktır. Birinci sınıfın ikinci döneminden itibaren yüksek başarı sağlayan öğrencilere bu dönemi takip eden dönemlerde Uluslararası Kıbrıs Üniversitesi "Öğrenci Bursları ve Harçları İndirimi Yönetmeliğine" göre akademik başarı bursu verilmektedir. Burslu programlar dışında Uluslararası Kıbrıs Üniversitesine yerleşen öğrencilere Tercih Sırası ve Ham Puan Bursları da uygulanır. Uluslararası Kıbrıs Üniversitesi'nin çeşitli programlarını 1. sıradan tercih edip yerleşen öğrencilere %50, 2. sıradan tercih edip yerleşen öğrencilere %35 ve 3. sıradan tercih edip yerleşen öğrencilere %25 oranında burs verilir. Bunun yanında diğer bazı programlar için 1. sıradan tercih edip yerleşen öğrencilere %25, 2. sıradan tercih edip yerleşen öğrencilere %15 ve 3. sıradan tercih edip yerleşen öğrencilere %10 tercih sırası bursu uygulanır. Tercih sırası bursu kapsamındaki programlar ve detaylı bilgi için Üniversitemizin web sitesinden (www.ciu.edu.tr) bilgi alınabilir. Üniversitenin belirlenen programlarında, ilgili puan türünden 210 - 224,999 puan arasında ham puan alarak yerleşen öğrencilere %25, 225 puan ve üzeri ham puan alarak yerleşen öğrencilere %50 Ham Puan Bursu verilir. Ham Puan Bursu uygulanan programlar ve detaylı bilgi için Üniversitemizin web sitesinden (www.ciu.edu.tr) bilgi alınabilir. Ayrıca, öğretmen çocuklarına (Eczacılık Fakültesi hariç) %25, Türk Silahlı Kuvvetleri mensupları ve çocuklarına (Eczacılık, Hukuk, Rehberlik ve Psikolojik Danışmanlık, Özel Eğitim Öğretmenliği programları hariç) %50 burs verilmektedir. Üniversitede birden fazla kardeşin öğrenim görmesi durumunda her iki kardeşe de %25 eğitim ücreti indirimi uygulanır. Ancak burs toplamı %50'yi geçemez. Diğer burslarla ilgili detaylı bilgi Üniversitemizin web sitesinden (www.ciu.edu.tr) alınabilir. 2016-2017 yılında, üniversitemizin çeşitli programlarını kazanarak yerleşen öğrenciler için özel paket fiyat uygulaması bulunmaktadır. Bu uygulamaya göre yıllık eğitim ücreti, yurtlarda iki kişilik odada konaklama ücreti ve günde üç öğün yemek ücretini içeren paket fiyat 4800 Euro olarak belirlenmiştir. Bu ücrete %5 KDV ile ilk yıl kayıt esnasında ödenmesi gereken kayıt, zorunlu sağlık sigortası ve diğer etkinlikler ücreti olan 345 Euro dahil değildir. Söz konusu programları kazanarak paket fiyat imkanından yararlanarak öğrencilerin uygulamadan ayrılmaları durumunda ödemeleri normal öğrenim ücretlerine dönüştürülerek hesaplanacaktır. Özel paket uygulamasına dahil olan öğrencilerin genel not ortalaması (CGPA) 2.00'in altına düşüğü takdirde öğrenciler, özel paket fiyat uygulaması haklarını kaybedecekler, genel not ortalamalarını yeniden 2.00 veya üzerine çıkarmaları halinde haklarını yeniden kazanacaklardır. Özel paket fiyat uygulaması kapsamındaki programlar Üniversitemizin web sitesinden (www.ciu.edu.tr) öğrenilebilir. 2016 yılı lise ve dengi okul mezunlarından LYS puanlarını herhangi birinde ilk 1000 öğrenci arasına giren ve söz konusu puanla üniversitemiz programlarına yerleştirilen öğrencilere öğretimleri süresince (her yıl) eğitim harcı muafiyeti, üniversite yurtlarında ücretsiz konaklama, 10 ay süre ile 300 Euro harçlık, ders kitapları, yılda iki defa Türkiye – KKTC gidiş-dönüş uçak bileti olmak üzere teşvik bursu verilir. Kardeş indirimleri hariç diğer burslar ile kayıt yapan öğrencilerin Genel Not Ortalaması (CGPA) 2.00'in altına düşerse, bursu dondurulur ve 2.00'a ulaşana kadar burs haklarından faydalanamazlar. Genel Not Ortalaması 2.00'a ulaşan öğrencilerin bursları bir sonraki dönem itibarıyla devam eder. Öğrencinin not ortalaması 2.00'in altına düşüğü zaman bursunun dondurulmaması hakkı, bir seferliğine, öğrenciye tanınır. Burslarla ilgili ayrıntılı bilgi Üniversitemizin web sitesinden (www.ciu.edu.tr) öğrenilebilir. Uluslararası Kıbrıs Üniversitesi'nde bir akademik yıl iki dönemden oluşmaktadır. Yurtta kalmak isteyen öğrenciler için modern kız ve erkek öğrenci yurtları mevcuttur. Yurtlar stüdyo ve apart tipi olmak üzere ikiye ayrılmaktadır. Yurt ücretlerine yemek giderleri ve elektrik ücretleri dahil değildir. Yurt ücretleri tek, çift ve dört kişilik oda seçeneklerine göre farklılık göstermektedir. Yurt rezervasyonları bir akademik yılı (iki dönem) kapsamaktadır. Üniversitemizde 2016-2017 Akademik Yılında eğitim hakkı elde edecek öğrencilerimize uygulanmak üzere bir yıllık eğitim ücreti, kayıt ücreti, öğrenci etkinlik fonu ücreti, ulaşım ücreti, 3 öğün yemek, zorunlu sağlık sigortası ve kullanım suyu ücreti dahil çok uygun paket fiyat imkanı da sunulmaktadır. Paket fiyat uygulaması ile ilgili detaylı bilgi Üniversitemizin web sitesinden (www.ciu.edu.tr) öğrenilebilir. Üniversite yurtlarında kesintisiz olarak kalmaya devam eden öğrencilere, sadakat programı dahilinde 2. yılda %15, 3. yılda %20, 4. yılda %25 ve 5. yıl ve üzeri için %30 oranında indirim sağlanır. 2016-2017 akademik

ylında eğitim hakkı elde edecek öğrencilerimiz ayrıca, Çift Anadal ve Yandal imkanlarından faydalanabilir.

- Bk. 72. Öğrenciler eğitimlerini Gemlik ilçesinde sürdüreceklidir.
- Bk. 73. Yakın Doğu Üniversitesi'nde tüm Yarı Burslu programların yıllık eğitim ücreti (Veteriner Fakültesi hariç) 2,800 Euro'dur. Bu programlara kayıt yaptıran öğrenciler tercih etmeleri halinde paket programdan yararlanabilirler. Yarı Burs Hazırlık Okulu'ndaki eğitimi de kapsamaktadır. Yarı Burslar akademik başarısızlık olsa dahi devam eder. Bursuz programların yıllık eğitim harcı Eczacılık Fakültesi, Diş Hekimliği Fakültesi, Veteriner Fakültesi ve Tıp Fakültesi hariç 5,600 Euro'dur. Ayrıca, tüm bursuz programlarda ve İngilizce Hazırlık Okulu'nda da eğitim ücreti 5,600 Euro'dur. Diş Hekimliği Fakültesi'nde yıllık eğitim ücreti 9,400 Euro, Eczacılık Fakültesi ve Veteriner Fakültesi'nde 8,600 Euro, Tıp Fakültesi'nde 12,600 Euro'dur. Yukarıda belirtilen eğitim ücretlerine %5 KDV, 100 Euro kayıt ücreti ve her öğrencinin dönem başında ödemesi gereken 100 Euro Öğrenci Etkinlikleri Fonu ücreti dahil değildir. Eğitim ücretinin yarısı kayıt sırasında, diğer yarısı ikinci dönem öncesinde öğrenci tarafından ödenecektir. Tam Burslu programlara yerleşen öğrencilerin bursları Hazırlık Okulu'nda geçirilecek bir yıllık süreyi de kapsamaktadır. Tam Burslar, öğrenci başarılı olduğu sürece devam edecektir. Ancak dönem not ortalaması 4.00 üzerinden 2.00'in altına düşmesi halinde öğrencinin bursu kesilecek, öğrencinin not ortalamasının 2.00'in üzerine çıkması halinde tekrar kazanılacaktır. Sağlık Bilimleri Fakültesi Fizyoterapi ve Rehabilitasyon Çeyrek Burslu Programı'nın Yıllık Eğitim Harcı 4,200 Euro'dur. Veteriner Fakültesi %75 Burslu Programı'nın Yıllık Eğitim Harcı 2,150 Euro, %50 Burslu Programı'nın yıllık eğitim harcı ise 4,300 Euro'dur. Çeyrek Burs Hazırlık Okulu'ndaki eğitimi de kapsamaktadır. %75 Burslu Programların (Veteriner Fakültesi hariç) Yıllık Eğitim harcı 1,400 Euro'dur. %75 Burs Hazırlık Okulu'ndaki eğitimi de kapsamaktadır. %75 Burslar akademik başarısızlık olsa dahi devam eder. Paket Program eğitim ücretini, yurtlarda 4 kişilik odalarda barınmayı ve hafta sonları ile resmi tatiller dahil 3 öğün yemeği kapsamaktadır. Paket Program ile ilgili bilgiler Üniversitemiz web sitesinden (www.neu.edu.tr) temin edilebilir. Öğrenci yurtlarında 1, 2, 3 ve 4 kişilik odalar vardır. 2015 – 2016 Akademik Yılı'nda yıllık oda ücretleri, odaların özelliklerine göre, 1,000 Euro ile 10,000 Euro arasında değişmektedir. Yurtlar ile ilgili daha detaylı bilgiler Üniversitemiz web sitesinden (www.neu.edu.tr) öğrenilebilir. Bu ücrete elektrik, su, temizlik ve ısınma dahildir. Oda tahsis, öğrencinin isteğine göre, olanaklar ölçüsünde yapılmaktadır.
- Bk. 74. Bu programa yerleşen ve başka bir kurumdan burs almayan en yüksek puanlı adaya İzzet Baysal Vakfı tarafından 2016-2017 ders yılında karşılıksız burs verilecektir.
- Bk. 75. Bu programı ilk 5 tercihende gösteren ve bu programa yerleştirilen adaylardan (7) numaralı sütunda belirtilen kadarına Millî Eğitim Bakanlığınca burslu statüde destek sağlanacaktır. Bu konudaki Millî Eğitim Bakanlığının duyurusu bu kılavuzun ileri sayfalarında yer almaktadır.
- Bk. 76. İMEAK Deniz Ticaret Odasının desteği ile Türk Deniz Eğitim Vakfı (TÜDEV) tarafından kurulan Piri Reis Üniversitesi'nde eğitim ücretlidir. 2016-2017 Eğitim-Öğretim yılı ücreti; Lisans Programları için İngilizce Hazırlık Sınıfı dahil 30.000 TL + KDV, Denizcilik Meslek Yüksekokulu için İngilizce Hazırlık sınıfı dahil 18.000 TL + KDV'dir. Öğretim ücretinin ilk taksiti kayıt sırasında, geri kalan 5 taksiti ise, kaydı takip eden aylarda peş peşe 5 (beş) eşit taksit olarak ödemek üzere taahhüt edilerek banka aracılığı ile öğrenci tarafından ödenecektir. Öğretim ücretinin tamamını akademik yıl başında ödeyenlere %5, ücretli kontenjanlara ilk üç tercihten yerleşenlere % 20 ve %75 ile %50 burslu kontenjanlara ilk üç tercihten yerleşenlere ayrıca %5 indirim yapılacaktır. Uygulama ve hesaplamalar için ayrıntılı ödeme örnekleri, Üniversite resmi web sayfamızda mevcuttur. (www.pirireis.edu.tr) Vadeli Öğrenim Ücreti ve İş Garantisi: %100 ve %75 burslu kontenjanlara yerleşenler hariç; Denizcilik Fakültesinin tüm programları ve Denizcilik Meslek Yüksekokulunun; 'Deniz Ulaştırma İşletme', 'Deniz ve Liman İşletmeciliği', 'Gemi Makineleri İşletme', 'Gemi İnşaatı', 'Mekatronik' ve 'Yat İşletme ve Yönetimi' programları öğrencileri ile İktisadi ve İdari Bilimler Fakültesinin 'Denizcilik İşletmeleri Yönetimi' Programı öğrencileri, Vadeli Öğrenim Ücreti için Rektörlüğe başvurabilirler. Üniversite ile öğrenci ve kefil arasında yapılacak sözleşme ile belirlenen Vadeli Öğrenim Ücreti; normal öğrenim süresiyle sınırlı olup, ilgili yıla ait öğrenim ücretinin en az %20'sini yukarıda belirtilen aylarda ve 6 eşit taksit halinde ödemek kaydıyla kalan kısmı için verilebilir. Ayrıca yukarıda belirtilen bölümlerin, %100 ve %75 burslu öğrencileri kariyer planlama anlaşması imzalamaları halinde, iş garantisinden yararlanabilirler. Vadeli Öğrenim Ücretinden yararlanana ve Türk Deniz Eğitim Vakfı Kariyer Planlama İktisadi İşletmesi ile Kariyer Planlama anlaşması imzalayan yukarıda belirtilen bölüm öğrencileri, öğrenim süresince Vadeli öğrenim ücreti ve Kariyer Planlama Anlaşması şartlarına uyduğu takdirde, Kariyer Planlama Anlaşması çerçevesinde bir işe

yerleştirilir. Öğrencinin iş imkanından yararlanıp yararlanmayacağı hususu, Kariyer Planlama Anlaşmasında belirtilen kriterlerin yanı sıra; Öğrencinin akademik yıl sonundaki kümülatif GNO'larını 2.00'nin altına düşürmemeleri, ilgili Yüksek Öğretim Mevzuatları ve Disiplin Yönetmeliği çerçevesinde, derslere devamı, denizcilik örf ve adetlerine uyumu, staj dönemindeki başarıları gibi özelliklerine de bakılarak, mezuniyet not ortalamalarından oluşan sıralamaya göre belirlenir. ÖSYS ile üniversitedeki sınavlarda başarı gösteren öğrencilere normal öğrenim döneminde aşağıdaki burslar verilir. a) Anadolu Denizcilik Meslek Lisesi ve Anadolu Denizcilik Teknik Meslek Lisesi mezunu olup Lisans ve Ön lisans programlarına yerleşen öğrencilere, tercih sırasına bakılmaksızın %20 indirim yapılır. b) Üniversitemizdeki spor branşlarında üstün başarılı olduklarını belgeleyen ve üniversitemiz takımlarında oynamaya hak kazanan öğrencilere Sporcu Bursu Yönergemiz çerçevesinde belirlenen kriterlere göre ek olarak %10 ile %100 arasında sporcu indirimi yapılır. c) Kız öğrencilerimize ayrıca %10 indirim yapılır. d) İkisi de üniversitemizde okuduğu sürece kardeş öğrencilere de ek olarak %10'ar indirim yapılır. e) Yerleştirme puanı sıralamasında yerleşme puanı türünden (MF-4) ve (TM-1) ek puanla derece yapanlar hariç, ilk 10.000 öğrenci içine girip lisans programlarını tercih eden öğrencilere hazırlık ve normal öğrenimleri süresince her yıl 9 ay boyunca kendilerine aylık 1000 TL nakit burs; ilk 20.000 dilimine giren öğrencilere, Piri Reis Üniversitesi öğle yemeği bursu verilir. f) Şehit ve gazilerimizin birinci derece yakınlarına %50, ikinci derece yakınlarına %15 ücret indirimi yapılır. g) Türkiye deki Üniversitelerin tam zamanlı öğretim üyesi veya tam zamanlı öğretim görevlileri ile, MEB'na bağlı orta öğretim kurumlarında fiilen çalışmakta olan öğretmen çocuklarına %5 ücret indirimi yapılır. h) Üniversitemize ÖSYS kontenjanından; Tam burslu (%100 indirimli) yerleşen öğrencilerden normal öğrenimleri süresince öğrenim ücreti alınmaz. %75 Burslu (%75 indirimli) yerleşen öğrencilerden normal öğrenimleri süresince öğrenim ücretinin %75'i, %50 Burslu (%50 indirimli) yerleşen öğrencilerden normal öğrenimleri süresince öğrenim ücretinin %50'si, %20 burslu (%20 indirimli) yerleşen öğrencilerden de normal öğrenimleri süresince öğrenim ücretinin %20'i alınmaz. Daha önce herhangi bir Yükseköğretim programından mezun olanlar burslu kontenjanlardan yararlanamazlar. ı) Ücretli ve kısmi burslu/indirimli öğrencilere üniversite hazırlık sınıfı hariç her akademik yıl sonunda yapılacak değerlendirmeye göre Genel Ağırlıklı Not Ortalamasını 4.00 üzerinden 3.00 ve üstüne çıkaran her öğrenciye o yılı izleyen öğretim yılı ücretinden Mutevelli Heyetince akademik yılın başında ilan edilen kriterlere göre %10, %40, %75 oranlarında indirim yapılır. Bu bursun süresi bir (1) yıldır. Karşılıksız olan burslar/indirimler Hazırlık Sınıfından sonra normal öğretimleri süresince Lisansta (4 yıl), Ön lisansta (2 yıl) devam eder. Öğrenci birden fazla burs kapsamına girerse (Sporcu, kız öğrenci, kardeş indirimleri ile %75 ve %50 burslu kontenjanlara ilk üç tercihten yerleşenlere verilen ilave indirim hariç) sadece birinden ve en yüksek olanından yararlanır.

- Bk. 77. **1. Kısım koşullarda yer almaktadır.**
- Bk. 78. **1. Kısım koşullarda yer almaktadır.**
- Bk. 79. Öğrenciler hazırlık sınıfı eğitimlerini Aydın'da, lisans eğitimlerini Kuşadası'nda sürdüreceklidir.
- Bk. 80. **1. Kısım koşullarda yer almaktadır.**
- Bk. 81. Bu programda staj zorunluluğu bulunmaktadır.
- Bk. 82. **1. Kısım koşullarda yer almaktadır.**
- Bk. 83. Bir yıl süreli zorunlu Almanca Hazırlık Programı uygulanır. Hazırlık sınıfı, öğretim süresi sütununda gösterilen yıllara dahil değildir. Almanca yeterlik sınavını başarıyla geçenler, doğrudan birinci sınıfa alınırlar. Öğrencilere, "Yükseköğretim Kurumlarında Yabancı Dil Öğretimi ve Yabancı Dille Öğretim Yapılmasında Uyulacak Esaslara İlişkin Yönetmelik" hükümleri uygulanır.
- Bk. 84. **1. Kısım koşullarda yer almaktadır.**
- Bk. 85. Bir yıl süreli zorunlu Fransızca Hazırlık Programı uygulanır. Hazırlık sınıfı, öğretim süresi sütununda gösterilen yıllara dahil değildir. Fransızca yeterlik sınavını başarıyla geçenler, doğrudan birinci sınıfa alınırlar. Öğrencilere, "Yükseköğretim Kurumlarında Yabancı Dil Öğretimi ve Yabancı Dille Öğretim Yapılmasında Uyulacak Esaslara İlişkin Yönetmelik" hükümleri uygulanır.
- Bk. 86. Bu programdaki öğretim dili en az %30 İngilizce'dir.
- Bk. 87. Bu programa kayıt için üniversitenin önerdiği ve/veya tam teşekküllü resmi bir hastaneden, eğitim süresince ve daha sonrasında bu mesleği yürütmeyi engelleyecek fiziki ve ruhsal engeli olmadığını belgeleyen heyet raporu alınması gerekir.
- Bk. 88. Bir yıl süreli zorunlu İspanyolca Hazırlık Programı uygulanır. Hazırlık sınıfı, öğretim süresi sütununda gösterilen yıllara dahil değildir. İspanyolca yeterlik sınavını başarıyla geçenler doğrudan birinci sınıfa alınırlar. Öğrencilere, "Yükseköğretim Kurumlarında Yabancı Dil Öğretimi ve Yabancı Dille Öğretim Yapılmasında Uyulacak Esaslara İlişkin Yönetmelik" hükümleri uygulanır.

Bk. 89. Bir yıl süreli zorunlu İtalyanca Hazırlık Programı uygulanır. Hazırlık sınıfı, öğretim süresi sütununda gösterilen yıllara dahil değildir. İtalyanca yeterlik sınavını başarılarla doğrudan birinci sınıfa alınır. Öğrencilere, "Yükseköğretim Kurumlarında Yabancı Dil Öğretimi ve Yabancı Dille Öğretim Yapılmasında Uyulacak Esaslara İlişkin Yönetmelik" hükümleri uygulanır.

Bk. 90. **1. Kısım koşullarda yer almaktadır.**

Bk. 91. Bu programa başvurabilmek için yükseköğretim kurumunun aradığı koşullara ek olarak herhangi bir okuldan disiplin cezası ile uzaklaştırılmış olmamak; vücut yapısı düzgün olmak; astım, bronşit, epilepsi, nefes darlığı ile ileri derecede görme bozukluğu vb. biyolojik bozukluğu olmamak; bayılma, histeri, marazi çarpıntı, aşırı psikolojik duyarlık, davranış bozuklukları, yükseklik korkusu, kapalı alan korkusu, karanlık korkusu vb. psikolojik ve sinirsel hastalıklardan herhangi birine yakalanmış olmamak, boyu 1,65 m'den kısa olmamak; boy uzunluğunun santimetre olarak ifade edilen değerinin son iki rakamından en çok 5 fazla veya 15 noksan kilo ağırlıkta olmak gerekir. Kayıt sırasında bedensel, psikolojik yapısının İtfaiyeciliğe uygun olduğunu bir devlet hastanesinden alınacak sağlık kurulu raporu ile belgelemek gerekir.

Bk. 92. Ankara Atılım Üniversitesi'nde öğretim ücrete tabidir. 2016-2017 akademik yılında öğretim ücreti KDV dahil 29.200 TL'dir. Bu ücrete Pilotaj Bölümü uçuş eğitimi dahil değildir. (Pilotaj Bölümü uçuş eğitimi için bk. www.atilim.edu.tr). Öğretim ücretinin yarısı ilk kayıt sırasında, diğer yarısı akademik takvimde belirtilen tarihler arasında iki eşit taksit halinde ödenir. Öğretim ücreti artışları yıllık TÜFE oranı ile sınırlı tutulur. Dileyen öğrenciler Üniversitemizin anlaşması bulunan banka kredi kartları ile 2016-2017 akademik yılı için %5 vade farkı uygulanarak öğretim ücretini 6 eşit taksitte ödeyebilir (bk. www.atilim.edu.tr).

Üniversitede öğretim dili İngilizcedir. (Bazı bölümler Türkçedir). LYS ve YGS sonuçlarına göre (Uzaktan Eğitim Önlisans Programları Hariç) Üniversitemiz %100 burslu lisans programlarına MF-1, MF-4, TM-1, TM-3, TS-2, YGS-1 ve YGS-6 puan türü ilk 1-5.000 sırada yerleşen ve kayıt yaptıran öğrenciler öğretim ücretinden muaf tutulur ve öğretim dönemini kapsayan (Ekim-Mayıs ayları dâhil olmak üzere) 8 ay boyunca aylık 1.000 TL. cep harçlığından yararlandırılır. LYS ve YGS sonuçlarına göre (Uzaktan Eğitim Önlisans Programları Hariç) Üniversitemiz %100 burslu lisans programlarına MF-1, MF-4, TM-1, TM-3, TS-2, YGS-1 ve YGS-6 puan türü ilk 5.001-10.000 sırada yerleşen ve kayıt yaptıran öğrenciler ile DİL-1 puan türü ilk 1-1.500 sırada yerleşen ve kayıt yaptıran öğrenciler öğretim ücretinden muaf tutulur ve öğretim dönemini kapsayan (Ekim-Mayıs ayları dâhil olmak üzere) 8 ay boyunca aylık 700 TL. cep harçlığından yararlandırılır. Cep harçlığından yararlanan öğrencilerin hazırlık sınıfını 1 yıl sonunda başarı ile tamamlayamamaları halinde cep harçlığı ödemesi durdurulur. Hazırlık sınıfını başarı ile tamamlayıp bölüme geçiş hakkı kazanan / İngilizce yeterlik sınavını başarı ile geçip doğrudan bölüme kayıt hakkını kazanan / Türkçe bölümlere yerleştirilen ve kayıt olan öğrenciler yıl sonu akademik not ortalamalarının 2.00'in altına düşmediği sürece cep harçlığından yararlandırılır, yıl sonu genel ortalaması 2.00'in altına düşen öğrenciler yıl sonu genel ortalaması 2.00 olması halinde yeniden cep harçlığından yararlandırılır, programa devam etmeyen, devamsız ve izinli sayılan öğrenciler cep harçlığından yararlandırılmaz. Burs sadece öğretim ücretini kapsar. Pilotaj programına tam burslu yerleşen öğrenciler uçuş eğitimi ücretini ödemezler. Burslu programlara yerleştirilen öğrencilere sağlanan burslar karşılıksız olup, burs İngilizce Hazırlık Sınıfından başlayan öğrenciler için 10 dönem, doğrudan lisans programlarına başlayan öğrenciler için 8 dönem süresince sınıflardan geçme veya herhangi bir koşula bağlı olmaksızın devam eder. Bu süreler sonunda mezun olamayan öğrenciler bir sonraki akademik yıl bursunun %20'sini, ikinci akademik yıl %50'sini kaybeder. İkinci yıl sonunda mezun olamayan öğrencilerin bursları sona erer. Öğretim dili Türkçe olan lisans programlarına burslu olarak kayıt yaptıran öğrencilerin bursu bölüm öğretim ücretini kapsamakta olup, isteğe bağlı olarak İngilizce eğitim almak üzere Hazırlık Okulunda öğrenimine devam etmeleri halinde Hazırlık Okulu öğretim ücretinin tamamını öderler. Birden fazla burs koşulunu yerine getiren öğrenciler sadece bir burstan yararlanabilir. Uzaktan Eğitim sistemiyle Türkçe eğitim veren önlisans programının yıllık ücreti KDV dahil 4.850 TL'dir. Öğretim ücretinin yarısı ilk kayıt sırasında, diğer yarısı ikinci dönem başlamadan akademik takvimde belirtilen tarihler arasında ödenir. Bu programlarda dersler internete dayalı uzaktan eğitim sistemiyle yürütülür. Bu programlara kayıt yaptıran öğrencilerin internete erişim için bir kişisel bilgisayarı kullanma olanağına sahip olmaları gerekmektedir. Güz ve bahar dönemine ait derslerin final sınavları kampüste yapılır.

Bk. 93. **1. Kısım koşullarda yer almaktadır.**

Bk. 95. Beykent Üniversitesi'nde eğitim - öğretim ücrete tabidir. 2016-2017 eğitim-öğretim yılında yıllık ücret; Hukuk Fakültesi'nde 29.000 TL, uzaktan öğretim sistemi ile eğitim veren lisans bölümlerinde 3.200

TL, diğer tüm lisans programları ve yabancı dil hazırlık programında 25.000 TL ve ön lisans programlarında 12.750 TL'dir. Ödemeler peşin veya 10 eşit taksit halinde yapılır. Uzaktan öğretim sistemi ile eğitim veren ön lisans programlarında yıllık ücret 2.150 TL'dir. Tüm ücretlere %8 KDV dahildir. Peşin ödemelerde %5 indirim uygulanmaktadır. Beykent Üniversitesi'nin burslu programlarına yerleştirilen öğrencilere sağlanan burslar karşılıksız olup, başarı durumuna bakılmaksızın öğrenim hayatı boyunca devam eder. Burslu öğrenciler bir başka bölüme yatay geçiş koşullarını taşıdıkları takdirde burslu olarak geçebilirler. 2016 LYS puan sıralamasında, yerleşeceği bölümün puan türünde Türkiye genelinde (Mütercim-Tercümanlık (İngilizce) ve Mütercim-Tercümanlık (Rusça) ile İngiliz Dili ve Edebiyatı Bölümleri dışında) ilk 1000'e giren, burslu veya ücretli lisans bölümlerini tercih eden, Üniversitemize ÖSYM tarafından yerleştirilen ve kesin kayıt yaptıran öğrencilere, her yıl 9 ay süreyle 800 TL nakit burs, ücretli programları tercih edip ilk 1000'e girenlere ayrıca %100 indirim uygulanacaktır. Karşılıksız olan öğretim bursları gibi nakit olarak ödenen aylık başarı bursları da karşılıksızdır. Üniversitenin burs yönergesi uyarınca bölüm/program sınıf birincilerine, bir sonraki eğitim-öğretim yılında geçerli olmak üzere ve 1 yıl süre ile %50 oranında karşılıksız burs verilir. Beykent Üniversitesi Burs Yönergesi uyarınca Üniversitemiz bünyesindeki sanat ve spor dallarında (milli sporculara) başarı gösteren öğrencilere, %50 oranında karşılıksız burs verilir. Beykent Üniversitesi'nde çift anadal ve yandal programları ücretsizdir. Aynı eğitim öğretim yılında eğitim gören kardeşlerin her birine %10 kardeş indirimi yapılır. Uluslararası Bakalorya diplomasına sahip olup, Üniversitemizi tercih eden ve kesin kayıt yaptıran öğrencilere Bakalorya derecesine göre; 40 ve üstü olanlara %100, 35-39 arası olanlara %75, 30-34 arası olanlara %60, 24-29 arası olanlara %25, 23 ve altında olanlara %10 oranında eğitim-öğretim ücretinden indirilmek üzere burs verilir. Beykent Eğitim Kurumlarından mezun olanlar, Üniversitemizde eğitim-öğretim gören öğrencilerden, üniversite öncesi Beykent Eğitim Kurumlarında 3 tam yıl okuyanlara %10, 6 tam yıl okuyanlara %20 ve 8 tam yıl okuyanlara %25 oranında eğitim-öğretim ücretlerinden indirilmek üzere burs verilir. Diğer burs ve indirimler hakkında ayrıntılı bilgi için (bk. www.beykent.edu.tr). Uzaktan öğretim sistemiyle eğitim verilen dersler, internete dayalı uzaktan öğretim sistemiyle yürütülecektir. Programlara alınan öğrencilerin internete erişimli bir kişisel bilgisayar kullanma olanağına sahip olmaları gerekmektedir. Bu programların güz ve bahar yarıyılına ait sınavları Üniversitemiz Yerleşkesinde yapılacaktır.

Bk. 96. Bu programda eğitim dili hem İngilizce hem Fransızcadır. Programa başlayabilmek için öğrencilerin İngilizce yeterlilik koşullarını sağladıktan sonra (Bk.21), Fransızca yeterlilik sınavında başarılı olmaları veya Fransız hükümetince verilen DALF diploması sahibi olmaları gereklidir. Fransızca sınavında başarılı olmayan öğrenciler, eğitim programlarına başlamadan önce Fransızca Hazırlık Programı'na katılırlar. Bu öğrencilerin en çok iki yıl içerisinde Fransızca sınavından başarılı olmaları gereklidir.

Bk. 97. KKTC üniversitelerinde öğrenim göreceği olan TC uyruklu öğrenciler, Türkiye Cumhuriyeti Yüksek Öğrenim Kredi ve Yurtlar Kurumu'nun desteklerinden yararlanabilmektedir. KKTC'de 3 aydan fazla ikamet edecek olan TC Vatandaşlarının ülkeye pasaportla giriş yapmaları gerekmektedir. Bu nedenle öğrencilerin KKTC'ye gitmeden önce Türkiye'de pasaportlarını almaları gerekir. KKTC mevzuatına göre TC uyruklu öğrencilerin ilk kayıt işlemlerinde sağlık raporlarını ibraz etmeleri istenmektedir. TC Sağlık Bakanlığına bağlı tam teşekküllü ihtisas veya üniversite hastanelerinden alınan ve tüberküloz için akciğer skopisi veya akciğer grafisi ile HIV ve HCV tetkiklerini içerir sağlık raporları KKTC makamları tarafından kabul edilmektedir. KKTC üniversitelerinde öğrenim gören TC uyruklu öğrencilerin KKTC'deki sağlık hizmetlerinden yararlanmak üzere KKTC Sağlık Bakanlığı'nın zorunlu sağlık sigortasını almaları gerekmektedir. 2015-2016 ders yılı için zorunlu sağlık sigorta ücreti asgari ücretin %10'u kadardır. 2015 yılında 167,50 TL olan bu miktar, 2016 yılı için bilahare belirlenecektir. Türkiye Cumhuriyeti tarafından KKTC'de görevlendirilen kamu görevlilerinin çocukları bu uygulamadan muafırlar. TC Sosyal Güvenlik Kurumu kapsamındaki öğrencilerin de KKTC Sağlık Bakanlığı ile Sosyal Güvenlik Kurumu arasında imzalanan Sağlık Hizmetleri Protokolü'nün 7.9 maddesi uyarınca, zorunlu sağlık sigorta ücreti olan asgari ücretin %10'u kadar meblağı KKTC Sağlık Bakanlığının KKTC Sağlık Fonu (Kıbrıs Türk Kooperatif Merkez Bankası "10-304-83358" No.lu hesap) hesabına yatırması gerekmektedir.

Bk. 98. BAŞARI BURSLARI 2016-2017 Üniversiteye giriş başarısına dayalı burslardır. Bu bursların türleri ve kriterleri her yıl Üniversite Yönetim Kurulu tarafından belirlenir. Boğaziçi Üniversitesi Başarı Bursları'nda Yükseköğretime Geçiş Sınavı (YGS) ve Lisans Yerleştirme Sınavı (LYS) sonucunda ilgili puan türlerinde OBP'nin 0.12 katsayısı ile çarpılması sonucu bulunan ilgili yerleştirme puanı esas alınmıştır. Boğaziçi Üniversitesi Başarı Bursları için öğrencilerin dereceye girdikleri puan türü ile yerleştikleri bölümün puan türünün

aynı olması ve Boğaziçi Üniversitesi'ne 1. tercihinde yerleşmek ön koşuldur. Üstün Başarı Bursu Kapsam: 2016 ÖSYS'de LYS sonucunda, MF-4 puan türünde ilk 20, TM-1 puan türünde ilk 15, MF-3, MF-2, MF-1, TM-3, ve TS-2 puan türlerinde ilk 10, DİL-1(İng), YGS-1, YGS-2, YGS-5 ve YGS-6 puan türlerinde ilk 3 sıralamasında yer alan veya TÜBİTAK bünyesinde katıldığı Uluslararası Bilim Olimpiyatları'nda altın, gümüş, bronz madalya alan öğrencilere verilmektedir. İçerik: Yılda 9 ay süreyle 400,00 TL nakit ödeme, Superdorm Öğrenci Yurdu'nda, 4 kişilik dairede tek kişilik odada konaklama, Yemek Bursu (Aylık 60,00 TL karşılığı, 9 ay süreyle), Kitap Bursu (Yıllık 400,00 TL), Kapalı Yüzme Havuzu ve Fitness Salonu'na ücretsiz üyelik (Yıllık), uluslararası değişim programlarında en az bir dönem yurt dışında okuma önceliği (Deniz aşırı ülkeler için 2.000 TL, diğer ülkeler için 1.000 TL tutarında gidiş-dönüş uçak bileti ödemesi). Başarı Bursu-1 Kapsam: 2016 yılı ÖSYS'de LYS sonucunda MF-4 puan türünde ilk 21-50, TM-1 puan türünde ilk 16-30, MF-3, MF-2, MF-1, TM-3 ve TS-2 puan türlerinde ilk 11-20 sıralamasında yer alan öğrencilere verilir. İçerik: Yılda 9 ay süreyle 350,00 TL nakit ödeme, 3. Kuzey Öğrenci Yurdu'nda konaklama, Yemek Bursu (Aylık 60,00 TL karşılığı, 9 ay süreyle), Kitap Bursu (Yıllık 400,00 TL), Kapalı Yüzme Havuzu ve Fitness Salonu'na ücretsiz üyelik (Yıllık). Başarı Bursu-2 Kapsam: 2016 yılı ÖSYS'de LYS sonucunda MF-4 puan türünde ilk 51-100, TM-1 puan türünde ilk 31-100, MF-3, MF-2, MF-1, TM-3 ve TS-2 puan türünde ilk 21-100 sıralamasında yer alan öğrencilere verilir. İçerik: Yılda 9 ay süreyle 350,00 TL nakit ödeme, 3. Kuzey Öğrenci Yurdu'nda konaklama, Yemek Bursu (Aylık 60,00 TL karşılığı, 9 ay süreyle), Kapalı Yüzme Havuzu ve Fitness Salonu'na ücretsiz üyelik (Yıllık). Boğaziçi Üniversitesi Başarı Bursları öğrencinin Genel Not Ortalaması her dönem için 4.00 üzerinden 3.00'ün altına düşmediği sürece devam eder. Dil Hazırlık Okulu'nu bir yılda başarı ile tamamlamak önkoşuldur. Başarı Bursları Ekim-Haziran aylarında 9 ay süreyle verilir. Bir öğrenci KYK ilk 100 Bursu haricinde iki Nakdi Burs alamaz. TÜBİTAK Uluslararası Bilim Olimpiyatları madalyalı öğrenciler, aynı zamanda TÜBİTAK'ın Yeni Temel Fen Bilimleri Lisans Burslarından yararlanıyorsa (Ana Dal, Çift Ana Dal veya Yan Dal nedeniyle) aynı anda Boğaziçi Üstün Başarı Bursu kapsamındaki nakdi burstan yararlanamazlar. GEREKSİNİM BURSLARI 2016-2017 Öğrenciler ekonomik gereksinimlerine göre Nakit, Kitap, Yemek ve Yurt Bursları'ndan yararlanabilir. Bu burslardan bir veya birkaçını aynı anda alabilirler. Nakdi Burslar, BÜ Vakfı (BÜVAK) ve BÜ Mezunlar Demeği (BÜMED) ile diğer vakıf kurum/kuruluşlar tarafından karşılanmaktadır. Bir öğrenci aynı anda iki Nakdi Burs alamaz. Dil Hazırlık Okulu'nu bir yılda başarıyla tamamlamak önkoşuldur. Gereksinim Bursları Ekim-Haziran aylarında 9 ay süreyle verilir. Engelli öğrenciler bursla başvurduklarında, öncelikleri vardır. Üniversitemiz, kaliteli öğrencilerin yaklaşık üçte birine burs imkanı sağlamaktadır.

Bk. 99. Öğrenciler öğrenimlerini Demirci İlçesinde sürdüreceklidir.

Bk. 101. Bu programa kaydolacakların eksperlik mesleğini yapmaya engel teşkil eden renk körlüğü, bedensel ve ruhsal sakatlığı olmaması gerekir.

Bk. 102. Bir yıl süreli zorunlu Japonca Hazırlık Programı uygulanır. Hazırlık sınıfı, öğretim süresi sütununda gösterilen yıllara dahil değildir. Japonca yeterlik sınavını başarıları doğrudan birinci sınıfa alınırlar. Öğrencilere, "Yükseköğretim Kurumlarında Yabancı Dil Öğretimi ve Yabancı Dille Öğretim Yapılmasında Uyulacak Esaslara İlişkin Yönetmelik" hükümleri uygulanır.

Bk. 103. Öğrenciler hazırlık eğitimi sırasındaki öğrenimlerini Çanakkale'de sürdüreceklidir.

Bk. 104. Öğrenciler öğrenimlerini Marmaris İlçesinde sürdüreceklidir.

Bk. 105. **1. Kısım koşullarda yer almaktadır.**

Bk. 107. TOBB Ekonomi ve Teknoloji Üniversitesinde öğrenim ücretlidir. Ücretler üç eşit taksitte güz, bahar ve yaz dönemi başlarında ödenir. Ücretlerde Yıllık Artış: TOBB ETÜ'de eğitim ücretlerinde yapılabilecek değişiklikler yıllık TÜFE artışı ile sınırlı tutulmaktadır. Bursluluk süresi: Burslu kontenjanlardan kayıt yaptıran öğrencilerin bursluluk süreleri hazırlık sınıfı dâhil; Tıp Fakültesinde toplam sekiz akademik yıl, diğer fakültelerde toplam beş akademik yıl ve ilave bir dönem ile sınırlıdır. TOBB ETÜ, öğrencinin bu süre içinde öğrenimine devam etmesi şartıyla bursun hiçbir şekilde kesilmeyeceğini, sınıf-ders geçme veya not ortalaması ve benzeri konulardan etkilenmeyeceğini taahhüt etmektedir. Yaşam Katkı Payı: Tam burslu programlara yerleştirilen öğrencilere LYS'de ilgili yerleştirme puan türü itibarıyla değişen miktarlarda yaşam katkı payı ödenir. Barınma Yardımı: Tam burslu öğrenciler TOBB ETÜ öğrenci konukevinden ücretsiz olarak yararlanır. Öğrenci konukevinden yararlanmada öncelik ailesi Ankara'nın merkez ilçeleri dışında bulunanlara verilir. Ortak Eğitim: TOBB ETÜ'de öğrenim süresi boyunca her biri yaklaşık üçbuçuk ay süreli toplam üç dönem (bir yıllık) zorunlu ortak eğitim programı uygulanır. Ortak eğitim uygulamasına katılan öğrencilere ortak eğitim süresince firmalar tarafından belirli bir ücret ödenmekte

olduğundan, tam burslu kategoride kayıt yaptıran öğrencilere bu süredeki yaşam katkı payları ortak eğitim yapılan kurumdan aldıkları ücretler düşülerek ödenir. Burslu Kontenjanlarda Tercih Kısıtı: TOBB ETÜ öğrencileri, TOBB ETÜ'den ayrılmış veya ilişkisi kesilmiş olanlar ve dört yıllık üniversite mezunu olanlar TOBB ETÜ'deki burslu kontenjanlara yerleşmeler dahi sadece ücretli statüde kayıt yaptırabilirler. Ayrıntılı Bilgi için: Öğrenim ücretleri, yaşam katkı payı miktarları, öğrenci konukevi ücretleri ve indirimler, ücret ödeme esasları, Uluslararası Girişimcilik Bölümü yurt dışı programının ücret ve uygulama esasları, başarı bursu esasları ve ilave koşullar hakkında ayrıntılı bilgi için www.etu.edu.tr adresini ziyaret ediniz.

- Bk. 108. İsteyen öğrencilere kontenjan dahilinde bir yıl süreli Arapça Hazırlık Programı uygulanır. Hazırlık programı süresi, öğretim süresi sütununda gösterilen yıllara dahil değildir.
- Bk. 109. Bu programı tercih edecek öğrenciler uygulamalı derslerdeki araç ve gereçleri (video kaset, fotoğraf makinesi, film, flaş, röportaj teybi gibi) kendileri temin edeceklerdir.
- Bk. 110. Kayıt için başvuracak adaylarda dilinde kekemelik, pelteklik, tutukluk bulunmamak; ön kayıta yapılacak mülakat ve beden eğitimi sınavında başarılı olmak; sağlık durumunun denizcilğe uygun olduğunu, renk körlüğü ve şaşılık bulunmadığını, her iki kulağının arızasız olduğunu, kayıt yaptıracak öğrenci adaylarının normal sağlık raporu yerine Hudut ve Sahiller Sağlık Genel Müdürlüğü'nden "Gemiadamı Sağlık Yoklama Belgesi" ibaresini taşıyan sağlık raporu ile belgelemeleri gerekmektedir. Bu programa girmeye hak kazananlardan adli sicil kaydı sorgulaması istenecektir. Meslek Yüksekokulunda eğitim öğretim süresince öğrenciler denizcilik üniforması giymek zorundadır. Üniformanın temini öğrenciye aittir.
- Bk. 111. Bir yıl süreli zorunlu İngilizce hazırlık programı uygulanır. Hazırlık sınıfı, öğretim süresi sütununda gösterilen yıllara dahil değildir. İngilizce yeterlik sınavını başarıları veya İngilizce hazırlık sınıfını başarı ile bitirenler isteğe bağlı Almanca hazırlık programında okuyabilirler. Öğrencilere, "Yükseköğretim Kurumlarında Yabancı Dil Öğretimi ve Yabancı Dille Öğretim Yapılmasında Uyulacak Esaslara İlişkin Yönetmelik" hükümleri uygulanır.
- Bk. 112. Bu programın İngilizce Hazırlık Eğitimi Uludağ Üniversitesi Ali Osman Sönmez Kampusunda (Bursa) Yabancı Diller Yüksekokulunda verilecektir.
- Bk. 113. **1. Kısım koşullarda yer almaktadır.**
- Bk. 114. Bir yıl süreli zorunlu Yunanca Hazırlık Programı uygulanır. Hazırlık sınıfı öğretim süresi sütununda gösterilen yıllara dahil değildir. Yabancı dil yeterlik sınavını başarıları doğrudan birinci sınıfa alınırlar. Öğrencilere, "Yükseköğretim Kurumlarında Yabancı Dil Öğretimi ve Yabancı Dille Öğretim Yapılmasında Uyulacak Esaslara İlişkin Yönetmelik" hükümleri uygulanır.
- Bk. 115. Bir yıl süreli zorunlu Rusça Hazırlık Programı uygulanır. Bu süre öğretim süresi sütununda gösterilen yıllara dahil değildir. Rusça yeterlik sınavını başarıları doğrudan birinci sınıfa alınırlar. Öğrencilere, "Yükseköğretim Kurumlarında Yabancı Dil Öğretimi ve Yabancı Dille Öğretim Yapılmasında Uyulacak Esaslara İlişkin Yönetmelik" hükümleri uygulanır.
- Bk. 116. Bu programa başvurabilmek için yükseköğretim kurumunun aradığı bütün koşullara ek olarak; astım, bronşit, epilepsi, nefes darlığı, renk körlüğü, kekemelik, sağırılık vb. gibi biyolojik bozukluğu olmamak; histeri, marazi çarpıntı vb. psikolojik ve sinirsel hastalıklardan herhangi birine yakalanmış olmamak; herhangi bir okuldan disiplin cezası ile uzaklaştırılmış olmamak; boy uzunluğunun santimetre olarak ifade edilen değerinin son iki rakamından en çok 5 fazla veya 15 noksan kilo ağırlıkta olmak gerekir. Kayıt sırasında Meslek Yüksekokulunca öngörülen sağlık koşullarına uygunluğu, Devlet Hastanesi veya Tıp Fakültesi Hastanesinden alınacak sağlık kurulu raporu ile belgelemek gerekir. Bu programa kayıt olacak öğrenciler okulun vereceği üniformayı giymek zorundadır. Yabancı dil eğitimi İngilizcedir.
- Bk. 117. 14 Nisan 1992 tarihinde Türkiye Cumhuriyeti Hükümeti ile Fransız Cumhuriyeti Hükümeti arasında akdedilerek 1 Eylül 1992 tarihinde kanun kuvvetiyle yürürlüğe giren anlaşma uyarınca kurulan Galatasaray Eğitim ve Öğretim Kurumu, 6 Haziran 1994 tarih ve 3993 sayılı Kanunla Galatasaray Üniversitesine dönüştürülmüştür. Galatasaray Üniversitesi bir Devlet Üniversitesidir. Uluslararası anlaşma hükümleri uyarınca üniversitenin bir yükseköğretim programına kaydolmaya hak kazanan öğrenciler, ÖSYS'de bu üniversitenin aynı programı için tercih hakkı kullanamazlar.
- Bk. 118. Bu programın öğretim dili Fransızca olup, 1 (bir) yıllık "Fransızca Dil Hazırlık" sınıfı mevcuttur. Hazırlık sınıfının sonunda başarılı olan öğrenciler ile üniversite tarafından yapılan Fransızca yeterlik sınavında başarılı olan öğrenciler 4 (dört) yıllık lisans eğitimine başlarlar. Başarısız öğrenciler "Fransızca Dil Hazırlık" sınıfını tekrar ederler.

- Bk. 119. Bu programın öğretim dili Fransızca olup, 1 (bir) yıllık "Fransızca Dil Hazırlık" sınıfı mevcuttur. Bu sınıfın sonunda başarılı olan öğrenciler ile Üniversite tarafından yapılan Fransızca yeterlik sınavında başarılı olan öğrenciler bu bölüme ait 1 (bir) yıllık ikinci hazırlık "İleri Fransızca" sınıfına kayıt olurlar. Bu sürenin sonunda başarılı olan öğrenciler 4 (dört) yıllık lisans eğitimine başlarlar.
- Bk. 120. Acıbadem Üniversitesi'nde eğitim ücretlidir. 2016-2017 eğitim ve öğretim yılında öğretim ücreti Tıp Fakültesi'nde (Hazırlık sınıfı dahil) 66.000 (Altmışaltıbin) TL, Mühendislik Fakültesi'nde Tıp Mühendisliği Bölümü (Hazırlık sınıfı dahil) 40.000 (Kırkbin) TL, Sağlık Bilimleri Fakültesi'nde; Fizyoterapi ve Rehabilitasyon Bölümü 27.500 (Yirmiyedibinbeşyüz) TL, Hemşirelik Bölümü ve Sağlık Yönetimi Bölümü 28.750 (Yirmisekizbinbeşyüz) TL, Beslenme ve Diyetetik Bölümü 36.500 (Otuzaltıbinbeşyüz) TL'dir. Fen Edebiyat Fakültesi'nde; Moleküler Biyoloji ve Genetik Bölümü (Hazırlık sınıfı dahil) 36.500 (Otuzaltıbinbeşyüz) TL, Psikoloji Bölümü 36.500 (Otuzaltıbinbeşyüz) TL, Sosyoloji (Hazırlık sınıfı dahil) 30.240 TL, Eczacılık Fakültesi (Hazırlık sınıfı dahil) 35.000 TL, Sağlık Hizmetleri Meslek Yüksekokulu ve Meslek Yüksekokulu birinci ve ikinci öğretim dahil tüm programlar 28.000 (Yirmisekizbin) TL'dir. Bu ücretlere %8 KDV dahildir. Öğretim ücretleri iki taksitte alınacak olup, taksitler her yarıyılda başında banka aracılığıyla tahsil edilecektir. Öğretim ücretlerindeki olası yıllık artışlar, bir önceki yıla göre (TÜFE+ÜFE)/2 oranında artışla sınırlı tutulacaktır. Hemşirelik, Fizyoterapi ve Rehabilitasyon, Beslenme ve Diyetetik bölümlerinde staj zorunludur. Sağlık Hizmetleri Meslek Yüksekokulu öğrencilerinin yaz tatilinde hastanelerin ilgili bölümlerinde eğitim öğretim yılı sonunda yaz stajı yapmaları zorunludur. Acıbadem Üniversitesi'nde burslar karşılıksız olup derslere devamlılık gösteren, uzaklaştırma ve okuldan atılma disiplin cezası almayan öğrenciler için başarı durumuna bakılmaksızın normal eğitim öğretim süresince devam eder. Burslar sadece eğitim ücretini kapsamakta olup barınma, beslenme, ulaşım, kitap vb. konular burs kapsamı dışındadır. Burs yönergesi kapsamında yer alan burslarda birden fazlasından yararlanmak için gerekli şartları sağlayan öğrenci, kendi açısından en avantajlı olan yalnızca bir tek burs hakkında yararlanabilir. Kerem Aydınlar Vakfı Destek Bursu (KAVDEB) bu koşul kapsamında değildir. Acıbadem Üniversitesi Tıp Fakültesi Üstün Başarı Bursu; Tam burslu olarak Tıp Fakültesi'ne yerleşen, yerleştirildiği puan türünden LYS başarı sıralamasında ilk 500 içinde yer alan öğrencilere sağlanan bursdur. Burs kapsamı: Eğitim-öğretim ücretini; masraflarına katkı olarak her eğitim yılında 9 ay süreyle aylık 750 TL maddi desteği; eğitim günlerinde kampüs yemekhanesinde öğle yemeğini; ihtiyaç temelli olarak, konukevinde iki kişilik odalarda ücret ödemedi konaklamayı içermektedir. Acıbadem Üniversitesi Tıp Fakültesi Bursu; Acıbadem Üniversitesi Tıp Fakültesi'ne %50 burslu olarak yerleştirilen öğrenciler aşağıdaki koşulları sağlamaları ve ilk kayıta ilgili belgeleri ibraz etmeleri halinde geri kalan eğitim ücretinden muaf kabul edilerek %100 burslu okuma hakkı elde ederler. Uluslararası Bakalorya (IB) diplomasına sahip ve diploma notu 32 veya üstü olan öğrenciler, ABITUR veya MATURA diplomasına sahip ve diploma notu 2 veya daha iyi olan öğrenciler, Fransız Bakaloryası diploma notu en az 14 (Türkiye'deki liseler tarafından verilen ve Fransız Bakaloryası ile denk en az 70 diploma notu) olan öğrenciler, MATURITA diploma notu 80 ve üstünde olan öğrenciler, AP programları kapsamında en az 3 ders 4 ve üzeri not ile tamamlamış olmak (AP programı kapsamında alınan derslerin Acıbadem Üniversitesi Tıp Fakültesi tarafından onaylanması şartı ile), SAT sınavından 2000 veya üstünde puan alan ve MF-3 puan türüne göre başarı sıralamasında ilk 2.000 içerisinde yer alan öğrenciler, (Puanlama, 2016 yılı Ocak ayına kadar alınan eski SAT sınavlar için geçerlidir). Kerem Aydınlar Vakfı Destek Bursu (KAVDEB); Kerem Aydınlar Vakfı tarafından kapsamı ihtiyaç temelli olarak yemek, cep harçlığı ve öğrenci konukevi için sağlanan bursdur. Burs kapsamı: Yemek Bursu (eğitim günlerinde kampüs yemekhanesinde öğle yemeği), Cep Harçlığı (masraflarına katkı olarak her eğitim yılında 9 ay süreyle aylık 300 TL maddi desteği), Öğrenci Konukevi Bursu (iki kişilik odalarda konaklama - İstanbul içi Kerem Aydınlar Kampüsü'ne yakın bölgelerde ikamet edenler için konukevi bursu verilmeyecektir). Burs başvuruları Kerem Aydınlar Vakfı tarafından değerlendirilir. Özel Burslar; Kerem Aydınlar Anadolu Öğretmen Lisesi ve Kerem Aydınlar Fen Lisesi Bursu: Kerem Aydınlar Anadolu Öğretmen Lisesi ve Kerem Aydınlar Fen Lisesi mezunları, Acıbadem Üniversitesi'nde herhangi bir bölüm ve programa yerleşme durumunda %50 eğitim ücreti muafiyet hakkına sahiptir. Şehit ve Gazi Çocukları Bursu: Şehit ve gazi çocuklarına önlisans, lisans ve lisansüstü programları öğrenim ücretlerinde %20 eğitim ücreti muafiyet bursu sağlanır. Burstan yararlanabilmek için resmi kurumlarca verilmiş şehit veya gazi belgesinin ibraz edilmesi gerekmektedir. Eğitimci ve Sağlık Profesyonelleri Bursu: Eğitimciler (öğretmen, öğretim elemanları), tıp doktorları, diş hekimleri, eczacılar ve diğer sağlık profesyonelleri ile bu kişilerin eş ve çocuklarına önlisans, lisans ve lisansüstü öğrenim ücretlerinde %10 eğitim ücreti muafiyet bursu sağlanır.

Burstan yararlanabilmek için ilgili kurumlarca verilmiş belgelerin ibraz edilmesi gerekmektedir. Acıbadem Kurumsal Bursu: Acıbadem Sağlık Grubu ve Acıbadem Üniversitesi çalışanları ile bu kişilerin eş ve çocuklarına önlisans, lisans ve lisansüstü öğrenim ücretlerinde %10 eğitim ücreti muafiyet bursu sağlanır. Kardeş Bursu: Acıbadem Üniversitesi'nde okuyan kardeşlere beraber okudukları her yıl, her kardeş için %5 eğitim ücreti muafiyet bursu sağlanır. Burslarla ilgili ayrıntılı bilgi www.acibadem.edu.tr adresinde mevcuttur.

- Bk. 121. Bir yıl süreli zorunlu Arapça Hazırlık Programı uygulanır. Hazırlık sınıfı, öğretim süresi sütununda gösterilen yıllara dahil değildir. Arapça yeterlik sınavını başarılarla doğrudan birinci sınıfa alınırlar. Öğrencilere, "Yükseköğretim Kurumlarında Yabancı Dil Öğretimi ve Yabancı Dille Öğretim Yapılmasında Uyulacak Esaslara İlişkin Yönetmelik" hükümleri uygulanır.
- Bk. 122. **1. Kısım koşullarda yer almaktadır.**
- Bk. 123. Hacettepe Üniversitesi'ne yerleştirilme puanına göre puan sıralamasında ilk 100 arasında yer alan öğrenciler ile yine yerleştirilme puanına göre kazandıkları programlara birinci sırada yerleştirilen öğrencilere; kazandıkları programların normal öğrenim süreleri boyunca yurt odalarında ücretsiz konaklama olanağı sağlanacaktır. Hacettepe Üniversitesi'ne yerleştirilme puanına göre puan sıralamasında ilk 100 arasında yer alan öğrenciler ile yine yerleştirilme puanına göre kazandıkları programlara ilk beş sırada yerleştirilen öğrencilere ücretsiz üç öğün yemek olanağı sağlanacaktır. Bu destekler Üniversitemizin belirleyeceği akademik başarıya bağlı olarak devam edecektir.
- Bk. 124. Öğretim dili Almancadır.
- Bk. 125. Bir yıl süreli zorunlu Almanca Hazırlık Programı uygulanır, programın sonunda Almanca yeterlik sınavını başarılarla doğrudan birinci sınıfa kayıtları yapılır. Almanca Hazırlık sınıfı, öğretim süresi sütununda gösterilen yıllara dahil değildir. Üniversiteye kabul edilen; a) Ulusal ve/veya Uluslararası yabancı dil sınavlarının birinden yine üniversiteye belirlenen düzeyde başarılı olduğunu belgeleyen, b) Üniversiteye öğretim yılı başında yapılacak Almanca yeterlik sınavında başarılı olanlar doğrudan birinci sınıfa alınırlar. Öğrencilere, "Yükseköğretim Kurumlarında Yabancı Dil Öğretimi ve Yabancı Dille Öğretim Yapılmasında Uyulacak Esaslara İlişkin Yönetmelik" hükümleri uygulanır.
- Bk. 127. **1. Kısım koşullarda yer almaktadır.**
- Bk. 128. Öğretim dili Fransızcadır.
- Bk. 129. Bir yıl süreli zorunlu Fransızca Hazırlık Programı uygulanır, programın sonunda Fransızca yeterlik sınavını başarılarla doğrudan birinci sınıfa kayıtları yapılır. Fransızca Hazırlık sınıfı, öğretim süresi sütununda gösterilen yıllara dahil değildir. Üniversiteye kabul edilen; a) Ulusal ve/veya Uluslararası yabancı dil sınavlarının birinden yine üniversiteye belirlenen düzeyde başarılı olduğunu belgeleyen, b) üniversiteye öğretim yılı başında yapılacak Fransızca yeterlik sınavında başarılı olanlar doğrudan birinci sınıfa alınırlar. Öğrencilere, "Yükseköğretim Kurumlarında Yabancı Dil Öğretimi ve Yabancı Dille Öğretim Yapılmasında Uyulacak Esaslara İlişkin Yönetmelik" hükümleri uygulanır.
- Bk. 131. Hazırlık eğitimi Ankara'da yapılacaktır.
- Bk. 132. Haliç Üniversitesi, Bizim-Lösemili Çocuklar Vakfı tarafından kurulmuş vakıf üniversitesidir. Eğitim-öğretim ücreti tabi olduğu Haliç Üniversitesinde 2016-2017 eğitim-öğretim yılı ücretleri, Hemşirelik Yüksekokulu 21.000 TL, İngilizce Hazırlık Sınıfı 19.500 TL, Fen-Edebiyat Fakültesi; Amerikan Kültürü ve Edebiyatı Bölümü 25.000 TL, Mütercim-Tercümanlık Bölümü 26.500 TL, Matematik Bölümü 18.500 TL, Türk Dili ve Edebiyatı Bölümü 20.000 TL, Psikoloji Bölümü 29.000 TL, Moleküler Biyoloji ve Genetik Bölümü 27.500 TL, Mimarlık Fakültesi; Mimarlık Bölümü ve İç Mimarlık Bölümü 28.500 TL, Endüstri Ürünleri Tasarımı Bölümü 25.000 TL, Mühendislik Fakültesi bölümleri 28.500 TL, İşletme Fakültesi; İşletme (Türkçe), İşletme (İngilizce) ve Turizm İşletmeciliği bölümleri 25.000 TL, İşletme Enformatiği, Uluslararası Ticaret ve İşletmecilik, Siyaset Bilimi ve Uluslararası İlişkiler Bölümü ve Halkla İlişkiler ve Tanıtım Bölümleri için 26.000 TL, Sağlık Bilimleri Yüksekokulu; Fizyoterapi ve Rehabilitasyon Bölümü 25.500 TL, Beslenme ve Diyetetik Bölümü 24.500 TL, Ebelik Bölümü 20.000 TL, Meslek Yüksekokulu tüm bölümleri için 18.500 TL olup, %8 Katma Değer Vergisi eğitim-öğretim ücretine dâhildir. Ücretler kayıt esasında ¼'ü peşin ödenmek şartı ile geri kalanı 8 eşit taksitte ödenebilir. Eğitim-öğretim ücretinde yapılabilecek yıllık artışlar, Devlet İstatistik Enstitüsü tarafından belirlenen enflasyon oranları dikkate alınarak üniversitemiz yetkili kurullarının kararına istinaden yapılacaktır. ÖSYS sonuçlarında puan türlerindeki sıralamada (Ortaöğretim Başarı Puanı eklenmeden), İlk 250 kişi içinde yer alarak, üniversitemizin burslu bölümlerine yerleşen ve kayıt yaptıran öğrencilere, öğrenim ücretlerine ek olarak kayıt oldukları bölümün ücretinin %10'u 9 aya bölünerek burs olarak verilir. 250- 2000 kişi

arasında yer alarak, üniversitemizin burslu bölümlerine yerleşen ve kayıtlarını yaptıran öğrencilere de bölüm ücretinin %5'i 9 aya bölünerek öğrenciye burs olarak verilir. Tüm Burs imkânları hakkında bilgi almak için www.halic.edu.tr adresini ziyaret edebilirsiniz.

- Bk. 133. Işık Üniversitesi, 131 yıllık geçmişi ile Türkiye Cumhuriyeti'nin ilk Eğitim Vakıflarından biri olan, Feyziye Mektepleri Vakfı (FMV) tarafından kurulmuştur. Işık Üniversitesi'nde öğretim ücretlidir. Bu ücret 2016-2017 eğitim-öğretim yılında hazırlık ve lisans programları için 33.834 TL + %8 KDV ve önlisans programları için 16.838 TL + %8 KDV'dir. Eğitim ücretleri için tamamı peşin, dönemlik ve taksitli ödeme seçenekleri mevcuttur. Ayrıntılı bilgilere Işık Üniversitesi web sitesindeki (<http://www.isikun.edu.tr>) Mali İşler Daire Başkanlığı sayfasından ulaşılabilir. Şile Kampüsü'nde öğrenim göreceğ kız ve erkek öğrenciler için yurtlar mevcut olup, ücrete tabidir. Yurtlarla ilgili genel bilgilere Işık Üniversitesi web sitesinden ulaşılabilir. Burslar ve indirimler, yabancı dil hazırlık öğretimi için iki akademik yıl; not ortalamasına bakılmaksızın kesintisiz olarak önlisans programlarında beş akademik yarıyıl, lisans programlarında beş akademik yıldır. Birden fazla burs ya da indirim almaya hak kazanan öğrenci, en yüksek olanından yararlanır. Yüksek Onur Bursu: Tam burslu kontenjandan, Merkezi Yerleştirme Sonucuna göre sıralamada ilk 2000'e girip Işık Üniversitesi'ne yerleşen ve kayıt yaptıran öğrencilere verilen bursdur. Şile Yerleşkesindeki programlara kayıtlı öğrenciler Işık Üniversitesi yurtlarında ücretsiz kalabilirler. Üniversiteye kayıtlı olmaları ve GNO'larının (Genel Not Ortalamaları) 2.50'nin (iki eksi) üzerinde olması koşulu ile 9 ay süre ile yaşam giderleri için kendilerine üniversite tarafından belirlenen bir miktarda parasal destek verilir. Onur Bursu: Tam burslu kontenjandan, Merkezi Yerleştirme Sonucuna göre sıralamada 2001-10 000'ine girip Işık Üniversitesi'ne yerleşen ve kayıt yaptıran öğrencilere verilen bursdur. Üniversiteye kayıtlı olmaları koşulu ile Şile Yerleşkesindeki programlara kayıtlı öğrenciler Işık Üniversitesi yurtlarında ücretsiz kalabilirler. Başarı Bursu: Ücretli ve kısmi burslu öğrencilerin lisans öğrenimleri boyunca üstün başarı gösteren öğrencilere verilir. Bu burs hazırlık sınıfı hariç her yarıyıl sonunda Üniversite Burs Yönergesine göre verilir. Çalışma Bursu: Öğrencinin başvurusu ve kabul görmesi halinde Üniversitenin ihtiyacı olduğu birimlerde çalışma olanağı sağlar. Kendisine çalışması karşılığında saat başı ücret ödenir. FMV Işık Liseleri'nden mezun olup, Işık Üniversitesi'nin Lisans Programlarına ücretli olarak yerleşen ve kayıt olan öğrencilere öğretim ücretinde %50 indirim uygulanır. Tercih İndirimleri: Işık Üniversitesi'nin programlarını tercihlerinde ilk üç sırada yazarak üniversiteye ücretli olarak yerleşen ve kayıt yaptıran öğrencilere öğretim ücretinde %25 indirim uygulanır. Şişli Terakki Lisesi, Darüşşafaka Lisesi ve Şile İlçesi'ndeki liselerden mezun olan ve Işık Üniversitesi'nin lisans programlarını ilk üç tercihlerinde yazarak ücretli olarak yerleşen ve kayıt yaptıran öğrencilere öğretim ücretinde %50 indirim uygulanır. Uluslararası Bakalorya (IB) programından diploma alan ve Işık Üniversitesi Lisans Programlarına ücretli olarak yerleşen öğrencilere öğretim ücretinde %50 indirim uygulanır. Işık Üniversitesi'nin ayrıca spor, kardeş, şehit ve gazi çocuğu burs ve indirimleri bulunmaktadır. Ayrıntılı bilgi "<http://www.isikun.edu.tr>" web sitesindeki Önlisans, Lisans ve Lisansüstü düzeyinde Burs Yönergesinden, alınabilir.
- Bk. 134. Eğitim Azdavay ilçesinde sürdürülecektir.
- Bk. 135. Bu programa başvurabilmek için yüksek öğretim kurumunun aradığı bütün koşullara ek olarak; adayların normal sağlık raporu yerine, Gemi Adamları Sağlık Yönergesi kapsamında yetkilendirilmiş hastanelerden "Gemi Adanı Olur" ibareli rapor olarak, Hudut ve Sahiller Sağlık Genel Müdürlüğü'nden onaylı belge almaları ve kesin kayıfta ibraz etmeleri gerekir. Öğrencilerin 31.07.2012 tarih ve 24832 sayılı Resmi Gazetede yayımlanan Gemiadamları Yönetmeliği'nin Gemiadamı olabilme koşulları ile ilgili Madde 50-d, e, f'de yer alan yasal koşulları sağlamaları gerekmektedir. Denizcilik Fakültesi İngilizce Hazırlık Sınıfı hariç, üniformalı bir fakültedir. Üniformaların temini öğrenciye aittir.
- Bk. 136. Öğrenciler eğitimlerini Van ili Merkez Kampus'taki Fen-Edebiyat Fakültesinde sürdürüleceklerdir
- Bk. 137. İTÜ Başarı Ödülleri (2016-2017 Öğretim Yılı), 2016 yılında yapılan YGS ve LYS sonucunda MF puan türlerinde ÖBP'nin 0.12 katsayısı ile çarpılması sonucu bulunan Y-MF1, Y-MF2, Y-MF3, Y-MF4 ve Y-TM1 puanlarından yerleştikleri bölümün puanı esas alınarak aşağıda verilen derecelere giren ve İTÜ'yü 1. sırada tercih edip İTÜ lisans programına kayıt yaptıran öğrencilere 4 yıl süreyle başarı derecelerine göre çeşitli miktarda "İTÜ Başarı Ödülü" verilecektir. İTÜ Başarı Ödülü İngilizce Hazırlık Dönemini de kapsamaktadır; Özel Koşul: Bunlara ek olarak 1000'den Üniversitemize yerleşecek olan öğrenciler, İTÜ ARI TEKNOKENT tarafından girişimci firmalar ile birlikte bir ay süreyle USA Silikon Vadisi Chicago'da bedelsiz gezi ve staj hakkına sahip olacaktır. 1-50 arası: 9 ay süreyle ayda 1500 TL, 1 Diz üstü bilgisayar yada

tablet bilgisayar, İTÜ ARI-TEKNOKENT' te şirket açma önceliği, Öğrenim süresince Gölet veya Gümüşsuyu'nun yüksek standartlı yurtlarında ücretsiz konaklama olanağı, Koşul: Başarı ve yurt ödülü her eğitim-öğretim yılı sonunda öğrencinin genel not ortalamasının 4.00 üzerinden 3.00' in altına düşmesi durumunda kesilir. 51-100 arası: 9 ay süreyle ayda 1000 TL, 1 Diz üstü bilgisayar yada tablet bilgisayar, İTÜ ARI-TEKNOKENT' te şirket açma önceliği, Öğrenim süresince Gölet veya Gümüşsuyu'nun yüksek standartlı yurtlarında ücretsiz konaklama olanağı Koşul: Başarı ve yurt ödülü her eğitim-öğretim yılı sonunda öğrencinin genel not ortalamasının 4.00 üzerinden 3.00' in altına düşmesi durumunda kesilir. 101-200 arası: 9 ay süreyle ayda 600 TL, Öğrenim süresince İMKB ve Ayazağa standart yurtlarında ücretsiz konaklama olanağı Koşul: Başarı ve yurt ödülü her eğitim-öğretim yılı sonunda öğrencinin genel not ortalamasının 4.00 üzerinden 3.00' in altına düşmesi durumunda kesilir. 201-500 arası: 9 ay süreyle ayda 450 TL, İstanbul dışında ikamet eden öğrencilere öğrenim süresince İMKB ve Ayazağa standart yurtlarında %50 indirimli konaklama olanağı, Koşul: Başarı ve yurt ödülü her eğitim-öğretim yılı sonunda öğrencinin genel not ortalamasının 4.00 üzerinden 3.00' in altına düşmesi durumunda kesilir. İTÜ Sporcu Ödülü(2016-2017 Öğretim Yılı), İTÜ'de faaliyet gösteren branşlarda, branşlara ayrılan toplam 10 kişilik kontenjan dahilinde; branşında milli sporcu, milli hazırlık kampına çağrılmış veya takım sporlarında bir takımın yıldız, genç veya A takımı seviyelerinde oynamış olan ve İTÜ'deki ilgili branş hocasının yapacağı öneri doğrultusunda, üniversiteye giriş puanı göz önünde bulundurularak, ferdî veya takım sporlarında yer alacak öğrencilere; 9 ay süreyle ayda 250 TL, İstanbul dışında ikamet eden öğrencilere İTÜ yurtlarında kayıt önceliği hakkı Koşul: Öğrenci ilgili branşta İTÜ'de üniversite takımında yer alarak düzenli faaliyetlere katılacaktır.

- Bk. 138. Yüksek İhtisas Üniversitesine 2016-2017 eğitim-öğretim yılında Üniversitemiz birimlerine kayıt yaptıracak öğrenciler için yıllık öğrenim ücreti aşağıda gösterilmiştir. Ücretler iki eşit taksitte Güz ve Bahar dönemi başında ödenir. Ücretlerde Yıllık Artış: yıllık TÜFE artışı ile sınırlı tutulmaktadır. Burslu kontenjanlardan kayıt yaptıran öğrencilerin tam bursluluk süreleri Tıp Fakültesinde toplam 12 akademik yarıyıl, Sağlık Bilimleri Fakültesinde 8 akademik yıl ve Sağlık Hizmetleri Meslek Yüksekokulunda ise 4 akademik yarıyıl ile sınırlıdır. Tek seferde yapılacak ödemelerde %10 indirim uygulanır. Yüksek İhtisas Üniversitesi öğrencinin bu süre içinde öğrenimine devam etmesi şartıyla ve sınıf geçme kaydıyla bursun etkilenmeyeceğini taahhüt etmektedir. Burs Yarıdımı: Tam Burslu ve %75 Burslu öğrencilere destek yardımı olarak aylık 200 TL yardım yapılır. Bir seferde 1 ay ve daha uzun süreli veya akademik yıl içinde kesintili olarak toplam 2 ay uzaklaştırma cezası alan öğrencilerin bursu kesilir. Başarı Bursu: Yüksek İhtisas Üniversitesine Tam Burslu ve %75 Burslu kontenjan dışında kayıt yaptıran öğrenciler akademik yıl içinde Üniversitenin öngördüğü ders yükü şartlarını sağlamaları ve yıllık akademik ortalamalarının 3,50 ve daha yüksek olması halinde izleyen Akademik yılda %50 bursla desteklenirler. Burslu Kontenjanı Tercih Kısıtı: Yüksek İhtisas Üniversitesi öğrencisi olup, Yüksek İhtisas Üniversitesinden ayrılmış veya ilişiği kesilmiş olanlar ve dört yıllık üniversite mezunu olanlar sadece ücretli statüde kayıt yaptırabilirler. Ayrıntılı Bilgi için: Ücret ödeme esasları ve burs ücreti ile ilave koşullar hakkında ayrıntılı bilgi için www.yiu.edu.tr adresini ziyaret ediniz. Tıp Fakültesi için KDV dahil 37.500 TL Sağlık Bilimleri Fakültesi için KDV dahil 24.000 TL Sağlık Hizmetleri Meslek Yüksekokulu için 14.000 TL dir.
- Bk. 139. Bu programa alınacak öğrencilerin yüzme, dalma, can kurtarma ve denize dayanıklı olma durumlarına engel teşkil edecek herhangi bir sağlık sorunları olmadığına dair, sağlık kurulu raporunu; Karadeniz Teknik Üniversitesine yerleşenlerin KTÜ Farabi Hastanesinden veya tam teşekküllü bir hastaneden, Girne Üniversitesine yerleşenlerin ise Yakın Doğu Üniversitesi Hastanesinden veya tam teşekküllü bir hastaneden almaları gerekir.
- Bk. 140. **1. Kısm koşullarda yer almaktadır.**
- Bk. 141. Bu programa yerleştirilen öğrenciler Hazırlık Sınıfındaki öğrenimlerini Trabzon'daki Merkez Kanuni Kampusunda sürdürüleceklerdir.
- Bk. 142. Koç Üniversitesi'nde eğitim-öğretim ücretine tabidir. 2016-2017 ders yılında yerleştirilen öğrenciler için eğitim-öğretim ücreti Tıp Fakültesi dışındaki programlar için KDV dâhil 55.000 TL'dir; Tıp Fakültesi için KDV dâhil 76.000 TL'dir, Yabancı Dil Hazırlık Programı ücreti tüm bölümler için KDV dâhil 55.000 TL'dir. Yıllık öğrenim ücreti Güz ve Bahar yarıyollarındaki dersleri kapsar ve ücretlerin yarısı Güz Yarıyılı başında, geri kalanı Bahar Yarıyılı başında ödenir. Yurtlar ücretlidir. Eğitim-öğretim, yurt ücretleri ve burslar her yıl Müttevelli Heyeti tarafından, maliyet artışları ile o yılın Üniversite bütçesi göz önünde tutularak saptanır. Koç Üniversitesinde burslar eğitim-öğretim ücretinden muafiyet sağlar, karşılıksızdır ve normal eğitim-öğretim süresince devam eder. Bursu esas normal eğitim-öğretim süresi Yabancı Dil Hazırlık Programı okuyacak öğrenciler için Hazırlık Programı süresi (en fazla dört yarıyıl) artı sekiz yarıyıl (Tıp Fakültesi için Hazırlık Programı süresi artı on iki yarıyıl); Hazırlık

Programı'nda okumadan birinci sınıftan başlayan öğrenciler için sekiz yarıyıldır (Tıp Fakültesi için on iki yarıyıldır). Çift anadal programı öğrencileri, belirtilen burs süreleri içinde birinci veya ikinci anadal programlarını tamamlamazlar ise, burs süreleri iki yarıyıl süre ile uzatılır. Üniversitenin düzenlemeleri dâhilinde öğrenimlerine ve derslerine devam eden öğrenciler akademik başarısızlıktan dolayı yukarıda belirtilen sürelerin dolmasından önce burs kaybı yaşamazlar. Koç Üniversitesi programlarına burslu olarak yerleştirilen öğrenciler Üniversitenin başka bir programına yatay geçiş yaptıklarında burs hakları devam edebilir. Felsefe, Tarih, Arkeoloji ve Sanat Tarihi, İngiliz Dili ve Karşılaştırmalı Edebiyat, Matematik, Fizik, Kimya ve Hemşirelik bölümlerine tam burslu yerleşen öğrenciler başka bir bölüme kurum içi yatay geçiş ile geçmeleri halinde bursluluk haklarını kaybederler. Diğer bölümlere yerleşen tam burslu öğrencilerin başka bir bölüme kurum içi yatay geçiş ile geçmeleri durumunda bursluluk haklarının devamı geçiş yapmak istedikleri bölümün bağlı olduğu fakültenin değerlendirmesine ve onayına tabidir. Daha önceki yıllarda Türkiye'de Koç Üniversitesi'ne veya başka bir üniversitenin lisans programına yerleştirilmiş olan öğrenciler Koç Üniversitesi'nin bir lisans programına tam burs kontenjanından yerleştirilirse tam burs imkânından yararlanamazlar, ancak %50 Burslu olarak kayıt yaptırabilirler. Koç Üniversitesi'nin Tam Burslu programlarına yerleştirilen öğrencilere sağlanan burs sadece eğitim-öğretim ücretinden muafiyet sağlar. Tam Burslu programlara yerleştirilen öğrencilere yurtlarda ücret ödemeden kalma olanağı, aylık masraflara katkı ve ders kitabı giderlerine katkı ihtiyaca bağlı olarak ve Üniversitenin düzenlemeleri dâhilinde devam etmek üzere sağlanabilir. İhtiyaç dâhilinde yapılacak başvurular tercih döneminden başlayarak değerlendirilecektir. Semahat-Nusret Arsel ve Suna-İnan Kıraç Üstün Başarı Bursu, Koç Üniversitesi'nin çeşitli programlarına Tam Burslu olarak üst sıralamalarda yerleştirilecek 30 öğrenciye verilecektir. Bursların en az 3'er adedi Hukuk ve Tıp Fakültelerine ayrılmıştır. ÖSYS sonucunda Koç Üniversitesi'nin bursuz, %50 burslu veya %25 burslu programlarından birine girme hakkı kazanan ve daha önceki yıllarda Türkiye'de bir lisans programına yerleştirilmemiş olan şehit çocukları Tam Burslu olarak kabul edilir. 2016-2017 akademik yıldan itibaren; ÖSYS sonucunda Koç Üniversitesi'ne yerleştirilen ve Uluslararası Bakalorya (IB), Abitur, SAT gibi diploma veya sınavlarda başarı elde etmiş öğrencilere daha önce uygulanmış olan burs indirimleri uygulanmayacaktır. LYS sınavı sonucunda Koç Üniversitesi'nin bursuz, %50 burslu ya da %25 burslu programlarına yerleştirilen öğrencilere programlarındaki akademik dönem sonundaki başarı sıralamalarına dayanarak bir sonraki dönem için eğitim-öğretim ücretinden %25 indirim sağlanabilir. Koç Üniversitesinin Uluslararası Bakalorya (IB) diploması, Fransız Bakalorya sınav notu (Fransız liselerinden alınan denklik hariç), MATURA veya ABITUR diploma notu olan öğrencilere sağladığı imkânlarla ve adayların kayıt-kabul süreci veya okulumuzla ilgili diğer sorularının yanıtlarına <http://adaylar.ku.edu.tr/node/30> sayfasından ulaşılabilir.

Bk. 143. Her yıl ÖSYS sonucunda Uludağ Üniversitesi Orhangazi Meslek Yüksekokulu Pezvaj ve Süs Bitkileri (Örgün) Programını, Bilgisayar Programcılığı (Örgün) Programını, Tekstil Teknolojisi (Örgün) Programını, Makine (Örgün) Programını, Gaz ve Tesisatı Teknolojisi (Örgün) Programını, Elektronik Teknolojisi (Örgün) Programını ilk yerleştirmede (ek kontenjan yerleştirme hariç) en yüksek puanla kazanan ve kesin kayıt yaptıran ilk beş öğrenciye Uludağ Üniversitesi ile Orhangazi Sevgi Yardımlaşma ve Dayanışma Derneği tarafından imzalanan İşbirliği Protokolü kapsamında, Orhangazi Sevgi Yardımlaşma ve Dayanışma Derneği tarafından iki yıl süre ile Ekim-Mayıs aylarını kapsayacak şekilde 8 aylık 400 TL tutarında öğrenim bursu ödenecektir. Bursun devam edebilmesi için burs kazanan öğrencinin ikinci yıl Genel Akademik Not Ortalamasının en az 2.50 olması, alttan başarısız dersi kalmamış olması, disiplin cezası almaması, derse devamsızlık nedeniyle kalmaması ve Yüksekokul bünyesinde program değiştirmemeleri gerekmektedir. İlgili burslar iki yıl sonunda kesilecektir. Burslar karşılıksızdır.

Bk. 144. Maltepe Üniversitesinde eğitim-öğretim ücrete tabidir. Tıp Fakültesi 44.000 TL, Tıp Fakültesi (İngilizce) 44.000 TL, Hukuk Fakültesi 31.000 TL, Güzel Sanatlar Fakültesi 26.500 TL, Eğitim Fakültesi 24.000 TL, İngilizce Hazırlık Programı 29.500 TL, diğer fakülteler 29.500 TL, Hemşirelik Yüksekokulu 15.000 TL, Meslek Yüksekokulu programları 15.000 TL'dir. Bu ücretlere KDV dâhildir. Yıllık eğitim-öğretim ücreti ödemeleri, Üniversite tarafından ilan edilen anlaşmalı bankanın açacağı taksitli kredi hesabı prosedürüne uygun sözleşme düzenlenerek ya da anlaşmalı bankaların kredi kartları ile yapılır. Kayıt sırasında alınacak peşinatın sonra kalan ücret Mayıs ayına kadar taksitlendirilir. Ücretin tamamının kayıt anında peşin ödenmesi halinde % 5 indirim uygulanır. Ücretler her yıl için Mütevelli Heyeti tarafından yeniden belirlenip, akademik yıl başlamadan ilan edilir. Öğrenciler, ilgili akademik yıl için ilan edilen eğitim-öğretim ücretlerine ve ödeme koşullarına uymakla yükümlüdür. %25, %50 ve %75

burslu kontenjanlara yerleşen öğrenciler, eğitim-öğretim ücretinin burs oranı dışında kalan kısmını öderler. Maltepe Bursu: 2016 ÖSYS sonuçlarına göre Tıp Fakültesi ve Hemşirelik Yüksekokulu dışındaki programların tam ücretli kontenjanlarını birinci sırada tercih ederek yerleşen adaylardan (%25, %50 ve %75 burslu kontenjanlara yerleşenler hariç olmak üzere); İstanbul ili Maltepe ilçesi sınırları içerisindeki bir liseden mezun olan veya nüfusa kayıtlı olduğu ilçesi İstanbul-Maltepe olan veya en az son bir yıldır İstanbul ili Maltepe ilçesinde ikamet edenlere, kesin kayıt sırasında %25 indirim uygulanır. Yurt Bursu: Lisans programlarının tam burslu kontenjanlarına İstanbul dışından kayıt yaptıran öğrencilerden (son bir yıldır İstanbul dışındaki bir ilde ikamet ettiğini belgelemesi koşuluyla), yerleştirmeye esas olan puan türündeki Türkiye geneli başarı sıralaması; 1 – 2.500 arasında olanlara yurtlarda ücretsiz barınma ve üç öğün yemek, 2.501 – 5.000 arasında olanlara ise yalnızca ücretsiz barınma imkânı sağlanır. Yukarıda açıklanan burs ve indirimlerin tamamı; zorunlu İngilizce hazırlık programı için bir yılı ve normal öğrenim süresini (önlisans programlarında iki yıl, lisans programlarında dört yıl, Tıp Fakültesinde altı yıl) kapsamaktadır. Bu süre zarfında birbirini takip eden herhangi iki yarıyıl sonunda Genel Ağırlıklı Not Ortalaması 4.00 üzerinden 2.00'nin altına düşen öğrencilerin bursları %25 oranında azaltılır (%100 burslu olanlar %75 burslu, %75 burslu olanlar %50 burslu, %50 burslu olanlar %25 burslu, %25 burslu olanlar tam ücretliye dönüştürülür). Bu öğrencilerden sonraki yarıyıllarda Genel Ağırlıklı Not Ortalamasını 2.00 ve üzerine çıkaranların burs oranları yeniden eski haline yükseltilir. Disiplin cezası alan; tam burslu, %75 burslu, %50 burslu veya %25 burslu öğrencilerin tüm indirim ve bursları bir daha bağlanmamak üzere iptal edilir ve bu öğrenciler tam ücret öderler.

Bk. 145. Üniversitede; Hukuk Fakültesi, İnsan ve Toplum Bilimleri Fakültesi, İslami İlimler Fakültesi, İşletme Fakültesi, Siyasal Bilgiler Fakültesi ve Mühendislik ve Doğa Bilimleri Fakültesinde eğitim-öğretim Esenboğa Merkez Külliyesinde; Sağlık Bilimleri Fakültesi ve Sağlık Hizmetleri Meslek Yüksekokulunda eğitim-öğretim Çubuk Yerleşkesinde; Tıp Fakültesi ve Diş Hekimliği Fakültesinde eğitim-öğretim Bilkent Yerleşkesinde yapılacaktır. Eğitim dili kısmen veya tamamen İngilizce olan programların İngilizce Hazırlık sınıfı eğitimi Etlik Yerleşkesinde yapılacaktır.

Bk. 146. 2016 yılı ÖSYS'de LYS'lerdeki yerleştirme puanına göre MF, TM, TS ve DİL puan türlerinin herhangi birinde ilk 5 dereceye ve YGS'de yerleştirme puanına göre YGS puan türünün herhangi birinde ilk 5 dereceye girerek ODTÜ'de bir lisans programını tercih eden öğrenciler, ODTÜ Vakfı Üstün Başarı Bursu almaya hak kazanacaktır. Üstün Başarı Bursu, 2016-2017 Eğitim Öğretim Yılında 9 ay süreyle aylık 1250 TL ödenmesini, bir adet dizüstü bilgisayar, tek kişilik yurt odalarında ücretsiz konaklamayı, katkı payı muafiyeti ve her dönem ODTÜ Kitaplığından 600 TL karşılığı kitap desteği olmak üzere eğitim desteğini ve gidiş dönüş uçak bileti de dahil olmak üzere bir defaya mahsus olarak yurtdışında staj yapma veya uluslararası değişim programlarında en az bir dönem yurtdışında okuma önceliğini kapsamaktadır. Üstün Başarı Bursunu almaya hak kazanan öğrenciler, dereceye girdikleri puan türü ile kayıt oldukları programın puan türü farklı da olsa burs almaya hak kazanırlar. Üstün Başarı Bursu karşılıksız olup İngilizce Hazırlık programında geçirilebilecek süre ile lisans programında geçirilecek 4 yılı kapsar. 2016 yılı ÖSYS'de LYS'lerdeki yerleştirme puanına göre MF ve TM puan türlerinin herhangi birinden ilk 100 dereceye, TS ve DİL türlerinin herhangi birinden ilk 50 dereceye ve YGS'de yerleştirme puanına göre YGS puan türünün herhangi birinde ilk 50 dereceye girerek ODTÜ'de bir lisans programını tercih eden öğrenciler, ODTÜ Vakfı Başarı Bursu almaya hak kazanacaktır. Başarı Bursu, 2016-2017 Eğitim Öğretim Yılında 9 ay süreyle aylık 1000 TL ödenmesini, bir adet dizüstü bilgisayarı, iki kişilik yurt odalarında (konukevleri hariç) ücretsiz konaklamayı, katkı payı muafiyetini ve her dönem ODTÜ Kitaplığından 600 TL karşılığı kitap desteği olmak üzere eğitim desteğini ve gidiş dönüş uçak bileti de dahil olmak üzere bir defaya mahsus olarak yurtdışında staj yapma veya uluslararası değişim programlarında en az bir dönem yurtdışında okuma önce1, "iğini kapsamaktadır. Başarı Bursunu almaya hak kazanan öğrenciler, dereceye girdikleri puan türü ile kayıt oldukları programın puan türünün aynı olması durumunda burs almaya hak kazanırlar. Başarı Bursu karşılıksız olup İngilizce Hazırlık programında geçirilebilecek süre ile lisans programında geçirilecek 4 yılı kapsar. Üstün Başarı Bursu ile Başarı Bursunun her ikisini de almaya hak kazanan öğrencilere sadece Üstün Başarı Bursu verilecektir. Üstün Başarı ve Başarı Bursunu almaya hak kazanacak öğrencilerin sıralamasının belirlenmesinde, ÖSYM tarafından bir mesleğe yönelik program uygulamayan ortaöğretim kurumlarından mezun olan adayların kendi alanları ile ilgili yükseköğretim programlarına yerleştirilmesinde kullanılan yöntem esas alınarak hesaplanan Ortaöğretim Başarı Puanının (OBP) sınav puanına eklenmesiyle elde edilen yerleştirme puanı temel alınacaktır. ODTÜ'ye aşağıdaki koşullarda yerleştirilen ve ailesi Ankara dışında ikamet etmekte olanlardan (a) MF puan türüne göre öğrenci alan programlara

yerleştirilen öğrencilerden MF puan sıralamasının herhangi birinde yerleştirme puanına göre ilk 4.000 öğrenci arasında yer alan, (b) TM puan türüne göre öğrenci alan programlara yerleştirilen öğrencilerden TM puan sıralamasının herhangi birinde yerleştirme puanına göre ilk 500 öğrenci arasında yer alan, (c) TS puan türüne göre öğrenci alan programlara yerleştirilen öğrencilerden TS puan sıralamasının herhangi birinde yerleştirme puanına göre ilk 300 öğrenci arasında yer alan, (d) DİL puanına göre öğrenci alan bölümlere yerleştirilen öğrencilerden DİL puan sıralamasının herhangi birinde yerleştirme puanına göre ilk 100 öğrenci arasında yer alan, e) TÜBİTAK tarafından düzenlenen bilim olimpiyatlarında ilk 3 dereceye giren öğrenciler ODTÜ öğrenci konukevine veya ODTÜ yurtlarına ücreti karşılığı "sıralamasız" olarak kabul edilecektir. ODTÜ Vakfı ve ODTÜ Mezunlar Derneği ekonomik zorluklar nedeniyle eğitimini sürdürmekte zorlanan öğrencilere destek olmaktadır. 2016-2017 Eğitim Öğretim Yılında Başarı Bursları dahil yaklaşık 100 çeşit burs ve yardımdan yaklaşık 1.300 yeni kazanan öğrencinin yararlanması beklenmektedir. Burs ve yardımlar 9-12 ay süre ile nakit, yurt ve yemek yardımları şeklinde olup miktarları 2015-2016 eğitim öğretim yılı için aylık 80-600 TL arasında değişmektedir. Burs ve yardımlardan ihtiyacı olan öğrenciler, öğrenimlerini başarı ile sürdürdükleri sürece yararlanabilmektedirler. Bazı öğrenciler ekonomik gereksinimlerine göre nakit, yurt ve yemek yardımlarının tamamından yararlanabilmektedir. Burs ve yardımlara başvurular kayıtlar sırasında yapılmaktadır. Ayrıntılı bilgiler ODTÜ'yu kazanan öğrencilere posta ile gönderilmekte, ayrıca, <http://www.tanitim.metu.edu.tr/> internet adresinde sunulmaktadır.

- Bk. 147. 2016 yılı lise ve dengi okul mezunu olarak ODTÜ'de Matematik, Fizik, Kimya, Biyoloji veya Moleküler Biyoloji ve Genetik programlarından birine ilk tercihi olarak yerleştirilen ve yerleştirildiği programın MF puan türünün yerleştirme puanı sıralamasında ilk 500 öğrenci arasında yer alan öğrencilere ODTÜ Vakfı Temel Bilim Başarı Bursu verilecektir. Burs, 2016-2017 Eğitim Öğretim Yılı için 9 ay süreyle ayda 600 TL ödeme kapsama sahiptir. Burs karşılıksız olup İngilizce Hazırlık programında geçirecek 1 yıl ile lisans programında geçirecek 4 yıl kapsama sahiptir. Başarı Bursu ile Temel Bilim Başarı Bursunun her ikisini de almaya hak kazanan öğrencilere sadece Başarı Bursu verilecektir. Temel Bilim Başarı Bursunu almaya hak kazanacak öğrencilerin sıralamasının belirlenmesinde, ÖSYM tarafından bir mesleğe yönelik program uygulamayan ortaöğretim kurumlarından mezun olan adayların kendi alanları ile ilgili yükseköğretim programlarına yerleştirilmesinde kullanılan yöntem esas alınarak hesaplanan Ortaöğretim Başarı Puanının (OBP) sınav puanına eklenmesiyle elde edilen yerleştirme puanı temel alınacaktır.
- Bk. 148. Sabancı Üniversitesi'nde eğitim ücreti tabidir. 2016-2017 akademik yılında yerleştirilen öğrencilere; 2016-2017 akademik yılı için belirlenmiş olan yıllık öğrenim ücreti, KDV dahil 49.000 TL'dir. Öğrenim ücretleri her yıl Sabancı Üniversitesi Mütevelli Heyeti tarafından belirlenir. Öğrenim ücretinin yarısı ilk kayıt sırasında ve diğer yarısı da ikinci dönem kayıtları sırasında ödenecektir. 2016-2017 akademik yılında, Üniversite yönetimi tarafından belirlenen koşullar çerçevesinde; banka ile kredi sözleşmesi yapmak koşuluyla, sadece öğrenim ücreti ödemelerinde ilk üçü birinci (güz) dönem diğer üçü ise ikinci (bahar) dönem olmak üzere toplam altı eşittaksit olanağı sağlanmaktadır. Üniversitenin yurtlarında kalmak isteyenler için 2016-2017 akademik yılında dönem başına iki kişilik oda ücreti kişi başına 4.550 TL, dört kişilik oda ücreti kişi başına 3.200 TL olup, yurt ücretleri dönem başlarında peşin olarak ödenir. Mühendislik ve Doğa Bilimleri Programları: Bilgisayar Bilimi ve Mühendisliği, Moleküler Biyoloji Genetik ve Biyomühendislik, Elektronik Mühendisliği, Malzeme Bilimi ve Nano Mühendislik, Mekatronik Mühendisliği lisans derecelerini; Endüstri Mühendisliği Programları: Endüstri Mühendisliği lisans derecesini; Sanat ve Sosyal Bilimler Programları: Ekonomi, Görsel Sanatlar ve Görsel İletişim Tasarımı, Kültürel Çalışmalar, Psikoloji, Siyaset Bilimi, Uluslararası Çalışmalar lisans derecelerini; Yönetim Bilimleri Programları: Yönetim Bilimleri lisans derecesini kapsamaktadır. Öğrenciler, öğrenim görmek istedikleri lisans diploma programlarına, ortak programı tamamlamalarını takiben "Yükseköğretim Kurumlarında Önlisans ve Lisans Düzeyindeki Programlar Arasında Geçiş, Çift Anadal, Yan Dal ile Kurumlararası Kredi Transferi Yapılması Esaslarına İlişkin Yönetmelik" in ortak programdan diploma programına geçiş hükümlerine göre yapılır. İngilizce yeterlilik sınavı ve İngilizce hazırlık sınıfından muafiyet koşulları ile ilgili bilgilere ve Diller Okulu'ndaki eğitim ve öğretim esaslarına ilişkin diğer bilgilere, Üniversitenin www.sabanciuniv.edu resmi internet sayfasından ulaşılabilir. Tam Burslu öğrenciler Üniversitemize yerleştirildikten sonra, aşağıdaki koşullara göre ilave burs olanaklarına sahip olabilirler: (a) Mühendislik ve Doğa Bilimleri, Endüstri Mühendisliği, Sanat ve Sosyal Bilimler veya Yönetim Bilimleri Programlarından herhangi birine Tam Burs kontenjanından yerleşenlere "Onur Bursu" kapsamında ayrıca;

Üniversite yurdunda kalmak istedikleri takdirde; 4 kişilik odada ücretsiz kalma olanağı sağlanır. b) Sanat ve Sosyal Bilimler Programlarına Tam Burs kontenjanından yerleştirilmiş olup; yerleştiği puan türünde LYS sıralamasında ilk 1000 öğrenci içinde yerleşenlere "Üstün Başarı Metin Sabancı Bursu" kapsamında ayrıca; 9 ay süre ile ayda 650 TL nakit ödeme ve Üniversite yurdunda kalmak istedikleri takdirde; 2 kişilik odada ücretsiz kalma olanağı sağlanır. (c) Mühendislik ve Doğa Bilimleri, Endüstri Mühendisliği veya Yönetim Bilimleri Programlarından herhangi birine Tam Burs kontenjanından yerleştirilmiş olup; yerleştiği puan türünde LYS sıralamasında ilk 1000 öğrenci içinde yerleşenlere, "Üstün Başarı Sakıp Sabancı Bursu" kapsamında ayrıca; 9 ay süre ile ayda 650 TL nakit ödeme ve Üniversite yurdunda kalmak istedikleri takdirde; 2 kişilik odada ücretsiz kalma olanağı sağlanır. (d) Tam Burs ile yerleştirilip birden fazla bursun koşullarını sağlayanlar, en yüksek kapsamlı burstan faydalanırlar. %50 Burslu yerleştirildiği puan türündeki LYS sıralamasında ilk 4000 içinde yer alan öğrencilerin bursu "Yüksek Başarı Bursu" kapsamında yıllık öğrenim ücretinin 3/4'ünden muafiyete yükseltilir. Mühendislik ve Doğa Bilimleri, Endüstri Mühendisliği, Sanat ve Sosyal Bilimler veya Yönetim Bilimleri Programlarından herhangi birine yerleşen (tam burslular hariç); Uluslararası Bakalorya (IB) diploma toplam puanı 34 ve üstü olan veya ABİTUR diploma notu 2 ve altında olan veya MATURA diploma notu 2 ve altında olan veya MATUREA diploma notu 80 ve üstünde olan öğrencilerden diplomasını; veya SAT sınavından 2000 puan ve üstü olup LYS sıralamasında ilk 25.000 içinde yer alan öğrencilerden ise sınav sonuç belgesini; Üniversiteye ilk kayıt döneminde ibraz ederek bildirimde bulunabilirler, "Diploma Katkı Bursu" kapsamında ayrıca %10 öğrenim ücreti muafiyeti sağlanır. Üniversitemize ÖSYM ile yerleştirildiği tarihte şehit çocuğu olan, yerleştirildiği puan türündeki LYS sıralamasında ilk 100.000'de olması şartıyla burslu ya da burssuz olarak kayıt yaptıracak lisans öğrencilerinden gerekli koşulları sağladığını belgeleyenlere, "Şehit Çocukları Bursu" verilir. Tercih öncesi adayların belgelerini Üniversitemizden yazılı olarak teyit ettirmeleri gerekmektedir. "Şehit Çocukları Bursu" kapsamında öğrenim ücreti muafiyeti, 9 ay süre ile ayda 650 TL nakit ödeme ve Üniversite yurdunda kalmak isteyenlere 4 kişilik odada ücretsiz kalma olanağı sağlanır. TÜBİTAK'ın katıldığı Uluslararası Bilim Olimpiyatlarında altın, gümüş, bronz madalya alanlar ile Uluslararası ISEF Proje Yarışması ve AB Genç Bilim Adamları Yarışmasına katılarak birincilik, ikincilik, üçüncülük ödüllü alanlardan; Mühendislik ve Doğa Bilimleri Fakültesi'nin Mühendislik ve Doğa Bilimleri Programlarına yerleştirilen öğrencilerden 2 (iki) öğrenciye burs verilir. Bursun kapsamında öğrenim ücreti muafiyeti ve Üniversite yurdunda kalmak isteyenlere 4 kişilik odada ücretsiz kalma olanağı sağlanır. Burslar karşılıksızdır. Öğrenciler, derslere kayıtlı olarak öğrenimine devam ettiği ve disiplin cezası almadığı takdirde, Üniversiteye ilk girişte sağlanan burslar, normal öğrenim süresince kesintisiz devam eder ve uzatılmaz. Normal öğrenim süresi; Diller Okulu'nda geçirilebilecek bir yıllık veya bir dönemlik süreyi de kapsamak üzere; öğrenimine Diller Okulu'ndan başlayan öğrenciler için 5 yıl, doğrudan birinci sınıfa başlayan öğrenciler için ise 4 yıldır. Bu süreler içinde; akademik başarısızlığa bağlı olarak herhangi bir burs kaybı yaşanmaz. Üniversiteye ÖSYM tarafından burslu olarak yerleştirilmiş olan öğrencilerden; Çift Anadal'a kayıtlı olup, belirtilen normal öğrenim süresi içinde Anadal diploma programından mezun olan burslu öğrencilere, Çift Anadal diploma programlarını tamamlamaları için en fazla iki dönem mevcut burslarının devamı sağlanabilir. Burslar kapsamında edinilen yurt hakkını kullanmak istemeyen öğrencilere bunun yerine; hak etmiş olduğu yurt ücretinin 2/3'ü kadar nakit ödeme, güz ve bahar dönemleri başında yapılır. Öğrenim esnasındaki burs olanakları, İngilizce yeterlik koşulları ve diğer bilgiler, www.sabanciuniv.edu resmi internet sayfasında sunulmaktadır.

- Bk. 149. Öğrenciler öğrenimlerini Hendek İlçesinde sürdürecektir.
- Bk. 151. Bu bölüme yerleşen öğrenciler Çelebi Hava Servisi A.Ş. tarafından belirlenen hava alanlarında lisans eğitimlerinin 6. dönemlerinde uygulama eğitimine katılmak zorundadır. Bu programda uygulamaya yönelik bazı dersler, stajlar özel ve resmi havacılık kuruluşlarının tesislerinde yapıldığından bu programı kazanan öğrencilere güvenlik soruşturması yapılacaktır. Güvenlik soruşturması olumsuz olan veya bu kuruluşların düzen ve disiplinine uymayan öğrenciler bu programa devam edemezler.
- Bk. 153. GİRNE Üniversitesi'nde burssuz programların yıllık eğitim harcı Pilotaj Programı, Uçak Mühendisliği Programı ve Tıp Fakültesi harç 5,600 Euro'dur. Uçak Mühendisliği dışında tüm yarı burslu programların bir yıllık eğitim ücreti 2,800 Euro'dur. Burssuz Uçak Mühendisliği Programı bir yıllık eğitim harcı 7,000 Euro'dur. Uçak Mühendisliği yarı burslu (%50) bir yıllık eğitim ücreti 3,500 Euro'dur. Ayrıca, Uçak Mühendisliği İngilizce Hazırlık Okulu 3,500 Euro ve diğer tüm burssuz programların İngilizce Hazırlık Okulu eğitim ücreti 5,600 Euro'dur. Pilotaj programı yıllık eğitim ücreti 10,000 Euro ve toplam uçuş giderleri 35,000 Euro'dur. Sağlık Bilimleri Fakültesi Fizyoterapi ve Rehabilitasyon, Eğitim Fakültesi

Rehberlik ve Psikolojik Danışmanlık Çeyrek Burslu Programları'nın Yıllık Eğitim Harcı 4,200 Euro'dur. Çeyrek Burs Hazırlık Okulu'ndaki eğitimi de kapsamaktadır. Eğitim Fakültesi Özel Eğitim Öğretmenliği, İktisadi ve İdari Bilimler Fakültesi İşletme Yönetimi, Uluslararası İlişkiler, Bankacılık ve Finans, Turizm ve Otel İşletmeciliği, Mühendislik Fakültesi Makine Mühendisliği, Bilgisayar Mühendisliği, Elektrik ve Elektronik Mühendisliği, İnşaat Mühendisliği, Sağlık Bilimleri Fakültesi Hemşirelik %75 Burslu Programların Yıllık Eğitim harcı 1,400 Euro'dur. %75 Burs Hazırlık Okulu'ndaki eğitimi de kapsamaktadır. Çeyrek (%25), Yarı (%50) ve %75 Burs akademik başarısızlık olsa dahi kesintiye uğramadan devam eder. Tam Burslu programlara yerleşen öğrencilerin bursları hazırlık okulunda geçirecek bir yıllık süreyi de kapsamaktadır. Tam Burslar, öğrenci başarılı olduğu sürece devam edecektir. Ancak dönem not ortalaması 4.00 üzerinden 2.00'in altına düşmesi halinde öğrencinin bursu kesilecek, öğrencinin not ortalamasının 2.00'in üzerine çıkması halinde tekrar kazanılacaktır. Öğrenciler tercih ettikleri bölümün paket programlardan yararlanabilirler. Paket Program eğitim ücretini, yurtlarda 4 kişilik odalarda barınmayı ve hafta sonları ile resmi tatiller dahil 3 öğün yemeği kapsamaktadır. Pilotaj Programı uçuş giderleri paket programa dahil değildir. Paket Program ile ilgili bilgiler Üniversitemiz web sitesinden (www.kyrenia.edu.tr) temin edilebilir. Yukarıda belirtilen eğitim ücretlerine %5 KDV, 105 Euro kayıt ücreti ve her öğrencinin dönem başında ödemesi gereken 100 Euro Öğrenci Etkinlikleri Fonu ücreti dahil değildir. Eğitim ücretinin yarısı kayıt sırasında, diğer yarısı ikinci dönem öncesinde öğrenci tarafından ödenecektir. Öğrenci yurtlarında 1, 2, 3 ve 4 kişilik odalar vardır. 2016 – 2017 akademik yılında yıllık oda ücretleri, odaların özelliklerine göre, 1,000 Euro ile 8,800 Euro arasında değişmektedir. Yurtlar ile ilgili daha detaylı bilgiler Üniversitemiz web sitesinden (www.kyrenia.edu.tr) öğrenilebilir. Bu ücrete elektrik, su, temizlik ve ısınma dahildir. Oda tahsis, öğrencinin isteğine göre, olanaklar ölçüsünde yapılmaktadır. Pilot Eğitiminde yer alan zorunlu uçuş eğitimleri, Üniversitenin anlaşmalı olduğu, Sivil Havaacılık Genel Müdürlüğü tarafından onaylı, ulusal ve uluslararası standartlar ve kurallara çerçevesinde eğitimleri veren, yetkili uçuş okulu tarafından sağlanmaktadır. Öğrenciler zorunlu uçuş eğitimleri için, Pilot Eğitimi lisans programında yıllık öğrenim ücretine ek olarak, Üniversitenin anlaşmalı olduğu Yakın Doğu Havaacılık veya 19 Mayıs Üniversitesi Uçuş Okuluna lisans öğreniminin 4 üncü, 6 ncı ve 8 nci dönemleri başında olmak üzere uçuş ücreti öderler. Pilotaj programına tam burslu yerleşen öğrenciler uçuş eğitimi ücretini ödemezler. Pilotaj programına kayıt yaptırabilmek için yükseköğretim kurumunun aradığı bütün koşullara ek olarak; boy uzunluğunun en az 1,65 m, en çok 1,90 m olması, boy uzunluğunun santimetre olarak ifade edilen değerinin son iki rakamından en çok 5 fazla veya 15 noksan kilo ağırlıkta olmak; dilinde kekemelik ve pelteklik bulunmaması gerekir. Öğrenciler Personality and Preference Inventory (PAPI) testine girmiş olmalıdır. Hazırlık sınıfı da dahil eğitimleri boyunca Öğrenci Üniforma Yönergesine uygun üniformayı giymek zorundadırlar. (Pilotaj ile ilgili diğer koşullar için Bk.210).

Bk. 154. **1. Kısım koşullarda yer almaktadır.**

Bk. 155. **1. Kısım koşullarda yer almaktadır.**

Bk. 157. Öğretim dili, programda yer alan bir çok meslek dersi için Türkçedir, ancak, seçmeli derslerin çoğu ile bazı zorunlu derslerde öğretim dili İngilizcedir.

Bk. 158. **1. Kısım koşullarda yer almaktadır.**

Bk. 160. Bu programa başvurabilmek için yükseköğretim kurumunun aradığı bütün koşullara ek olarak; boyu erkek öğrencilerde 1,60 m'den, kız öğrencilerde 1,55 m'den kısa olmamak; boy uzunluğunun santimetre olarak ifade edilen değerinin son iki rakamından en çok 5 fazla veya 15 noksan kilo ağırlıkta olmak; dilinde kekemelik, pelteklik, tutukluk bulunmamak; yapılacak mülakat ve beden eğitimi sınavında başarılı olmak; sağlık durumunun denizcilğe elverişli olduğunu, renk körlüğü ve şaşılık bulunmadığını, her iki kulağının arızasız olduğunu ve GİRNE ÜNİVERSİTESİ İlgili akademik birimlerince öngörülen diğer sağlık koşullarına uygunluğunu kayıt yaptıracak öğrenci adaylarının normal sağlık raporu yerine Hudut ve Sahiller Sağlık Genel Müdürlüğü'nden "Gemiadamı Sağlık Yoklama Belgesi" ile belgelemek gerekir. Öğrenciler Hazırlık sınıfta dahil eğitimleri boyunca GİRNE ÜNİVERSİTESİ İlgili akademik birimlerinin Öğrenci Üniforma Yönergesine uygun üniformayı giymek zorundadırlar.

Bk. 161. Bu programa kayıt olan öğrenciler, öğretim sürelerinin birinci yılını Üniversitede, ileri sınıfların ders ve uygulamalarını ise Üniversiteye bağlı gemi ve otellerde eğitim görecektir tamamlayacaklardır.

Bk. 162. Bu programın YGSK kontenjanına en yüksek YGS yerleştirme puanı ile yerleşen ve kesin kayıt yaptıran ilk üç öğrenciye iki eğitim-öğretim yılı süresince 9'ar ay olmak üzere SÜTAŞ A.Ş tarafından aylık 350 Lira (Üçyüzelli Lira) geri ödemesiz burs imkanı sağlanacaktır. Bu ilk üç öğrencinin 2 yıl süre ile öğrenim harcı SÜTAŞ A.Ş tarafından karşılanacaktır. Bu ilk üç öğrencinin Yüksek Öğrenim ve Kredi Yurtlar Kurumu bünyesindeki yurtlarda kalmak şartı ile iki eğitim-öğretim yılı süresince 9'ar ay olmak üzere KYK yurt

ücretleri SÜTAŞ A.Ş tarafından karşılanacaktır. Birinci yılın sonunda başarılı olan ilk 5 öğrenciye Yabancı Dil Eğitim bursu verilecektir. Bu programa yerleştirilenler meslek yüksekokulu bünyesinde program değiştirdiklerinde burs haklarını kaybederler. Öğrencilik haklarını kaybeden, disiplin cezası olan veya dersten devamsızlık nedeni ile kalan öğrencilerin bursu kesilir.

Bk. 164. Biyosistem Müh.bölümünde eğitim öğretim tamamı Erciyes Üniversitesi Merkez Kampusunda, diğer bölümlerde ise 1. ve 4. sınıf eğitim öğretim Erciyes Üniversitesi Merkez Kampusunda, kalan kısmı ise Develi ilçesinde sürdürülecektir.

Bk. 166. İstanbul Kemerburgaz Üniversitesinde eğitim ücrete tabidir. 2016-2017 eğitim-öğretim yılında öğrenim ücreti; Hukuk Fakültesi, İktisadi, İdari ve Sosyal Bilimler Fakültesi, Mühendislik ve Doğa Bilimleri Fakültesi, Güzel Sanatlar ve Tasarım Fakültesi, Eczacılık Fakültesi'ne bağlı lisans programları ve bunların İngilizce ve Almanca Hazırlık Sınıfı için 34.650 TL, Tıp Fakültesi, Diş Hekimliği Fakültesi ve bunların İngilizce Hazırlık Sınıfı için 46.800 TL, Sağlık Hizmetleri Meslek Yüksekokulu ile Meslek Yüksekokulu ön lisans programları (ikinci öğretim hariç) için 14.300 TL, İkinci öğretim ön lisans programları 16.500 TL'dir. Bu ücrete %8 KDV dahil değildir. "Yıllık öğrenim ücreti aşağıda belirtilen yöntemlerden birine göre tahsil edilir. 1) Anlaşmalı banka hesaplarında yıllık ücretin tamamı nakit ödenmesi durumunda % 3 indirim uygulanır. 2) Anlaşmalı banka KMH (Kredili Mevduat Hesabı sözleşmesi) sistemi ile vade farksız 10 eşit taksit uygulanır. 3) Anlaşmalı banka sanal pos sistemi ile kredi kartlarına vade farksız 6 taksite kadar taksitlendirme yapılır. Takip eden her yıl için öğrenim ücreti Mütevelli Heyet tarafından günün ekonomik koşullarına göre yeniden belirlenip akademik yıl başlamadan ilan edilir. Tüm öğrenciler giriş yılına bakılmaksızın o yıl için ilan edilen yeni öğrenim ücretine ve ödeme koşullarına uymakla yükümlüdür." 2016-2017 eğitim-öğretim yılında üniversiteye kayıt yaptıran öğrenciler ÖSYM tarafından yerleştirildikleri program koduna göre üniversiteye ilk girişte sağlanan burslardan yararlanırlar. Burslu programlara yerleştirilen öğrencilere sağlanan burs sadece öğrenim ücretini kapsar. Bunun dışında kalan barınma, beslenme, ulaşım, kitap ve benzeri konulardaki ücretler burs kapsamı dışındadır. Burslar karşılıksızdır; akademik başarı düzeyinden bağımsız olarak, öğrenimlerine yabancı dil hazırlık sınıfından başlayanlar için bir yıl yabancı dil hazırlık sınıfı ve normal eğitim-öğretim süresince, doğrudan lisans programlarından başlayanlar için normal eğitim-öğretim süresi boyunca devam eder. Bu sürelerin aşıldığı ilk yıl içinde burs oranı giriş oranının %80'ine, ikinci yıl içinde giriş oranının %50'sine düşer, üçüncü yıldan itibaren burs tümüyle kesilir. Ayrıca, İstanbul Kemerburgaz Üniversitesine yerleştirilen ve LYS yerleştirme puan türü sıralamasında ilk 2000 arasında yer alan öğrencilere normal eğitim-öğretim süresince yılda dokuz ay süreyle aylık 1.000 TL nakit burs ve bir dizüstü bilgisayar verilir. Spor, Sanat ve Bilim alanında uluslararası alanda dereceye girmiş öğrencilerimize Burs Yönergesinde belirtilen koşulları sağlaması durumunda Mütevelli Heyetinin belirleyeceği oranda burs verilmeye"tedir. Nakit burs, öğrencinin genel not ortalaması 4.00 üzerinden 3.00'un altına indiği dönem için ödenmez.

Bk. 168. **1. Kısım koşullarda yer almaktadır.**

Bk. 169. Deniz Ulaştırma İşletme Mühendisliği bölümünde Gemi Yönetimi Mühendisliği (Güverte) ve Deniz Ulaştırma İşletme Mühendisliği (İşletme) olmak üzere iki opsiyonda eğitim verilir. 1. sınıf bitirdikten sonra, 2. sınıfta öğrenciler Deniz Ulaştırma İşletme Mühendisliği (İşletme) ve Gemi Yönetimi Mühendisliği (Güverte) opsiyonlarından birini seçerler. Gemi Yönetimi Mühendisliği (Güverte) opsiyonunu seçecek öğrencilere 1(bir) yıl süreli İngilizce Hazırlık Programı uygulanır. Hazırlık Programı süresi, öğretim süresi sütununda gösterilen yıllara dahil değildir. Birinci sınıfın sonunda Gemi Yönetimi Mühendisliği (Güverte) opsiyonuna başvurabilmek için 1 Ocak 2016 itibarıyla 22 yaşından gün almamış olmak (tashihi yaş kabul edilmez); boy, erkek öğrencilerde 1.65 m., kız öğrencilerde 1.60 m. den az olmamak; boy uzunluğunun santimetre olarak ifade edilen değerinin son iki rakamından en çok 5 fazla veya 15 noksan kilo ağırlıkta olmak; dilinde kekemelik, pelteklik, tutukluk bulunmamak; yapılacak mülakat ve beden yeterliliği sınavlarında başarılı olmak; İstanbul Üniversitesi (İ.Ü.) Mühendislik Fakültesi Deniz Ulaştırma İşletme Mühendisliği bölümünde öngörülen diğer sağlık koşullarına uygunluğunu, Gemi Yönetimi Mühendisliği (Güverte) opsiyonunu seçecek öğrencilerin normal sağlık raporu yerine Hudut ve Sahiller Sağlık Genel Müdürlüğü'nden "Gemiadamı Sağlık Yoklama Belgesi" ile gemiadamı olduğunu belgelemek gerekir. Bu opsiyona geçenlerden yaptırılacak soruşturmada tutum ve davranışları ile yaşadığı siyasi, yıkıcı irticai, bölücü, ideolojik görüşleri benimsememiş, bu gibi faaliyetlerde bulunmamış veya karışmamış olması, herhangi bir suçtan dolayı mahkûm olmamış veya başvuru tarihinde hakkında soruşturma kamu davası ile taksirli suçlar hariç bahsi bir ceza davası açılmamış olması koşulu aranacaktır. İ.Ü. Mühendislik Fakültesi Deniz

Ulaştırma İşletme Mühendisliği Bölümü kız ve erkek karma eğitim-öğretim yapan bir eğitim kurumudur. Birinci sınıf sonunda İngilizce hazırlık sınıfını başarı ile geçen, Gemi Yönetimi Mühendisliği (Güverte) opsiyonuna başvuru koşullarını sağlayan, T.C. Ulaştırma, Denizcilik ve Haberleşme Bakanlığı Stajyer Gemiadamı Cüzdanı olarak ticaret gemilerinde en az 30 gün deniz stajını tamamlayan öğrenciler ve sonrasında bölüm staj komisyonu tarafından yapılan mülakat sınavını başarıyla öğrenciler Gemi Yönetimi Mühendisliği (Güverte) opsiyonunu seçmeye hak kazanırlar. Aksi takdirde Deniz Ulaştırma İşletme Mühendisliği (İşletme) opsiyonunu zorunlu olarak seçerler. Gemi Yönetimi Mühendisliği (Güverte) opsiyonunda eğitim üniformalı değildir.

- Bk. 170. Buffalo Üniversitesi ile yürütülecek olan uluslararası ortak lisans programları 4 yıl süreli olup, öğrenciler birinci ve üçüncü yıl öğrenimlerini İstanbul Teknik Üniversitesi İnşaat Fakültesinde ikinci ve dördüncü yıl öğrenimlerini ise Buffalo'da yapacaklardır. 2015-2016 eğitim-öğretim yılı için bu programların akademik yıl başına öğrenim ücretleri hazırlık sınıfında 7700 TL, Lisans eğitimini İTÜ'de okudukları yıl için 10.000 TL'dir. ABD'de okudukları yıl için güncel ücret bilgisi <http://studentaccounts.buffalo.edu/tuition/index.php> internet adresinden elde edilebilir. İnternet adresindeki ücretler Buffalo Üniversitesinin öğrenim ücreti ve temel harçlarından, öğrencinin programda öngörülen dönemlerde ABD'de bulunduğu süredeki zorunlu sağlık sigortası ücreti, oryantasyon programının ücretinden oluşmaktadır. Öğrencinin Buffalo'da bulunacağı süre içerisinde yurt, yemek, kitap-kırtasiye ve kişisel ihtiyaçları için yapacağı harcamanın akademik yıl başına yaklaşık 16.000 ABD doları tutacağı tahmin edilmektedir.
- Bk. 171. İzmir Ekonomi Üniversitesi, İzmir Ticaret Odası Eğitim ve Sağlık Vakfı tarafından kurulmuş bir vakıf üniversitesidir. Eğitim – öğretim ücreti tabidir. 2016–2017 ders yılında öğretim ücreti Hukuk Fakültesi, "Mimarlık Bölümü" öğrencileri için KDV dahil 29.040 TL; diğer tüm lisans programları için KDV dahil 27.750 TL'dir. Ön lisans (2 yıllık) programlarının öğretim ücreti KDV dahil 11.250 TL'dir. Bu ücretin ilk taksiti kesin kayıt sırasında, ikinci taksiti ikinci yarıyıl başında ders kayıtlarından önce Üniversite tarafından ilan edilen tarihlerde öğrenci tarafından ödenecektir. Ücretli kontenjanlara yerleşen adaylardan, ilgili Ticaret Sicili Memurluğuna kayıtlı olup aynı zamanda İzmir Ticaret Odası ve İzmir İlçe Ticaret Odaları ile Mütevelli Heyet tarafından belirlenen diğer il ve ilçe ticaret odası üyesi olan gerçek kişilerin 1. derece kan hısımları ile tüzel kişi üyelerin temsil ve ilzama yetkili temsilcisi olup aynı zamanda son bir yıldan bu yana ortaklığı olan kişilerin 1. derece kan hısımlarına %15 ücret indirim uygulanır. Söz konusu gerçek veya tüzel kişiler her bir üyelik için bir kere indirim hakkından istifade edebilir. Bu indirim Yabancı Dil Hazırlık Programı'nda 1 yıl, önlisans (2 yıllık) programlarında 3 yıl, lisans programlarında 5 yıl geçerli olup yaz okulları ve yurt ücretleri ile uzayan öğrenim dönemlerini kapsamaz. Yabancı Dil Hazırlık Sınıfının ilk akademik yılının sonunda Yabancı Dil Hazırlık Programını başarılı olarak tamamlayamayan öğrenciler öğrenimlerine başladıkları ikinci yıllarında "Kur Tamamlama (İngilizce Destek) Programı"na devam ederler. Kur Tamamlama Programı'na kayıt olan hazırlık sınıfı öğrencilerine %50 indirim uygulanır. İzmir Ekonomi Üniversitesi'nin lisans (4 yıllık) programlarına yerleştirilen öğrencilerine sağlanan "Tam Burs": (a) Öğretim ücretini, (b) Şehir dışından gelenler ile İzmir Büyükşehir Belediyesi sınırları dışında ikamet edenlerden isteyenlere Üniversitenin sağladığı yurtdışı ücretsiz kalma olanağını kapsamaktadır. Üniversitenin yurt kapasitesinin yeterli olmaması halinde, bu öğrencilerden üniversite yurdunun dışında ikamet edenler için yılda 9 ay süreyle ayda 350 TL ayrıca ödeme yapılır. Ön lisans (2 yıllık) programlarına yerleştirilen öğrencilere sağlanan "Tam Burs" yalnızca öğretim ücretini kapsar. Tam burslu öğrencilerin üniversitenin sağladığı yurtdışından ücretsiz yararlanma süresi hazırlık sınıfı için 2 yıl, bölüm dersleri için 4 akademik yıldır. Tam burslardan yurtiçi ve yurtdışındaki her hangi bir üniversitenin lisans programından mezun olanlar yerleşmelerle yararlanamazlar. Birden fazla burs veya indirim almaya hak kazanan öğrenciler, kapsamı yüksek olan burstan/indirimden yararlandırılır. Burslar karşılıksızdır. İzmir Ekonomi Üniversitesi, verdiği bursların, derslerin tümüne devam edilmesi kaydıyla not ortalaması veya sınıf-ders geçme gibi nedenlerle kesilmeyeceğini taahhüt etmektedir. Bu taahhüt, İngilizce hazırlık sınıfında 2 yıl, ilgili bölümde/programda lisans programları için 5 yıl, ön lisans programları için 3 yıllık süreyi kapsamaktadır. Başarı Bursu, İngilizce hazırlık programı dışında bulunduğu öğretim yılının Güz ve Bahar yarıyılarında kayıt yenilemek ve 1. Sınıfın sonunda en az 60 AKTS, 2. Sınıfın sonunda en az 120 AKTS, 3. Sınıfın sonunda en az 180 AKTS'lik ders almış olmak ve ilgili yılın AKTS toplamı en az 50 olmak şartıyla, bu iki dönemde aldığı derslerin ağırlıklı not ortalaması 3,50 veya daha yukarı olan öğrenciler için Mütevelli Heyet tarafından belirlenen kontenjan dahilinde öncelik sırasına göre verilir. Başarı bursundan yararlanmasa uygun görülen öğrenciler, bir sonraki öğretim yılında, öğretim ücretlerini Mütevelli Heyet'in uygun gördüğü oranda indirimi olarak öderler. Başarı bursu, öğrencinin

burs aldığı akademik yıl için geçerli olup süreklilik arz etmez. Öğrenciler, bu burs için belirlenen akademik başarı koşullarını yerine getirdikleri takdirde birden fazla akademik yılda başarı bursu alabilirler. Lojistik Yönetimi Lisans programına ücretli kontenjanlardan yerleşenlerden, hazırlık sınıfı hariç bölümünde üstün başarı gösteren öğrencilere, yıllık öğretim ücretinin belirlenen kısmını karşılamak üzere, kontenjan dâhilinde "Üstün Başarı Doğan Turhan Bursu" verilir. Bu burs, başarıya göre her yıl yeniden değerlendirilir (Burslar ve ücretlerle ilgili ayrıntılı bilgi için üniversiteye başvurunuz.).

- Bk. 172. 2016-2017 eğitim öğretim yılında bu bölüme yerleşerek kayıt yaptıran en yüksek puanlı ilk 20 öğrenciye Kahramanmaraş Ticaret ve Sanayi Odası (KMTSO) tarafından 8 ay süre ile aylık 300 TL burs verilecektir. Burs her ders yılı sonunda başarılı olduğunu belgeleyen (genel akademik not ortalamasının 2,50'dan az olmaması şartıyla) öğrenciye normal öğrenim süresi (zorunlu hazırlık sınıfı dâhil) boyunca verilir. Normal öğrenim süresini tamamlayan öğrencinin bursu Haziran ayı sonunda kesilir.
- Bk. 173. 2016 yılı lise ve dengi okul mezunlarından Ç.Ü.'ne aşağıdaki koşullarda yerleştirilen ve Ç.Ü. bünyesinde yer alan ilgili puan türünde bir programa Türkiye genelinde ilk 2000'e giren öğrencilerden (İkinci Öğretim Hariç); a-MF puan türlerine göre öğrenci alan bölümlere yerleştirilen en yüksek puanlı ilk 20 öğrenciye, b-TM puan türlerine göre öğrenci alan bölümlere yerleştirilen en yüksek puanlı ilk 15 öğrenciye, c-TS puan türlerine göre öğrenci alan bölümlere yerleştirilen en yüksek puanlı ilk 10 öğrenciye, d-YGS puan türlerine göre öğrenci alan bölümlere yerleştirilen en yüksek puanlı ilk 5 öğrenciye, 2016 yılı lise ve dengi okul mezunlarından Ç.Ü'nün lisans programlarına (İkinci Öğretim hariç) yerleştirilen öğrencilerden fakülte/bölümlerini birinci sırada kazananlara öncelik tanınmak şartıyla Yükseköğretim Kredi ve Yurtlar Kurumunca belirlenen kurallara çerçevesinde burs verilecektir.
- Bk. 174. Bu program, endüstri ile işbirliği içerisinde yürütülmektedir. Öğrenciler 2.yarıyılıda 10 hafta ve 3.yarıyılıda 12 hafta süresince Üniversite-Sanayi İşbirliği Protokolüne imza atmış olan fabrikalarda pratik eğitim yapmaktadırlar. Bu pratik eğitim süresince öğrenciler, asgari ücretten maaş alır ve işletmeler tarafından sigortalanırlar. Bu süre sonunda öğrencilere mesleki sertifikalar verilir. Bu programa kayıt olacak öğrencilerden, birinci derece ağır sanayiye çalışmaya elverişli sağlık şartlarına sahip olduklarını gösterir sağlık heyet raporu istenir.
- Bk. 175. Bu programda iki yabancı dille (İngilizce-Fransızca) eğitim yapılmaktadır. Öğrencilerin İngilizce ve Fransızca'dan muafiyet sınavına girmeleri gerekmektedir. Her iki sınavı başaran öğrenciler doğrudan lisans eğitimine başlayabilirler. Muafiyet sınavlarını veremeyen öğrenciler ise lisans programına başlamadan önce İngilizce için 1 yıl, Fransızca için 1 yıl, her iki dilden de muaf olmayan öğrenciler ise, İngilizce ve Fransızca olmak üzere toplam iki yıl hazırlık (Cumhuriyet Ü. toplam 1 yıl) okuyacaklardır. Lisans eğitimine başlayan öğrencilere 4 yıl iki dilli program uygulanır.
- Bk. 179. Azerbaycan Diller Üniversitesi'nde eğitim ücretli olup, 2016-2017 eğitim-öğretim yılında öğretim ücreti, Uluslararası İlişkiler Programı için 2200 ABD Doları, İngilizce Öğretmenliği Programı için 1800 ABD Dolarıdır. Öğretim dili Azerice, Rusça'dır. Üniversite bünyesinde hazırlık eğitimi verilmektedir. (Hazırlık eğitimi 2 yıl olabilir.) Hazırlık sınıfı öğretim ücreti her yıl için alınır ve 2016-2017 eğitim-öğretim yılında ücret 800 ABD Dolarıdır. Hazırlık sınıfı, öğretim süresi süresince gösterilen yıllara dahil değildir. Yurt imkanı bulunmaktadır. (Yalnız kızlar için) Aylık yurt ücreti 15 ABD Dolarıdır. Üniversite hakkında ayrıntılı bilgiye, jala.garibova@adu.edu.az e-posta adresinden ve www.adu.edu.az internet adresinden ulaşılabilir. (İrtibat Bilgileri: Telefon: (00 99 412) 44 12 279 (148), Faks: (00 99 412)440 51 53) Kayıt için istenen belgeler: Sağlık ve AIDS Raporu, Diplomanın noter tasdikli sureti, pasaportun sureti, özgeçmiş hakkında bilgi, 8 adet fotoğraf (4x3 kırmızı fonda), ÖSYM Sonuç Belgesi, Kayıt Tarihi: Hazırlık Sınıfı için: 25.08.2016-30.09.2016 tarihleri arasındadır. Üniversite için: 25.08.2016-30.09.2016 tarihleri arasındadır. Eğitim-Öğretme Başlama Tarihi: Hazırlık Sınıfı/ Üniversite Eğitimi için:15.09.2016 tarihidir.
- Bk. 180. İlgili üniversitelerin yabancı dil ve edebiyat programları, bu dillerin öğretmenlik programları, filoloji ile mütercim-tercümanlık programlarından alınan diplomaların denklik işlemlerinde, mezun olunan program dili ülkenin resmî dili ile aynı değilse mezun olunan program dilinde Yabancı Dil Sınavından (YDS) yüz üzerinden en az seksen puan veya Yükseköğretim Kurulu tarafından kabul edilen uluslararası geçerliliği bulunan sınavlardan eşdeğer kabul edilen puanı alma şartı aranır.
- Bk. 181. Kılavuzda yer alan bu Üniversiteye ait programlara ÖSYM tarafından yerleştirilen öğrencilerin alacakları diplomalara ilgili mevzuata göre yapılacak inceleme sonucunda diploma denklik belgesi verilecektir. Yurtdışındaki yükseköğretim kurumlarında öğrenim görecektik öğrencilerin öğrenciliklerini tanıtmaları, Milli Eğitim Bakanlığı veya

yurtdışı temsilciliklerimizde öğrenci dosyası açtırmaları ve vize almaları gerekmektedir.

- Bk. 182. Azerbaycan Devlet Medeniyet ve İncenanat Üniversitesi'nde eğitim ücretli olup, 2016-2017 eğitim-öğretim yılında öğretim ücreti 2000 ABD Dolarıdır. Öğretim dili Azerice, Rusça'dır. Üniversite bünyesinde hazırlık eğitimi verilmektedir. Hazırlık sınıfı öğretim ücreti her yıl için alınır ve 2016-2017 eğitim-öğretim yılında ücret 750 ABD Dolarıdır. Hazırlık sınıfı, öğretim süresi sütununda gösterilen yıllara dahil değildir. Yurt imkanı bulunmamaktadır. Üniversite hakkında ayrıntılı bilgiye info@admiu.edu.az e-posta adresinden ve www.admiu.edu.az internet adresinden ulaşılabilir. (İrtibat Bilgileri: Telefon: (00 99 412) 539 79 88, Faks: (00 99 412) 538 93 48) Kayıt için istenen belgeler: Rektörün adına dilekçe, Lise Diploması, Sağlık Kurulu Raporu, ÖSYS Sonuç Belgesi, Nüfus Cüzdanı, İkametgah, Cumhuriyet Başsavcılığına; Pasaportun Fotokopisi ve 8 adet (4x3) fotoğraf, Özgeçmiş, Kayıt Tarihi: Hazırlık Sınıfı/Üniversite için: 30.08.2016-15.09.2016 tarihleri arasındadır. Eğitim-Öğretime Başlama ve Bitirme Tarihi: Hazırlık Sınıfı/Üniversite Eğitimi için:15.09.2016-07.07.2017 tarihleri arasındadır.
- Bk. 184. Azerbaycan Tıp Üniversitesi'nde eğitim ücretli olup, 2016-2017 eğitim-öğretim yılında öğretim ücreti yıllık 3500 ABD Dolarıdır. Öğretim dili, Azerice, Rusça, İngilizcedir. Dil seçimi öğrencinin tercihine bağlıdır. Üniversite bünyesinde hazırlık eğitimi verilmektedir. Hazırlık sınıfı öğretim ücreti her yıl için alınır ve 2016-2017 eğitim-öğretim yılında ücret 2500 ABD Dolarıdır. Hazırlık sınıfı, öğretim süresi sütununda gösterilen yıllara dahil değildir. Yurt imkanı bulunmamaktadır ve aylık ücreti 500 ABD Dolarıdır. Türk öğrenciler eğitim öğretimlerini bu programda sürdürerek tıp öğreniminin üç yılını Azerbaycan'da başarı ile tamamladıktan sonra, Atatürk Üniversitesi Tıp Fakültesi'nde 10, Necmettin Erbakan Üniversitesi Meram Tıp Fakültesi'nde 10, Trakya Üniversitesi Tıp Fakültesi'nde 10, Yıldırım Beyazıt Üniversitesi Tıp Fakültesi'nde 10 öğrenci eğitimlerinin kalan kısmını tamamlayacaklardır. ÖSYM tarafından yapılacak yerleştirme sınavı sonunda öğrenciler ülkemize döndükleri zaman hangi üniversitenin tıp fakültesinde eğitimlerini tamamlayacaklarını bilerek gideceklerdir. Üniversite hakkında ayrıntılı bilgiye rector@amu.edu.az e-posta adresinden ulaşılabilir. (İrtibat Bilgileri: Telefon: (00 994 12) 597 38 98, (00 994 12) 597 38 57, Faks: (00 994 12) 597 38 98) Kayıt için istenen belgeler: Lise Diploması (Orijinal), Pasaport fotokopisi, 6 adet fotoğraf (3x4), Kimlik Fotokopisi, Sağlık Raporu, Eliza Testi(AIDS için) ÖSYS Sonuç Belgesi. Kayıt Tarihi: Hazırlık Sınıfı için: 25.08.2016-10.09.2016, Üniversite için: 10.09.2016-15.09.2016 tarihleri arasındadır. Eğitim-Öğretime Başlama Tarihi: Hazırlık Sınıfı/ Üniversite için: 15.09.2016 tarihidir.
- Bk. 185. Bakü Devlet Üniversitesi'nde eğitim ücretli olup, 2016-2017 eğitim-öğretim yılında öğretim ücreti Uluslararası İlişkiler Programı için 1500 ABD Doları, Psikoloji Programı için 1200 ABD Doları, diğer programlar için 1000 ABD Dolarıdır. Okul ücreti peşin olarak akademik yıl başında ödenir. Azerbaycan Dili ve Edebiyatı, Azerbaycan Dili Öğretmenliği, Psikoloji ve Tarih Programlarının öğretim dili Azerice, Rus Dili ve Edebiyatı Öğretmenliği Programının öğretim dili Rusça'dır. Gazetecilik ve Uluslararası İlişkiler Programlarının Azerice, Rusça sınıfları bulunmamaktadır. Üniversite bünyesinde Hazırlık eğitimi verilmektedir. Hazırlık sınıfı, öğretim süresi sütununda gösterilen yıllara dahil değildir. 2016-2017 eğitim-öğretim yılında hazırlık sınıfı öğretim ücreti 900 ABD Dolarıdır. Yurt imkanı bulunmamaktadır. Üniversite hakkında ayrıntılı bilgiye internationaldean@bsu.az e-posta adresinden ve www.bsu.az internet adresinden ulaşılabilir. (İrtibat Bilgileri: Telefon: (00 994 12) 497 59 53, 539 05 57, 539 53 57, Faks: (00 994 12) 539 05 57) Kayıt için istenen belgeler: ÖSYS Sonuç Belgesi, Lise Diploması, 8 adet fotoğraf (3x4), Sağlık Raporu ve HIV Raporu, Noter onaylı Pasaport ve TC kimlik fotokopileri (Azerice) Kayıt Tarihi: Hazırlık Sınıfı/Üniversite için 01.09.2016-14.09.2016 tarihleri arasındadır.
- Bk. 186. Bakü Slavyan Üniversitesi'nde eğitim ücretli olup, öğretim ücreti her yarıyıl için alınır ve 2016-2017 eğitim-öğretim yılında yıllık öğretim ücreti Uluslararası İlişkiler programı için 2200 AZN, diğer programlar için 1800 AZN'dir. Rus Dili ve Edebiyatı, Rus Dili ve Edebiyatı Öğretmenliği programlarının öğretim dili Rusça'dır. Rus Dili Öğretmenliği ve Azerbaycan Dili ve Edebiyatı Öğretmenliği programlarının öğretim dili Azerice'dir. Azerbaycan Dili ve Edebiyatı, Uluslararası İlişkiler, Gazetecilik Programlarının öğretim dili Azerice ve Rusça'dır. İngiliz Dili ve Edebiyatı Programının öğretim dili Azerice ve Rusça'dır. (Uzmanlık alanına giren derslerde İngilizce eğitim veriliyor.) Üniversite bünyesinde en bina hazırlık eğitimi verilmektedir. (Rus Dili ve Azerbaycan Dili) Hazırlık sınıfı öğretim ücreti her yıl için alınır ve 2016-2017 eğitim-öğretim yılında ücret yıllık 800 AZN'dir. Hazırlık sınıfı, öğretim süresi sütununda gösterilen yıllara dahil değildir. Yurt imkanı bulunmamaktadır. Aylık ücreti 100 AZN'dir. Üniversite hakkında ayrıntılı bilgiye baksavuniver@hotmail.com, interstud2015@gmail.com e-posta adresinden ulaşılabilir. (İrtibat Bilgileri: Telefon (00 994 12) 440 27
- 70, (00 994 12) 441 60 58, Faks: (00 994 12) 440 27 70) Kayıt için istenen belgeler: ÖSYS Sonuç Belgesi, Lise Diploması-noter onaylı tercümesi ve aslı, Sağlık Raporu, Özgeçmiş, Fotoğraf 3x4 12 adet (kırmızı fonlu), Pasaportun fotokopisi, Kayıt Tarihi: Hazırlık Sınıfı/ Üniversite için: 20.08.2016-10.09.2016 tarihleri arasındadır. Eğitim-Öğretime Başlama ve Bitiş Tarihi: Hazırlık Sınıfı/Üniversite için:15.09.2016-01.07.2017 tarihleri arasındadır.
- Bk. 190. Eğitim-öğretim internete dayalı uzaktan eğitim sistemiyle verilmektedir. Ücretlidir. Yıllık öğrenim ücreti 2500 TL'dir. Bu ücrete %8 KDV dahil değildir. Üniversiteden alınan diplomaların Kazakistan ve Türkiye'de aynı alan ve aynı düzeyde eğitim veren yükseköğretim kurumlarının diplomalarına ve bunlara verilmiş haklara eşdeğerliliği kanunla sağlanmıştır. Detaylı bilgiye www.turpedu.edu.tr internet adresinden ulaşılabilir.
- Bk. 191. Eğitim-öğretim internete dayalı uzaktan eğitim sistemiyle verilmektedir. Ücretlidir. Yıllık öğrenim ücreti 3300 TL'dir. Bu ücrete %8 KDV dahil değildir. Üniversiteden alınan diplomaların Kazakistan ve Türkiye'de aynı alan ve aynı düzeyde eğitim veren yükseköğretim kurumlarının diplomalarına ve bunlara verilmiş haklara eşdeğerliliği kanunla sağlanmıştır. Detaylı bilgiye www.turpedu.edu.tr internet adresinden ulaşılabilir.
- Bk. 192. Bu programa başvurabilmek için Yükseköğretim Kurumunun aradığı bütün koşullara ek olarak adayların; sağlık durumunun denizcilğe elverişli, renk körlüğünün, şaşlığının bulunmadığını, her iki kulağında da işitme engelini olmadığını ve kayıt yaptıracağı öğrenci adaylarının normal sağlık raporu yerine Hudut ve Sahiller Sağlık Genel Müdürlüğü'nden "Gemiadamı Sağlık Yoklama Belgesi" almış olması gerekir.
- Bk. 193. Şota Rustaveli Devlet Üniversitesi'nde eğitim ücretli olup, 2016-2017 eğitim-öğretim yılında öğretim ücreti yıllık 2250 ABD Doları'dır. Üniversite bünyesinde (Gürcüce) hazırlık eğitimi verilmektedir. Hazırlık Sınıfı eğitimi Batum Şota Rustaveli Devlet Üniversitesi Hazırlık Merkezi'nce verilmektedir. Hazırlık sınıfı öğretim ücreti her yıl için alınır ve 2016-2017 eğitim-öğretim yılı ücreti 2000 ABD Doları'dır. Hazırlık sınıfı, öğretim süresi sütununda gösterilen yıllara dahil değildir. Eğitim Dili Gürcüce'dir. Üniversitede yurt imkanı vardır ve aylık ücreti yaklaşık 30 ABD Doları'dır. Üniversite hakkında ayrıntılı bilgiye info@bsu.edu.ge; ird@bsu.edu.ge e-posta adresinden ulaşılabilir. İrtibat Bilgileri: Tel: (00 995 222) 717 81 (Dış İlişkiler Bölüm Başkanı: Nana KURSHUBADZE) Faks: (00 995 222) 717 81 Kayıt için istenen belgeler: Hazırlık Sınıfı için: 1.Pasaport Fotokopisi (Bütün sayfaların)2.Lise Diploması (Gürcüce tercümesi ve noter tasdikli) 3.Form dilekçesi (kayıt zamanında üniversiteden alınacaktır) Üniversite Kaydı için: 1.Lise diploması tercümesi ve noter tasdikli. (Lise Diploması mutlaka Apostil tasdikli olacaktır.) 2.Pasaport Fotokopisi 3. Dört (4) adet fotoğraf Gürcistan Eğitim ve Bilim Bakanlığına ibraz edilecek belgeler: 1.Pasaport tercümesi noter tasdikli (1 Sayfa) 2.Apostil tasdikli lise diploması ve diploma eki (notlar) tercümesi ve noter tasdikli 3. Üniversiteden kayıt kabul yazısı. 4. Dilekçe Kayıt Tarihi: Hazırlık sınıfı için: 01.09.2016-30.09.2016 tarihleri arasındadır.
- Bk. 194. Öğrenciler Mersin Tarsus Organize Sanayi Bölgesinde eğitim göreceklerdir.
- Bk. 195. **1. Kısım koşullarda yer almaktadır.**
- Bk. 196. İvane Javakhishvili Tiflis Devlet Üniversitesi'nde eğitim ücretli olup, 2016-2017 eğitim-öğretim yılında öğretim ücreti yıllık 2250 GEL karşılığı yaklaşık 1000 ABD Dolarıdır. Üniversite bünyesinde hazırlık eğitimi verilmektedir. Hazırlık sınıfı öğretim süresi sütununda gösterilen yıllara dahil değildir. Hazırlık sınıfı öğretim ücreti her yıl için alınır ve 2016-2017 eğitim-öğretim yılı ücreti 2250 GEL karşılığı yaklaşık 1000 ABD Dolarıdır. Eğitim Dili Gürcücedir. Üniversitede yurt imkanı yoktur. Kayıt için istenilen belgeler: 1. Öğrenci Dilekçesi 2. Pasaport Fotokopisi (her sayfa çekilecektir.) 3. Lise Diploması (Apostil tasdikli) Bütün belgeler Gürcüce tercümesi ve noter tasdikli olacaktır. Kayıt Tarihi: Hazırlık sınıfı için: 01.09.2016-30.09.2016, Üniversite kayıt tarihi: 02.09.2016-12.09.2016 tarihleri arasındadır. Eğitim-Öğretime Başlama Tarihi: Hazırlık sınıfı için: 03.10.2016 Üniversite Eğitimi için: 12.09.2016 tarihidir. Üniversite hakkında ayrıntılı bilgiye rec@ictsu.tsu.edu.ge; academicaffairs@tsu.ge; e-posta adresinden ulaşılabilir. İrtibat Bilgileri: Telefon: (00 995 32) 225 39 71
- Bk. 197. Öğrenciler öğrenimlerini Çayeli ilçesinde sürdürecektir.
- Bk. 198. Bu programa başvurabilmek için yükseköğretim kurumunun aradığı bütün koşullara ek olarak; kesin kayıt yaptıracak öğrenciler normal sağlık raporu yerine Hudut ve Sahiller Sağlık Genel Müdürlüğü'nden "Gemiadamı Sağlık Yoklama Belgesi" ibaresi taşıyan sağlık raporunu ibraz etmeleri gerekmektedir. Gemiadamları Yönetmeliği ve ilgili değişikliklerinde (23 Ağustos 2012, 28390 sayılı resmi gazete) belirtilen şartlar; "Gemiadamı Olabilme Koşulları"na yerine getirmeleri gerekmektedir. Eğitim üniformalıdır ve öğrenciler "Denizcilere Mahsus Kıyafet Yönetmeliği"ne uygun üniformayı giymek zorundadır. Üniformaların temini öğrenciye aittir. Bu programda staj zorunluluğu bulunmamaktadır.

- Bk. 199. Kıbrıs Sosyal Bilimler Üniversitesi Kuzey Kıbrıs Türk Cumhuriyeti'nin (KKTC) Lefkoşa kentinde, eğitim-öğretim veren bir Vakıf Üniversitesi'dir. 2016-2017 ders yılı için, öğretim ücretleri; Hukuk Fakültesi için: %25 12.750 TL., diğer programlar için; %75 burslu 4.000 TL, %50 8.000 TL ve %25 12.000 TL olarak belirlenmiştir. 100 Euro kayıt ücreti ve her öğrencinin dönem başlarında ödemesi gereken 100 Euro Öğrenci Etkinlikleri Fonu ücreti bursa dahil değildir. Üniversite kampüsünün sınırları içinde kız ve erkek öğrenciler için barınma olanakları sunulmaktadır. Üniversiteye yeni kayıt yaptıran öğrencilere Üniversite yurtlarında kalabilmeleri için öncelik tanınmaktadır. Barınma ücretleri yurdun odadaki yatak sayısına bağlı olarak farklılık göstermektedir. Yurt ücretleri kayıt sırasında yıllık olarak peşin veya taksitli olarak ödenir. KKTC üniversitelerinde öğrenim görecektir olan TC uyruklu öğrenciler, Türkiye Cumhuriyeti Yüksek Öğrenim Kredi ve Yurtlar Kurumu'nun desteklerinden yararlanabilmektedir. Programlar, burs devam koşulları, ücret ve ödemeler hakkında ayrıntılı bilgiye üniversitenin internet adresini *en ulaşılabilir.
- Bk. 200. Uluslararası Saraybosna Üniversitesi'nde eğitim ve iletişim dili İngilizce'dir. Üniversitede eğitim-öğretim ücrete tabidir. İngilizce yeterliliğini belgeleyen veya yapılacak yeterli sınavında başarılı olan öğrenciler doğrudan üniversitenin 1. sınıfına kaydedilir. İngilizce yeterliliğini belgeleyemeyen veya yeterli sınavında başarılı olamayan öğrenciler dil seviyelerine göre üniversite bünyesinde bulunan İngilizce Hazırlık Okulu'na devam ederler. İngilizce Hazırlık Okulu 4 yıllık eğitim süresine dahil değildir. İngilizce Hazırlık Okulu'nda eğitim süresi, başlangıç seviyesinden başlayanlar için bir akademik yıl, orta ve ileri düzeyden başlayan öğrenciler için her bir dönemi 8 haftadır. Bu sürenin sonunda başarılı olup, İngilizce yeterli sınavını veren öğrenciler, bahar döneminde üniversite lisans eğitimine başlayabilirler. İngilizce yeterliliği TOEFL IBT Sınavına 120 üzerinden 70 ve üzeri veya IELTS Akademik Modülünde 9 üzerinden 6 ve üzeri alınması ile belgelenebilir. Sınavların geçerlilik tarihi belge üzerinde belirtilen süredir. (Bu sınavlar sınava giriş tarihinden itibaren 2 yıl geçerlidir) Bu sınavlardan birinden alınan sonuca göre İngilizce yeterli sınavından muaf tutulmak isteyen öğrenciler sınav sonuç belgesinin aslı ile beraber İngilizce Dil Okul Müdürlüğüne şahsen başvururlar. 2016-2017 eğitim-öğretim yılında öğretim ücreti tüm fakültelerde Bursuz öğrenciler için yıllık 5.500 Avro, % 25 Burslu öğrenciler için 4.125 Avro, % 50 Burslu öğrenciler için ise 2.750 Avro'dur. %100 Burslu öğrenciler İngilizce Hazırlık Okulu ve fakülte sınıflarında ücret ödemezler. Üniversite yönetimi tarafından ilan edilen kontenjanların yarısından fazlası burslu öğrencilere ayrılmaktadır. Burslar sadece eğitim ücretini kapsamaktadır. İngilizce Hazırlık Okulu'nda eğitim-öğretim ücrete tabidir; her biri 8 haftadan oluşan 4 kur için alınır. İngilizce Hazırlık Okulu yıllık eğitim ücreti (4 kur için) 3.200 Avro'dur. %100 Burslu öğrenciler hariç, kazanılan burslar İngilizce Hazırlık Okulu'nda uygulanmaz. Kayıt sırasında hazırlık okulu ücreti 3.200 Avro olarak ödenir. İngilizce Hazırlık Yaz Okulu (Temmuz-Ağustos) 600 Avro'dur. Tercih sıralamasında Üniversite programlarına 1'inci tercihle yerleşen öğrenciye %10, 2'nci ve 3'üncü tercihle yerleşen öğrenciye %5 ilave burs verilir. 2016 yılı LYS sınavındaki sıralamada Üniversitenin Başarı Burslu programlarını tercih edip kayıt yaptıran öğrencilerin kayıt yaptırdığı TM, TS veya MF puan türlerinden birinde, ilk 10.000'e (DİL puanında ise ilk 5000'e) girenlere Tam Burs (%100) verilmektedir. Bu puan türleri ile %100 burslu kabul edilen öğrenciler İngilizce Hazırlık Okulu'nda ücret ödemezler, %100 Burslu sayılırlar. Söz konusu burslar öğrencinin başarılı olması ve disiplin cezası almaması kaydıyla öğretim süresi (4 yıl) için geçerlidir. Bursların başlangıç seviyesinde devam edebilmesi için, İngilizce Hazırlık eğitiminin bir yılda tamamlanması ve fakülte sınıflarında genel not ortalaması (GNO) 4.00 üzerinden; %100 burslular için 3.00, %50 burslular için 2.50 ve %25 burslular için ise 2.25 olması gerekmektedir. Hak kazanılan burslar, burs, disiplin ve yatay geçiş yönetmeliği çerçevesinde artırılır, azaltılır veya tamamen kesilir. IUS'dan ayrılmayı ya da başka bir Üniversiteye transfer olmayı talep eden burslu öğrenci öncelikle, IUS'ta öğrenim gördüğü süre boyunca ödemekten muaf olduğu öğrenim harcı toplam tutarını geri ödemekle yükümlüdür. Bu meblağ, IUS Mali ve İdari İşler Bölümü'ne ödenmelidir. Barınma ve yemek ücretleri ile her yıl alınması zorunlu olan oturma izni giderleri (sağlık raporu, sağlık sigortası ve diğer giderler) öğrenciye aittir. T.C. uyruklu öğrenciler, Bosna-Hersek'e giriş yaptıktan sonra ilk iki gün içerisinde oturma izni başvurularını başlatmak ve takip etmek zorundadırlar. Her yıl yapılması gereken oturma izni işlemlerini Üniversitenin Vize Biriminde yaptırmak isteyen öğrenciler 180 Avro öderler. İsteyen öğrenciler bu işlemleri kendisi de yapabilir. Oturma izni işlemlerini başlatmayan, Üniversite ile imzalamış olduğu "Oturma İzni Sözleşmesi"ndeki şartları yerine getirmeyen, yapılan duyuruları dikkate almayan, işlemlerini Vize Biriminden takip etmeyen öğrenciler doğacak problemlerden kendileri sorumludur. Üniversite öğrenci ihmalden doğan sorumlulukları ve yükümlülükleri kabul etmez. Üniversite kayıt tarihleri, Hazırlık Okulu ve Üniversite için ÖSYM'nin ilan ettiği tarihler arasındadır. Eğitim-öğretime başlama tarihi Hazırlık Okulu ve Üniversite için 03.10.2016 tarihidir. Üniversite kampüsünde kız ve erkek öğrenciler için ayrı yurtlar bulunmaktadır. Aylık yurt ücreti kahvaltılı dahil 4 kişilik odalarda kişi başı 125 Avro ve 2 kişilik odalarda kişi başı 150 Avro'dur. Üniversiteye yeni kayıt yaptıracak öğrenciler, Üniversite ve Saraybosna'daki yaşam koşulları hakkında ayrıntılı bilgiye üniversite iletişim ofisinden ve web sitesinden ulaşabilirler. (İRTİBAT BİLGİLERİ: Öğrenci İşleri Daire Başkanlığı e-posta: info@ius.edu.ba, Telefon: 00 387 33 957 175, Faks: 00 387 33 957 105, web:http://www.ius.edu.ba, İstanbul İrtibat Ofisi e-posta: iusistanbul@ius.edu.ba, Telefon: 0 212 563 91 36-56-58-59, Faks: 0 212 563 91 79, GSM: 0 533 308 95 52) Saraybosna'da yaşam maliyeti Türkiye'ye göre yaklaşık %30 daha ucuzdur. İsteyen her öğrenci kontenjan dahilinde üniversite yurtlarında kalabilir. İsteyen öğrenciler mobilyalı daire kiralama imkanına sahiptirler. Öğrencilerin yemek, barınma, yol ve kırtasiye giderleri aylık 250 ile 300 Avro arasındadır. Sosyal yaşam İstanbul veya Ankara'ya benzerdir.
- Bk. 201. Öğrenciler; birinci sınıfta (Mimarlık Programı hariç) çoğunluğu ortak olan üniversite derslerini alırlar. Birinci sınıfın sonunda ilk girişte seçtiği fakülteyi kontenjan ve başarı dahilinde, Yükseköğretim Kurumlarında Önlisans ve Lisans Düzeyindeki Programlar Arasında Geçiş, Çift Anadal, Yan Dal ile Kurumlararası Kredi Transferi Yapılması Esaslarına İlişkin Yönetmelik şartlarına uygun olarak değiştirebilirler. İkinci sınıfta seçtiği fakültenin giriş düzeyindeki derslerini alırlar, ikinci sınıfın sonunda ise okuyacağı akademik programı kontenjan ve başarı dahilinde, Yükseköğretim Kurumlarında Önlisans ve Lisans Düzeyindeki Programlar Arasında Geçiş, Çift Anadal, Yan Dal ile Kurumlararası Kredi Transferi Yapılması Esaslarına İlişkin Yönetmelik şartlarına uygun olarak değiştirebilirler. Üniversite tarafından verilen burslar, sadece öğrencinin kazandığı bölüm için verilir. Bölüm değişikliğinde öğrencinin bursu Yatay Geçiş Yönetmeliği şartlarına uygun olarak kısmen veya tamamen kesilir.
- Bk. 202. İstanbul Teknik Üniversitesi ile Montana State Üniversitesi (MSU) tarafından yürütülen uluslararası ortak lisans programı 4 yıl süreli olup öğrenciler 1. ve 3. yılları İstanbul Teknik Üniversitesi'nde 2. ve 4. yılları Montana State Üniversitesinde tamamlayacaklardır. 2016-2017 eğitim-öğretim yılı için bu programın akademik yıl başına öğrenim ücreti İTÜ'de hazırlık sınıfında 7700 TL, İTÜ'de lisans programına devam edecek öğrenciler için 10.000 TL'dir. Montana State Üniversitesi'nde ödenecek öğrenim ücretlerine <http://catalog.montana.edu/expenses/> internet adresinden ulaşılabilir. Öğrencinin Montana'da bulunacağı süre içinde, yurt, yemek, kitap-kırtasiye ve kişisel ihtiyaçları için yapacağı harcamanın akademik yıl başına yaklaşık 15.000 ABD Doları tutacağı tahmin edilmektedir. Öğrencilerin ABD'de bulunduğu sürede sağlık sigortası yaptırmaması zorunlu olup bunun ücreti de öğrenciye aittir.
- Bk. 203. Sumgayit Devlet Üniversitesi'nde eğitim ücretli olup, 2016-2017 eğitim-öğretim yılında öğretim ücreti yıllık 1200 ABD Doları'dır. Öğretim dili Azerice'dir. Üniversite bünyesinde hazırlık eğitimi vardır. Hazırlık Sınıfı öğretim ücreti her yıl için alınır ve 2016-2017 eğitim-öğretim yılında ücret 800 ABD Doları'dır. Yurt imkanı bulunmamaktadır. Üniversite hakkında ayrıntılı bilgiye www.sdu.edu.az internet adresinden ve info@sdu.az, sdu.hazirlig@mail.ru e-posta adresinden ulaşılabilir. (İrtibat Bilgileri: Telefon: (00 994 18) 642 02 70, (00 994 12) 448 44 51, 00 994 55 752 52 19, Faks: (00 994 12) 448 44 51) Kayıt için istenen belgeler: ÖSYS Sonuç Belgesi, Lise Diploması, İkametgah, Sağlık Raporu, Özgeçmiş, Fotoğraf, Pasaport, nüfus cüzdanı. Kayıt Tarihi: Hazırlık Sınıfı için: 01.09.2016-30.10.2016 tarihleri arasındadır. Üniversite için: 01.09.2016-30.09.2016 tarihleri arasındadır. Eğitim-Öğretimin Başlama ve Bitiş Tarihi: Hazırlık Sınıfı için: 15.09.2016-20.06.2017 Üniversite Eğitimi için: 15.09.2016 tarihidir. (Eğitim-öğretimin bitiş tarihi belirtilmemiştir.)
- Bk. 204. Azerbaycan Devlet Pedagoji Üniversitesi'nde eğitim ücretli olup, 2016-2017 eğitim-öğretim yılında öğretim ücreti yıllık 1200 ABD Doları'dır. Öğretim dili Azerice'dir. Üniversite bünyesinde hazırlık eğitimi verilmektedir. Hazırlık sınıfı öğretim ücreti her yıl için alınır ve 2016-2017 eğitim-öğretim yılında ücret 600 ABD Doları'dır. Hazırlık sınıfı, öğretim süresi süresince gösterilen yıllara dahil değildir. Üniversitede yurt imkanı bulunmamaktadır. Üniversite hakkında ayrıntılı bilgiye adpuharicidekanlik@gmail.com e-posta adresinden ulaşılabilir. (İrtibat Bilgileri: Telefon: (00 994 12) 598 48 13, Faks: (00 994 12) 598 10 35) Kayıt için istenen belgeler: ÖSYS Sonuç Belgesi, Lise Diplomasının aslı, Sağlık Raporu, Hiv Testi, Nüfus Cüzdanı örneği, 6 adet vesikalık fotoğraf Kayıt Tarihi: Hazırlık Sınıfı için: 01.09.2016-15.09.2016 tarihleri arasındadır. Üniversite için: 10.09.2016-15.09.2016 tarihleri arasındadır. Eğitim-Öğretimin Başlama ve Bitiş Tarihi: Hazırlık Sınıfı için: 15.09.2016-06.07.2017 Üniversite Eğitimi için: 15.09.2016-25.06.2017 tarihleri arasındadır.

- Bk. 205. Kırgızistan-Türkiye Manas Üniversitesi, Kırgızistan'ın başkenti Bişkek şehrinde bulunmaktadır. Bu üniversiteden alınan diplomalar, Kırgız Cumhuriyeti ve Türkiye Cumhuriyetinde aynı alan ve seviyede öğretim yapan yükseköğretim kurumlarının diplomalarına ve bunların milletlerarası geçerliliğine eş değerde olup sahiplerine aynı hakları sağlar. Bu üniversite hakkında ayrıntılı bilgi (Kayıt için istenilen belgeler, kayıt tarihi, eğitim-öğretime başlama tarihi, yaşam koşulları) www.manas.edu.kg adresinden edinilebilir. Üniversitede öğrenim gören Türkiyeli öğrenciler, Kırgız vatandaşı olan öğrencilere sağlanan bütün haklardan yararlanabilirler. Üniversitede eğitim-öğretim ücretsizdir. Üniversitede öğrenim gören Türkiyeli öğrenciler Kredi ve Yurtlar Kurumuna öğrenim kredisi ve burs başvurusunda bulunabilirler. Ayrıca üniversite tarafından "Giriş Kontenjanı Bursu" ve "Akademik Başarı Bursu", "Destek Bursu" ve "Milli Sporcu Bursu" verilmektedir. Üniversitede yaklaşık 1350 öğrenci kapasiteli yurt imkanı vardır. Türkiye'den Üniversiteye ilk kez gelen öğrenciler için öğrenci yurtlarında kontenjan ayrılmaktadır. Öğrenciler 2016-2017 eğitim-öğretim yılında üniversite yurdundan aylık ortalama 12 ABD Doları karşılığında yararlanabilmektedirler. Üniversitede eğitim-öğretim dili Kırgızca ve Türkiye Türkçesidir. Üniversite bünyesinde bir yıllık hazırlık sınıfı zorunludur. Hazırlık sınıfı öğrenim süresine dahil değildir. Türkiye'den gelen öğrenciler hazırlık sınıfında zorunlu olarak Kırgızca Dil Hazırlık Programı okuyacaklardır. Sorumlu olduğu Dil Hazırlık Programının muafiyet sınavında başarılı olan öğrenciler doğrudan birinci sınıfa başlayabilirler. Ayrıca hazırlık sınıfında Kırgızca ile birlikte; "Uluslararası İlişkiler" ile "İngiliz Dili ve Edebiyatı" Programlarında İngilizce, "Rus Dili ve Edebiyatı" ile "Türkiye Türkçesi-Rusça Mütercim Tercümanlık" Programlarında Rusça, "Çin Dili ve Edebiyatı" Programında Çince zorunlu hazırlık dil eğitimi uygulanmaktadır. Hazırlık sınıfını başarı ile tamamlayan öğrencilerin birinci sınıfa kayıtları yapılır. (İrtibat Bilgileri: web adresi: www.manas.edu.kg/oidb.manas.edu.kg, Telefon: 00 996 312 54 19 41 (42-43-44-45-46), 00 996 312 49 27 54 (71-73), Fak: 00 996 312 54 19 35, 00 996 312 49 27 85)
- Bk. 209. Bu programa başvurabilmek için Yükseköğretim Kurumunun aradığı bütün koşullara ek olarak, kayıt sırasında bedensel ve psikolojik rahatsızlığının bulunmadığının sağlık raporu ile belgelenmesi gerekir. Bu programa kayıt olan öğrenciler mesleğin gerektirdiği kıyafeti giymek zorundadır, okulumuzda öğrenci kıyafetleri ahır içi (tulum, sweet shirt, çizme, bone, maske ve eldiven) ve ahır dışı (tok, binicilik pantolonu, binicilik çizmesi ve koruyucu yeşil) uygulamalarda giyilmesi zorunludur. Renk ve model standart tek tiptir, temini öğrenciye aittir ve mecburidir. Eğitim haftanın 7 günü verilmektedir. Okul içi sahadada sigara içilmesi ve cep telefonu kullanılması yasaktır. Öğrenciler öğrenimlerinin teorik kısmını Mahmutiye ilçesindeki meslek yüksekokulu binasında uygulamalarını ise meslek yüksekokulu bünyesindeki At Bakım ve Uygulama Tesisi ile aynı ilçedeki Tarım İşletmeleri Genel Müdürlüğü ve Türkiye Jokey Kulübüne ait tesislerde sürdürecektir. Bu programa en yüksek puanla yerleşen ilk beş öğrenciye birinci öğretim yılı sonuna kadar, ikinci öğretim yılında ise birinci öğretim yılının sonuna göre en yüksek genel not ortalamasına sahip ilk beş öğrenciye, yıllık öğrenimleri süresince asgari brüt ücretin yüzde otuzundan (%30) az olmamak koşuluyla Türkiye Jokey Kulübü Yönetim Kurulu tarafından belirlenen miktarda burs ödenecektir.
- Bk. 210. Aday öğrencilerin 06.06.2006 tarihli ve 26190 sayılı Resmî Gazete'de yayımlanan "Uçak Pilotu Lisans Yönetmeliği (SHY-1)" nin 24. Maddesinde belirtilen öğrenci pilot lisansı için müracaatlarında öngörülen koşulları sağlaması gerekmektedir. Sivil Havacılık Genel Müdürlüğü (SHGM) veya SHGM tarafından yetkilendirilen havacılık tıp merkezleri tarafından düzenlenmiş geçerli 1 inci sınıf sağlık sertifikası sahibi olmak ve sağlık sertifikasında, tek pilota sertifikalı uçaklarda sorumlu pilot olarak uçuşına engel kısıtlama bulunmamak. Uçak Pilotu Lisans Yönetmeliği (SHY-1) çerçevesinde, öğrenim süresi içerisinde, öğrencinin pilotluğa elverişsiz duruma gelmesinden ötürü ortaya çıkacak tüm hususlardan öğrenci sorumludur. Uçak Pilotu Lisans Yönetmeliği (SHY-1) çerçevesinde, sağlık muayenesi sonucunda öğrencinin pilotluğa elverişsiz olması durumunda ilgili bölüme kaydı yapılmayacaktır.
- Bk. 211. Bu programda 8. yarıyıl derslerinin tamamı anlaşmalı özel ve resmi havacılık kuruluşlarının (Kocaeli ili dışında), yurtiçi veya yurt dışı tesislerinde yapılabilecektir.
- Bk. 212. İstanbul Şişli Meslek Yüksekokulu, İstanbul Şişli Vakfı (İŞVAK) tarafından kurulmuş Vakıf Meslek Yüksekokuludur. İstanbul Şişli Meslek Yüksekokulunda öğrenim ücreti tabidir. 2016-2017 eğitim-öğretim yılı ücreti; Alternatif Enerji Kaynakları, Adalet, Çocuk Gelişimi, Grafik Tasarımı, Mimari Restorasyon, Moda Tasarımı, Saç Bakımı ve Güzellik Hizmetleri, Radyo ve Televizyon Programcılığı, Yaşlı Bakımı, Uygulamalı İngilizce ve Çevirmenlik programları için 13.200 TL; Bankacılık ve Sigortacılık, Sağlık Kurumları İşletmeciliği, Tıbbi Dokümantasyon ve Sekreterlik, Turizm ve Otel İşletmeciliği, Spor Yönetimi ve Dış Ticaret programları için 12.650 TL; diğer programlar için 14.300 TL'dir. Zorunlu ve İsteğe Bağlı İngilizce Hazırlık Eğitimi 13.200 TL'dir. Bu ücretlere %8 KDV dahil değildir. İkinci öğretim bulunan programlar için de ücret aynıdır. Öğrenim ücreti Yükseköğretim Kurumları tahsilat için ilan edilen banka ile bankanın prosedürlerine uygun kredili sözleşme düzenlenmesi koşulu ile peşinatı kayıt sırasında, kalan taksitleri Eylül-Haziran ayları arasında ayın ilk beş günü içerisinde olmak üzere on eşit taksite bölünerek alınır. Öğrenim ücretinin tamamını akademik yılın başında peşin olarak ödeyenlere %10 indirim uygulanacaktır. Burslu programlara yerleştirilen öğrencilere sağlanacak burs, sadece öğrenim ücretlerini kapsamaktadır. Bunun dışında kalan barınma, beslenme, ulaşım, kitap vb. giderler burs kapsamı dışındadır. Burslar, programın öğrenim süresince devam eder. Ancak, Yükseköğretim Kurumları Öğrenci Disiplin Yönetmeliği'nde belirtilen disiplin cezalarından uyarma cezası hariç diğer disiplin suçlarından ceza alan öğrencilerin bursu kesilir. Burslar karşılıksızdır. Öğretim dili Türkçe olan programları kazanan öğrenciler isterlerse öğretim ücretini ödeyerek bir yıl süre ile İsteğe Bağlı İngilizce Hazırlık Eğitimine katılabilirler. Bütün eğitimler 2016-2017 Eğitim-Öğretim yılı için Şişli Meslek Yüksekokulu Yerleşkelerinde sürdürülecektir. Milli sporculara, engellilere, çalışanlarımızın eş ve çocuklarına, öğrencimiz olan kardeşlere her akademik yılın başında Mütevelli Heyet tarafından belirlenen oranlarda burs sağlanır. Ayrıca şehit-gazi eş ve çocuklarına %75 oranında burs sağlanır. Öğrenci yukarıda belirtilen burslardan sadece en yüksek oranlı olan bir tanesinden yararlanır.
- Bk. 213. Ataşehir Adıgüzel Meslek Yüksekokulu bir vakıf yükseköğretim kurumu olup öğretim ücreti tabidir. 2016-2017 Eğitim Öğretim yılı öğrenim ücreti tüm ön lisans programlarında ve İsteğe Bağlı Hazırlık Sınıfında 12.950.-TL, İkinci Öğretim Ön Lisans Programlarında 11.950.-TL'dir. Ücretlere %8 KDV dâhil değildir. Burslu olarak yerleştirilen öğrencilere sağlanan burs karşılıksızdır. Meslek Yüksekokulumuzca sağlanan tercih, eğitime destek ve ÖSYS sonuçlarına göre program bursu normal eğitim-öğretim süresince (2 yıl) devam eder. Normal eğitim öğretim süresini uzatan öğrencilerin burs oranı Mütevelli Heyet tarafından belirlenir. Başarı bursu ise bir yıl olup ve verilen burslar sadece öğretim ücretini kapsar. Barınma, beslenme, ulaşım vb. giderler burs kapsamı dışındadır. İsteğe bağlı hazırlık sınıfına kaydolacak öğrencilerden Tam Burslu olanlar: öğrenim ücretinin dörtte birini; %75 burslu olanlar % 40'ını ve %50 burslu olanlar: öğrenim ücretinin yarısını; %25 burslu olanlar: öğrenim ücretinin dörtte üçünü öder. Ayrıca öğrencilerimizin Ataşehir Adıgüzel Meslek Yüksekokulu Burs Yönergesi kapsamında Ataşehir Adıgüzel Meslek Yüksekokulu programlarına ÖSYS sonuçlarına göre burslu programlara yerleşememiş ve tam ücretli programları 1.,2.,3., 4. ve 5. sırada tercih eden ve kaydolmuş öğrencilere % 25 tercih bursu, ikinci yarıyılın sonunda başarısız dersi bulunmayan ve Genel Not Ortalaması 3,50-3,59 olana % 10 , 3,60-3,69' olana % 20 , 3,70-3,79 olana % 30 , 3,80-3,89 olana % 40 , 3,90-4,00 olana % 50 dönem başarı bursu, %10 Öğretmen ve Öğretim Elemanı Çocuğu Bursu, % 10 kardeş bursu, % 10 Ataşehir, Çekmeköy, Ümraniye, Üsküdar, Kadıköy, Maltepe ilçesi orta dereceli okullarından mezun öğrenci bursu, %30 Milli Sporcu Bursu, her program için 2 kontenjan ile sınırlı olmak üzere %100 Şehit çocukları bursu, % 40 Gaziler eş ve çocukları bursu, % 50 Ataşehir Adıgüzel Meslek Yüksekokulu çalışanları, eş ve çocukları bursu, değerlendirme kurulu tarafından belirlenen ve 3 engelli öğrenci ile sınırlı olmak üzere % 50 engelli öğrenci bursu, % 25 İstanbul Üniversitesi Vakfı Özel Adıgüzel Güzel Sanatlar Lisesi ve İstanbul Üniversitesi Vakfı Özel Adıgüzel Mesleki ve Bilişim Teknik Anadolu Lisesi Mezunları Bursu, % 50 İstanbul Üniversitesi Vakfı Adıgüzel Okulları (Anaokulu, ilkökulu, ortaokulu, Güzel Sanatlar Lisesi, Mesleki ve Teknik Anadolu Lisesi) personeli, eş ve çocukları bursu, ve Adıgüzel Eğitim Kültür Araştırma Yardımlaşma ve Sağlık Vakfı Eğitime destek bursu (Miktarı eş ve Suresi ve hangi öğrencilere verileceği Vakıf tarafından belirlenir), Apply Ata bursu Dış Ticaret, İş Sağlığı ve Güvenliği Radyo Televizyon Programcılığı, Turizm ve Seyahat Hizmetleri , Tıbbi Dokümantasyon ve Sekreterlik ön lisans programlarının her birinde 5 (beş) kişiye ÖSYS yerleştirme tercihden önce başvurmak koşuluyla verilir. Apply Ata bursları başvuru değerlendirme puanına göre 90-100 puan alana %60, 80-89 puan alana % 50, 70-79 puan alana % 40 ve 60-69 puan alana % 30 burs sağlanır. Burslar karşılıksız olup birden fazla burstan yararlanma hakkını elde eden öğrenci en yüksek burs hakkından yararlanır. Öğrenim ücreti Ataşehir Adıgüzel Meslek Yüksekokulu tarafından ilan edilen bankanın/ kurumun prosedürlerine uygun kredili sözleşme düzenlenmesi ve kredili mevduat hesabı açılması veya kredi kartı ile ödenmesi koşuluyla kesin kayıt esnasında % 25 peşin bakiye 6 eşit taksitte her ayın en geç 5. İş gününde tahsil edilir. Kesin kayıt sırasında öğretim ücretinin tamamının peşin olarak ödemesi halinde %50, %25 ve ücretli yerleşen öğrencilere % 5 peşin indirim uygulanır. (Burslar ve Öğrenim ücretleri hakkında ayrıntılı bilgi için <http://www.adiguzel.edu.tr>)

- Bk. 214. İstanbul Kavram Meslek Yüksekokulu Kavram Eğitim Vakfı tarafından kurulmuş bir Vakıf Meslek Yüksekokuludur ve eğitim - öğretim ücretine tabidir. İstanbul Kavram Meslek Yüksekokulunda 2016 - 2017 akademik yılı eğitim-öğretim ücreti; Hazırlık sınıfı, I. ve II. Öğretim tüm programlarda KDV Daül 12.750 TL'dir. Eğitim - öğretim ücreti kredi kartı ya da banka kredisi yolu ile 10 taksitde bölünerek alınır. Eğitim-öğretim ücretinin tamamını akademik yılın başında peşin olarak ödeyenlere % 5 indirim uygulanır. Hazırlık sınıflarında kullanılacak kitap seti yüksekokulumuz tarafından karşılanacaktır. Burslu olarak yerleşen öğrencilere sağlanan burs karşılıksızdır ve normal eğitim süresi boyunca devam eder, başarısızlık nedeniyle kesilmez. Burslar ve indirimler ile ilgili detaylı bilgiye www.kavram.edu.tr den ulaşabilirsiniz. Öğretim dili Türkçe olan programları kazanan öğrenciler, isterlerse eğitim-öğretim ücretini ödeyerek bir yıl süreli isteğe bağlı İngilizce hazırlık programına katılabilirler. İstanbul Kavram Meslek Yüksekokulu'nda eğitim-öğretim Üsküdar - Çengelköy yerleşkesinde sürdürülecektir
- Bk. 215. İstanbul Arel Üniversitesi'nde eğitim ücretine tabidir. 2016-2017 eğitim-öğretim yılında Fen-Edebiyat, Güzel Sanatlar, İktisadi ve İdari Bilimler, Mühendislik- Mimarlık, İletişim Fakültelerinde İngilizce Hazırlık ve bölüm öğretim ücreti 24.500,00-TL, Uygulamalı Bilimler Yüksekokulunda İngilizce hazırlık ve bölüm öğretim ücreti 22.500,00-TL, Sağlık Bilimleri Yüksekokulunda Hemşirelik Bölümü 17.000,00-TL, Beslenme ve Diyetetik Bölümü 19.250,00-TL, Çocuk Gelişimi Bölümü 20.500,00-TL, Fizyoterapi ve Rehabilitasyon Bölümü, Sağlık Yönetimi Bölümü ile Sosyal Hizmet Bölümü 21.000,00-TL'dir. Ön lisans programlarının gündüz öğretimi İngilizce hazırlık sınıfı ve program öğretim ücreti 11.000,00-TL'dir, İkinci Öğretim ücreti 12.000,00-TL'dir. Bu ücretlere %8 KDV dâhil değildir. Öğretim ücretleri peşin ödenebileceği gibi taksitler halinde de ödenebilecektir. Burslu programlara yerleştirilen öğrencilere sağlanan burs sadece öğretim ücretini kapsamaktadır. Bunun dışında kalan barınma, beslenme, ulaşım, kitap v.b. giderler burs kapsamı dışındadır. Burslar karşılıksızdır. Merkezi Yerleştirme ile burslu programlara yerleştirilen öğrencilere sağlanan burslar lisans programları için; zorunlu hazırlık sınıfı yoksa 4 yıl, zorunlu hazırlık sınıfı dâhil 5 yıl, ön lisans programları için zorunlu hazırlık sınıfı yoksa 2 yıl, zorunlu hazırlık sınıfı dâhil 3 yıldır. Yaz öğretimi burs kapsamı dışındadır. Bu burslar disiplin cezası alınmaması kaydıyla geçerlidir. Kayıt yenilenmeyen ve ders kaydı yapılmayan süreler, bu süreye dâhildir. Dil puanı hariç olmak üzere; kayıt yaptırmama ve derslere devam koşullarını yerine getirmesi, disiplin cezası alınmaması kaydıyla öğrenim süresi boyunca girdiği yıldan itibaren 9 ay süreyle; ilk 500 içerisinde yerleşenlere 900 TL, 501 - 1.000 içerisinde yerleşenlere 660 TL, 1.001 - 2.000 içerisinde yerleşenlere 550 TL, 2.001 - 3.000 içerisinde yerleşenlere 330 TL, 3.001 - 5.000 içerisinde yerleşenlere 300 TL, 5.001 - 10.000 içerisinde yerleşenlere 250 TL, burs verilir. Verilen bu bursların devamı için öğrencinin ilk yarıyıl hariç, devam eden yıllarda GNO'sunun en az 2.50 olması şartı aranır. İstanbul Arel Üniversitesi'nde öğrencilere başarı bursu verilmektedir. Üniversitemiz ön lisans programlarında mezun olup Dikey Geçiş Sınavı ile Lisans programlarına kayıt hakkı kazanan öğrencilerimize % 50 burs verilmektedir. Ayrıca ilk 10.000 de yerleşen (dil puanı hariç) ve en az GNO'su 3.50 not ortalamasıyla mezun olan öğrencilerimiz İstanbul Arel Üniversitesi bünyesinde ücretsiz yüksek lisans yapabilir. Üniversitemize bursuz yerleşen öğrencilerimizden bir akademik yılsonunda genel not ortalaması 4,00 üzerinden 3,50 ve üzerinde olan öğrencilerimize üniversite mütevelli heyetinin belirlediği oranda burs verilmekte ve verilen bu burs öğrenim ücretlerinden düşülmektedir. Merkezi yerleştirme ile tam, %50 veya %25 burslu olarak yerleşen ve GNO'su 3,50 ve üzeri olan öğrencilerden İstanbul Arel Üniversitesi içerisinde gerçekleştirecekleri bölümler / programlar arası yatay geçişlerde burs kesilmez.
- Bk. 216. Belirtilen programları en yüksek puanla kazanan ve kesin kayıt yaptıran ilk beş öğrenciye; Muhasebe ve Vergi Uygulamaları (Örgün Öğretim); Uludağ Üniversitesi ile Mustafakemalpaşa Organize Sanayi Bölgesi Başkanlığı tarafından imzalanan İşbirliği Protokolü kapsamında Mustafakemalpaşa Organize Sanayi Bölgesi Başkanlığı tarafından eğitim-öğretim süresi boyunca (Eylül-Haziran) 10 aylık süreyle 400 TL. tutarında aylık öğrenim bursu, Elektrik (İkinci Öğretim); Uludağ Üniversitesi ile Mustafakemalpaşa Organize Sanayi Bölgesi Başkanlığı tarafından imzalanan İşbirliği Protokolü kapsamında Mustafakemalpaşa Organize Sanayi Bölgesi Başkanlığı tarafından eğitim-öğretim süresi boyunca (Eylül-Haziran) 10 aylık süreyle 400 TL. tutarında aylık öğrenim bursu, Makine (İkinci Öğretim); Uludağ Üniversitesi ile Mustafakemalpaşa Organize Sanayi Bölgesi Başkanlığı AS Teknik Vana A.Ş. tarafından imzalanan İşbirliği Protokolü kapsamında Mustafakemalpaşa Organize Sanayi Bölgesi Başkanlığı AS Teknik Vana A.Ş. tarafından eğitim-öğretim süresi boyunca (Eylül-Haziran) 10 aylık süreyle 400 TL. tutarında aylık öğrenim bursu ödenecektir. Koşul: Yukarıda belirtilen burslar için; İlgili burslar iki yıl sonunda kesilecektir. Burslar karşılıksızdır. Burslu programa yerleştirilenler yüksekokul bünyesinde program
- değiştirdikleri takdirde burs haklarını kaybederler. Öğrencilik haklarını kaybeden, herhangi bir disiplin suçu alan veya derse devamsızlık nedeniyle kalan öğrencilerin bursu kesilir. İkinci yıl öğrencinin Genel Akademik Not Ortalamasının en az 2.50 olması ve alttan başarısız dersi kalmamış olması kaydıyla belirlenen miktar üzerinden burs devam edecektir.
- Bk. 217. "5188 Sayılı Özel Güvenlik Hizmetlerine Dair Kanun"un 10. maddesi d, e, f, bentleri ile "5188 Sayılı Özel Güvenlik Hizmetlerine Dair Kanunun Uygulanmasına İlişkin Yönetmelik" in 18. maddesinde belirtilen şartlara sahip olmak gerekmektedir.
- Bk. 218. Öğrenciler, Meslek Yüksekokulunun belirlediği mesleki uygulamalarda giyilmesi zorunlu üniformalar ile Beden Eğitimi, Yakın Savunma Teknikleri vb. derslerde giyilmesi zorunlu spor kıyafetlerini kendileri temin edeceklerdir.
- Bk. 219. Öğrenciler öğrenimlerini Kilimli İlçesinde sürdürüleceklerdir.
- Bk. 220. Öğrenciler yabancı dil hazırlık eğitimlerini Düzce'de, lisans eğitimlerini Akçakoca'da sürdürüleceklerdir.
- Bk. 224. Bu programa başvuran öğrencilerin yükseköğretim kurulunun aradığı bütün koşullara ek olarak; vücut yapısı düzgün olmak, astım, bronşit, epilepsi, nefes darlığı, ileri derecede görme bozukluğu vb. biyolojik bozukluğu olmamak; bayılma, histeri, marazi çarpıntı, aşırı psikolojik duyarlılık, davranış bozukluğu, kapalı alan korkusu, karanlık korkusu vb. psikolojik ve sinirsel hastalıklardan herhangi birine yakalanmış olmamak şartlarını haiz olmaları, kayıt sırasında bu konularda herhangi bir engel bulunmadığını ve dalışa engel yaratacak fizyolojik bozukluklarının olmadığını belgelemeleri için Üniversitelerin Tıp Fakültelerinin Deniz ve Su Altı Hekimliği Anabilim Dalından "Birinci Sınıf Sanayi Dalgıç Olur" ibareli sağlık raporu almaları gerekmektedir. Programa kayıt olan öğrencilerimiz, ilk eğitim-öğretim dönemi sonuna kadar kendi dalış malzemelerini (maske, şnorkel, palet, yüzürlük ceket-BC, regülatör, patik, ağırlık kemeri) tamamlamakla yükümlüdürler. Üniversite tarafından düzenlenecek olan eğitim gezilerindeki konaklama, tekne-dalış masraflarını her öğrenci kendi karşılayacaktır (Ayrıntılı bilgi için Üniversiteye başvurulabilir).
- Bk. 225. İstanbul Ticaret Üniversitesi, İstanbul Ticaret Odası Eğitim ve Sosyal Hizmetler Vakfı tarafından kurulmuş bir vakıf üniversitesidir. Eğitim-öğretim ücretine tabidir. 2016-2017 yılında yeni kayıt olacak öğrenciler için eğitim-öğretim ücreti: İnsan ve Toplum Bilimleri Fakültesi / İletişim Fakültesi / İşletme Fakültesi 31.000 TL KDV dahil, Hukuk Fakültesi 33.000 TL KDV dahil, Mühendislik Fakültesi ile Mimarlık ve Tasarım Fakültesi 32.000 TL KDV dahil en çok 9 taksitte ödeyecektir. 2016-2017 eğitim-öğretim yılı için Üniversitemizi 1inci 2nci ve 3üncü sıradan tercih eden öğrencilere 330 TL. (ödeme / burs şeklinde) her yıl (normal öğretim süresince) Ekim ayında başlayıp Haziran ayında sona ermek üzere 9 (dokuz) ay boyunca ödenir. Üniversitemize Burslu yerleştirilen öğrenciler İstanbul Ticaret Üniversitesi Burs Yönergesi hükümlerine tabidirler. Üniversitenin, öğretim dili İngilizce ve %30 İngilizce olan bölümlerine yerleştirilen öğrencilere yapacağı yabancı dil seviye belirleme sınavının başarı düzeyleri, bölüm ve programlara göre Üniversitenin web sitesinde ilan edilir.
- Bk. 226. Bu programda dersler internete dayalı uzaktan eğitim sistemiyle yürütülecektir. Programa alınan öğrencilerin internete erişimli bir kişisel bilgisayarı kullanma olanağına sahip olmaları gerekmektedir. Bu programın güz ve bahar yarıyılına ait derslerin sınavları Üniversite kampüsünde yapılacaktır. Program ile ilgili ayrıntılı bilgi üniversiteden edinilmelidir.
- Bk. 227. Ufuk Üniversitesi Türkiye Trafik Kazaları Yardım Vakfı tarafından kurulan bir vakıf üniversitesidir. Ufuk Üniversitesinde eğitim-öğretim ücreti olup, 2016-2017 eğitim-öğretim yılında öğrenim ücreti (KDV dahil) yıllık Tıp Fakültesi için 39.000 TL (İngilizce hazırlık programı 26.000 TL), diğer fakülteler için 26.000 TL., Hemşirelik Yüksekokulu için 22.000 TL., ön lisans programları için 16.000 TL dir. Zorunlu veya isteğe bağlı İngilizce hazırlık programı kazandırdığı fakülte/yüksekokulun öğrenim ücretine tabidir. Öğrenim ücretinin yarısı kesin kayıt ve kayıt yenileme sırasında, diğer yarısı ise ikinci yarıyıl başında kayıt yenileme sırasında ödenecektir. Öğrenim ücretindeki olası yıllık artışlar, Devlet tarafından belirlenen Tüketici Fiyatları Endeksindeki (TÜFE) artış oranı ile sınırlı tutulacaktır. Tam veya kısmi burslu programlara yerleştirilen öğrencilere ÖSYS Kılavuzunda belirtilen programın öğrenim süresince (İngilizce hazırlık programında geçirilen 1 yıl süre dahil) sağlanan burs karşılıksız olup, yalnız öğrenim ücretini kapsar. Barınma, beslenme, ulaşım, kitap vb. giderler burs ve öğrenim ücreti kapsamı dışındadır. Burslu öğrenciler Ufuk Üniversitesi Burs Yönergesi hükümlerine tabi olup, iki defa disiplin cezası almaması koşulu ile başarı durumuna bakılmaksızın burslar devam eder. Kayıt yaptırmama/yenilememe nedeni ile geçirilen süre burslu öğrenim süresinden sayılır. Haklı mazerete dayanan kayıt dondurularak geçirilen süre azami burs süresinden sayılmaz. Bursu sona eren öğrenciler, diğer öğrencilerin öğrenim ücretlerine tabidir. Üniversitemiz Dr.Rıdvan Ege

Kampusunda Öğrenci Yurtları, bulunmaktadır. Ayrıntılı bilgi için bk. (www.ufuk.edu.tr)

- Bk. 228. Yaşar Üniversitesi'nde öğrenim ücretlidir. 2016-2017 Akademik yılında öğrenim ücreti; Hazırlık sınıfı için 26.500.-TL, tüm fakülteler için 26.500.-TL, Meslek Yüksekokulu programları için 13.500.-TL, Adalet Meslek Yüksekokulu için 14.500.-TL'dir. Ücretlere KDV dahildir. Öğrenim ücreti Güz ve Bahar yarıyılı başında olmak üzere 2 (iki) Eşit taksitte ödenir. Öğretim ücreti ve burslar, her yıl Üniversite Mütevelli Heyetince fiyat ve maliyet artışları ile o yılın üniversite bütçesi göz önünde tutularak belirlenir. Yaşar Üniversitesi'nin verdiği burslar karşılıksız olup, Hazırlık sınıfını da kapsar. Burslar, devam koşulunu yerine getiren öğrenciler için normal öğrenim (iki yarıyıl hazırlık sınıfı ile dört yarıyıl ön lisans veya sekiz yarıyıl lisans) süresince devam eder. Sağlanan bu burslar beslenme, ulaşım, kitap vb. konuları kapsamaz. Ayrıca kayıtlı olduğu programda, eğitim-öğretim yılı sonu itibarıyla, akademik birimlere Mütevelli Heyet tarafından tahsis edilen kontenjan dahilinde yapılacak sıralamaya göre Akademik Başarı bursu verilir. İzmirli sınırları dışında ikamet eden Eğitim-Öğretim Bursu kapsamında LYS'lerde Dil puan türünde ilk 2.000'de diğer puan türlerinde ilk 10.000'de yer alacak Yaşar Üniversitesi'ne giren ve tam burslu olarak kayıt yaptıran öğrenciler Yaşar Üniversitesi Öğrenci Yurdundan kontenjan dahilinde ücretsiz olarak faydalanırlar. Şehit ve Malul Gazi Bursu: ÖSYM sonucunda Yaşar Üniversitesinin Bursuz programlarından birine girme hakkı kazanan şehitlerin eşleri ve çocuklarına, malul gazilere ve çocuklarına, Mütevelli Heyet tarafından tahsis edilen kontenjan dahilinde burs verilebilir. Ücretler, burslar ve yurtlarla ilgili ayrıntılı bilgiye Üniversitenin <http://osymkilavuz.yasar.edu.tr> erişim adresinden ulaşılabilir.

- Bk. 229. İstanbul Esenyurt Üniversitesinde eğitim-öğretim ücrete tabidir. 2016-2017 akademik yılında; lisans programlarının öğrenim ücretleri; Mühendislik ve Mimarlık Fakültesinde 27.777,78 TL, Sağlık Bilimleri Fakültesinde 22.222,22 TL, İşletme ve Yönetim Bilimleri Fakültesinde 25.416,67 TL, Sanat ve Sosyal Bilimler Fakültesinde 24.166,67 TL, Uygulamalı Bilimler Yüksekokulunda 21.296,30 TL, Beden Eğitimi ve Spor Yüksekokulunda 22.222,22 TL, zorunlu yabancı dil hazırlık sınıflarında 25.416,67 TL'dir. Ön lisans programlarının öğrenim ücretleri; Sağlık Hizmetleri Meslek Yüksekokulu 17.407,41 TL, Meslek Yüksekokulu için 12.037,04 TL'dir. İsteğe bağlı yabancı dil hazırlık sınıflarının öğrenim ücreti 12.037,04 TL'dir. Ücretlere %8 KDV dahil değildir. Öğrenim ücretinin tamamını akademik yılın başında ödeyenlere %5 indirim yapılır. Taksitli olarak yapılacak ödemelerde, anlaşmalı bankanın tahsilat sistemi kullanılarak 10, kredi kartlarına 9 taksite kadar ödeme imkanı sağlanmaktadır. Öğrenim ücretleri her yıl Mütevelli Heyeti tarafından belirlenerek ilan edilir. Tam veya kısmi burslu lisans programına yerleştirilen öğrencilere sağlanacak burs, sadece öğrenim ücretini veya öğrenim ücreti üzerinden yapılacak indirimleri kapsar. Bunun dışında kalan barınma, beslenme, ulaşım, kitap, yurt dışında eğitim harcamaları vb. burs kapsamı dışındadır. Tam ve kısmi burslar karşılıksız olup, 2547 sayılı kanunun 44/c maddesinde belirtilen lisans ve ön lisans programlarının normal öğrenim süresince devam eder ve varsa zorunlu yabancı dil hazırlık eğitimini de kapsar. Öğretim dili Türkçe olan lisans programlarını kazanan öğrenciler isterlerse öğrenim ücretini ödeyerek bir yıl süre ile yabancı dil hazırlık eğitimi alabilirler. Öğrenciler Burs Yönergesi uyarınca aşağıda belirtilen burslardan yararlanabilirler.

a) Tercih Bursu: 2016 YGS-LYS sonucuna göre Üniversitemizin ücretli lisans programlarını ilk üç (3) tercihi arasında yapan ve bu ilk üç (3) tercihinden birine yerleştirilen öğrencilere, normal öğrenim süresince öğrenim ücreti üzerinden %20 indirim yapılır. Tercih burslarından kısmi burslu programlara yerleştirilen öğrenciler yararlanamaz. Üniversitemizin herhangi bir lisans programında okumakta iken yeniden sınava girerek ÖSYM tarafından lisans programlarımızdan birine yerleştirilen öğrenciler bu maddede belirtilen tercih bursundan yararlanamazlar. b) Akademik Başarı Bursu: ÖSYM tarafından tam burslu lisans programlarına yerleştirilen öğrenciler hariç, bölümdeki birinci akademik yılsonunda disiplin cezası almamış olmak şartıyla ağırlıklı genel not ortalaması en az 3.50 ve üzeri olan ve kendi bölümündeki öğrenciler arasında ilk 5'e (beş) giren öğrencilere, izleyen akademik yılın öğrenim ücreti üzerinden %10 ile %100 arasında değişen oranlarda indirim yapılır. c) Kardeş İndirimi: Üniversitemizde birden fazla kardeş veya eşlerin öğrenim görmesi halinde, eğitim öğretim ücreti üzerinden %10 oranında indirim yapılır. Kardeş indirimi öğrencilerin birlikte öğrenim gördüğü sürece geçerlidir. d) Yöre İndirimi: 1-Esenyurt'ta asgari üç (3) yıl ikamet eden veya Esenyurt'ta bulunan liselerden mezun olan ve Üniversitemizin ücretli lisans programlarına (Kısmi burslu lisans programları hariç) ÖSYM tarafından yerleştirilen ve kesin kayıt yaptıran öğrencilere öğrenim ücreti üzerinden normal öğrenimleri süresince %30 indirim yapılır. 2-Arnavutköy, Avcılar, Başakşehir, Beylikdüzü, Büyüçekmece ve Küçükçekmece'de bulunan liselerden mezun olan ve Üniversitemizin ücretli lisans programlarına (Kısmi burslu lisans programları hariç) ÖSYM

tarafından yerleştirilen ve kesin kayıt yaptıran öğrencilere öğrenim ücreti üzerinden normal öğrenimleri süresince %20 indirim yapılır. e) Şehit ve Gazi Bursu: 1 d"-Burs Komisyonu uygunluk kararı ile terör sonucu şehit düşen asker ve emniyet mensuplarının çocuklarını belgelenmeleri şartı ile ödemesi gereken eğitim-öğretim ücreti üzerinden %25 oranında indirim yapılır. 2-Terör sonucu gazi olan asker ve emniyet mensuplarının çocuklarına, durumlarını belgelenmeleri şartı ile ödemesi gereken eğitim-öğretim ücreti üzerinden %15 oranında indirim yapılır. Birden fazla burs ve indirim (kardeş indirimi, nakit olarak verilen burslar ve peşin ödeme indirimi hariç) almaya hak kazanan öğrenci, yalnızca kapsam olarak en yüksek olanından ve tek bir burstan yararlanır. Diğer burslarla ilgili olarak (Bkz. www.esenyurt.edu.tr) ayrıntılı bilgi alınabilir.

- Bk. 230. İsteyen öğrencilere bir yıl süreli Almanca, Fransızca veya İngilizce Hazırlık Programı uygulanır. Hazırlık Programı süresi, öğretim süresi sütununda gösterilen yıllara dahil değildir.
- Bk. 231. Eğitim Merkez kampustedir.
- Bk. 233. **1. Kısım koşullarda yer almaktadır.**
- Bk. 234. Beykoz Lojistik Meslek Yüksekokulu bir vakıf yükseköğretim kurumu olup öğretim ücrete tabidir. Öğretim ücretlerine Yüksekokulun web sitesinden ulaşabilirsiniz. Uzaktan Eğitim programlarına kayıt olan öğrenciler kendi bilgisayarlarnı ve internet bağlantılarını kendileri temin edeceklerdir. Burslu olarak yerleştirilen öğrencilere sağlanan burs karşılıksızdır ve normal eğitim-öğretim süresince devam eder, sadece öğretim ücretini kapsar. Barınma, beslenme, ulaşım vb. giderler burs kapsamı dışındadır. Burslar, öğretim dili İngilizce olan programlarda zorunlu İngilizce Hazırlık Programında geçirilecek bir yıl süreyi de kapsamaktadır. (Ayrıntılı bilgi için <http://www.beykoz.edu.tr>).
- Bk. 235. Bir yıl süreli zorunlu Bulgarca Hazırlık Programı uygulanır. Hazırlık sınıfı, öğretim süresi sütununda gösterilen yıllara dahil değildir. Bulgarca yeterlik sınavını başaranlar doğrudan birinci sınıfa alınırlar. Öğrencilere, "Yükseköğretim Kurumlarında Yabancı Dil Öğretimi ve Yabancı Dille Öğretim Yapılmasında Uylulacak Esaslara İlişkin Yönetmelik" hükümleri uygulanır.
- Bk. 236. Öğrencinin program için sınava girdiği yabancı dil dışında, İngilizce, Almanca veya Fransızca dillerinden kendisinin seçeceği birinden bir yıl süreli zorunlu yabancı dil hazırlık programı uygulanır. Bir yıllık hazırlık programında başarısız olan öğrenciler hazırlık programını tekrar ederler. Hazırlık programında ikinci kez başarısız olan öğrencilerin programdan iliği kesilir. Bu programda; adayın sınava girdiği yabancı dil ile bu dil dışında kendisinin seçtiği yabancı dilde en az %30 iki yabancı dilde eğitim verilmektedir. Bu programa alınacak öğrenciler beşinci yarıyıldan itibaren 15 kişilik kontenjan ile üniversitece belirlenen esaslara göre Çocuk ve Gençlik Edebiyatı yan alan programını da alabileceklerdir.
- Bk. 237. İstanbul Gelişim Üniversitesinde eğitim ücrete tabidir. 2016-2017 eğitim-öğretim yılında bir yıllık ücret; Mühendislik ve Mimarlık Fakültesi ile Güzel Sanatlar Fakültesinin tüm Bölümleri 25.000.-TL, İktisadi İdari ve Sosyal Bilimler Fakültesinin "Psikoloji Bölümü" 27.500.-TL diğer bölümleri 25.000.-TL dir , Uygulamalı Bilimler Yüksekokulu'nun "Uçak Gövde-Motor Bakım Bölümü" 25.000.-TL diğer bölümlerinde eğitim ücreti 20.000.-TL dir, Beden Eğitimi ve Spor Yüksekokulu bölümlerinde eğitim ücreti 20.000.-TL dir, Sağlık Bilimleri Yüksekokulu'nun tüm bölümleri 25.000.-TL dir, Eğitim dili İngilizce olan dört yıllık bölümlerin hazırlık sınıfları 25.000.-TL dir. Sağlık Hizmetleri Meslek Yüksekokulunun tüm bölümleri ile Meslek Yüksekokulunun Adalet, Aşçılık, Mimarî Dekoratif Sanatlar, Sivil Hava Ulaştırma İşletmeciliği, Elektrik, Makine, İnşaat Teknolojisi, Uçak Teknolojisi, Otomotiv, Sivil Havacılık Kabin Hizmetleri (Türkçe ve İngilizce), Uygulamalı İngilizce ve Çevirmenlik programlarının ve hazırlık sınıfı bir yıllık ücreti 16.500.-TL olup, Meslek Yüksekokulunun diğer programları için ise ikinci öğretim dâhil 10.750 TL'dir. Yıllık ücret, tahsilâtı için ilan edilen bankanın prosedürlerine uygun olarak sözleşme yapmak koşuluyla, kayıt başlangıç tarihi ile Haziran ayı arasında, eğitim ücreti peşinatı Lisans programları için 2000.-TL, ön lisans programları için ise 1000.-TL olarak, kesin kayıt sırasında tahsil edilecektir. Geri kalan miktar ise eşit taksitler halinde her ayın ilk üç günü içerisinde 9 eşit taksit olarak ödenecektir. Eğitim ücreti kesin kayıt sırasında peşin ödenir ise %6 indirim uygulanır. Belirtilen ücretlere % 8 KDV dâhil değildir. Eğitim ücretleri, takip eden yıllarda günün ekonomik koşullarına uygun olarak Mütevelli Heyeti tarafından yeniden belirlenip, akademik yıl başlanmadan ilan edilir. Tüm öğrenciler giriş yılına bakılmaksızın, o yıl için ilan edilecek yeni öğrenim ücretine ve ödeme koşullarına uymakla yükümlüdürler. İlk beşte Üniversitemizin ücretli kontenjanlarını tercih eden öğrencilere %30 tercih bursu verilecektir. Burslu programlara yerleştirilen öğrencilere sağlanan burs, sadece eğitim ücretini kapsamaktadır. Bunun dışında kalan barınma, yemek, ulaşım, kitap vb. konular burs kapsamı dışındadır. Burslar karşılıksız olup, normal eğitim-öğretim süresince kesilmez. Normal eğitim süresini aşanlar ile disiplin cezası alanlar için, Üniversite Yönetim Kurulu Kararı ile bursun

devam edip etmeyeceğine karar verilir. Burada sözü edilen eğitim ücreti bursu, sadece bu kılavuzda Burslu öğrenci alınacağı belirtilen programlara yerleştirilen öğrencileri kapsamaktadır.

- Bk. 238. 2016-2017 eğitim-öğretim yılında bu bölüme yerleşerek kayıt yaptıran ve ilgili puan türünde ilk 30.000 kişi içerisinde yer alan en yüksek puanlı ilk 25 öğrenciye Ormanlık Geliştirme ve Orman Yangınları ile Mücadele Hizmetlerini Destekleme Vakfı (OGEM-VAK) tarafından 9 aylık süre ile aylık 500 TL burs verilecektir. Burs; her ders yılı sonunda başarılı olduğunu belgeleyen (genel akademik not ortalaması 2.90/4.00'dan az olmamak şartıyla) normal öğrenim süresi (zorunlu hazırlık sınıfı dahil) boyunca verilir. Öğrenime ara verenlerin burs hemen, ormal öğrenim süresini tamamlayan öğrencilerin bursu da o yılın Haziran ayı sonunda kesilir.
- Bk. 239. Hoca Ahmet Yesevi Uluslararası Türk-Kazak Üniversitesi, Kazakistan Cumhuriyeti'nde bulunmaktadır. Merkez yerleşkesi Türkistan Şehrinde'dir. Türkistan Yerleşkesi'nde, yaklaşık 650'şer kişi kapasiteli erkek ve kız yurtları öğrencilere hizmet vermektedir. Yurtlar 4-6 kişilik odalara sahiptir. Yurtların bulunduğu yerleşke içerisinde; okuma salonları, kütüphane, yemekhane, tenis, futbol ve basketbol sahaları, sağlık merkezi ve kafeterya bulunmaktadır. Hazırlık sınıfı Kentav Şehrinde'dir. Kentav Şehrinde yaklaşık 300'er kişi kapasiteli, 3-4 kişilik odalara sahip erkek ve kız yurtları bulunmaktadır. Yurt ücreti aylık 10 ABD Dolarıdır. Barınma ve kişisel giderleri öğrencilerin kendilerince karşılanmaktadır. Hazırlık sınıfında yurttan kalmak zorunludur. Üniversiteden alınan diplomaların Kazakistan ve Türkiye'de aynı alan ve aynı düzeyde eğitim veren yükseköğretim kurumlarının diplomalarına ve bunlara verilmiş haklara eşdeğerliği kanunla sağlanmıştır. Eğitim ve katkı payı ücretsizdir. Zorunlu olarak bir eğitim-öğretim yılı hazırlık sınıfı okutulmakta olup, öğrencilere Kazakça ve Rusça dil eğitimi verilmektedir. Hazırlık sınıfı dahil 1. sınıfın birinci dönemine kadar aylık ortalama 80 ABD Doları tutarında burs verilir ve yılda bir defa Kazakistan'a gidici için 500 ABD Doları, dönüş için 500 ABD Doları yol ücreti üniversite tarafından karşılanır. 1. sınıfın 1. döneminden itibaren her bir dersin notu en az 2,67 olması halinde öğrencinin bursu devam eder. Hazırlık hariç, üst sınıfta okuyup da bir dersten 2,67'den düşük not alan veya başarısız olan öğrenciler, öğrenimlerine ücretsiz olarak devam ederler ancak burs haklarını kaybederler. Ayrıntılı bilgiye www.ayu.edu.tr internet adresinden ulaşılabilir. (RTİBAT BİLGİLERİ: e-posta: egitim@yesevi.edu.tr, Telefon: 0 312 216 06 00, Faks: 0 312 223 34 29) Kayıt için istenilen belgeler: 1. 2016 ÖSYS sonuç belgesi, 2. (3x4) ebadında 6 adet fotoğraf (fotoğraflar son altı ay içinde, önden, adayı kolaylıkla tanıtabilecek şekilde çekilmiş olmalıdır.), 3. (2) adet nüfus cüzdanı fotokopisi ve aslı, 4. Mezun olduğu okul diplomasının aslı yada yeni tarihli mezuniyet belgesi ve bir adet fotokopisi, 5. Sağlık Raporu (Tam teşekküllü hastanelerden alınacak öğrencinin bulaşıcı hastalık taşımadığı ve tedavisi zor yada imkansız herhangi bir hastalığı olmadığını belirler heyet raporu), 6. Pasaport fotokopisi (Resim ve kimlik bilgilerinin bulunduğu sayfaların), 7. Askerlik çağına gelmiş erkek adaylar için, ilgili askerlik şubesinden alınacak "Bir fakülte veya yüksekokula kaydolmasında askerlik yükümlülüğü açısından sakınca olmadığına" ilişkin belge,
- Bk. 240. Her yıl ÖSYS sonucunda ilgili programını ilk yerleştirmede (ek kontenjan yerleştirme hariç) YGSK kontenjanına en yüksek YGS yerleştirme puanı ile yerleşen ve kesin kayıt yaptıran ilk üç öğrenciye Uludağ Üniversitesi ile SÜTAŞ A.Ş. tarafından imzalanan Mesleki Eğitime Destek Protokolü kapsamında SÜTAŞ A.Ş. tarafından iki yıl süre ile Eylül-Mayıs aylarını kapsayacak 9 aylık Karacabey Sadık Yılmaz Öğrenci Yurdu yurt ücreti ile Eylül-Mayıs aylarını kapsayacak 9 aylık 350,00.-TL tutarında öğrenim bursu ödenecektir. İlgili burslar iki yıl sonunda kesilecektir. Burslar karşılıksızdır. Burslu programa yerleştirilenler yükseköğretim bünyesinde program değiştirdikleri takdirde burs haklarını kaybederler. Öğrencilik haklarını kaybeden, herhangi bir disiplin suçu alan veya derse devamsızlık nedeniyle kalan öğrencilerin bursu kesilir.
- Bk. 241. Bu programa alınacak öğrencilerin internete erişimli bir kişisel bilgisayarını kullanma olanağına sahip olmaları gerekir. Bu programa alınacak öğrencilere örgün ve uzaktan eğitim olmak üzere karma eğitim verilecektir. Karma öğretim yapılacak derslerin 1/3'ü haftada en az iki gün veya üniversitenin belirleyeceği tarihlerde kampüste yapılır. Bu programın, ara sınavlar ve yarıyıl sonu sınavlarının uygulanması ile ilgili ayrıntılı bilgi üniversiteden edinilmelidir.
- Bk. 243. Öğrenciler öğrenimlerini 1 yıllık süre ile Kocaeli Üniversitesi Mühendislik Fakültesinde sürdüreceklidir.
- Bk. 244. Bursa Teknik Üniversitesi ile ABD Southern University and A&M College arasında çift diplomaya yönelik uluslararası ortak lisans programıdır. Program süresi hazırlık eğitimi hariç 4 yıldır. Öğrenciler hazırlık sınıfı, 1 inci ve 2 nci sınıfları Bursa Teknik Üniversitesinde; 3 üncü ve 4 üncü sınıfları ise Southern University A&M College (SUBR) de tamamlayacaklardır. Eğitim-öğretim ücretlidir. 2016-2017 eğitim-öğretim yılı öğrenim ücretleri: Bursa

Teknik Üniversitesi hazırlık sınıfı 7.500 TL, Bursa Teknik Üniversitesi lisans eğitimi yıllık 7.500 TL'dir. Programı başarıyla tamamlayan öğrencilere her üniversitenin logosunun ve rektörlerinin imzasının bulunduğu ortak diploma verilecektir. Ortak programın yurtdışındaki ilgili üniversiteye ait öğretim ücreti (varsa burs ile ilgili bilgiler) ile diğer kişisel harcamalara ait bilgiler Üniversitenin <http://oidb.btu.edu.tr/index.php> internet adresinden ulaşılabilir.

- Bk. 246. Öğretim dili İspanyolca'dır.
- Bk. 247. Bu programa başvurabilmek için Yükseköğretim Kurumunun aradığı bütün koşullara ek olarak, kayıt sırasında bedensel ve psikolojik rahatsızlığının bulunmadığının sağlık raporu ile belgelenmesi gerekir. Bu programa kayıt olan öğrenciler mesleğin gerektirdiği kıyafeti giymek zorundadır, Eğitim haftanın 7 günü verilmektedir.
- Bk. 248. Bu programda beyaz et ve üretim teknolojisi okutulmaktadır.
- Bk. 249. Mütercim-Tercümanlık (Almanca) programında iki dille Mütercim-Tercümanlık diploması için Fransızca ya da İngilizce bildiğini belgeleyen öğrencilere 3. ve 4. yıl iki dilli program uygulanır ve Mütercim-Tercümanlık alanında iki dilli diploma verilir.
- Mütercim-Tercümanlık (Fransızca) programında iki dille Mütercim-Tercümanlık diploması için İngilizce ya da Almanca bildiğini belgeleyen öğrencilere 3. ve 4. yıl iki dilli program uygulanır ve Mütercim-Tercümanlık alanında iki dilli diploma verilir.
- Mütercim-Tercümanlık (İngilizce) programında iki dille Mütercim-Tercümanlık diploması için Fransızca ya da Almanca bildiğini belgeleyen öğrencilere 3. ve 4. yıl iki dilli program uygulanır ve Mütercim-Tercümanlık alanında iki dilli diploma verilir.
- Bk. 250. Eğitim-öğretim Yığılca İlçesinde'dir.
- Bk. 251. Çift diplomaya yönelik Uluslararası Ortak Lisans Programı (UOLP), bir Türk üniversitesi ile yurtdışı bir üniversite tarafından ortak olarak yürütülen lisans programıdır. Programı başarıyla tamamlayan bir öğrenci, her üniversiteden bir tane ortak program olduğunu belirten iki ayrı diploma (Bazı üniversitelerde ortak bir lisans diploması verilebilir.) alır. Ortak olarak yürütülen programa ait diğer bk. koşullarından bilgi edinilmelidir. Örneğin, İstanbul Teknik Üniversitesi ve New Paltz Üniversitesi tarafından yürütülen "Lisans/Bachelor of Arts"/ "Bachelor of Science" diplomasına yönelik "İşletme" programını başarı ile tamamlayan bir öğrenci aşağıda belirtilen iki ayrı diplomayı almaya hak kazanacaktır. "SUNY New Paltz Üniversitesi ile ortaklaşa yürütülen program sonunda İstanbul Teknik Üniversitesi tarafından verilecek bir lisans diploması ve "İstanbul Teknik Üniversitesi ile ortaklaşa yürütülen program sonunda SUNY New Paltz Üniversitesi tarafından verilmiştir" ibaresini içeren SUNY New Paltz Üniversitesi tarafından verilecek bir lisans diploması. Öğrenciler çift diplomaya yönelik uluslararası ortak lisans programının akademik gereklerini yerine getirmeden diplomalardan herhangi birini veya ortak diploma almaya hak kazanamazlar. Öğrenciler uluslararası ortak lisans programlarına ÖSYM tarafından merkezi olarak yerleştirilirler.
- Çift diploma programlarında dersler yabancı dilde verilecektir (ayrıntılı bilgi ilgili üniversiteden edinilmelidir.). Öğrencilerin öğrenime başlayabilmeleri için programın gerektirdiği yabancı dili yeterli düzeyde bilmeleri gerekmektedir. Bu programlara yerleştirilen ancak, programın gerektirdiği yabancı dil seviyesini tespit eden ilgili üniversitelerin belirlediği uluslararası yabancı dil sınavlarının birinden yine üniversitece belirlenen düzeyde başarılı olamayanlar, ilgili Üniversitenin Yabancı Dil Hazırlık Okulunda yoğun yabancı dil eğitimi alacaklardır. İlgili ülkede eğitime gidebilmek için, öğrencilerin uluslararası yabancı dil sınavlarının birinden ilgili üniversite tarafından belirlenen taban puanları almaları gerekmektedir (Tercihlerinizi yapmadan önce ayrıntılı bilgi için ilgili üniversiteye başvurunuz.). İstenen taban puanlar bazı üniversitelerde lisans eğitimine başlayabilmek için, bazı üniversitelerde ise ilgili ülkedeki eğitime başlayabilmek için ön koşullardır. Bu konuda ayrıntılı bilgiye ilgili Türk Üniversitelerinin İnternet sayfasından erişilebilir. Öğrencilere yabancı dil koşulunu sağlamaları için en fazla iki yıl verilir. Öğrenciler iki yıl içinde üniversitece belirlenen dil koşulunu sağlayamazsa ÖSYS puanına ve tercihine göre ÖSYM tarafından Türkiye'de öğretim dili Türkçe olan ve varsa aynı adı taşıyan, yoksa eşdeğer bir yükseköğretim programına yerleştirilebilirler. Uluslararası ortak lisans programına kabul edilen öğrenciler, ilgili ülkede öğrenim görmek için gerekli vizeyi almakla yükümlüdür ve öğrenciler ilgili ülke vizesi alabilmek için gerekli koşulları yerine getirmelidirler. Türk ve yurt dışı üniversite program koordinatörleri vize başvurularında öğrencilere yardımcı olacaklardır. Öğrenim ücretleri bu eğitim-öğretim yılı için belirlenmiş olup, önümüzdeki yıllarda öğrenim ücretlerinde meydana gelebilecek artışlar her eğitim-öğretim yılı başından önce öğrencilere ilgili üniversite tarafından ayrıca duyurulacak ve giriş yılına bakılmaksızın tüm öğrenciler o yıl için ilan edilecek yeni öğrenim ücretlerine tabi olacaklardır. Uluslararası ortak lisans programlarında ilgili Türk devlet üniversiteleri için belirtilen yıllık öğrenim ücretleri Türkiye'deki

hazırlık ve lisans eğitimi kapsamaktadır. Her yıl Türk devlet üniversiteleri için ilan edilecek öğrenim ücreti, Bakanlar Kurulu kararı ile belirlenen ikinci öğretim ücretleri temel alınarak Yükseköğretim Kurulu tarafından saptanacaktır. Uluslararası ortak lisans programı çerçevesinde ilgili ülkede geçirilecek dönemler için öğrenciler ilgili üniversitenin ortak program için o yıl için belirlenen öğrenim ücretini ödeyeceklerdir. Yurt dışındaki bir yükseköğretim kurumundaki uluslararası programda kayıtlı öğrencilerin akademik başarısızlık, yatay geçiş vb. işlemlere ilişkin olarak "Yükseköğretim Kurumlarının Yurtdışındaki Kapsama Dahil Yükseköğretim Kurumlarıyla Ortak Eğitim ve Öğretim Programları Tesisi Hakkında Yönetmelik'i incelemelerinde yarar görülmektedir. Üniversitelerin uluslararası ortak lisans programlarına ilişkin ayrıntılı bilgiye bu kılavuzda yer verilmiştir. Adaylar, tercihlerini yapmadan önce ayrıntılı bilgiyi (burs, ücret, yabancı dil yeterliliği vb. koşulları) ilgili üniversiteden edinmelidir. Ayrıca www.yok.gov.tr/universiteler/uni_web.htm internet adresinden de bilgi edinilebilir.

Bk. 252. Binghamton Üniversitesi ile birlikte yürütülecek olan uluslararası ortak lisans programları 4 yıl süreli olup, öğrenciler iki kez birer akademik yıl süre ile öğrenimlerinin yarısını Binghamton'da diğer yarısını da Türkiye'deki ilgili üniversitelerinde tamamlayacaklardır. 2015-2016 Eğitim Öğretim yılı için bu programlara yerleşen öğrenciler için öğrenim ücreti İngilizce hazırlık ve lisans programları için akademik yıl başına ODTÜ'de 11.000 TL,, İTÜ'de (lisans eğitimi için 10 000 TL, hazırlık sınıfı için 7 700 TL) olup , Güz ve Bahar dönemlerinde iki eşit taksitte ödenecektir. Binghamton Üniversitesinde geçirilecek dönemler için öğrenciler bu üniversitenin o yıl için belirlenen ücretini ödeyeceklerdir. Bu üniversitenin öğretim ücreti bilgisine <http://www.binghamton.edu/ojp/ddp/tuition.html> internet adresinden ulaşılabilir. Öğrencinin Binghamton'da bulunacağı süre içinde yurt, yemek, kitap-kırtasiye ve kişisel ihtiyaçları için yapacağı harcamanın akademik yıl başına yaklaşık 15 000-20 000 ABD Doları tutacağı tahmin edilmektedir. ODTÜ ve İTÜ programlarında öğrenci ilk gittiği dönem öncesi katılacağı oryantasyon programı ücretini (yaklaşık 300 ABD Doları) ayrıca ödeyecektir.

Bk.253. İstanbul Teknik Üniversitesi, Denizcilik Fakültesi (İTÜDF) ile SUNY Denizcilik Üniversitesi (State University of New York Maritime College (SUNYMC) çift diplomaya yönelik uluslararası ortak lisans programları 4 yıl sürelidir. Öğrenciler Açık Deniz Eğitimlerine çıkabilmeleri için gerekli STCW sertifikalarını, Hazırlık Sınıfı süresince, Amerika Birleşik Devletleri'ndeki eğitimlerine başlamadan önce İTÜDF Sürekli Eğitim Merkezi bünyesinde ücret karşılığında (yaklaşık 1.500 TL) tamamlamakla yükümlüdürler. Birinci sınıf eğitiminin güz yarıyılı üniformaları olarak İTÜDF'de, bahar yarıyılı ise sivil olarak SUNYMC'de yapılır. Birinci sınıf izleyen Ağustos ayında öğrenciler ABD'ye giderek SUNYMC'de zorunlu "Indoctrination" programına katılırlar ve ikinci sınıf eğitimlerinin güz ve bahar yarıyılılarını üniformalı olarak SUNYMC'de geçirirler. İkinci sınıf yaz yarıyılında, her iki bölüm için de yaklaşık 106 gün sürecek olan ilk Açık Deniz Eğitimi, SUNYMC eğitim gemisi "T/S Empire State VI" ile dünya denizlerinde yapılır. Üçüncü sınıf güz yarıyılı eğitimi İTÜDF'de yapılır. Üçüncü sınıf bahar yarıyılı ile yaz yarıyılı boyunca, Türk ve yabancı bayraklı ticari gemilerde, ikinci Açık Deniz Eğitimi yapılır. Amerika'da tamamlanan günler de dahil olmak üzere Açık Deniz Eğitimi'nin toplam süresi uluslararası kurallar çerçevesinde, Deniz Ulaştırma İşletme Mühendisliği için toplam 360, Gemi Makinaları İşletme Mühendisliği için ise en az 180 gündür. 4. sınıf güz ve bahar yarıyılı eğitimleri İTÜDF'de yapılır. 4 yıllık çift diplomaya yönelik uluslararası ortak lisans programlarının SUNYMC'daki maliyet bilgisi <http://www.sunymaritime.edu/studentaccounts/costofattendance> internet adresinden elde edilebilir. Bu eğitim ücretlerinin dışında Amerika'daki mecburi yatılılık sistemi için iki kişilik odada barınma, günde üç öğün yiyecek ve mecburi sağlık sigortası her yarıyılıda ortalama 6.400 ABD doları tutmaktadır. İTÜ'deki bir yıllık hazırlık eğitim-öğretim ücreti 7700 TL tutarındadır. İTÜ'deki diğer yıllarda ödenecek olan ücretler ise; 1. yıl güz döneminde 6.250 TL, 3. ve 4. yıllarda da her yıl için 12.500 TL olacaktır. Ödemeler, eğitimin ABD'deki kısmı için SUNYMC'a, Türkiye'deki kısmı için ise İTÜ'ye yapılır. Çift diplomaya yönelik uluslararası ortak lisans programları, kız/erkek öğrencilerle üniformalı, yatılı bir düzende (sadece SUNYMC'de), ast-üst ilişkileri içinde gerçekleştirilir. Üniformaların, ders kitaplarının ve bilgisayarların temini öğrenciye aittir.

Bk. 254. İstanbul Teknik Üniversitesi ile State University of New York at New Paltz (SUNY New Paltz) ile birlikte yürütülecek olan İşletme uluslararası ortak lisans programlarının süresi İngilizce hazırlık sınıfı hariç 4 takvim yılında tamamlanacaktır. Öğrenciler 1. ve 2. yıllarının tamamında ve 3. yıllarının güz döneminde İstanbul Teknik Üniversitesi'nde, 3. yıllarının bahar dönemi ile yaz dönemlerinde ve 4. yıllarının tamamında State University of New York at New Paltz 'da eğitim alacaklardır. SUNY New Paltz'taki ikinci dönem, genişletilmiş Bahar dönemi olarak uygulanmaktadır.

Genişletilmiş Bahar dönemi, Ocak - Haziran arası takriben altı aylık süreyi yani New Paltz akademik takvimindeki bahar dönemini ve birinci yaz okulu dönemini kapsar. İTÜ-SUNY İşletme lisans programının 2016-2017 eğitim-öğretim yılı için akademik yıl başına (iki dönem) öğrenim ücreti İTÜ'deki akademik yıllar için 8.500 TL/yıl, SUNY New Paltz'daki öğrenim ücreti bilgisi <http://www.newpaltz.edu/admissions/tuition.html> internet adresinden alınabilir. (Not: SUNY New Paltz her yıl %6'lık öğrenim ücreti artışı yapma hakkına sahiptir). Öğrencinin programda öngörülen dönemlerdeki oryantasyon programı, ABD'de bulunduğu süre içindeki sağlık sigortası, yurt, yemek, kitap-kırtasiye ve kişisel ihtiyaçları için yapacağı harcamanın akademik yıl başına yaklaşık 15.000 ABD Doları tutacağı tahmin edilmektedir (Bu tahmini bir rakamdır, yıllar itibarıyla değişebilir.). Yukarıda belirtilen yıllık öğrenim ücretleri lisans eğitimi kapsamaktadır. Türkiye'deki üniversitelerinde İngilizce Hazırlık Okuluna devam edecek öğrenciler için öğrenim ücreti bir akademik yıl için 7700 TL olacaktır.

Bk. 255. Programa kaydolun öğrenci her iki kurumda belirlenen öğrenim ücretinin yarısını ödeyecektir. (İTÜ programları için; yaz öğretimi ve açık deniz eğitimleri buna dahil değildir.) Karşılıksız olan bu destek İngilizce hazırlık programında geçirilen 1 yıl ile normal lisans süresince verilir. Söz konusu bursun devamı ile ilgili esaslar üniversiteler tarafından belirlenir. Buna ilişkin ayrıntılı bilgiye üniversitelerin web sitelerinden ulaşılabilir.

Bk. 256. Bu programa başvurabilmek için yükseköğretim kurumunun aradığı bütün koşullara ek olarak; adayların normal sağlık raporu yerine, Gemi Adamları Sağlık Yönergesi kapsamında yetkilendirilmiş hastanelerden "Gemi Adamları Olur" ibareli rapor olarak, HÜDE ve Sahiller Sağlık Genel Müdürlüğü'nden onaylı belge almaları ve kesin kayıta ibraz etmeleri gerekir. Öğrencilerin 31.07.2012 tarih ve 24832 sayılı Resmi Gazete'de yayımlanan Gemiadamları Yönetmeliği'nin Gemiadamı olabilmek koşulları ile ilgili Madde 50-d, e, f'de yer alan yasal koşulları sağlamaları gerekmektedir. İTÜ Denizcilik Fakültesi, İstanbul Teknik Üniversitesi'ne bağlı İngilizce Hazırlık Sınıfı hariç, üniformalı bir fakültedir.

Bk. 257. İstanbul Teknik Üniversitesi ile Southern Illinois Üniversitesi Edwardsville (SIUE) ile yürütülecek olan uluslararası ortak lisans programları 4 yıl süreli olup öğrenciler 1. ve 3. yılları İstanbul Teknik Üniversitesi'nde, 2. ve 4. yılları Southern Illinois Üniversitesi Edwardsville'de eğitim alacaklardır. 2014-2015 eğitim-öğretim yılı için bu programların akademik yıl başına öğrenim ücreti İTÜ'de eğitim görececek öğrenciler için 10.000 TL'dir. SIUE'de eğitim görececek öğrenciler için güncel ücret bilgilerine http://www.siue.edu/ENGINEERING/IE/Academics/Dual_Diploma.htm internet adresinden ulaşılabilir. İnternet adresindeki bu ücret SIUE'nin öğrenim ücreti ve temel harçlarından, öğrencinin programda öngörülen dönemlerdeki oryantasyon programı ücretinden, ABD'de bulunduğu süre içindeki sağlık sigortasından oluşmaktadır. Öğrencinin Illinois'de bulunacağı süre içinde, yurt, yemek, kitap-kırtasiye ve kişisel ihtiyaçları için yapacağı harcamanın akademik yıl başına yaklaşık 15.000 ABD Doları tutacağı tahmin edilmektedir. Yukarıda belirtilen yıllık öğrenim ücretleri lisans eğitimi kapsamaktadır. Türkiye'deki üniversitelerinde İngilizce Hazırlık Okuluna devam edecek öğrenciler için öğrenim ücreti bir akademik yıl için 7700 TL olacaktır.

Bk. 258. Azerbaycan Devlet İktisat Üniversitesi'nde eğitim ücretli olup, 2016-2017 eğitim-öğretim yılında öğretim ücreti yıllık Ekonomi, Uluslararası İlişkiler Programları için 2300 ABD Doları, İşletme Programı için 2500 ABD Dolarıdır. Öğretim dili Uluslararası İlişkiler Programında Azerice, Rusça'dır. Ekonomi, İşletme Programlarında Azerice, Rusça, İngilizcedir. Üniversite bünyesinde hazırlık eğitimi verilmektedir. Hazırlık sınıfı öğretim ücreti her yıl için alınır ve ücret 2016-2017 eğitim-öğretim yılında 2000 ABD Dolarıdır. Hazırlık sınıfı, öğretim süresi sütununda gösterilen yıllara dahil değildir. Yurt imkanı bulunmamaktadır. Üniversite hakkında ayrıntılı bilgiye unec@unec.edu.az e-posta adresinden ve www.unec.edu.az internet adresinden ulaşılabilir. (İrtibat Bilgileri: Telefon: (00 994 12) 505 48 01, (00 994 12) 492 60 45, Faks: (00 994 12) 492 59 40) Kayıt istenen belgeler: Lise Diploması aslı ve fotokopisi, Sağlık Raporu, AIDS Testi, ÖSYS Sonuç Belgesi, Pasaportun aslı ve fotokopisi, Fotoğraf 3x4 8 adet, Kayıt Tarihi: Hazırlık Sınıfı için: 10.07.2016-10.09.2016 tarihleri arasındadır. Üniversite için: 01.07.2016-10.09.2016 tarihleri arasındadır. Eğitim-Öğretime Başlama Tarihi: Hazırlık Sınıfı için:15.09.2016-01.10.2016, Üniversite Eğitimi için:15.09.2016-20.09.2016 tarihleri arasındadır.

Bk. 260. Azerbaycan Mimarlık ve İnşaat Üniversitesi'nde eğitim ücretli olup, 2016-2017 eğitim-öğretim yılında yıllık öğretim ücreti 2500 ABD Dolarıdır. (Öğretim ücreti her sömestr başında alınır.) Öğretim dili Azerice, Rusça ve İngilizcedir. Üniversite bünyesinde hazırlık eğitimi verilmektedir. Hazırlık sınıfı öğretim ücreti her yıl için alınır ve ücreti 1000 ABD Dolarıdır. Hazırlık sınıfı, öğretim süresi sütununda gösterilen yıllara dahil değildir. Yurt imkanı bulunmamaktadır.

Aylık ücreti 50 ABD Dolarıdır. Üniversite hakkında ayrıntılı bilgiye www.azmiu.edu.az internet adresinden ve rector@azmiu.edu.az, prorektor-ir@azmiu.edu.az, ettf@azmiu.edu.az (Yabancı Öğrenciler Dekanı), hft@azmiu.edu.az (Hazırlık Fakültesi Dekanı), info@azmiu.edu.az e-posta adreslerinden ulaşılabilir. (İrtibat Bilgileri: Telefon: Rektör: (00 994 12) 538 30 01, Uluslararası İlişkiler Prorektörü: (00 994 12) 539 05 97, Yabancı Öğrenciler Dekanı: (00 994 12) 538 94 01, Hazırlık Fakültesi Dekanı: (00 994 12) 432 52 26, Faks: Rektör: (00 994 12) 498 78 36, Uluslararası İlişkiler Prorektörü: (00 994 12) 498 78 36) Kayıt için istenen belgeler: Üniversite rektörü adına dilekçe, Diploma (aslı veya noter tasdikli fotokopi), Sağlık Raporu ve AIDS Testi, Pasaportun fotokopisi, Özgeçmiş, 4x3 ölçüde 8 adet fotoğraf Kayıt Tarihi: Hazırlık Sınıfı/ Üniversite için: 25.08.2016-15.09.2016 tarihleri arasındadır. Eğitim -Öğretime Başlama Tarihi: Hazırlık Sınıfı/Üniversite için 15.09.2016 tarihidir.

- Bk. 261. Bu programa kayıt olan öğrencilerin Yabancı Dil Hazırlık eğitim-öğretimleri Ege Üniversitesi kampüsü İzmir-Bornova'da gerçekleştirilecektir.
- Bk. 262. Bu programa (Örgün) en yüksek puan ile yerleşen ve kesin kayıt yaptıran ilk beş öğrenciyi Üniversitenin eğitim işbirliği protokolü çerçevesinde; (Eylül-Mayıs) aylarını kapsayacak 9 ay süre ile aylık 500 TL tutarında Öğrenim Bursu verilecektir. Burs hakkının devam için öğrencilik vasıfınının devam etmesi, hiçbir disiplin suçunun işlenmemiş olması, tüm derslerden devam zorunluluğunun yerine getirilmesi ve GANO'sunun 3.50'nin altına düşmemesi şartı ile bursu başarılı olduğu öğrenim süresince devam edecektir.
- Bk. 263. Bu programdaki öğretim dili en az %30 Almanca'dır.
- Bk. 264. Eğitim Malatya iline 15. km uzaklıktaki Battalgazi ilçesindeki İkinci Kampus alanında sürdürülecektir.
- Bk. 265. LYS'de ilk 1000 içinde olup Üniversitemizi tercih eden öğrencilere Üniversite Vakfı tarafından bilgisayar ve yurt imkanı; 1000-5000 arasında olup, Üniversitemizi tercih eden öğrencilere burs ve bilgisayar imkanı verilecektir. Üniversitemizi tercih eden öğrencilerden uygun olanlara kampus içinde bulunan çağrı merkezinde çalışma imkanı sağlanacaktır. Ayrıca başarılı ve fakir öğrencilere Üniversite Vakfı tarafından imkanlar nispetinde burs ve yurt sağlanacaktır.
- Bk. 266. Öğrenciler hazırlık sınıfı eğitimlerini Karabük Kampüsü'nde sürdüreceklendir.
- Bk. 267. 2016-2017 eğitim-öğretim yılında programa yerleşerek kayıt yaptıran en yüksek puanlı ilk 6 (altı) öğrenciyi Muratbey Gıda Sanayi Ticaret A.Ş. tarafından her yıl 10 (on) ay süre ile (Eylül-Haziran ayları) aylık 300 TL karşılıksız burs verilecektir. Öğrencilik hakkını kaybeden, herhangi bir dersten devam mecburiyeti sağlayamayan, program değişikliği yapan veya herhangi bir disiplin suçu işleyen öğrencilerin bursu kesilir.
- Bk. 268. Öğrenciler öğrenimlerini Eceabat yerleşkesinde sürdüreceklendir.
- Bk. 269. Öğrenciler öğrenimlerini Balıncak ilçesinde sürdüreceklendir.
- Bk. 270. Okan Üniversitesi'nde eğitim ücretine tabidir. 2016 - 2017 eğitim-öğretim yılında bir yıllık eğitim ücreti; Tıp Fakültesi için 53.750 TL, Diş Hekimliği Fakültesi için 50.250 TL, İnsan ve Toplum Bilimleri Fakültesinin Mütercim-Tercümanlık, Sosyoloji Bölümleri, İktisadi ve İdari Bilimler Fakültesi, Uygulamalı Bilimler Yüksekokulu'nun Pilotaj ve Spor Yöneticiliği hariç tüm bölümleri Sağlık Bilimleri Fakültesi'nin Fizyoterapi ve Rehabilitasyon, Beslenme ve Diyetetik Bölümleri ile Sağlık Yönetimi Bölümleri, Eğitim Fakültesi, Güzel Sanatlar Fakültesi için 34.900 TL, Psikoloji Bölümü, Hukuk Fakültesi, Mühendislik - Mimarlık Fakültesi 37.700 TL'dir. Uygulamalı Bilimler Yüksekokulu Pilotaj Bölümü eğitim ücreti lisans eğitimi için 34.900 TL ve uçuş eğitimi için yıllık ücret 10.800 Avro'dur. Pilotaj Bölümü için tercih indirimi uygulanmayacaktır. Uygulamalı Bilimler Yüksekokulunun Spor Yöneticiliği, Sağlık Bilimleri Fakültesi'nin Fizyoterapi ve Rehabilitasyon, Beslenme ve Diyetetik Bölümleri ile Sağlık Yönetimi Bölümleri hariç tüm bölümleri için 29.500 TL'dir. Ön lisans programlarında bir yıllık eğitim ücreti Meslek Yüksekokulu İngilizce programlarda 18.500 TL, diğer programlar için 17.350 TL, Meslek Yüksekokulu İş Sağlığı ve Güvenliği (Uzaktan Eğitim) programı 8.000 TL, Yerel Yönetimler (Uzaktan Eğitim) programı 4.950 TL, Sağlık Hizmetleri Meslek Yüksekokulu'nun tüm programları 18.650 TL'dir. Hazırlık sınıfının bir yıllık eğitim ücreti öğrencinin kayıt yaptıracığı programın ön lisans / lisans eğitim ücreti ile aynıdır. İsteğe bağlı hazırlık okumak isteyen öğrenciler yerleştikleri programın bursuz ücretini öderler. Bu ücretlere % 8 KDV dahil değildir. İnsan ve Toplum Bilimleri Fakültesinin (Psikoloji hariç), İktisadi ve İdari Bilimler Fakültesinin, Mühendislik - Mimarlık Fakültesinin, Güzel Sanatlar Fakültesinin, Eğitim Fakültesinin (Rehberlik ve Psikolojik Danışmanlık hariç), Uygulamalı Bilimler Yüksekokulunun (Pilotaj hariç) bölümlerinde ve Meslek Yüksekokulunun (Uzaktan Eğitim Programları hariç) tüm programlarında, tam ücretli kontenjanlarda, 1.tercihinden yerleşenlere %50, 2. tercihten yerleşenlere %40, 3. tercihten yerleşenlere %30 tercih indirimi yapılır. Sağlık

Hizmetleri Meslek Yüksekokulu tüm programlarına, Psikoloji Bölümü, Rehberlik ve Psikolojik Danışmanlık Bölümü, Diş Hekimliği Fakültesi ve Sağlık Bilimleri Fakültesi'nin tüm bölümlerinin tam ücretli kontenjanlarına, 1., 2. ve 3. tercihten yerleşenlere %25 indirim yapılır. Hukuk Fakültesi tam ücretli kontenjanlarına yerleşen öğrenciler için; 1.,2.,3. Tercihinden yerleşen öğrencilere %25 tercih indirimi ve 2016-2017 yılı ÖSYS başarı puan sıralamasında ilk 120.000 içinde yer alan öğrencilere 1., 2. ve 3. Tercihlerinden yerleşmeleri şartıyla %25 tercih indirimine ek olarak %10 indirim yapılır. Uygulamalı Bilimler Yüksekokulunun Pilotaj Bölümüne tam ücretli kontenjanlarına, 1.tercihten yerleşenlere lisans eğitimi ücreti üzerinden %10 indirim yapılır. Pilotaj programına tam burslu yerleşen öğrenciler uçuş eğitimi ücretini ödemezler. Eğitim ücreti, peşin, kredi kartı ile veya Üniversitenin belirleyeceği banka ile kredi sözleşmesi yapmak ve kredili mevduat hesabı açtırmak koşuluyla Üniversitenin belirleyeceği ödeme planlarına göre taksitli olarak ödenebilir. Taksitli ödemelerde en az %25 peşinat alınır. Geri kalan taksitlere aylık % 1,5 vade farkı uygulanır. Eğitim ücretleri takip eden yıllarda, günün ekonomik koşullarına uygun olarak Mütevelli Heyet tarafından yeniden belirlenip akademik yıl başlamadan ilan edilir. Uzaktan Eğitim Programlarına yerleşen öğrencilerin internet erişimli bir bilgisayar kullanmaları gereklidir. Dönem sonu sınavları uzaktan eğitim programının bağlı olduğu Meslek Yüksekokulunun bulunduğu kampüste yapılır. Sağlık Hizmetleri Meslek Yüksekokulu İkinci Öğretim Programları Kadıköy Kampüsünde yer almaktadır ve hastane uygulamaları haftanın bir günü gündüz saatlerinde yapılmaktadır. Meslek Yüksekokulu bünyesinde bulunan; Bankacılık ve Sigortacılık, Halkla İlişkiler ve Tanıtım, İşletme Yönetimi, İş Sağlığı ve Güvenliği, Fotoğrafçılık ve Kameramanlık, Turizm ve Otel İşletmeciliği, İnsan Kaynakları Yönetimi ve İç Mekan Tasarımı programları Üniversitemizin Bahçelievler Kampüsünde, Radyo ve Televizyon, Bilgisayar Programcılığı, Grafik Tasarımı, Dış Ticaret(Türkçe) ve Lojistik programları Kadıköy ve Bahçelievler Kampüslerinde, bu programlar dışındakilerin tamamı Kadıköy Kampüsümüzde eğitim öğretim faaliyetlerini sürdüreceklendir. Mühendislik Mimarlık Fakültesi'nin Elektrik-Elektronik Mühendisliği, Mekatronik Mühendisliği, Otomotiv Mühendisliği, Gıda Mühendisliği Bölümleri, Uygulamalı Bilimler Yüksekokulu'nun Turizm ve Otelcilik, Gastronomi Bölümleri ile Sağlık Bilimleri Fakültesi'nin Beslenme ve Diyetetik, Çocuk Gelişimi, Fizyoterapi ve Rehabilitasyon, Hemşirelik Bölümlerinde İş Yaşamına Hazırlık Programı çerçevesinde CO-OP uygulaması vardır. ÖSYS sonuçlarına göre Okan Üniversitesi'nin burslu programlarına yerleştirilen öğrenciler, yasal öğrenim süreleri boyunca (Hazırlık dahil) öğrenim ücretinden yerleştikleri kontenjanın burs oranında muafırlar. Bu burslar yasal öğrenim süresince karşılıksız ve kesintisiz olarak devam eder. Zorunlu hazırlık sınıfı okuyan öğrenciler için, bu süreye 1 yıl eklenir. Okan Üniversitesi'nin % 100 burslu programlarını tercih ederek yerleşen üstün başarılı öğrencilere; dil puan türü dışındaki puan türlerinde, ilk 1000'den yerleşenlere akademik yıl (8 ay) süresince, 1.000 TL, aylık + yurt bursu (4 kişilik oda), dil puan türünde, ilk 100'den yerleşenlere akademik yıl (8 ay) süresince 1.000 TL aylık + yurt bursu (4 kişilik oda), Mütevelli Heyet tarafından onur bursu olarak verilir. Bu burslar, öğrencinin yerleştiği programa devamı koşuluyla eğitim-öğrenim süresince geçerli olup, Üniversite giriş sınavlarındaki Türkiye sıralamasına göre verilen nakit, yurt bursunun devamı için her akademik yarıyıl başında ders kaydı yaptırılarak derslere devam koşulunu sağlamak ve her akademik yıl sonu sağlanması gereken genel not ortalamasınının 4.00 üzerinden asgari 2.00 olması gerekir. Bu koşulları sağlamayanların bursları izleyen yıl için sona erer, bu koşulun sağlandığı ilk akademik yıldan itibaren bu burslar tekrar verilir. Spor alanında, Mütevelli Heyet Başkanlığı'nca belirlenen branşlarda Milli Sporcu olan (son iki yılda milli olduklarını ilgili federasyonlarca belgelenmesi koşuluyla) 3 öğrenciyeye %100, 4 öğrenciyeye %50 öğrenim bursu verilir. Bu burs, eğitim-öğrenim süresince geçerli olup, Spor Bursu almaya hak kazanmış öğrencilerin mensup oldukları Üniversite takımı ile ilgili olarak katılmaları gereken etkinliklere (toplantı, antrenman, maç, deplasman, vb.) devamları Spor Müdürlüğü'nce takip edilir ve izinsiz olarak devam etmediği rapor edilen sporcunun bursu iptal edilir. Ayrıca öğrenim süresi içinde yapılan milli veya üniversitelerarası müsabakalarda Dünya ve Olimpiyat, Avrupa, Türkiye Şampiyonu olanlara, bir sonraki akademik yılın başından itibaren ödenmek üzere sırasıyla ve bir akademik yıl süresince 1.000, 750, 500 TL. aylık verilir. Hazırlık sınıfı hariç, kayıtlı oldukları programda ilk iki yarıyılı (60 AKTS) tamamlayan ön lisans ve lisans öğrencilerine, genel not ortalaması 4 üzerinden 3.60 ve üzeri olanlara, öğrenim ücretinin %10 ila %40'ı oranında başarı bursu verilir. Uluslararası Bakalorya (IB) diploma programı uygulayan öğretim kurumlarından mezun olup da ÖSYS sonucuna göre Üniversitemize yerleşen adaylardan IB notu 33 - 39 olanlara %50, 40 ve üzeri olanlara ise %100 oranında öğrenim ücretinden indirim yapılır. Bu indirimler yasal eğitim-öğrenim süresince geçerlidir. Üniversitenin programlarına yerleşen ve sağlık raporlarına bağlı olarak en yüksek engel oranına sahip 3 engelli öğrenciden öğrenim ücreti alınmayacaktır. Üniversiteye

ÖSYM tarafından yerleştirilerek kesin kayıt yaptıran eğitimciler ile bunların eş ve çocuklarına, şehit ve gazilerin eş ve çocuklarına ön lisans ve lisans öğrenim ücretlerinde %10 indirim sağlar. Okan Üniversitesi mezunlarına, Okan Üniversitesinde Yüksek Lisans programlarında %50 indirim yapılmaktadır. Tam ücretli olarak bir programda okuyan öğrenci, yeniden sınava girip okuduğu bölümü ilk üç tercihinde yazıp yerleştiği durumda tercih indiriminden faydalanamaz. Burslar karşılıksız olup, öğrenci sadece bir indirimden / burs tan yararlanır. ÖSYS sonuçlarına göre Okan Üniversitesi'nin burslu programlarına yerleştirilen öğrenciler hariç diğer tüm burs ve indirimlerden yararlanan öğrencilerin bursları; (zorunlu hazırlık sınıfı hariç) ön lisans programları için iki yıl, lisans programları için dört yıl, Diş Hekimliği Fakültesi için beş yıl, Tıp Fakültesi için altı yıl boyunca geçerlidir. Hırsızlık, sahtekârlık ve yüz kızartıcı bir suçtan ötürü hüküm giyen veya disiplin cezası alan öğrenci, burs, destek programı ve indirim uygulamaları kapsamından çıkarılır.

- Bk. 271. Bu programa başvurabilmek için yükseköğretim kurumunun aradığı bütün koşullara ek olarak: vücut yapısı düzgün olmak; astım, bronşit, epilepsi, nefes darlığı, ileri derecede görme bozukluğu vb. biyolojik bozukluğu olmamak; bayılma, histeri, marazi çarpıntı, aşırı psikolojik duyarlık, davranış bozuklukları, kapalı alan korkusu, karanlık korkusu vb. psikolojik ve sinirsel hastalıklardan herhangi birine yakalanmış olmamak, kayıt sırasında bu konularda herhangi bir engel bulunmadığını Üniversitenin hastanelerinin birinden alınacak sağlık kurulu raporu ile belgelemek; dalaşa engel yaratacak fizyolojik bir bozukluğunun olmadığını İstanbul Üniversitesi'nin Tıp Fakültesi Deniz ve Sualtı Hastalıkları Anabilim Dalından alınacak Profesyonel Sualtı Adamı labilibr raporu ile belgelemek gerekir.
- Bk. 272. Öğretim dili Rusçadır.
- Bk. 273. Kayıt için tam teşekküllü resmi bir hastaneden, bu mesleği yapmayı engelleyecek fiziki ve ruhsal engeli olmadığını, erkek adayların 1.70 m'den, kız adayların 1.63 m'den kısa olmadığını belgeleyen heyet raporunun kayıtlarda ibraz edilme üzere alınması ve adayların sabıka kaydının olmaması gerekir.
- Bk. 274. Bu programa alınacak erkek öğrencilerin 1,65 m'den kız öğrencilerin ise 1,60 m'den kısa olmamaları, boy uzunluğunun cm olarak ifade edilen değerinin son iki rakamından en çok 5 fazla veya 15 noksan kilo ağırlığında olmak; kurtarma ve taşıma işlerinde iki kişilik bir ekiple çalışırken sedyedeki bir hastayı ekip arkadaşı ile birlikte taşıyabilecek beden ve fizik yeterliliğine sahip olmaları gerekmektedir.
- Bk. 275. Öğrenciler öğrenimlerini Atatürk Üniversitesi Tıp Fakültesinde sürdürecektir.
- Bk. 276. Öğrenciler eğitimlerini Çarşamba Mustafa Kemal Güneşdoğdu kampusunda sürdürecektir.
- Bk. 277. Bu programı tercih eden adaylardan 1. sınıf sonunda her yıl duyurulan başarı kriterleri ve kontenjanlara göre belirlenen öğrenciler İşletme Mesleki Eğitim (İME) kapsamında Ford Otomotiv Sanayii A.Ş. ve bölgedeki diğer kuruluşlara gönderilmektedir. Bir yıl boyunca haftada en az 3 iş günü ücretli olarak pratik ve uygulama eğitimi alan öğrencilere sertifika verilmektedir.
- Bk. 278. **1. Kısım koşullarda yer almaktadır.**
- Bk. 280. Orta Doğu Teknik Üniversitesi ile SUNY New Paltz tarafından birlikte yürütülecek olan Uluslararası Ortak Lisans Programları 4 yıl süreli olup, öğrenciler öğrenimlerinin birinci, ikinci ve dördüncü yıllarını Türkiye'de Orta Doğu Teknik Üniversitesinde, üçüncü yıllarını ve ikinci ile üçüncü yıllarını takip eden iki yaz dönemlerini ise SUNY New Paltz Üniversitesinde tamamlayacaklardır. 2016-2017 eğitim öğretim yılı için bu programların akademik yıl başına (Yaz Okulu hariç) Orta Doğu Teknik Üniversitesindeki öğrenim ücreti hazırlık ve lisans programlarında 8.216 TL'dir. SUNY New Paltz Üniversitesinin öğrenim ücreti ve diğer bilgilere Üniversitenin <http://suny.metu.edu.tr> internet adresinden ulaşılabilir.
- Bk. 281. İlke Eğitim ve Sağlık Vakfı Kapadokya Meslek Yüksekokulunda eğitim ücretlidir ve eğitim ücreti bir yıl için Ameliyathane Hizmetleri, Anestezi, Diyaliz, Diyaliz (%30 İngilizce), Fizyoterapi, İlk ve Acil Yardım, Tıbbi Görüntüleme Teknikleri, Uçak Teknolojisi (%30 İngilizce) programlarında 12.500 TL, Adalet, Ağız ve Diş Sağlığı, Diş Protez Teknolojisi, Elektronörofizyoloji, Odyometri, Optisyenlik, Patoloji Laboratuvar Teknikleri, Tıbbi Laboratuvar Teknikleri programlarında 11.500 TL, Aşçılık, Atçılık ve Antrenörlüğü, Çocuk Gelişimi (Örgün Öğretim), Mimari Restorasyon, Sağlık Turizmi İşletmeciliği, Sosyal Hizmetler, Turist Rehberliği (Örgün Öğretim), Sivil Hava Ulaştırma İşletmeciliği, Sivil Hava Ulaştırma İşletmeciliği (%30 İngilizce) ve Sivil Havacılık Kabin Hizmetleri, programlarında KDV hariç 10.250 TL, uzaktan öğretim programlarında eğitim ücreti bir yıl için KDV hariç 5.250 TL'dir. Çocuk Gelişimi (Uzaktan Öğretim) programında teknik bilgi, beceri ve uygulama gerektiren mesleki derslerin %30'u uygulamalı yüz yüze eğitim şeklinde gerçekleştirilecektir. Bu eğitimler Ankara, Nevşehir, Kırşehir ve Kayseri başta olmak üzere çeşitli illerde yüksekokula ait uygulama merkezleri veya anlaşmalı kurum ve kuruluşlarda verilecektir.

Uçak Teknolojisi (%30 İngilizce) programının uygulama eğitimlerinin bir kısmının Sivil Havacılık Genel Müdürlüğü tarafından yayınlanan mevzuat gereğince gerçek bakım ortamında yürütülmesi gerektiğinden program öğrencileri ikinci sınıf uygulama eğitimlerini i dışında uçak bakım / hat bakım tesislerinde alabileceklerdir. Programı tercih edecek adayların tercihten önce programın uygulama eğitimleri hakkında bilgi alması gerekmektedir. Turist Rehberliği programlarında mevzuat gereği tamamlanması zorunlu olan uygulama gezisi giderleri eğitim ücretlerine dâhil değildir. Uzaktan öğretim programlarında eğitim görece öğrencilerin eğitim süresi boyunca internete erişimli bir kişisel bilgisayar kullanma imkânına sahip olmaları gereklidir. Bu programı tercih edecek adayların derslerin uygulanış biçimleri, gi'ünleri, saatleri ve ara sınavlar, yarıyıl sınavlarının uygulanması ile ilgili ayrıntılı bilgi edinmeleri gerekmektedir. Yüksekokulumuz örgün eğitim programlarında teorik dersler, derslerin %30'unu geçmeyecek şekilde uzaktan eğitim sistemi ile verilebilir. Hazırlık sınıfı dâhil tüm örgün öğretim programlarında dersler programın özelliğine göre ve işbirliği yapılan kurum kuruluşların imkânları doğrultusunda haftanın altı günü 08.00 – 20.00 saatleri arasında oluşturulacak programa göre işlenecektir. Ağız ve Diş Sağlığı, Ameliyathane Hizmetleri, Anestezi, Diyaliz, Diyaliz (%30 İngilizce), Elektronörofizyoloji, Fizyoterapi, İlk ve Acil Yardım, Tıbbi Görüntüleme Teknikleri programlarında uygulamaya dayalı eğitim verilmektedir. Bu eğitimler yüksekokula ait atölye, laboratuvar vb. uygulama alanları ve anlaşmalı kurum ve kuruluşlarda, eğitim dönemi içerisinde ve yaz aylarında verilebilir. Anlaşmalı kurum ve kuruluşlar yüksekokulun yerleşkesinin bulunduğu ilde olabileceği gibi il dışında da olabilecektir. Hazırlık sınıfında eğitim, öğrencinin seviyesine ve başarı durumuna göre iki veya üç dönemde gerçekleştirilir. Hazırlık sınıfında iki dönem eğitim gören öğrenciler için eğitim ücreti KDV hariç 10.250 TL'dir. Seviye ve başarı durumuna göre hazırlık sınıfında üç dönem eğitim görmesi gereken öğrencilerin eğitim ücretine KDV hariç 1.250 TL ilave edilir. İlk kayıttaki ücretin en az ¼'ü peşin olarak ödenir. Ücretin geri kalanı Kasım, Aralık, Ocak, Şubat, Mart, Nisan aylarında eşit taksitler halinde ödenecek olup, birinci taksit yüksekokulun banka hesabına yatırılır. Diğer taksitler kredi kartı veya yüksekokulun belirlediği banka veya bankalar aracılığıyla tahsil edilecektir. Ücretin tamamının peşin olarak ödenmesi durumunda indirim uygulanır. Uygulanacak indirim, yukarıda yer alan ödeme planına uygun banka tüketici kredisi faiz oranı ortalamaları baz alınarak piyasa koşullarına göre belirlenecektir. Kayıt olan öğrencinin eğitime devam etmemesi durumunda yıllık eğitim ücreti eksiksiz olarak tahsil edilir. Doğum yeri veya ikametli Aksaray, Kayseri, Kırşehir, Nevşehir ve Niğde illeri olan öğrencilere Nevşehir'de eğitim veren örgün öğretim programlarını tercih etmeleri durumunda %15 bölge bursu verilmektedir. Bölge bursu işlemlerinde ÖSYM'ye verilen ikamet bilgisi geçerli sayılacaktır. İlk sırada Kapadokya Meslek Yüksekokulunun bursuz örgün öğretim programlarından birini tercih eden öğrencilere %15 tercih bursu verilmektedir. Yüksekokulun giriş bursları öğrenim ücretiyle sınırlı olup zorunlu İngilizce hazırlık sınıfında geçirilecek dönemi de (bir yıl) kapsar; ancak barınma, beslenme, ulaşım, kitap, donanım ve benzeri konuları kapsamaz. Öğrenci başarılı olduğu ve disiplin cezası almadığı sürece bursu devam eder. Söz konusu burslar karşılıksızdır. İndirim ve/veya bursların en yüksek oranda olanı geçerli sayılır. Eğitim ücretleri takip eden yıllarda günün ekonomik koşullarına uygun olarak mütevelli heyeti tarafından yeniden belirlenir ve akademik yıl başlamadan ilan edilir. Ayrıca yüksekokulun "Burs ve Sosyal Yardım Yönergesi" uyarınca mesleki eğilim bursu, kısmi çalışma bursu, akademik başarı bursu, kardeş bursu, şehit ve gazi çocukları bursu gibi burslar da verilmektedir. Bursluluk koşulları söz konusu yönerge hükümlerince belirlenir. Ürgüp ve Mustafapaşa'da kız ve erkek öğrencilere barınma ve yemek imkânları sunan ve yüksekokul bünyesinde faaliyet gösteren öğrenci evleri mevcuttur. Öğrenci evlerinde yeni kayıt yaptıran öğrencilere öncelik tanınmaktadır. Sene başında kayıt yaptırmış olan öğrencinin ilgili yönergede belirlenen koşullar haricinde öğrenci evlerinde konaklamaya devam etmemesi durumunda yıllık ücret eksiksiz olarak tahsil edilir.

- Bk. 282. Öğrenciler öğrenimlerini; hazırlıklar tamamlanıncaya kadar Şanlıurfa il merkezinde sürdürecektir.
- Bk. 283. Öğrenciler öğrenimlerini Gazi Üniversitesinde sürdürecektir.
- Bk. 284. İzmir Ekonomi Üniversitesi ile New York Eyalet Üniversitesi (SUNY) Fredonia kampusu (SUNY Fredonia) tarafından birlikte yürütülecek olan Uluslararası Ortak Lisans Programları 4 yıl süreli olup, öğrenciler öğrenimlerinin birinci ve üçüncü yıllarını Türkiye'de İzmir Ekonomi Üniversitesi'nde, ikinci ve dördüncü yıllarını ise SUNY Fredonia'da tamamlayacaklardır. Türkiye'de buldukları dönemlerin ücretlerini İzmir Ekonomi Üniversitesi'ne, Uluslararası Ortak Lisans Programları çerçevesinde ABD'de buldukları dönemlerin ücretlerini New York Eyalet Üniversitesi'ne ödeyeceklerdir. İzmir Ekonomi Üniversitesi'ndeki 2016-2017 eğitim öğretim yılı ücreti (Yaz Okulu hariç) akademik yıl başına İngilizce

- Hazırlık Sınıfı ve lisans programları için 27.750 TL'dir. SUNY Fredonia 'ya ait öğrenim ücreti ve diğer detaylı bilgilere <http://uolp.ieu.edu.tr/tr> internet adresinden ulaşılabilir.
- Bk. 285. Bir yıl süreli zorunlu Çince Hazırlık Programı uygulanır. Hazırlık sınıfı, öğretim süresi süresinde gösterilen yıllara dahil değildir. Çince yeterlik sınavını başaranlar doğrudan birinci sınıfa alınırlar. Öğrencilere, "Yükseköğretim Kurumlarında Yabancı Dil Öğretimi ve Yabancı Dille Öğretim Yapılmasında Uyulacak Esaslara İlişkin Yönetmelik" hükümleri uygulanır.
- Bk. 286. Bu programa kayıt olan öğrenciler mesleğin gerektirdiği kıyafeti ve donanımı edinmek ve eğitim esnasında kullanmak zorundadır. Renk ve model standart tek tiptir. Temini öğrenciye aittir ve mecburidir.
- Bk. 287. Öğrenciler oluşabilecek kazalara karşı ferdi kaza sigortası yaptırmakla mükelleftir.
- Bk. 288. Eğitim, her bir yılı üç yarıyıldan iki yılda altı yarıyıl ve bu altı yarıyılın iki yarıyılının 75'er iş gününden iki yılda 150 iş günü olarak sahada uygulamalı eğitimden oluşur. Gaziantep Organize Sanayi Bölgesine (GOSB) kalifiye eleman yetiştirmek amacıyla 2016-2017 öğretim yılından itibaren bu bölümü ilk 10 sırada kazanarak kayıt yaptıran 10 öğrenciye GOSB Müdürülünce 9 ay süreyle aylık 200 TL burs verilecektir.
- Bk. 290. Öğrenciler öğrenimlerini Piraziz ilçesinde sürdüreceklendir.
- Bk. 291. Bu programa kayıt olan öğrencilerden her eğitim-öğretim yılında, ders uygulamalarında kullanılmak üzere sarf malzeme ve araç-gereç gideri alınır.
- Bk. 292. Bu programa kayıt olan öğrenciler Hazırlık Sınıfı eğitimlerini Aydın'da sürdüreceklendir.
- Bk. 293. Kayıt olan öğrencilerin İngilizce Hazırlık Sınıfı eğitimleri Tekirdağ Değirmenaltı Yerleşkesinde gerçekleştirilecektir.
- Bk. 294. **1. Kısım koşullarda yer almaktadır.**
- Bk. 295. Bu programa başvurabilmek için sağlık durumunun denizcilğe elverişli olduğunu, Hudut ve Sahiller Sağlık Genel Müdürlüğü'nden "Gemiadamı Sağlık Yoklama Belgesi" ibaresi taşıyan sağlık raporu ile kesin kayıta belgelemek gerekmektedir.
- Bk. 296. Bu programda dersler internete dayalı uzaktan eğitim sistemiyle yürütülecektir. Programa alınan öğrencilerin internet bağlantısı olan bir kişisel bilgisayarı kullanma olanağına ve temel bilgisayar kullanım becerilerine sahip olmaları gerekmektedir. Bu programın güz ve bahar yarıyılına ait derslerin dönem sonu sınavları Üniversite kampüsünde yapılacaktır. (Materyal giderleri, ara ve yıl sonu sınavları vb. konularda ayrıntılı bilgi Üniversitenin internet adresinden edinilebilir.)
- Bk. 297. Kayıt için öğrencilerin, bünyesinde Sualtı Hekimliği ve Hiperbarik Tıp Anabilim Dalı bulunan tam teşekküllü üniversite veya devlet hastanesinden dalış yapabileceğine ilişkin heyet raporu alması gerekmektedir. Öğrenciler kendi kişisel dalış malzemelerini (Maske, palet, şnorkel, hava tüpü, dalış elbisesi, yüzerlik ceket-BC, regülatör, patik, ağırlık kemeri) eğitim-öğretim birinci ayında tamamlamakla yükümlüdür. Öğrenciler dalış merkezlerine yapacakları gezilerdeki konaklama ve tekne masraflarına katkıda bulunurlar. Öğrencilerin belirli kara ve su hareketlerini; "şınav, mekik, palet vurma, yerde makas, barfiks, serbest yüzme (maksimum 12 dakikada 300 metre), ellerini kullanmadan su üzerinde kalabilme, 5 metreye apiko dalıp maske çıkarmayı" zorlanmadan yapabilmeleri gerekmektedir.
- Bk. 298. İktisadi ve İdari Bilimler Fakültesi Eşit Ağırlıklı Programlar: İktisat, İşletme, Siyaset Bilimi ve Kamu Yönetimi ile Uluslararası İlişkiler programlarını kapsamaktadır. Öğrencilerden, yerleştirildikleri programa kayıt yaptırırken ilgi duydukları lisans diploma programını belirtmeleri istenecektir. Esas öğrenim görmek istenen lisans diploma programı ise birinci sınıfın sonunda öğrencilerin istekleri doğrultusunda "Yükseköğretim Kurumlarında Önlisans ve Lisans Düzeyindeki Programlar Arasında Geçiş, Çift Anadal, Yan Dal ile Kurumlar Arası Kredi Transferi Yapılması Esaslarına İlişkin Yönetmelik" çerçevesinde kesinleştirilecektir.
- Bk. 299. Öğretim dili Arapça'dır.
- Bk. 309. Bu programa kayıt olan öğrencilerin önlisans eğitim-öğretimleri Adana Seyhan Atatürk AKML'de gerçekleştirilecektir.
- Bk. 311. Bu programa kayıt olan öğrencilerin önlisans eğitim-öğretimleri Hatay Antakya KML'de gerçekleştirilecektir.
- Bk. 316. Bu programa kayıt olan öğrencilerin önlisans eğitim-öğretimleri Afyon Merkez EML'de gerçekleştirilecektir.
- Bk. 344. Bu programa kayıt olan öğrencilerin önlisans eğitim-öğretimleri Antalya Merkez EML'de gerçekleştirilecektir.
- Bk. 345. Bu programa kayıt olan öğrencilerin önlisans eğitim-öğretimleri Antalya Merkez Ticaret Meslek Lisesinde gerçekleştirilecektir.
- Bk. 346. Bu programa kayıt olan öğrencilerin önlisans eğitim-öğretimleri Antalya N.B. Saatçioğlu Ana. Dış Ticaret ML'de gerçekleştirilecektir.
- Bk. 347. Bu programa kayıt olan öğrencilerin önlisans eğitim-öğretimleri Ardahan Merkez EML'de gerçekleştirilecektir.
- Bk. 351. Bu programa kayıt olan öğrencilerin önlisans eğitim-öğretimleri Aydın Merkez EML'de gerçekleştirilecektir.
- Bk. 354. Bu programa kayıt olan öğrencilerin önlisans eğitim-öğretimleri Balıkesir Merkez EML'de gerçekleştirilecektir.
- Bk. 357. Bu programa kayıt olan öğrencilerin önlisans eğitim-öğretimleri Balıkesir Merkez TL'de gerçekleştirilecektir.
- Bk. 362. Bu programa kayıt olan öğrencilerin önlisans eğitim-öğretimleri Batman TL'de gerçekleştirilecektir.
- Bk. 365. Bu programa kayıt olan öğrencilerin önlisans eğitim-öğretimleri Afyon Ali Çetinkaya KML'de gerçekleştirilecektir.
- Bk. 371. Bu programa kayıt olan öğrencilerin önlisans eğitim-öğretimleri Bolu İzzet Baysal EML'de gerçekleştirilecektir.
- Bk. 372. Bu programa kayıt olan öğrencilerin önlisans eğitim-öğretimleri Bolu Merkez Zübeyde Hanım AML'de gerçekleştirilecektir.
- Bk. 374. Bu programa kayıt olan öğrencilerin önlisans eğitim-öğretimleri Burdur Merkez ML'de gerçekleştirilecektir.
- Bk. 377. Bu programa kayıt olan öğrencilerin önlisans eğitim-öğretimleri Bursa Karacabey EML'de gerçekleştirilecektir.
- Bk. 378. Bu programa kayıt olan öğrencilerin önlisans eğitim-öğretimleri Bursa Yenişehir EML'de gerçekleştirilecektir.
- Bk. 384. Bu programa kayıt olan öğrencilerin önlisans eğitim-öğretimleri Bursa Mustafakemalpaşa EML'de gerçekleştirilecektir.
- Bk. 395. Bu programa kayıt olan öğrencilerin önlisans eğitim-öğretimleri Çanakkale Merkez EML'de gerçekleştirilecektir.
- Bk. 398. Bu programa kayıt olan öğrencilerin önlisans eğitim-öğretimleri Çorum Merkez EML'de gerçekleştirilecektir.
- Bk. 418. Bu programa kayıt olan öğrencilerin önlisans eğitim-öğretimleri Elazığ Merkez EML'de gerçekleştirilecektir.
- Bk. 423. Bu programa kayıt olan öğrencilerin önlisans eğitim-öğretimleri Erzurum Atatürk EML'de gerçekleştirilecektir.
- Bk. 424. Bu programa kayıt olan öğrencilerin önlisans eğitim-öğretimleri Erzurum Merkez AML'de gerçekleştirilecektir. Geleneksel El Sanatları (İÖ) programında nakış ağırlıklı öğretim yapılmaktadır.
- Bk. 432. Bu programa kayıt olan öğrencilerin önlisans eğitim-öğretimleri Kastamonu AKML'de gerçekleştirilecektir.
- Bk. 438. Bu programa kayıt olan öğrencilerin önlisans eğitim-öğretimleri Giresun Merkez EML'de gerçekleştirilecektir.
- Bk. 447. Bu programa kayıt olan öğrencilerin önlisans eğitim-öğretimleri Iğdır Merkez EML'de gerçekleştirilecektir.
- Bk. 449. Bu programa kayıt olan öğrencilerin önlisans eğitim-öğretimleri İçel Merkez EML'de gerçekleştirilecektir.
- Bk. 466. Bu programa kayıt olan öğrencilerin önlisans eğitim-öğretimleri Van Merkez AML'de gerçekleştirilecektir.
- Bk. 470. Bu programa kayıt olan öğrencilerin önlisans eğitim-öğretimleri Balıkesir Merkez AKML'de gerçekleştirilecektir.
- Bk. 473. Bu programa kayıt olan öğrencilerin önlisans eğitim-öğretimleri İstanbul Ziya Kalkavan Anadolu Denizcilik Teknik Lisesi işbirliği ile yürütülmektedir.
- Bk. 496. Bu programa kayıt olan öğrencilerin önlisans eğitim-öğretimlerinde yer alan bazı uygulama derslerini Çanakkale Merkez Nedime Hanım AKML'de gerçekleştirilecektir.
- Bk. 501. Bu programa kayıt olan öğrencilerin önlisans eğitim-öğretimleri Mersin Merkez AML'de gerçekleştirilecektir.
- Bk. 512. Bu programa kayıt olan öğrencilerin önlisans eğitim-öğretimleri İzmir Tire TML'de gerçekleştirilecektir.
- Bk. 521. Bu programa kayıt olan öğrencilerin önlisans eğitim-öğretimleri Kars Gazi A. Muhtar Paşa EML'de gerçekleştirilecektir.
- Bk. 522. Bu programa kayıt olan öğrencilerin önlisans eğitim-öğretimleri Kars Atatürk AKML'de gerçekleştirilecektir.
- Bk. 527. Bu programa kayıt olan öğrencilerin önlisans eğitim-öğretimleri Kayseri Merkez EML'de gerçekleştirilecektir.
- Bk. 529. Bu programa kayıt olan öğrencilerin önlisans eğitim-öğretimleri Kayseri Hürriyet EML'de gerçekleştirilecektir.
- Bk. 532. Bu programa kayıt olan öğrencilerin önlisans eğitim-öğretimleri Kırıkkale Merkez AML'de gerçekleştirilecektir.
- Bk. 533. Bu programa kayıt olan öğrencilerin önlisans eğitim-öğretimleri Kırıkkale Merkez EML'de gerçekleştirilecektir.
- Bk. 566. Bu programa kayıt olan öğrencilerin uygulamalı derslerdeki eğitim-öğretimleri Manisa Akhisar EML'de gerçekleştirilecektir.
- Bk. 575. Bu programa kayıt olan öğrencilerin önlisans eğitim-öğretimleri Muğla Merkez EML'de gerçekleştirilecektir.
- Bk. 591. Bu programa kayıt olan öğrencilerin önlisans eğitim-öğretimleri Osmaniye Merkez EML'de gerçekleştirilecektir.

- Bk. 605. Bu programa kayıt olan öğrencilerin önlisans eğitim-öğretimleri Samsun Bafra TML'de gerçekleştirilecektir.
- Bk. 608. Bu programa kayıt olan öğrencilerin önlisans eğitim-öğretimleri Siirt Merkez EML'de gerçekleştirilecektir.
- Bk. 609. Bu programa kayıt olan öğrencilerin önlisans eğitim-öğretimleri Siirt TML'de gerçekleştirilecektir.
- Bk. 618. Bu programa kayıt olan öğrencilerin önlisans eğitim-öğretimleri Tekirdağ Merkez EML'de gerçekleştirilecektir.
- Bk. 631. Bu programa kayıt olan öğrencilerin önlisans eğitim-öğretimleri Uşak Merkez EML'de gerçekleştirilecektir.
- Bk. 646. Bu programa kayıt olan öğrencilerin önlisans eğitim-öğretimleri Erzurum Kazım Karabekir EML'de gerçekleştirilecektir.
- Bk. 700. Öğretim dili en az %30 İspanyolca'dır.
- Bk. 702. Plato Meslek Yüksekokulu bir Vakıf Yükseköğretim Kurumu olup eğitim ücrete tabidir. İlk ve Acil Yardım, Tıbbi Laboratuvar Teknikleri ile Tıbbi Görüntüleme Teknikleri programlarının %50 burslu eğitim ücreti 10.287 TL; Diğer tüm programların %50 burslu eğitim ücreti ise 6.172 TL'dir. Uzaktan öğretim sistemiyle eğitim veren ön lisans programlarının %50 burslu eğitim ücreti 4.074 TL'dir. I. ve II. öğretim ile hazırlık sınıfı eğitim ücreti aynıdır. Bu ücretlere %8 KDV dâhil değildir. Yıllık öğretim ücreti; Meslek Yüksekokulu tarafından tahsilât için ilan edilen banka ile bankanın prosedürlerine uygun kredili sözleşme düzenlenmesi koşulu ile taksitle ödenebilir. Banka koşullarına uygun olarak daha uzun vadeli ödeme de mümkündür. Kesin kayıt sırasında öğretim ücretinin tamamının peşin olarak ödenmesi halinde %6 indirim uygulanır. Öğrencilerin, Plato Meslek Yüksekokulu Burs Yönergesi kapsamında; Tercih Bursu ve Destek Burslarından da yararlanma olanakları vardır. (Ayrıntılı bilgi için <http://www.plato.edu.tr>) Uzaktan öğretim sistemiyle yürütülmekte olan programlarda, Dersler internete dayalı teknolojiler kullanılarak gerçekleştirilecektir. Programdaki dersler internet üzerinden gerçekleştirileceğinden öğrencilerin eğitim süresi boyunca internete erişim olanağı bulunmalıdır. Öğrenciler yazılım ve internet ortamındaki eğitim-öğretim materyali için ek ücret ödemez.
- Bk. 703. Bu program Anadolu Üniversitesi, İktisadi ve İdari Bilimler Fakültesi ile SUNY Empire State College tarafından ortaklaşa yürütülen 4 yıllık bir lisans programıdır. Bu programın tamamı, ABD'de isteğe bağlı yaz okulu dışında, Türkiye'de Anadolu Üniversitesi İktisadi ve İdari Bilimler Fakültesi'nde yürütülecektir. Program kapsamında yer alan dersler yüzyüze olarak Anadolu Üniversitesi ve SUNY Empire State College öğretim üyeleri tarafından yürütülecektir. Derslerin bir kısmı e-öğrenme yöntemi ile desteklenecek olup, öğrencilerin bilgisayar ve internet kullanma becerilerini geliştirme amacına yöneliktir. Öğrenim ücreti Anadolu Üniversitesi İngilizce Hazırlık programı için yıl başına 4.000 TL; hazırlığı başardıktan sonra birinci yıl için 3.000 TL; ikinci yıl için 3.000 TL; üçüncü yıl için 1.000 TL ve dördüncü yıl için ise 1.000 TL'dir. SUNY Empire State College'nin öğrenim ücreti ve diğer bilgilere Anadolu Üniversitesinin <https://www.anadolu.edu.tr/ogrenci-islari/ogrenci-icin-bilgi/ogrenci-duyurulari> internet adresinden ulaşılabilir.
- Bk. 704. Üniversite Senatosunca kabul edilen burs yönergesine göre; ilk yıl tüm öğrencilere, ikinci yıl yönergede belirtilen başarı koşullarını sağlayan öğrencilere eğitim öğretimin devam ettiği aylarda Üniversite ile imzalanan işbirliği protokolü çerçevesinde Türkiye Un Sanayicileri Federasyonu ve Orta Anadolu Un Sanayicileri Demeği öncülüğünde Özel Sektör üyeleri tarafından burs ödenir.
- Bk. 707. Çift diplomaya yönelik Uluslararası Ortak Önlisans Programı, Türkiye'deki bir üniversite ile Yurtdışında bir yüksek öğretim kurumu tarafından ortak olarak yürütülen önlisans programıdır. Bu programı başarıyla tamamlayan bir öğrenci, her iki kurumdan verilecek iki ayrı diploma almaya hak kazanır. Öğrenciler çift diplomaya yönelik uluslararası ortak önlisans programının akademik gereklerini yerine getirmeden diplomalardan herhangi birini almaya hak kazanamazlar. Öğrenciler uluslararası ortak önlisans programlarına ÖSYM tarafından merkezi olarak yerleştirilirler. Çift diploma programlarında dersler İngilizce olarak verilecektir. Öğrencilerin öğrenime başlayabilmeleri için yeterli düzeyde İngilizce bilmeleri gerekmektedir. Bu programlara yerleştirilen ancak İngilizce dil seviyesini tespit eden ilgili üniversitelerin belirlediği uluslararası yabancı dil sınavlarının birinden veya üniversitece yapılan yabancı dil yeterlik sınavından yine üniversitece belirlenen düzeyde başarılı olamayanlar, ilgili Türk Üniversitesinin İngilizce Hazırlık Okulunda yoğun İngilizce eğitimi alacaklardır. İlgili ülkede eğitime gidebilmek için, öğrencilerin uluslararası yabancı dil sınavlarının birinden ilgili üniversite tarafından belirlenen taban puanları almaları gerekmektedir (Tercihlerinizi yapmadan önce ayrıntılı bilgi için ilgili üniversiteye başvurunuz.) Öğrencilere İngilizce koşulunu sağlamaları için en fazla iki yıl verilir. Öğrenciler iki yıl içinde üniversitece belirlenen dil koşulunu sağlayamazsa ÖSYS puanına ve tercihlerine göre ÖSYM tarafından Türkiye'de öğretim dili Türkçe olan ve varsa aynı adı taşıyan, yoksa eşdeğer bir yükseköğretim programına kabul yerleştirilebilirler. Uluslararası ortak önlisans programına kabul

edilen öğrenciler, ilgili ülkede öğrenim görmek için gerekli vizeyi almakla yükümlüdür ve öğrenciler ilgili ülke vizesi alabilmek için gerekli koşulları yerine getirmelidirler. Türk ve yurt dışı üniversite program koordinatörleri vize başvurularında öğrencilere yardımcı olacaklardır. Öğrenim ücretleri bu eğitim-öğretim yılı için belirlenmiş olup, önümüzdeki yıllarda öğrenim ücretlerinde meydana gelebilecek artışlar her eğitim-öğretim yılı başından önce öğrencilere ayrıca duyurulacak ve giriş yılına bakılmaksızın tüm öğrenciler o yıl için ilan edilecek yeni öğrenim ücretlerine tabi olacaklardır. Uluslararası ortak önlisans programlarında ilgili Türk devlet üniversiteleri için belirlenen yıllık öğrenim ücretleri Türkiye'deki hazırlık ve önlisans eğitimini kapsamaktadır. Her yıl Türk devlet üniversiteleri için ilan edilecek öğrenim ücreti, Bakanlar Kurulu kararı ile belirlenen ikinci öğretim ücretleri temel alınarak Yükseköğretim Kurulu tarafından saptanacaktır. Uluslararası ortak önlisans programı çerçevesinde ilgili ülkede geçirilecek dönemler için öğrenciler gittikleri üniversitenin o yıl için belirlenen öğrenim ücretini ödeyeceklerdir. Adaylar tercihlerini yapmadan önce ayrıntılı bilgiyi (burs, ücret, yabancı dil vb.) ilgili üniversiteden edinmelidir. Yurt dışındaki bir yükseköğretim kurumundaki uluslararası programda kayıtlı öğrencilerin akademik başarısızlık, yatay geçiş vb. işlemlere ilişkin olarak "Yükseköğretim Kurumlarının Yurtdışındaki Kapsama Dahil Yükseköğretim Kurumlarıyla Ortak Eğitim ve Öğretim Programları Tesisi Hakkında Yönetmelik'i incelemelerinde yarar görülmektedir.

- Bk. 708. Bu programdaki öğretim dili en az %30 Arapça'dır.
- Bk. 709. İstanbul Medipol Üniversitesinde öğretim ücrete tabidir. 2016-2017 akademik yılında öğretim ücreti yıllık; Uluslararası Tıp Fakültesi için 60.000 TL, Tıp Fakültesi için 53.000 TL, Diş Hekimliği Fakültesi İngilizce Programı için 51.800 TL, Diş Hekimliği Fakültesi için 49.800 TL, Eczacılık Fakültesi için 45.500 TL, Hukuk Fakültesi için 37.200 TL, Mühendislik ve Doğa Bilimleri Fakültesinin tüm bölümleri için zorunlu hazırlık sınıfları dahil 29.000 TL, Sağlık Bilimleri Fakültesinin Fizyoterapi ve Rehabilitasyon Bölümü Türkçe ve İngilizce Programı için zorunlu hazırlık sınıfı dahil 27.400 TL, Odyoloji Bölümü için 26.400 TL, Beslenme ve Diyetetik Bölümü ile Ortez-Protez Bölümü için 24.200 TL, Dil ve Konuşma Terapisi Bölümü için 22.000 TL, Hemşirelik Bölümü için 21.800 TL, Çocuk Gelişimi Bölümü için 21.450 TL, Ebelik Bölümü ile Ergoterapi Bölümü için 19.800 TL, Sosyal Hizmet Bölümü için 18.900 TL, Sağlık Yönetimi Bölümü Türkçe ve İngilizce Programı için zorunlu hazırlık sınıfı dahil 15.250 TL, İnsan ve Toplum Bilimleri Fakültesinin Psikoloji Bölümü Türkçe ve İngilizce Programı için zorunlu hazırlık sınıfı dahil 20.350 TL, Siyaset Bilimi ve Uluslararası İlişkiler Bölümü için zorunlu hazırlık sınıfları dahil 21.450 TL, Siyaset Bilimi ve Kamu Yönetimi Bölümü için 21.450 TL, Güzel Sanatlar Tasarım ve Mimarlık Fakültesinin Mimarlık Bölümü Türkçe ve İngilizce Programı için zorunlu hazırlık sınıfı dahil 25.000 TL, İç Mimarlık ve Çevre Tasarımı Bölümü Türkçe ve İngilizce Programı için zorunlu hazırlık sınıfı dahil 21.450 TL, Endüstri Ürünleri Tasarımı Bölümü ile Görsel İletişim Tasarımı Bölümü için 21.450 TL ve Türk Müziği Bölümü için 18.750 TL, Eğitim Fakültesinin tüm bölümleri için zorunlu hazırlık sınıfı dahil 21.000 TL, İletişim Fakültesi ile İşletme ve Yönetim Bilimleri Fakültesinin tüm bölümleri için zorunlu hazırlık sınıfı dahil 20.950 TL, Sağlık Bilimleri Yüksekokulunun Fizyoterapi ve Rehabilitasyon Bölümü için 24.200 TL, Beslenme ve Diyetetik Bölümü için 21.800 TL, Çocuk Gelişimi Bölümü için 19.250 TL, Hemşirelik Bölümü için 18.700 TL, Ebelik Bölümü için 17.000 TL, Sosyal Hizmet Bölümü için 16.500 TL ve Sağlık Yönetimi Bölümü için 15.250 TL, Adalet Meslek Yüksekokulu Adalet Programı birinci öğretimi için 23.000 TL, Adalet Programı ikinci öğretimi için 21.000 TL, Meslek Yüksekokulu ile Sağlık Hizmetleri Meslek Yüksekokulunun tüm birinci öğretim programları için 17.450 TL, tüm ikinci öğretim programları için 16.350 TL, Sosyal Bilimler Meslek Yüksekokulunun tüm birinci öğretim programları için zorunlu hazırlık sınıfı dahil 16.350 TL, Uluslararası Tıp Fakültesi, Tıp Fakültesi, Diş Hekimliği Fakültesi Türkçe ve İngilizce Programı ile Hukuk Fakültesinin zorunlu hazırlık sınıfları ücreti 34.750 TL'dir. Uzaktan Eğitim Sistemi ile eğitim verilen Sağlık Bilimleri Fakültesi Sağlık Yönetimi Bölümü için 7.600 TL'dir. İsteğe bağlı hazırlık sınıfı okuyacak öğrenciler yerleştikleri programın ücreti üzerinden %25 burslu olarak hazırlık programına kabul edilirler. Bu ücretlere KDV ilave edilecektir. Bankayla eğitim ve öğretim kredi anlaşması yapılarak, eğitim ve öğretim ücreti banka aracılığıyla tahsil edilecektir. Öğretim ücretinin tamamının kayıt sırasında peşin veya kredi kartı ile tek seferde ödenmesi durumunda %5 indirim uygulanacaktır. Ücretli, %50 veya %25 Burslu olarak eğitim görecektir olan şehit ve gazi çocuklarına ayrıca %10 eğitim indirimi yapılır. Ücretin iki taksitte ödenmesi talebi halinde yarısı kayıt anında, yarısı bahar dönemi başında olmak üzere vadelenir. Eğitim Öğretim Ücreti üniversite tarafından tahsilat için ilan edilen banka ve bankanın prosedürlerine uygun Kredili Mevduat Hesabı (KMH) sözleşmesi düzenlenmesi koşulu ile kayıt olduğu aydan başlayarak on (10) taksitli şekilde her ayın en geç 5. gününe kadar ödenir. Limiti bir

Yıllık eğitim öğretim ücretini ödemeye yeterli ve üniversitenin anlaşmalı olduğu bankaların taksitlendirme özelliğini taşıyan Banka Kredi Kartlarıyla da dokuz (9) taksitte ödeme yapmak mümkündür. Her yıl için öğrenim ücreti Mtevelli Heyeti tarafından yeniden belirlenip, akademik yıl başlamadan ilan edilir. Öğretim ücretindeki olası yıllık artışlar, bir önceki yıla göre tüketici fiyatlarındaki artış (TÜFE) ile sınırlı tutulacaktır. Yerleştikleri program öncesindeki bütün tercihlerini İstanbul Medipol Üniversitesi'nin önlisans ve lisans programları arasından yapan adaylara, aşağıdaki şekilde tercih indirimi uygulanacaktır. Sadece Tam Burslu ve %50 Burslu kontenjanı olan programların, %50 Burslu kontenjanına yerleştikleri takdirde, kendilerine tahakkuk edecek öğrenim ücretinden ayrıca %25 indirim, Tam Burslu, %50 Burslu ve %25 Burslu kontenjanı olan programların, %25 Burslu kontenjanına yerleştikleri takdirde, kendilerine tahakkuk edecek öğrenim ücretinden ayrıca %25 indirim, Ücretli kontenjanı bulunan Tıp Fakültesi ile Hukuk Fakültesinde ücretli kontenjanına yerleşenlere öğrenim ücretinden %50 indirim ve %25 Burslu kontenjanına yerleşenlere kendilerine tahakkuk edecek öğrenim ücretinden ayrıca %25 indirim yapılacaktır. (Uzaktan Eğitim Sistemi ile eğitim veren programlar ile Güzel Sanatlar Tasarım ve Mimarlık Fakültesinin Türk Müziği Programı için tercih indirimi uygulanmayacaktır.) Üniversitemiz ile özel protokol imzalamış olan lisans mezunları olarak üniversitemiz lisans ve önlisans programlarına yerleşen öğrencilere protokolde yer alan indirim oranları ayrıca uygulanacaktır. Yerleştiği programın puan türünde standart eğitim süresince ve hazırlık sınıfında da geçerli olmak üzere; ilk 100'e giren öğrenciye 3000 TL tutarında aylık eğitim bursu (yılda 7 ay boyunca) ile ücretsiz yurt ve yemek olanığı, 101-300 arasında yer alan öğrenciye 2000 TL tutarında aylık eğitim bursu (yılda 7 ay boyunca), 301-600 arasında yer alan öğrenciye 1500 TL tutarında aylık eğitim bursu (yılda 7 ay boyunca) ve 601-1000 arasında yer alan öğrenciye 1000 TL tutarında aylık eğitim bursu (yılda 7 ay boyunca) verilecektir. İstanbul Medipol Üniversitesi burslu programlara yerleştirilen öğrencilere sağlanan burs ve indirimler sadece eğitim-öğretim ücretini kapsamaktadır. Barınma, beslenme, ulaşım, kitap, eğitim malzemesi vb. konular burs kapsamı dışındadır. İstanbul Medipol Üniversitesinde verilen burslar karşılıksız olup ancak disiplin suçu işlenmesi ve yatay geçiş yapılması durumunda kesilir. (Ayrıntılı bilgi için Üniversiteye başvurunuz)

- Bk. 710. İstanbul Şehir Üniversitesi'nde eğitim-öğretim ücrete tabidir. 2016-2017 akademik yılında yerleştirilen öğrenciler için öğrenim ücreti; Psikoloji ve Hukuk lisans programlarında KDV dâhil yıllık 35000 TL, diğer lisans ve hazırlık programlarında KDV dâhil yıllık 32000 TL, Meslek Yüksekokulu'nun tüm önlisans programları için KDV dâhil yıllık 20000 TL'dir. Öğrenim ücretinin tamamı ilk kayıt sırasında ödenebileceği gibi; dönemlik olarak da ödenebilir. Üniversitenin anlaşma yaptığı bankaların kredi kartlarına yıllık ödemelerde sekiz, dönemlik ödemelerde dört taksite kadar ödeme imkânı sağlar. Üniversitenin anlaşmalı olduğu konukevinde ücretler oda türlerine göre değişmektedir. Konukevi talepleri, tam burslulara ve İstanbul dışından gelenlere öncelik verilerek kapasite dâhilinde karşılanabilmektedir. Öğrenim ücreti ve konukevi ücretleri her yıl Mtevelli Heyeti tarafından fiyat ve maliyet artışları dikkate alınarak Temmuz ayında açıklanan TÜFE oranından daha yüksek olmamak üzere yeniden belirlenebilir. İstanbul Şehir Üniversitesi'nde burslar ve burs kapsamında aylık nakit ödenen destek bursları karşılıksız olup; belirlenen azami süreler içinde öğrenci öğrenimine ve derslerine devam ettiği sürece verilir. İngilizce Hazırlık Programı dâhil olmak üzere eğitimi süresince öğrenimine devam etmeyen öğrencinin burs kapsamındaki nakit ödemeleri ilgili yarıyıl için kesilir. Üniversiteye giriş başarı bursları kapsamında sunulan öğrenim ücretinden %100, %75, %50 ve %25 muafiyet imkânı, İngilizce lisans programlarına yerleşen öğrenciler için İngilizce hazırlık programında geçirecekleri (1+1 yıl) süre ve lisans öğreniminde geçirecekleri (4+2 yıl) süre boyunca; önlisans programlarına yerleşen öğrenciler için 2 yıl müddetince; Türkçe lisans programlarına yerleşen öğrenciler içinse lisans öğreniminde geçirecekleri (4+2 yıl) süre ile not ortalaması koşulu veya ders geçme başarısı aranmaksızın devam eder. Türkçe lisans programlarına yerleşen öğrenciler isterse toplam bursluluk süresinin 1 yılını seçmeli İngilizce hazırlık programında kullanabilirler. Tam burslu öğrencilere aşağıda belirtilen yerleşme sırasına göre sunulan; konukevi ücretinden muafiyet, yemek bursu ve aylık nakit ödenen destek bursları, İngilizce lisans programlarına yerleşen öğrenciler için İngilizce hazırlık programında geçirecekleri (1+1 yıl) süre ve lisans öğreniminde geçirecekleri (4 yıl) süre boyunca; önlisans programlarına yerleşen öğrenciler için 2 yıl süre ile; Türkçe lisans programlarına yerleşen öğrenciler içinse lisans öğreniminde geçirecekleri (4 yıl) süre ile devam eder. 2016-2017 Akademik Yılında Üniversiteye giriş başarı bursu ile tam burslu kontenjanlara yerleştirilen ve kayıt yaptıran öğrencilerden, her yarıyıl derslere kaydolmak ve devam etmek şartıyla, yerleşme puanı ile ilgili programın puan türüne göre Türkiye genelinde ilk 5000 içinde yer alanlara; 1) Öğrenim ücretinin tamamından muafiyet, 2) 9 aya süre ile yemek bursu, 3) Üniversitenin anlaşmalı olduğu konukevinde ücret ödemedi kalma imkânı, ilk 2000 içinde yer alanlara ise bu haklara ek olarak 9 ay süre ile aylık 700 TL nakit ödeme imkânı sağlanır. 2016-2017 Akademik Yılında Tam Burslu programlara yerleştirilen ve kayıt yaptıran öğrencilerden yerleşme puanı ile ilgili programın puan türüne göre Türkiye genelinde ilk 5000 içinde yer almayanlara sadece öğrenim ücreti muafiyeti sağlanır. İslami ilimler Tam burslu ve %75 burslu lisans programlarına kaydını yaptıran öğrencilerden, yerleşme başarı sırası ek puanlı ilk 5000'e girenler ile yerleşme başarı sırası ek puan hariç ilk 20000'e girenler, yukarıdaki ilk 2000'e yerleşen ve kayıt yaptıran öğrencilerin haklarından yararlanırlar. Bu öğrencilerden ilgili puan türündeki LYS'ye gerek diğer bölümlere kurum içi yatay geçiş yapma hakkı elde edenler, sadece öğrenim ücretinden (tam burslular için öğrenim ücretinin tamamından, %75 burslular için öğrenim ücretinin %75'inden) muafiyet hakkına sahip olup yukarıda belirtilen diğer ek imkânlardan yararlanamazlar. Tam burslu kontenjanlara yerleştirilen öğrenciler daha önce herhangi bir yükseköğretim kurumundan mezun olmuşlarsa yukarıda belirtilen; konukevi, yemek imkânlarından ve ek olanaklardan yararlanamazlar, sadece öğrenim ücretinden muafiyet hakkını elde ederler. İstanbul Şehir Üniversitesi'nde, üniversiteye ilk girişte sunulan yerleşme bursları dışında aşağıda belirtilen indirim ve destek bursları verilmektedir. İlk Tercih Bursu: Ücretli ve kısmi burslu programlara birinci tercihinden yerleştirilenlerle yerleştiği tercih sırasına kadar olan tüm tercihleri İstanbul Şehir Üniversitesi programları olanlara %10 oranında indirim kapsar. Akademik Başarı Bursu: Lisans eğitiminde ilk iki yarıyılın (yaz okulu hariç) sonunda en az 30 krediyi, takip eden yıllarda ise o akademik yıla ait derslerin kredisinin %75'ini almış ve başarısı olması kaydıyla, genel not ortalaması en az 3.50 ve üzeri olan öğrencilere takip eden dönem için değişik oranlarda yapılacak indirim kapsar. I.B. Destek Bursu: Üniversitenin ücretli ve kısmi burslu programlarına yerleştirilen öğrencilerden Uluslararası Bakalorya (IB) diplomasına sahip olup, diploma notu 32 ve üstü olan öğrencilere, ödemeleri gereken öğrenim ücretinden %25 oranında indirim kapsar. Abitur Destek Bursu: Üniversitenin ücretli ve kısmi burslu programlarına yerleştirilen öğrencilerden Abitur diplomasına sahip olup, diploma notu 2 veya daha iyi olan öğrencilere, ödemeleri gereken öğrenim ücretinden %25 oranında indirim kapsar. Matura (Reifeprüfung) Destek Bursu: Üniversitenin ücretli ve kısmi burslu programlarına yerleştirilen öğrencilerden Matura (Reifeprüfung) diplomasına sahip olup, diploma notu 1,5 veya daha iyi olan öğrencilere, ödemeleri gereken öğrenim ücretinden %25 oranında indirim kapsar. Şehit Çocukları Bursu: ÖSYS sonucunda Üniversitenin programlarından birine yerleştirilen şehit çocukları için öğrenim ücretinden %100 oranında indirim kapsar. Peşin Ödeme İndirimi: Öğrenim ücretinin tamamının yıllık olarak ödenmesi durumunda %5, dönemlik olarak ödenmesi durumunda ise %2 indirim kapsar. Kardeş İndirimi: İstanbul Şehir Üniversitesi programlarında öğrenim görmekte olan her bir kardeşe öğrenim ücretinin %10'u oranında indirim kapsar. Burs ve indirimlerin hangi durumlarda devam edeceği İstanbul Şehir Üniversitesi Burs Yönergesi'nde belirtilmiştir. Öğrenci birden fazla indirim (peşin ödeme indirim ve ilk tercih bursu hariç) ve indirim niteliğindeki burs kapsamına girerse sadece birisinden ve en yüksek olanından yararlanır. Burslar ve indirimler öğrencinin ödemekle yükümlü olduğu ücret üzerinden yapılır. ÖSYS başarı bursları dışında kalan indirimler ve destek bursları için ÖSYS başarı burslarındaki süreler geçerli olup, İngilizce lisans programlarına yerleşen öğrenciler için İngilizce hazırlık programında geçirecekleri (1+1 yıl) süre ve lisans öğreniminde geçirecekleri (4+2 yıl) süre boyunca; önlisans programlarına yerleşen öğrenciler için 2 yıl süre ile; Türkçe lisans programlarına yerleşen öğrenciler içinse lisans öğreniminde geçirecekleri (4+2 yıl) süre ile (ki bunun 1 yılını seçmeli İngilizce hazırlık programında kullanabilirler) sınırlı olup belirlenen azami süreler içinde öğrenciler öğrenimlerine ve derslerine devam ettikleri sürece geçerlidir. İngilizce Hazırlık Programı dâhil olmak üzere eğitimi süresince öğrenimine devam etmeyen öğrencinin burs ve indirimleri ilgili yarıyıl için kesilir. Üniversitemize kayıt yaptıran tüm lisans öğrencilerine üniversitemizdeki öğrenimi süresince kullanacakları dizüstü bilgisayar verilir; kaydoldukları programdan mezun olamadan kaydı silinen öğrenciler bilgisayarlarını iade etmekle mükelleftir. Ayrıntılı bilgiye üniversitemiz web sayfasından (www.sehir.edu.tr) ulaşılabilir.
- Bk. 711. 2016-2017 eğitim-öğretim döneminde tüm programlarımızın yeni aday öğrencileri için eğitim ücreti 14.000 TL'dir. Tahsilat için işlem yapılan bankanın prosedürlerine uygun olarak sözleşme yapılır. Eğitim ücretinin %10 kısmı ilk taksit olarak peşin alınır, kalan tutar 9 eşit taksitle ödenir. Taksitlendirme sadece anlaşmalı banka ve kredi kartlarına yapılır. Belirtilen ücretlere %8 KDV dahil değildir. Eğitim ücretleri her yıl için mütevelli heyeti tarafından belirlenir, akademik yıl başlamadan önce ilan edilir. Tüm öğrenciler giriş yılına bakılmaksızın o yıl için ilan edilen yeni öğrenim ücretine ve ödeme koşullarına uymakla yükümlüdür. Burslu programlara yerleştirilen

öğrencilere sağlanan burs sadece eğitim-öğretim ücretini kapsar. Tam (%100) burslu olarak yerleştirilen öğrenciler öğretim ücretinin tamamından, %50 burslu olarak yerleştirilen öğrenciler öğretim ücretinin yarısından ve %25 burslu olarak yerleştirilen öğrenciler öğretim ücretinin 1/4' den muaf tutulurlar. Burslar karşılıksız olup normal eğitim öğretim süresince kesilmez. Disiplin cezası alanlar Meslek Yüksekokulu yönetim kurulu kararı ile burstan yoksun bırakılabilir. Avrupa Meslek Yüksekokulunun öğretim dili Türkçedir. Öğrenciler isterlerse ücretini ödeyerek 1 yıl süreyle İngilizce hazırlık programına katılabilirler. Avrupa Meslek Yüksekokulu 2016 -2017 eğitim- öğretim yılı için eğitimini Zeytinburnu yerleşkesinde sürdürecektir. Burslar ve indirimler ile ilgili detaylı bilgiye www.avrupa.edu.tr den ulaşabilirsiniz.

Bk. 712. 1. Kısım koşullarda yer almaktadır.

Bk. 713. Üniversitemizi tercih eden öğrencilerden uygun olanlara kampus içinde bulunan çağrı merkezinde çalışma imkanı sağlanacaktır. Ayrıca başarılı ve fakir öğrencilere Üniversite Vakfı tarafından imkanlar nispetinde burs ve yurt sağlanacaktır.

Bk. 714. İstanbul 29 Mayıs Üniversitesi lisans programlarında bütün kontenjanlar tam veya kısmi bursludur. Daha önce herhangi bir yükseköğretim kurumundan lisans derecesiyle mezun olanlar, daha üst bir burs kategorisine yerleşmeler dahi sadece %50 ve %25 burslu programlara kayıt yaptırabilirler; ancak diğer öğrencilere tanınan indirim, nakit burs ve ücretsiz yurt-yemek imkanlarından yararlanamazlar. %50 ve %25 burslu öğrencilerin ödeyeceği ücretler hazırlık sınıflarında 17.500 TL+KDV, Araçça Mütercim Tercümanlık, Felsefe, İslam ve Din Bilimleri, Sosyal Hizmet, Tarih, Türk Dili ve Edebiyatı programlarında 16.500 TL+KDV, Ekonomi, İngilizce Mütercim Tercümanlık, Psikoloji, Siyaset Bilimi ve Uluslararası İlişkiler programlarında 19.500 TL+KDV üzerinden hesaplanır ve 10 taksit yapılır; peşin ödenirse % 6 indirim uygulanır. Hazırlık sınıfında okutulacak kitaplar o yılın öğrenim ücretine dahil olup üniversite tarafından verilir. Mütetkip yılların eğitim-öğretim ücreti -yıllık ortalama HÜFE artış oranını geçmemek kaydıyla- Üniversite Mütevelli Heyeti tarafından belirlenir. A) "Tam Burslu" kontenjanlara kayıt yaptırın öğrencilere şu imkânlar sağlanır: a) "Öğrenim Bursu" (eğitim-öğretim ücretinin tamamını kapsar). b) İlgili programın puan türünde ilk 100'e girenlere dokuz ay süreyle ayda 2.500 TL "Üstün Başarı Bursu". c) İlgili programın puan türünde ilk 500'e girenlere dokuz ay süreyle ayda 1.500 TL (birinci tercihi ise 2.000 TL), ilk 1000'e girenlere 1.000 TL, ilk 2000'e girenlere 800 TL "Özel Başarı Bursu". ç) "Üstün Başarı Bursu" ve "Özel Başarı Bursu" kapsamına girmeyenlere dokuz ay süreyle ayda 600 TL "Destek Bursu". d) "Ücretsiz yurt (kahvaltı ve akşam yemeği dahil)". e) Hazırlık sınıfında ücretsiz ders kitabı. B) "%50 Burslu" ve "%25 Burslu" kontenjanlara kayıt yaptırın öğrencilere (ilgili programın puan türünde olmak kaydıyla) başarı ve tercih durumlarına göre aşağıdaki imkânlar sağlanır: a) Araçça Mütercim Tercümanlık programının %50 Burslu kontenjanlarında ilk 10000'e girenlere ödeyecekleri ücretten % 100 indirim yapılır. b) Ekonomi programının %50 Burslu kontenjanlarında ilk 50000'e girenlere ödeyecekleri ücretten % 100 indirim, bu indirimden yararlanmamış olan %50 Burslu öğrencilere -bu programa ilk üç tercihinde yer vermişlerse- ödeyecekleri ücretten % 50 indirim yapılır. c) Felsefe programının %50 Burslu kontenjanlarına ilk üç tercihinde yer verenlere ödeyecekleri ücretten % 100 indirim yapılır. ç) İngilizce Mütercim Tercümanlık programının %50 Burslu kontenjanlarında ilk 5000'e girenlere ödeyecekleri ücretten % 75 indirim yapılır. d) İslam ve Din Bilimleri programının %50 Burslu kontenjanlarında ilk 3000'e girenlere ödeyecekleri ücretten % 100 indirim yapılır, dokuz ay süreyle ayda 400 TL Destek Bursu verilir ve ücretsiz yurt imkânı (kahvaltı ve akşam yemeği dahil) sağlanır; ilk 7000'e girenlere ödeyecekleri ücretten % 100 indirim yapılır ve ücretsiz yurt imkânı (kahvaltı ve akşam yemeği dahil) sağlanır; ilk 10000'e girenlere ödeyecekleri ücretten % 50 indirim yapılır. e) Psikoloji programının %50 Burslu kontenjanlarında ilk 40000'e girenlere ödeyecekleri ücretten % 75 indirim yapılır. f) Siyaset Bilimi ve Uluslararası İlişkiler programının %50 Burslu kontenjanlarında ilk 50000'e girenlere ödeyecekleri ücretten % 100 indirim yapılır; bu indirimden yararlanmamış olan %50 Burslu öğrenciler ile %25 Burslu öğrencilere -bu programa ilk üç tercihinde yer vermişlerse- ödeyecekleri ücretten % 15 indirim yapılır. g) Sosyal Hizmet programının %50 Burslu kontenjanlarında ilk 50000'e girenlere ödeyecekleri ücretten %75 indirim yapılır; bu indirimden yararlanmamış olan %50 Burslu öğrenciler ile %25 Burslu öğrencilere -bu programa ilk üç tercihinde yer vermişlerse- ödeyecekleri ücretten % 15 indirim yapılır. ğ) Tarih programının %50 Burslu kontenjanlarında ilk 10000'e girenlere ödeyecekleri ücretten %100 indirim yapılır ve ücretsiz yurt imkânı (kahvaltı ve akşam yemeği dahil) sağlanır; ilk 50000'e girenlere ödeyecekleri ücretten %100 indirim yapılır; bu indirimden yararlanmamış olan %50 Burslu öğrencilere -bu programa ilk üç tercihinde yer vermişlerse- ödeyecekleri ücretten % 15 indirim yapılır. h) Türk Dili ve Edebiyatı programının %50 Burslu kontenjanlarında ilk 10000'e girenlere ödeyecekleri ücretten %100 indirim yapılır ve ücretsiz yurt imkânı

(kahvaltı ve akşam yemeği dahil) sağlanır; ilk 40000'e girenlere ödeyecekleri ücretten %100 indirim yapılır; bu indirimden yararlanmamış olan %50 Burslu öğrencilere -bu programa ilk üç tercihinde yer vermişlerse- ödeyecekleri ücretten % 15 indirim yapılır. C) Üniversite konukevlerinde kalanlar "Öğrenci Konukevi Kuralları"na uymakla yükümlüdür; "ücretsiz yurt" imkanından yararlanmak istemeyen öğrencilere dokuz ay süreyle aylık standart şehir içi ulaşım ücreti verilir. Ç) Yurt imkânı verilememesi durumunda "Ücretsiz yurt" hakkı olan erkek öğrencilere barınma, kahvaltı ve akşam yemeğine karşılık dokuz ay süre ile ayda 500 TL nakit burs verilir. D) %50 burslu veya %25 burslu olan öğrencilerden -herhangi bir indirim kazanmış olanlar dahil- hazırlık sınıfında başarı notu 100 üzerinden 90 ve üstünde olanlar ile lisans programında genel not ortalaması 4.00 üzerinden 3.50 ve üstünde olanlar ertesi yıl ödemeleri gereken eğitim-öğretim ücretinin %50'sinden muaf olurlar; 4.00 üzerinden 3.50 başarısını koruyanların %50 muafiyet hakları devam eder. E) Öğrenim bursu hazırlık programında 2 yarıyıl, lisans programında 8 yarıyıl devam eder. Çift anadal programına kabul edilip koşullarına uyan öğrenciyi bulunduğu bursluluk statüsünde iki yarıyıl, yandal programına kabul edilip koşullarına uyan öğrenciyi bulunduğu bursluluk statüsünde bir yarıyıl ek süre tanınır. Fakülte Yönetim Kurulunca kabul edilen mazeretler nedeniyle kayıt dondurulduğunda bu süre belirtilen sürelerin dışında tutulur. "Üstün Başarı Bursu" ve "Özel Başarı Bursu" öğrencinin hazırlık sınıfında bir önceki kura / çeyreğe ait not ortalamasının 100 üzerinden en az 80, lisans sınıflarında bir önceki yarıyıla ait yarıyıl not ortalamasının 4.00 üzerinden en az 3.00 olması ve başarısız dersinin bulunmaması halinde devam eder; bu şartları taşımayan öğrenciyeye "Destek Bursu" verilir. "Destek Bursu"nun devam etmesi, hazırlık sınıfında bir önceki kura / çeyreğe ait not ortalamasının 100 üzerinden en az 70, lisans sınıflarında bir önceki yarıyıla ait yarıyıl not ortalamasının 4.00 üzerinden en az 2.00 olması koşuluna bağlıdır. Hazırlık programının herhangi bir çeyreğinde / kurunda veya lisans programının herhangi bir dersinde asgari devam şartını yerine getirmeyen veya öğretim yılı / yarıyıl içinde tanınan azami devamsızlık süresini doldurduğu belirlenen öğrenci, öğrenim bursu devam etmekle birlikte, Öğrenci Burs Yönergesi hükümleri çerçevesinde belirli süre nakit bursundan, ücretsiz-indirilmiş yurt, yemek ve ulaşım haklarından yararlanamaz. Bir yarıyıl veya daha az süre uzaklaştırma cezası alan öğrenci bir yarıyıl, daha fazla süre uzaklaştırma cezası alan öğrenci ceza süresi kadar nakit bursundan mahrum olur ve öğrenci konukevinden ücretli bile olsa yararlanamaz. F) Tam burslu olmayan öğrencilere sağlanacak yurt imkânları hakkında üniversitemizin web sayfasına bakınız.

Bk. 715. Faruk Saraç Tasarım Meslek Yüksekokulu, Faruk Saraç Moda ve Sanat Vakfı tarafından kurulan bir Yüksek Öğretim Kurumu olup, eğitim - öğretim ücreti tabidir. 2016-2017 eğitim öğretim yılı için güz ve bahar dönemlerini kapsayan %8 KDV dahil yıllık öğrenim ücreti; Bursa Yerleşkesinde yer alan programlar için 13.126 TL ve İstanbul Yerleşkesinde yer alan programlar için 14.438 TL'dir. Bu ücretler eğitim-öğretim ücreti olup, barınma, beslenme, ulaşım ve kitap giderlerini kapsamamaktadır. Kayıt esnasında yıllık ücretin tamamı nakit ödendiği takdirde %5 indirim uygulanır. Burslu programlara yerleştirilen öğrencilere sağlanacak burs, sadece öğrenim ücretini kapsamaktadır. Meslek Yüksekokulunun onayı olmaksızın kaydını yenilemeyerek öğrenimine ara veren, bursluluk süresini aşan öğrencilerin bursları sona erer. Burslar öğrenciyeye, öğrenimini başarıyla devam ettirdiği sürece verilir. Yıllık not ortalaması 2.00'nin altına düşen ve disiplin cezası alan, devamsızlığı olan, azami öğrenim süresini dolduran ve başka bir eğitim programına yatay geçiş yapması halinde öğrencinin bursu kesilir. Eğitim ücretleri her yıl Mütevelli Heyet tarafından yeniden belirlenir. Programlar, burslar, ücret ve ödemeler ve ödeme yöntemleri hakkında ayrıntılı bilgiye www.faruksarac.edu.tr adresinden ulaşılabilir.

Bk. 716. KTO Karatay Üniversitesi'nde yıllık öğrenim ücreti, 2016-2017 eğitim öğretim yılı için İşletme ve Yönetim Bilimleri Fakültesi 20.000 TL, Sosyal ve Beşeri Bilimler Fakültesi 21.000 TL, Mühendislik Fakültesi 22.000 TL, Hukuk Fakültesi ile Güzel Sanatlar ve Tasarım Fakültesi 23.000 TL, Tıp Fakültesi 40.000 TL, Sağlık Bilimleri Yüksekokulu; Odyoloji Bölümü 22.000 TL, diğer bölümler 18.000 TL, Adalet Meslek Yüksekokulu 12.500 TL., Sağlık Hizmetleri Meslek Yüksekokulu 12.000 TL. ve İngilizce Hazırlık Programı 18.500 TL'dir. Ücretlere %8 KDV dahildir. Hukuk Fakültesi, Tıp Fakültesi ve İngilizce Hazırlık Sınıfı yıllık programdır. Öğrenim ücreti; yıllık programlara kayıt yaptıranlar için Üniversiteye kesin kayıt sırasında tamamı, dönemlik programlara kayıt yaptıranlar için yarıyı başında başında, diğer yarıyı ise bahar yarıyılı başında ödenir. Öğrenim ücretinin tamamının eğitim öğretim yılı başında nakit ödenmesi halinde % 6, öğrenim ücretinin tamamının kredi kartı ile tek çekim ödenmesi halinde ise %5 indirim uygulanır. Öğrenim ücreti Üniversitenin anlaşmalı olduğu taksit özelliğine sahip banka kredi kartları ile yıllık programlarda 8 taksitte; dönemlik programlarda

birinci dönem 4, ikinci dönem 4 veya tamamı 8 taksitte ödenir. Ayrıca, Üniversitemiz tarafından anlaşma yapılan bankalardan, herhangi bir faiz ya da komisyon alınmaksızın yıllık ücretin tamamı 8 aya kadar taksitle ödenebilir. KTO Karatay Üniversitesi, kayıtlı öğrenciler için sonraki yıllarda öğrenim ücretinde yapılacak yıllık artışları, bir önceki yıla göre Tüketici Fiyatları Endeksindeki (TÜFE) artış ile sınırlı tutmayı taahhüt etmektedir. Üniversiteye Giriş Yüksek Başarı Bursunu (GYBB) kazanan bir öğrenciyi akademik yıl boyunca 8 ay olmak üzere, Türkiye genelinde (LYS ve YGS) yerleştirme puan türüne göre) 1-100 arası derece yapan öğrencilere aylık: 3.000,00 TL, 101-1000 arası derece yapan öğrencilere aylık: 2.500,00 TL. 1001-2500 arası derece yapan öğrencilere aylık: 2.000,00 TL. 2501-5000 arası derece yapan öğrencilere aylık: 1.500,00 TL. 5001-10000 arası derece yapan öğrencilere aylık: 1.000,00 TL. burs verilir. KTO Karatay Üniversitesinin ücretli programlarından birini, (Hukuk Fakültesi ve Tıp Fakültesi hariç) ilk tercihine yazarak bu tercihinin yerleştirilenlere %25, ikinci tercihine yazarak bu tercihinin yerleştirilenlere %20, üçüncü tercihine yazarak bu tercihinin yerleştirilenlere %10 oranında yerleşme sırasına bakılmaksızın normal eğitim öğretim süresi boyunca tercih bursu verilecektir. Üniversite programlarına ücretli veya kısmi burslu kontenjandan yerleşen terör nedeniyle şehit veya gazi olmuş Türk Silahlı Kuvvetleri ile Emniyet Genel Müdürlüğü mensubu ile devlet görevlilerinin çocuklarına, bu durumlarını belgelemeleri koşuluyla tüm programlarda tam burslu 2'şer kontenjan ayrılmıştır. Belirlenen sayıdan fazla başvuru esas durumunda başvurular arasında ÖSYS başarı sıralamaları esas alınarak öğrenciler bu burstan faydalandırılır. İki farklı burs almaya hak kazanan öğrenciler sadece yüksek olan burstan yararlanır. Üniversiteye ücretli ya da kısmi burslu kontenjandan yerleşen, bir spor dalında milli takım kadrosunda yer alan öğrencilere Mütevelli Heyet tarafından belirlenen branşlar ve kontenjanlar esas alınarak %100 oranında Milli Sporcu Bursu verilir. Ayrıca bireysel spor dallarında üstün başarı gösteren önlisans ve lisans öğrencilerinden; Türkiye Üniversitesi Sporları Federasyonunun katıldığı uluslararası yarışmalarda ilk üç derecede yer alanlara %50; Üniversite Sporları Federasyonu tarafından düzenlenen ulusal yarışmalarda ilk üç derecede yer alanlara %25 burs verilir. Ücretli kontenjanlara yerleşen adaylardan Konya Ticaret Odası üyelerine ve birinci derece yakınlarına herhangi bir önlisans ve lisans programa kayıt yaptırmaları halinde %10 oranında destek bursu verilir. KTO Karatay Üniversitesini kazanan kardeşlerden ikisinin de burslu olmaması durumunda ayrı ayrı %10 oranında; kardeşlerden birinin tam burslu veya kısmi burslu olması halinde ise diğerine %5 oranında indirim sağlanır. Kardeşlerden birinin mezun olması halinde diğer kardeşe indirim uygulaması devam eder. Dil Okulu Bursları: Üniversiteye giriş başarı sıralaması ilk 5.000 olan öğrenciler, yaz ayını kapsayacak şekilde en fazla iki ay olmak üzere 1. sınıf, 2. sınıf veya 3. sınıfı tamamlamalarını müteakip, üniversitenin anlaşma yaptığı ülke ve organizasyonlarda dil kursuna gönderilir. Yurtdışı Yaz ve Kış Okulu Bursları: Üniversiteye giriş başarı sıralaması 5.001-10.000 arasındaki öğrenciler, 1. sınıf, 2. sınıf veya 3. sınıfın yaz veya kış aylarında 2 hafta süre ile anlaşmalı üniversitelerde teknik içerikli yurt dışı okul bursu kapsamında üniversitenin anlaşma yaptığı üniversite ve kurumlara gönderilir. Üniversiteye yerleşen ve il merkezi dışında ikamet eden ilk 20.000 başarı sıralamasına sahip tam burslu öğrenciler, KTO Eğitim ve Sağlık Vakfı kız ve erkek öğrenci konukevlerinde ücretsiz kalma hakkını kazanırlar. Bu öğrencilerden Üniversiteyi 1-1000 başarı sıralamasından kazananlar tek kişilik odalarda barındırılır. Eğitim-öğretim başarısı ile ilişkilendirilmeden uygulanan bir burstur. Barınma bursu diğer burslarla birleşebilir. Burslu programlara yerleştirilen öğrencilere sağlanan burs sadece öğrenim ücretini kapsamaktadır. Bunun dışında kalan; yaz okulu, barınma, beslenme, ulaşım, kitap, yurtdışında eğitim giderleri burs kapsamı dışındadır. Burslar İngilizce Hazırlık Programı'nda geçirilecek bir yıllık süreyi de kapsar. Normal eğitim-öğretim süresince not ortalamasının düşük olması ya da alttan derslerin bulunması halinde burslar kesilmez. Burada sözü edilen öğrenim ücreti bursu, sadece bu kılavuzda 'Burslu' öğrenci alınacağı belirtilen programlara yerleştirilen öğrencileri kapsamaktadır. Ücretli ya da kısmi burslu kontenjanından kayıt yaptıran öğrenciler burs yönüyle belirlenecek not ortalamalarını tutturmaları ve sınıflarında dereceye girmeleri halinde bir sonraki eğitim öğretim yılı için öğrenim ücretinden kısmen veya tamamından muaf tutulabilirler. Bu burslara üstün başarı bursu adı verilmektedir. Detaylı bilgi için www.karatay.edu.tr tıklayınız.

Bk. 717. Gedik Eğitim ve Sosyal Yardım Vakfı tarafından kurulan Gedik Üniversitesinde Eğitim-Öğretim (İsteğe Bağlı Hazırlık Programı dahil) ücretlidir. Bu ücretler her yıl Mütevelli Heyet tarafından tespit edilir. 2016-2017 Eğitim-Öğretim yılında öğrenim ücreti: Meslek Yüksekokulu tüm programlar için: 19.800 TL, Yabancı Diller Yüksekokulu hazırlık sınıfı için 25.800 TL, Spor Bilimleri Fakültesi tüm bölümleri için: 30.400 TL, diğer tüm Fakültelerin lisans bölümleri için 31.800 TL, İsteğe Bağlı Hazırlık Sınıfı ücretlidir.

Ücretlere KDV dâhildir. Öğrenim ücreti, Üniversite tarafından tahsilat için ilan edilen banka ve bankanın prosedürlerine uygun kredili sözleşme düzenlenmesi koşulu ile ilk taksitli kayıt sırasında, kalan dokuz taksitli ise Ekim-Haziran ayları arasında her ayın ilk beş günü içinde olmak üzere toplam on eşit taksitte ödenebilir. Peşin ödemelerde %5, Gedik Holding ve Gedik Üniversitesi çalışanlarına ve çocuklarına %10, Halil Kaya Gedik Anadolu Teknik ve Meslek Lisesi mezunlarından burslu kazananlara %10, ücretli kazananlara %25 indirim uygulanır. Milli Sporculara %25, kardeş indirimi; kardeş/kardeşlerden birisi için %10 kardeş indirimi uygulanır. Üniversite Yerleştirme Sınavında ilk beş bine giren öğrencilere, Gedik Üniversitesini tercih etmeleri ve ücretli kazanmaları halinde %50 Halil Kaya Gedik bursu verilir. Burslu Program/Bölmelere yerleştirilen öğrencilere sağlanan burs sadece öğretim ücretini kapsar. Bunun dışında kalan barınma, beslenme, ulaşım, kitap vb. giderler burs kapsamı dışındadır. Burslar karşılıksızdır. Normal eğitim öğretim süresince devam eden öğrenciler için burs kesilmez. Ancak; Üniversitemizde bir ay veya daha fazla uzaklaştırma cezası alan öğrencinin bursu kesilir. Burada sözü edilen burs, sadece bu kılavuzda 'burslu' öğrenci alınacağı belirtilen kontenjanları kapsar. Ayrıca her akademik yılsonunda yapılacak değerlendirilmeye göre üstün başarı gösteren öğrencilere, o yılı izleyen öğretim yılı için geçerli olmak üzere karşılıksız "Akademik Başarı Bursu" verilir. Bu bursun miktar ve koşulları her akademik yıl için Mütevelli Heyet tarafından belirlenir. Üniversitemizi kazanan Şehit ve Gazi çocuklarına, ilgili bölüm/programın tam burslu kontenjanı kadar tam burs verilir. Üniversitemizde eğitim İstanbul Kartal, Pendik ve Tuzla yerleşkelerinde sürdürülmektedir.

Bk. 719. Toros Üniversitesinde eğitim ücrete tabidir. 2016-2017 eğitim yılında KDV dahil yıllık öğrenim ücretleri: Mühendislik Fakültesi bölümleri için: 22.410 TL, Güzel Sanatlar Fakültesi bölümleri için: 22.410 TL, İktisadi İdari ve Sosyal Bilimler Fakültesi Psikoloji Bölümü için: 22.410 TL, İktisadi İdari ve Sosyal Bilimler Fakültesi İktisat, İşletme ile Uluslararası Ticaret ve Lojistik Bölümleri için: 18.360 TL, Sağlık Bilimleri Yüksekokulu Bölümleri için 18.360 TL ve Meslek Yüksekokulu programları için: 11.610 TL ve zorunlu veya isteğe bağlı İngilizce Hazırlık Sınıfı için yıllık öğrenim ücreti kayıt yaptırdığı bölümler ile aynıdır. Yıllık öğrenim ücretini peşin ödeme ve taksitli ödeme seçenekleri mevcuttur. Öğrenim ücreti kesin kayıt sırasında tamamı peşin (nakit) olarak ödenirse %5 indirim uygulanır. Taksitli ödemeler, banka kredi sözleşmesiyle veya banka kredi kartıyla, ilk taksitli kesin kayıt sırasında nakit olarak, kalan 8 taksit Ekim - Haziran ayları arasında eşit taksitlerle olmak üzere, toplam 9 eşit taksitte yapılır. Kayıt için ilk ödemeler ilgili banka hesabına veya üniversite veznesine yatırılır ve dekontla kayıt işlemi başlatılır. Öğrenim ücretinin ödenmesi hakkında bilgi www.toros.edu.tr adresinden alınabilir. Yıllık öğrenim ücreti Mütevelli Heyet tarafından günün ekonomik koşullarına göre her yıl yeniden belirlenir. Tüm öğrenciler giriş yılına bakılmaksızın o yıl için belirlenen öğrenim ücretini belirlenen ödeme koşullarına uyarak ödemekle yükümlüdürler. Burslu programlara yerleştirilen öğrencilere sağlanan burs, sadece öğrenim ücretini kapsar. Bunun dışında kalan, barınma, beslenme, ulaşım, kitap, yurt dışında eğitim giderleri gibi giderler burs kapsamı dışındadır. Bu burslar Zorunlu İngilizce Hazırlık programında geçirilen bir yıllık süreyi de kapsar. Bu burslar karşılıksız olup normal eğitim-öğretim süresini kapsar; normal eğitim-öğretim süresini aşan süreyi kapsamaz. MEV Özel Toros Anadolu Lisesi, Özel Toros Fen Lisesi ve Özel Tarsus Toros Anadolu Lisesi mezunu olup ücretli kontenjandan yerleşen öğrencilere Toros Okulları İndirimi adıyla %50 oranında öğrenim ücretinden indirim uygulanır. Mersin ili sınırları içinde bir orta öğretim kurumundan mezun olup ücretli kontenjandan yerleşen öğrencilerin öğrenim ücretinde ise %10 oranında indirim uygulanır. Toros Üniversitesi Mersin'de kent içinde olup Toros Üniversitesinin yurdu bulunmaktadır. Toros Üniversitesi yurt ücretleri hakkında bilgi www.toros.edu.tr adresinden alınabilir

Bk. 721. Nişantaşı Üniversitesinde eğitim-öğretim ücrete tabidir. Nişantaşı Üniversitesi ön lisans programları 2016-2017 eğitim-öğretim yılı ücreti; İngilizce Hazırlık Sınıfı ile I.Öğretim ve II.Öğretim programları için 30.800 TL. + % 8 KDV'dir. Nişantaşı Üniversitesi lisans programları 2016-2017 eğitim-öğretim yılı ücreti; İngilizce Hazırlık Sınıfı ile Öğretim programları için 39.600 TL.+ % 8 KDV'dir. Nişantaşı Üniversitesinin ÖSYM tarafından burslu programlarına yerleştirilen öğrencilere sağlanan burslar karşılıksız olup, başarı durumuna bakılmaksızın normal eğitim-öğretim süresince (lisans eğitimi için 4 yıl, önlisans eğitimi için 2 yıl) devam eder ve varsa zorunlu yabancı dil hazırlık programında geçirilecek 1 yıl süreyi de kapsar. Disiplin cezası alan öğrencilerin bursu kesilir. Mütevelli Heyetinin Kararı ile bursun devam edip etmeyeceğine karar verilir.

Bk. 722. Bu programa başvurabilmek için; Yükseköğretim Kurumunun aradığı bütün koşullara ek olarak, kesin kayıt yaptıracak öğrencilerin normal sağlık raporu yerine Hudut ve Sahiller Sağlık Genel

Müdürlüğü'nden "Gemiadamı Sağlık Yoklama Belgesi" ibaresi taşıyan sağlık raporunu ibrazetmeleri gerekmektedir. Gemiadamları Yönetmeliği ve ilgili değişikliklerinde (23 Ağustos 2012, 28390 sayılı Resmi Gazete) belirtilen şartları: "Gemiadamı Olabilme Koşulları"nı yerine getirmeleri gerekmektedir.

- Bk. 723. Bu programda eğitimin ağırlıklı (bazı programlarda kısmen) olarak laboratuvar derslerine dayalı olması nedeniyle, düzeltilemeyen görme ve ileri derecede fiziksel engelli olanlar dersleri takip etmekte zorluklarla karşılaşabilirler.
- Bk. 724. Bu Program SHY-147 yetki belgesine sahiptir. Bu programı tercih edecek öğrenciler toplam 2400 saatlik eğitimi SHY-147 yetki belgesine sahip bir kuruluştan almakla yükümlüdürler. Öğrencilerin daha önceden SHY-147 belgesine sahip olmayan bir kurumdan almış oldukları dersleri yeniden almaları gerekmektedir. Fakülte'nin bazı dersleri protokol yapılan havacılık kurum ve kuruluşlarında Fakülte Kurulu tarafından belirlenecek şartlar ve kontenjanlar dahilinde yapılabilir. İkinci öğretim (İÖ) programında bazı dersler Kamu kurum ve kuruluşların tesislerinde yaptırılmaktadır. Buralarda yaptırılacak dersler bu kurumların mesai saatlerine göre yürütülecektir.
- Bk. 725. Bu programa başvurabilmek için kapalı mekan, kan, karanlık ve yükseklik gibi fobisi olmamak, boy uzunluğunun erkek öğrencilerde en az 1,67 m, kız öğrencilerde 1,60 m ve boyun 1 m'den fazla olan kısmı ile kilosu arasında (+, -) 10 kg'den fazla fark olmamak (Tartma ve ölçme aç karnına ve çıplak ayakla olacaktır.), kayıt sırasında bedensel ve psikolojik yapısının itfaiye teşkilatının çalışma şartlarına uygun olduklarını tam teşekküllü devlet ve üniversite hastanelerinden alacakları Sağlık Kurulu Raporu ile belgelendirmek gerekmektedir.
- Bk. 726. Çukurova Üniversitesi ve Adana Sanayi Odası arasında imzalanan protokole göre; öğrenciler, öğrenimlerinin son döneminde haftanın 1 gününü üniversitede derslere katılarak, 4 gününü işletmelerde uygulamalı mühendislik eğitimi olarak geçireceklerdir. Bu süre içerisinde öğrenciler üniversite tarafından sigortalananlardır.
- Bk. 727. İstanbul Rumeli Üniversitesinde eğitim öğretim ücretine tabidir. 2016-2017 eğitim – öğretim yılında bir yıllık ücret; Meslek Yüksekokulu önlisans programlarından; Grafik Tasarım, Bilgisayar Programcılığı programları ücreti 12.900.-TL olup, diğer tüm önlisans programlarının ücreti 14.900.-TL'dir. Eğitim öğretim ücretinin kesin kayıt sırasında peşin ödemesi durumunda %5 indirim uygulanır. Eğitim ücreti peşinatı olarak, kesin kayıt sırasında ilgili eğitim ücretinin %10 oranında peşinat ödemesi tahsil edilecektir. Kalan Eğitim Öğretim ücreti, üniversite tarafından tahsilat için ilan edilen banka ve bankanın prosedürlerine uygun Kredili Mevduat Hesabı (KMH) sözleşmesi düzenlenmesi koşuluyla taksitli olarak ödenebilir. Eğitim ücretleri, takip eden yıllarda günün ekonomik koşullarına uygun olarak Mütevelli Heyeti tarafından yeniden belirlenen akademik yıl başlamadan ilan edilir. Bütün ücretlere %8 KDV dahildir. Tercih İndirimi: Önlisans programlarımıza, ilk 5 tercihinde ücretli kli"ontenjanlarımızdan yerleştirilen öğrencilere %25 oranında indirim sağlanır. Yöre İndirimi: İstanbul İli Arnavutköy, Beylikdüzü, Büyükçekmece, Çatalca, Esenyurt ve Silivri ilçeleri, Tekirdağ İli ve tüm ilçeleri, Kırklareli İli ve tüm ilçeleri, Edirne İli ve tüm ilçelerinde ikamet eden ve bu bölgelerdeki liselerden mezun olan, üniversitemizin ücretli önlisans programlarına ÖSYM tarafından yerleştirilen ve kesin kayıt yaptıran öğrencilere öğrenim ücreti üzerinden normal öğrenimleri süresince %25 oranında indirim uygulanır. Burslu programlara yerleştirilen öğrencilere sağlanan burs sadece eğitim ücretini kapsamaktadır. Bunun dışında kalan barınma, yemek, ulaşım, kitap vb. konular burs kapsamı dışındadır. Burslar karşılıksız olup, normal eğitim – öğretim süresince kesilmez. Öğrencinin birden çok burs hak etmesi durumunda, sadece en yüksek olan tek bir burs uygulanır. Diğer tüm burs ve indirim imkanları hakkında bilgi almak için www.rumeli.edu.tr adresini ziyaret edebilirsiniz.
- Bk. 728. Öğrenciler bazı derslerde öğrenimlerini Koyundere/Menemen'de sürdürecektir.
- Bk. 729. Öğrenciler öğrenimlerini Ovacık İlçesinde sürdürecektir.
- Bk. 730. Öğrenciler öğrenimlerini Nazımiye İlçesinde sürdürecektir.
- Bk. 731. Öğrenciler öğrenimlerini Pülümür İlçesinde sürdürecektir.
- Bk. 732. Öğrenciler öğrenimlerini Hozat İlçesinde sürdürecektir.
- Bk. 733. Bezmîâlem Vakıf Üniversitesinde eğitim-öğretim ücretine tabidir. 2016-2017 akademik yılında eğitim öğretim ücreti K.D.V dahil yıllık; Tıp Fakültesi 44.000 TL, Diş Hekimliği Fakültesi 40.000 TL, Eczacılık Fakültesi 35.000 TL, Sağlık Bilimleri Fakültesi; Beslenme ve Diyetetik, Ergoterapi, Fizyoterapi ve Rehabilitasyon ile Odyoloji Bölümleri 25.000 TL, Hemşirelik Bölümü 18.000 TL, ve Sağlık Yönetimi Bölümü 20.000 TL'dir. Hazırlık sınıfı eğitim ücreti yıllık 25.300 TL'dir. Sağlık Hizmetleri Meslek Yüksek Okulu Programları 14.000 TL'dir. Öğretim ücreti her yıl Mütevelli Heyetin uygun göreceği oranda yeniden belirlenebilir. Peşin ödemelerde %5 indirim uygulanır. Taksitli olarak yapılacak ödemelerde anlaşmalı bankanın otomatik tahsilat sistemi kullanılarak, 1 peşin 9 taksite

kadar ödeme imkanı sağlanır. Anlaşmalı banka kredi kartlarına da taksit imkanı bulunmaktadır. Bezmîâlem Vakıf Üniversitesinde giriş bursları ve burs kapsamında aylık nakit ödenen destek bursları karşılıksız olup, öğrenci öğrenimine ve derslerine devam ettiği sürece İngilizce hazırlıkta geçireceği süre (1 yıl) ile lisans eğitimindeki normal eğitim-öğretim süresince (Tıp Fakültesi 6 yıl, Eczacılık Fakültesi ve Diş Hekimliği Fakültesi 5 yıl, Sağlık Bilimleri Fakültesi 4 yıl, MYO programları 2 yıl) not ortalaması koşulu veya ders geçme başarı koşulu aranmaksızın devam eder. Tam burslu ile yerleştirilen ve kayıt yaptıran öğrencilerden, derslere kaydolduğu yarıyıl geçerli olmak üzere, (tam bursu ile sağlanan imkanlara ek olarak) yerleşme puanı ile ilgili programın puan türüne göre (Ek puan ile yerleştirilenler hariç) aşağıda belirtilen dereceleri sağlayanlara Derece Bursundan biri sağlanır: (1) Yerleştiği puan türünden Türkiye genelinde ilk 100 öğrenci içerisinde yer alanlara 9 ay süre için aylık 2.500TL. nakit ödeme, (2) Yerleştiği puan türünden Türkiye genelinde 101-500 öğrenci içinde yer alanlara 9 ay süre için aylık 1.500 TL. nakit ödeme, (3) Yerleştiği puan türünden Türkiye genelinde 501-1000 öğrenci içinde yer alanlara 9 ay süre ile 750TL. nakit ödeme, (4) Yerleştiği puan türünden Türkiye genelinde 1001-2000 öğrenci içinde yer alanlara 9 ay süre ile 500TL. nakit ödeme. Derece Bursları kazanan öğrencilere normal eğitim süresince aynı ücret ödenir. Burs ve indirimlerin hangi durumlarda devam edeceği Bezmîâlem Vakıf Üniversitesi Yönergesinde belirtilmiştir. Öğrenci birden fazla indirim (peşin ödeme indirimi hariç) ve indirim niteliğindeki burs kapsamına girerse sadece birisinden ve en yüksek olanından yararlanır. İndirimler öğrencilerle ödemekle yükümlü olduğu ücret üzerinden yapılır. Bezmîâlem Vakıf Üniversitesinde, üniversiteye ilk girişte sunulan giriş bursları dışında çeşitli burslarımız mevcuttur. Kayıt için gerekli evraklar ve diğer konular hakkında www.bezmialem.edu.tr web adresinden ayrıntılı bilgi alabilirsiniz.

- Bk. 734. Fatih Sultan Mehmet Vakıf Üniversitesinde eğitim-öğretim ücretlidir. 2016-2017 eğitim-öğretim yılı ücretleri: Hukuk Fakültesi için 26.000 TL; Edebiyat Fakültesinde, Türk Dili Edebiyatı Bölümü ile Tarih Bölümü için 19.000 TL, Psikoloji Bölümü için 25.000 TL; Eğitim Fakültesi için 25.000 TL; Mimarlık ve Tasarım Fakültesinde Mimarlık Bölümü için 25.000 TL, İç Mimarlık Bölümü için 22.000 TL; Mühendislik Fakültesinde İnşaat Mühendisliği Bölümü, Elektrik ve Elektronik Mühendisliği Bölümü için 25.000 TL, Bilgisayar Mühendisliği Bölümü ile Biyomedikal Mühendisliği Bölümü için 22.000 TL; Güzel Sanatlar Fakültesinde, Grafik Tasarım Bölümü ve Geleneksel Türk Sanatları Bölümü için 18.000 TL; İslami İlimler Fakültesi için 11.500 TL; Meslek Yüksekokulunda Adalet Programı ve Çocuk Gelişimi Programı I. ve II. Öğretimi için 10.800 TL; Sivil Havacılık Kabın Hizmetleri Programı I. ve II. Öğretimi için 12.000 TL; Güzel Sanatlar Meslek Yüksekokulu için 10.800 TL; İngilizce Hazırlık Sınıfı için 18.500 TL; Araçça Hazırlık Sınıfı için 12.500 TL'dir. Ücretlere %8 KDV dahildir. Öğrenim ücretleri 9 eşit taksit ile ödenebilir. Peşin ödemelerde %6 indirim uygulanır. Üniversitemiz bölümlerini kazanan kardeşlerden her birine %10 indirim uygulanır. Tercih Bursları: 2016 ÖSYS sonuçlarına göre, üniversitemizin tam ücretli, %25 ve %50 burslu kontenjanlarını 1. sırada tercih ederek yerleşen öğrencilere %25; 2. sırada tercih ederek yerleşen öğrencilere %20; 3. sırada tercih ederek yerleşen öğrencilere %15 tercih bursu uygulanır. Burslu programlara yerleştirilen öğrencilere sağlanan burs, sadece eğitim-öğretim ücretini kapsamaktadır. Yaz okullarını kapsamaz. ÖSYS Derece Bursu ve Başarı Bursu: a) ÖSYS puanı ile Türkiye genelindeki sıralamaya göre ilk 3000 içinde yer alan öğrencilere 1000 TL, 3001-6000 arasında yer alan öğrencilere 750 TL, 6001-10000 arasında yer alan öğrencilere 500 TL, 4 yıl boyunca yılda 8 ay olmak üzere aylık burs verilir. b) Kendi alanında en yüksek ÖSYS puanı ile Hukuk Fakültesini kazanan ilk 15 öğrenci ile Mimarlık Bölümünü kazanan ilk 10 öğrencilere 500 TL, 4 yıl boyunca yılda 8 ay olmak üzere aylık burs verilir. c) 2015-2016 eğitim öğretim yılında Orta Öğretim Kurumundan okul birincisi olarak mezun olan öğrencilere Üniversitemizi kazanıp kayıt yaptıran her bölümden en fazla iki kişiye %100 indirim uygulanır. 2 kişiden fazla olması halinde ÖSYS puanları en yüksek olan öğrencilere öncelik tanınacaktır. Destek Bursları: TSK ve Emniyet mensuplarından şehit olanların eşi ve çocuklarına %100, gazi olanların kendisi, eşi ve çocuklarına %50 öğrenim ücreti indirimi uygulanacaktır. Çift Anadal ve Yandal Öğrenimi Bursu: Akademik başarı sağlayarak Çift anadal ve Yandal eğitimi almaya hak kazanan öğrencilerden ikinci anadal ve yandal eğitiminden öğrenim ücreti alınmaz. Burs Süreleri: Üniversiteye Giriş Bursu, Tercih Bursu azami öğrenim süresince devam eder. Ortaöğretim Başarı Bursu, ÖSYS Derece Bursu, Milli sporculara verilen Spor Bursu, Şehit ve Gazi Çocukları Bursu, Fatih Sultan Mehmet Vakıf Üniversitesi Mezunları Bursu, Çift Anadal ve Yandal Bursu normal öğrenim süresince verilir. Birden fazla öğrenim ücretinde indirim bursu kazanan öğrenciler için bu bursların en yüksek oranlı olanı uygulanır. Ancak öğrencinin, Üniversiteye giriş bursu ile birlikte bu yönergede belirtilen başka indirim burslarına da hak kazanması durumunda en yüksek oranlı

bir burs daha alma imkanından faydalanabilir. Nakit ödeme şeklinde uygulanan burslarda öğrenci hak kazandığı tüm burslardan faydalanır. Sanat Bursu, Milli Sporcu Bursu ve diğer burs detayları için Üniversitenin burs yönergesini inceleyiniz.

- Bk. 735. Hasan Kalyoncu Üniversitesinde eğitim-öğretim ücretlidir. Öğrenim ücretine KDV dahildir. Yabancı Dil Hazırlık sınıfında 20.000.- TL, Mühendislik Fakültesi tüm bölümleri 20.000.-TL, Güzel Sanatlar ve Mimarlık Fakültesi; Görsel İletişim Tasarımı Bölümü 20.000.-TL, İç Mimarlık ve Çevre Tasarımı Bölümü 22.000.-TL ve Mimarlık Bölümü 23.000.-TL, İktisadi, İdari ve Sosyal Bilimler Fakültesi; İktisat, İşletme, Uluslararası Ticaret&Lojistik Bölümü ve Siyaset Bilimi&Uluslararası İlişkiler Bölümleri 20.000.-TL, Psikoloji Bölümü 22.000.- TL, Hukuk Fakültesi 25.000.-TL, Eğitim Fakültesi; Rehberlik ve Psikolojik Danışmanlık Bölümü 22.000.-TL, İngilizce Öğretmenliği, Okul Öncesi Öğretmenliği, Özel Eğitim Öğretmenliği ve Sınıf Öğretmenliği, Bölümü 20.000.-TL, Sağlık Bilimleri Yüksekokulu; Beslenme ve Diyetetik Bölümü 22.000.- TL, Fizyoterapi ve Rehabilitasyon Bölümü 23.000.- TL Hemşirelik Bölümü 15.000.-TL, Meslek Yüksekokulu tüm bölümleri 12.000.-TL. 1) Ücretler en fazla 9 eşit taksit halinde ödenir. Ücretin tamamının peşin ödenmesi halinde %5 indirim yapılır. Bir sonraki yılın öğrenim ücretleri, bir önceki eğitim-öğretim yılında uygulanan ücretten TEFE-TÜFE oranında artırılarak belirlenir ve akademik yıl başlamadan önce ilan edilir. 2) Üniversitemize kayıt yaptıran öğrencilere çeşitli başarı bursları verilir. LYS başarı bursu (ek puanla derece yapanlar hariç): LYS de ilgili puan türünde (TS-1 ile DİL-1 puan türleri hariç) ilk 10.000'de yer alan öğrencilerden derslere devam ettiği, disiplin cezası almadığı takdirde %100 öğrenim bursu verilir. Ayrıca, Türkiye genelinde ilk 100'e girenlere ayda 5.000.-TL, 101-500 arasına girenlere aylık 3.000.-TL, 501-1.000 arasına girenlere aylık 2.000.-TL, 1.001-5.000 arasına girenlere aylık 1.500.-TL, 5.001-10.000 arasına girenlere aylık 1.000.TL 8 ay boyunca nakit burs verilir. Bu burslar 4 yıl süre ile verilir, öğrenci 1 yıl yabancı dil hazırlık sınıf okuduğu takdirde hazırlık sınıfı da dahil olmak üzere 5 yıl süre ile verilir. 3) Sanat, kültür ve spor alanında başarılı olan öğrencilere son iki yılda milli olduklarını belgelemeleri şartıyla, derslere devam ettiği, disiplin cezası almadığı müddetçe, Müttevelli Heyetçe belirlenen sayıdaki öğrenciye %100 öğrenim bursu verilir. Dünya ve Olimpiyat şampiyonuna 600.-TL, Avrupa şampiyonuna 500.-TL ve Türkiye şampiyonuna 400.-TL 8 ay boyunca burs verilir. Bu burslar 4 yıl süre ile verilir, öğrenci 1 yıl yabancı dil hazırlık sınıf okuduğu takdirde hazırlık sınıfı da dahil olmak üzere 5 yıl süre ile verilir. 4) Üniversitemize kayıt yaptıran şehit ve gazi çocuklarına %50 oranında indirim yapılır. 5) Üniversitemize kayıt yaptıran en az %40 raporlu engelli (görme ve işitme hariç) öğrencilere %50 oranında indirim yapılır. 6) Gaziantep Özel Erdem Okullarından mezun olup, üniversitemize kayıt yaptıran öğrencilere %20, ayrıca, Gaziantep Eğitim ve Hizmet Vakfı Müttevelli Heyet Üyeleri ve Hasan Kalyoncu Üniversitesi Müttevelli Heyet Üyeleri ile Gaziantep Özel Erdem Okullarında çalışanların (Her eğitim-öğretim yılı çalıştığını belgelemek kaydıyla) çocuklarından Gaziantep Özel Erdem Okulları mezunu olanlara %30, diğer okullardan mezun olanlara %10 indirim uygulanır. 7) Üniversitemize kazanan ve kayıt yaptıran Hasan Kalyoncu Üniversitesi akademik ve idari personel çocuklarına %30 oranında indirim uygulanır. 8) Üniversitemizde okuyan öğrencinin bütün kardeşleri dahil, eşinin ve ebeveynlerinin Üniversitemize kayıt yaptırmaları halinde ve birlikte öğrenim gördüğü müddetçe %20 oranında indirim uygulanır. 9) Bir öğrencinin birden fazla bursun şartlarını yerine getirmesi halinde öğrencinin lehine olan burs verilir. 10) Üniversitemizde öğrenimlerini başarı ile sürdüren öğrencilerinden bir akademik yılda alması gereken normal ders yükü ile genel not ortalamaları 3.80-4.00 olanlara %100, 3.60-3.79 olanlara %50, 3.50-3.59 olanlara %25 oranında Müttevelli Heyetinin belirleyeceği sayıdaki öğrenciye öğrenim ücreti indirimi yapılır. Bu indirim, başarılı olunan akademik yıldan sonraki yıl için uygulanır. Bu indirimler bir akademik yıl için geçerlidir.
- Bk. 736. İstanbul Yeni Yüzyıl Üniversitesinde eğitim öğretim ücreti tabidir. 2016-2017 eğitim öğretim yılında öğretim ücretleri : İngilizce Hazırlık Programı için 10.800,00 TL, Eczacılık Fakültesi; 32.400,00 TL, Tıp Fakültesi 39.960,00 TL, Diş Hekimliği Fakültesi 39.960,00 TL, Fen Edebiyat Fakültesi; İngiliz Dili ve Edebiyatı Bölümü, İngilizce Mütercim Tercümanlık Bölümü, Moleküler Biyoloji ve Genetik Bölümü ve Türk Dili ve Edebiyatı 24.000,00 TL, Psikoloji Bölümü 25.000,00 TL, Hukuk Fakültesi; 29.000,00 TL, İktisadi ve İdari Bilimler Fakültesi; 25.000,00 TL, İletişim Fakültesi; 25.000,00 TL, Mühendislik-Mimarlık Fakültesi; Biyomedikal Mühendisliği Bölümü, Elektrik-Elektronik Mühendisliği Bölümü, 24.000,00 TL İç Mimarlık Bölümü, Mimarlık Bölümü 25.000,00 TL, Güzel Sanatlar Fakültesi 25.000,00 TL, Sağlık Bilimleri Fakültesi; Beslenme ve Diyetetik Bölümü, Fizyoterapi ve Rehabilitasyon Bölümü 25.000,00 TL, İş Sağlığı ve Güvenliği Bölümü 20.000,00 TL, Hemşirelik Bölümü 18.000,00 TL, Sağlık Yönetimi Bölümü 20.000,00 TL, Meslek Yüksekokulu Programları; 14.000,00 TL, Sağlık Hizmetleri Meslek

Yüksekokulu Programları; 15.000,00 TL. Bütün ücretlere %8 KDV eklenecektir. Eğitim öğretim ücretinin kesin kayıt sırasında peşin ödenmesi durumunda %5 indirim uygulanır. Ödemede öğrenciye sağlanan kolaylıklar ile ilgili ayrıntılı bilgi, Üniversitemizin www.yeniuyuzil.edu.tr web sayfasında görülebilir. Zorunlu Dil Hazırlığı gerektiren bölümler haricinde Mütercim Tercümanlık (İngilizce), İngiliz Dili ve Edebiyatı, Beslenme ve Diyetetik (İngilizce) diğer bölümlerde Dil Hazırlık eğitimi isteğe ve ücrete bağlıdır. Burslu programlara yerleştirilen öğrencilere sağlanan burs sadece eğitim öğretim ücretini kapsar. Karşılıksız olan bu burs disiplin cezası alınmaması koşuluyla ilgili programın normal eğitim süresi boyunca devam eder. Üniversitemiz programlarına kesin kayıt yaptıran kardeşlerin her birine kesin kayıt sırasında, eğitim öğretim ücretinden %5'er indirim yapılır. Öğrencilere üniversite hazırlık sınıfı hariç her akademik yılı sonunda yapılacak değerlendirmeye göre, Genel Ağırlıklı Not Ortalaması (GANO) 4.00 üzerinden 3.50 üstüne çıkan her öğrenciye bir sonraki yılın eğitim ücretinden Burs Yönergesinde belirlenen oranlarda indirim yapılır. Öğrencinin birden çok burs ve indirim hak etmesi durumunda, sadece en yüksek olan burs ve indirim uygulanır.

- Bk. 737. Öğrenciler öğrenimlerini Ereğli İlçesinde sürdürülecektir.
- Bk. 739. Kıbrıs Amerikan Üniversitesi'nde (KAÜ) eğitim ücreti tabidir. 2016-2017 ders yılında öğretim ücretleri: İngilizce Hazırlık Programında ve lisans eğitiminde 6000 Eurodur. Sağlık Meslek Yüksekokulu 5000 Eurodur. Tüm ödemelerden %5 KDV alınır. Öğretim ücreti iki eşit taksit halinde Güz ve Bahar dönemleri olarak ödenir. Talep edilmesi halinde taksit sayısı artırılabilir. Öğretim ücretine ek olarak üniversiteye kayıt sırasında 250 € kayıt ücreti alınır. Ayrıca kayıt ücretinin yanında dönemsel olarak 125 €, akademik ve kültürel etkinlik harcı ödenir. Kayıt harcı ile beraber Akademik ve kültürel etkinlik harcı öğrencinin eğitimi süresince dönemsel olarak alınır. Burslu programlara yerleştirilen ve/veya indirim hakkından yararlanan öğrencilere sağlanan burslar hazırlık programı da dahil olmak üzere yalnızca eğitim ücretini kapsamaktadır. Öğrenim bursu, hazırlık programı dahil öğrencinin üniversitede öğrencilik haklarından yararlandığı sürece (akademik başarıdan bağımsız olarak) kesilmez. (burs, lisans programlarında 7 yıl; devam eder.) Burs ve indirimler güz ve bahar dönemlerini kapsamaktadır, yaz okullarını kapsamaz. Üniversitenin belirlediği programlar arasında iç yatay geçiş yapan burslu öğrenciler, yatay geçiş yaptıkları programda bursundan (Üniversite senatosunun belirleyeceği kontenjan ve koşullar çerçevesinde) aynı oranda yararlanırlar. Kıbrıs Amerikan Üniversitesinde lisans programlarında üstün başarı, "Akademik Başarı Bursu" ile ödüllendirilmektedir. En az 10 bölüm dersini tamamlayan ve genel not ortalaması (CGPA) 3.50'nin üzerinde olan öğrenciler, bu bursla başvurabilirler. Verilecek burs sayısı Rektörlük kontenjanına tabi olup dönemseldir. İngilizce Hazırlık Programında geçirecek bir akademik yıl sonunda programı ilk üç sırasında başarı ile tamamlayan öğrencilere izleyen dönemde lisans eğitiminin öğrenim ücretinin %50'si oranında burs verilir. Kıbrıs Amerikan Üniversitesi'nde ayrıca, değişik oranlarda ve kontenjan kapsamında eğitim ücreti indirimi uygulanmaktadır. Bu indirimler sırası ile; Türk Silahlı Kuvvetleri, Kıbrıs Türk Barış Kuvvetleri, KKTC Güvenlik Kuvvetleri Komutanlığında halen görevli ve/veya emekli personel çocuklarına, TC Lefkoşa Büyükelçiliği mensupları ve çocuklarına, Polis çocuklarına %50 ; KAÜ Spor kluplerinde faal olan öğrencilere %20 - %100 ; KAÜ'de öğrenim gören kardeşlere %25'şer; KAÜ'de evli olarak öğrenim gören eşlere %20'şer, görevli ve emekli öğretmen ve öğretim elemanı çocuklarına %50, sarı kart sahibi basın mensuplarına %50, Devlet Memuru çocuklarına (emekli de dâhil) %20 ; şehit çocuklarına %100, gazi çocuklarına ise %50 oranındadır. Akademik başarı bursları dışındaki diğer burs ve indirimler toplanmaz, en yüksek burs/indirim uygulanır.
- Bk. 741. Uludağ Üniversitesi ile İngiltere'deki Havering College/Thames Gateway College ya da City College Brighton and Hove tarafından birlikte yürütülecek olan Çift diplomaya yönelik Uluslararası Ortak Önlisans Programları hazırlık sınıfı hariç iki yıl süreli olup öğrenciler hazırlık ve birinci yıl öğrenimlerini Türkiye'de Uludağ Üniversitesinde, ikinci yıl öğrenimlerini ise İngiltere'deki City College Brighton and Hove ya da Havering/Thames Gateway College'de tamamlayacaklardır. 2016-2017 eğitim öğretim yılı için bu programların akademik yıl başına Uludağ Üniversitesindeki öğrenim ücreti hazırlık ve lisans programlarında 5.000 TL'dir. İngiltere'deki City College Brighton and Hove ya da Havering/Thames Gateway College'nin öğrenim ücreti ve diğer bilgileri Üniversitenin https://www.uludag.edu.tr internet adresinden ulaşılabilir.
- Bk. 742. 1. Kısım koşullarda yer almaktadır.
- Bk. 743. Programdan mezun olabilmek için öğrencilerin programda belirtilen uygulamalı derslerini/eğitimi almaları zorunludur.
- Bk. 744. Tam teşekküllü bir hastaneden "Özel Güvenlik Görevlisi Olur" ibareli sağlık raporu ile adli makamlardan alınacak adli sicil kaydı belgesi istenir. Karabük Ü. için: Tam teşekküllü bir hastaneden

- alınacak sağlık kurulu raporu ile adli makamlardan alınacak adli sicil kaydı belgesi istenir.
- Bk. 745. Bu programlarda yılda üç dönem eğitim verilmektedir. Uygulamaya dayalı eğitimler yüksekokula ait atölye, laboratuvar vb. uygulama alanları yanında anlaşmalı işyerlerinde de verilebilir. Bu işyerleri yüksekokulun yerleşkesinin bulunduğu ilde olabileceği gibi il dışında da olabilecektir.
- Bk. 747. **1. Kısım koşullarda yer almaktadır.**
- Bk. 748. **1. Kısım koşullarda yer almaktadır.**
- Bk. 749. 1)ÖSYS sonucunda bu bölüme kayıt yaptıran ve bu program türünde 1-500'e girenlere 9 ay süreyle 1500 TL., 501-1000 arasındaki öğrencilere 1.000 TL., 1001-1500 arasındaki öğrencilere 500 TL Uludağ Üniversitesi Tıp Fakültesi Eğitimi Bursu verilecektir. Ayrıca ücretsiz öğle ve akşam yemeği verilecek, Bursa dışında ikamet eden öğrenciler için konaklama imkanı sağlanacaktır. Bu öğrenciler 4.00 üzerinden en az 3.00 Genel Akademik Not Ortalamasını (GANO) sağlamları durumunda Eğitim Bursu, yemek ve konaklama imkanlarından yararlanmaya devam edecektir. 2)Eğitimi süresince Genel Akademik not Ortalaması (GANO) 4.00 üzerinden 3.90 ve üstü olan öğrencilere başarısı devam ettiği sürece yılda 9 ay süreyle 500 TL. Uludağ Üniversitesi Tıp Eğitimi Bursu verilecektir. Birinci maddeden yararlanan öğrenciler bundan yararlanamayacaklardır.
- Bk. 750. **1. Kısım koşullarda yer almaktadır.**
- Bk. 751. **1. Kısım koşullarda yer almaktadır.**
- Bk. 752. **1. Kısım koşullarda yer almaktadır.**
- Bk. 753. Yüksekokulumuz, T.C. Ulaştırma, Denizcilik ve Haberleşme Bakanlığı Sivil Havacılık Genel Müdürlüğü tarafından kabin memurluğu temel emniyet eğitimi vermeye yetkilendirilmiştir. Programı tercih edecek öğrenciler tercih yapmadan önce sektör tarafından aranan uçuşa uygunluk şartlarını değerlendirmelidirler. Programın İstanbul Sabiha Gökçen ve Nevşehir Kapadokya yerleşkesinde öğrenim gören öğrencileri mock-up ve kabin servis eğitimlerini Türk Hava Yolları uçuş eğitim merkezi ve / veya anlaşmalı diğer kurum ve kuruluşlarda alacaklardır. Kapadokya Meslek Yüksekokulu ile THY arasında imzalanan protokol çerçevesinde THY, eğitimi normal süresi içerisinde tamamlamış ve aşağıdaki şartları yerine getiren azami 100 Kapadokya Meslek Yüksekokulu Sivil Havacılık Kabin Hizmetleri programı mezununu istihdam etmeyi taahhüt etmiştir. THY tarafından verilen istihdam taahhüdünün yerine getirilebilmesi için; T.C. uyruklu olmak, THY veya belirleyeceği kurum/kuruluş tarafından yapılacak İngilizce sınavı ve mülakatlardan yeterli puanı almak, THY'nin öngördüğü ilde ikamet etmeyi kabul etmek, adli sicil kaydı veya adli sicil arşiv kaydı bulunmamak (taksirli trafik suçları hariç), 160 cm – 180 cm arası boya ve boy kilo arasında uygun orantıya sahip olmak (ölçümler THY ve/veya belirleyeceği kurum/kuruluşlarca yapılacaktır), Sivil Havacılık Genel Müdürlüğü tarafından onaylanmış sağlık kurumlarından sağlık durumunun uçuşa uygun olduğuna dair rapor almak, vücudunun görünür bir yerinde dövme, iz, leke, piercing vb. bulunmamak, daha önce THY veya diğer kurum/kuruluşlardan disiplinsizlik, yüz kızırtıcı suçlar ve eylemler, sicil yetersizliği veya sağlık nedeniyle ayrılmış olmak, işe giriş tarihi itibarıyla 18-25 yaş arasında olmak (1 Ocak 2016 tarihi itibarıyla 22 yaşından gün almamış olmak) gerekmektedir.
- Bk. 754. Ondokuz Mayıs Üniversitesini, Türkiye genelinde LYS Y-DİL-1-2-3 puan türünde ilk 500'e, LYS Y-TS-1-2- puan türünde ilk 1000'e, LYS Y-TM-1-2-3 puan türünde ilk 2000'e, LYS Y-MF-1-2-3-4 puan türünde ilk 3000'e girecek ilgili puan türlerindeki bölümlere yerleşen ve aynı programa kesin kayıt yaptıran (ek puanlı yerleştirmeler hariç) ilk 5'te tercih eden öğrencilere 8 ay süreyle Ondokuz Mayıs Üniversitesi Vakfınca 300 TL. burs verilecektir.
- Bk. 756. Yabancı dil hazırlık öğrenimi Mersin il merkezinde bulunan Çiftlikköy Yerleşkesinde sürdürülecektir.
- Bk. 757. Kayıt için tüm öğrencilerin Üniversitelerin Tıp Fakülteleri hastanelerinin Deniz ve Sualtı Hekimliği Hiperbarik Tıp Anabilim Dalında ya da Özel Tıp Merkezlerinden tüplü ve tüpsüz dalış yeterlilik raporları almaları gerekir. Program öğrencilerimiz kendi kişisel dalış malzemelerini (Maske, palet, şnorkele, dalış elbisesi, yüzlerlik ceket-i-BC, regülatör, patik, ağırlık kemeri) ilk yarıyıl sonuna kadar kendileri tamamlamakla yükümlüdürler. Öğrenciler gezilerdeki konaklama ve tekne masraflarına katkıda bulunurlar.
- Bk. 758. Yabancı dil hazırlık eğitimi Tunceli merkezde sürdürülecektir.
- Bk. 759. Öğrenciler öğrenimlerini Mazgirt ilçesinde sürdürülecektir.
- Bk. 760. İzmir Ekonomi Üniversitesi ile New York Eyalet Üniversitesi (SUNY) New Paltz kampusu (SUNY New Paltz) tarafından birlikte yürütülecek olan Uluslararası Ortak Lisans Programları 4 yıl sürelidir. Bu programda öğrenim gören öğrenciler, İngilizce hazırlık sınıfı ve 1. sınıfın tamamı ile 2.,3.,4. sınıfın birinci dönemlerini İzmir Ekonomi Üniversitesinde 2.,3.,4. sınıfın ikinci dönemlerini ise
- SUNY New Paltz'da geçireceklerdir. İzmir Ekonomi Üniversitesi için SUNY New Paltz'daki ikinci dönem, genişletilmiş Bahar dönemi olarak uygulanmaktadır. Genişletilmiş Bahar dönemi, Ocak - Haziran arası takriben altı aylık süreyi ve New Paltz akademik takvimindeki bahar dönemini ve birinci yaz okulu dönemini kapsar. Türkiye'de buldukları dönemlerin ücretlerini İzmir Ekonomi Üniversitesi'ne, Uluslararası Ortak Lisans Programları çerçevesinde ABD'de buldukları dönemlerin ücretlerini New York Eyalet Üniversitesi'ne ödeyeceklerdir. İzmir Ekonomi Üniversitesi'ndeki 2016-2017 eğitim öğretim yılı ücreti (Yaz Okulu hariç) akademik yıl başına İngilizce Hazırlık Sınıfı ve lisans programları için 27.750 TL'dir. SUNY New Paltz'a ait öğrenim ücreti ve diğer detaylı bilgilere <http://uolp.ieu.edu.tr> internet adresinden ulaşılabilir.
- Bk. 761. Bu programı 2016-2017 eğitim-öğretim yılında kazanan ve kayıt yaptıran öğrencilere iki eğitim-öğretim yılı boyunca 9'ar ay olmak üzere Eski Gönüllüleri Yardımlaşma ve Dayanışma Derneği tarafından aylık 250 TL. geri ödemesiz burs verilir. Bu programa yerleştirilenler Meslek Yüksekokulu bünyesinde program değiştirdiklerinde bu haklarını kaybederler. Öğrencilik haklarını kaybeden, disiplin cezası alan veya dersten devamsızlık nedeni ile kalan öğrencilerin bursu kesilir.
- Bk. 762. **1. Kısım koşullarda yer almaktadır.**
- Bk. 763. Dokuz Eylül Üniversitesi Denizcilik Fakültesi (DEÜDF) ile Maine Maritime Academy (MMA) uluslararası ortak lisans programları İngilizce Hazırlık sınıfı hariç 4 yıl süreli olup, Deniz Ulaştırma İşletme Mühendisliği (UOLP-Maine Maritime Academy) öğrencileri 1. Sınıf güz yarıyılı ve 3. Sınıf ile 4. Sınıfın tamamını Dokuz Eylül Üniversitesi'nde (DEÜ) , 1.sınıfın bahar yarıyılı ile 2. Sınıfın tamamını Maine Maritime Academy'de (MMA) tamamlayacaklardır. 2016-2017 eğitim öğretim yılı için bu programın akademik yıl başına hazırlık eğitim-öğretim ücreti 7.700 TL , 1.sınıf güz yarıyılı ücreti 6.250 TL, 3.sınıf yıllık ücreti 12.500 TL ve 4. Sınıf yıllık ücreti 12.500 TL'dir. Gemi Makineleri İşletme Mühendisliği (UOLP-Maine Maritime Academy) öğrencileri 1. Sınıf güz yarıyılı ve 3. Sınıf ile 4. Sınıfın tamamını Dokuz Eylül Üniversitesi'nde (DEÜ) , 1.sınıfın bahar yarıyılı ile 2. Sınıfın tamamını Maine Maritime Academy'de (MMA) tamamlayacaklardır. 2016-2017 eğitim öğretim yılı için bu programın akademik yıl başına hazırlık eğitim-öğretim ücreti 7.700 TL , 1.sınıf güz yarıyılı ücreti 6.250 TL, 3.sınıf yıllık ücreti 12.500 TL ve 4. Sınıf yıllık ücreti 12.500 TL'dir. "Maine Maritime Academy (MMA)"deki öğrenim ücreti ve diğer bilgilere Üniversitemizin Link: <http://www.deu.edu.tr/DEUWeb/Icerik/Icerik.php?KOD=18410> İnternet adresinden ulaşılabilir.
- Bk. 764. Dokuz Eylül Üniversitesi Denizcilik Fakültesi (DEÜDF) ve Maine Maritime Academy (MMA) tarafından birlikte yürütülecek olan Denizcilik İşletmeleri Yönetimi uluslararası ortak lisans programının süresi İngilizce Hazırlık Sınıfı hariç 4 yıl sürelidir. Öğrenciler hazırlık sınıfı, 1. ve 2. Sınıfın tamamını Dokuz Eylül Üniversitesi Denizcilik Fakültesi (DEÜDF), 3. ve 4. Sınıfın tamamını "Maine Maritime Academy (MMA)" geçireceklerdir. Dokuz Eylül Üniversitesi'nde bir yıllık hazırlık eğitim-öğretim ücreti 7.700 TL tutmaktadır. DEÜ'deki 1. ve 2. sınıf eğitimlerindeki her yarıyıl için 4.900 TL'dir. "Maine Maritime Academy (MMA)"deki öğrenim ücreti ve diğer bilgilere Üniversitemizin Link: <http://www.deu.edu.tr/DEUWeb/Icerik/Icerik.php?KOD=18410> İnternet adresinden ulaşılabilir.
- Bk. 765. Öğrenciler öğrenimlerini Taraklı ilçesinde sürdürecektir.
- Bk. 766. **1. Kısım koşullarda yer almaktadır.**
- Bk. 767. Bu programda bazı dersler kamu kurum ve kuruluşlarının tesislerinde yaptırılmaktadır. Buralarda yaptırılacak dersler bu kurumların mesai saatlerine göre yürütülecektir.
- Bk. 769. Bu programa alınacak öğrencilerin Üniversitelerin Tıp Fakültelerinden, travma, cinsel saldırı, ölüm ve otopsi gibi olgularla çalışacağı için ruh sağlığının yerinde olduğunu belgeleyen rapor almaları; otopsi işlemlerinde ceset taşıma ve çevrilmesi gibi fiziksel güç gerektiren işlerde çalışırken olguyu taşıyabilecek beden ve fizik yeterliliğine sahip olmaları için erkek öğrencilerde 1,65 m'den, kız öğrencilerde 1,60 m'den kısa olmamak, boy uzunluğunun cm olarak ifade edilen değerinin son iki rakamından en çok 10 fazla veya 15 noksan kilo ağırlığına sahip olmaları gerekmektedir.
- Bk. 770. Nahçıvan Devlet Üniversitesi'nde eğitim ücretli olup, 2016-2017 eğitim-öğretim yılında öğretim ücreti yıllık 1000 ABD Doları'dır. Üniversite bünyesinde hazırlık eğitimi verilmektedir. Hazırlık sınıfı ücreti her yıl için alınır ve ücret 800 ABD Doları'dır. Hazırlık sınıfı, öğretim süresi sütununda gösterilen yıllara dahil değildir. Öğretim dili Azerice'dir. Üniversitede yurt imkanı bulunmamaktadır. Aylık yurt ücreti 30 ABD Doları'dır. Üniversite hakkında ayrıntılı bilgiye ndu@ndu.edu.az veya ito@ndu.edu.az adresinden ulaşılabilir. İrtibat Bilgileri: Telefon: (00 994 136) 545 27 76 Faks: (00 994 136) 544 08 62 Kayıt için istenen belgeler: 1. ÖSYS Sonuç Belgesi 2. Lise Diploması 3. Transkript (Öğrencinin belgesi) 4. Sağlık Raporu (Heyet Raporu) 5. AIDS Raporu 6. Nüfus Kayıt Örneği 7. Millî Pasaportun Fotokopisi 8. Özgeçmiş 9. Eğitim Kurulu Başkanına Dilekçe 10. 4x3

öçlülü 8 adet fotoğraf. Kayıt Tarihi: Hazırlık Sınıfı için: 01.09.2016-15.09.2016 tarihleri arasındadır. Üniversite Kayıt Tarihi: 01.09.2016-14.09.2016 tarihleri arasındadır. Eğitim-Öğretime Başlama Tarihi: Hazırlık Sınıfı için: 15.09.2016-25.01.2017/02.02.2017-30.06.2017 Üniversite Eğitimi için: 15.09.2016-25.01.2017 (I.DÖNEM), 15.02.2017-01.07.2017 (II.DÖNEM) tarihleri arasındadır.

Bk. 771. Stajlar yaz aylarında olmak üzere arkeolojik kazı, yüzey araştırması ve/veya müzelerde gerçekleştirilmektedir.

Bk. 773. **1. Kısım koşullarda yer almaktadır.**

Bk. 774. **1. Kısım koşullarda yer almaktadır.**

Bk. 775. Nuh Naci Yazgan Üniversitesi'nde eğitim ücrete tabidir. 2016-2017 eğitim yılında öğrenim ücreti; İktisat, İşletme, Siyaset Bilimi ve Kamu Yönetimi, Hemşirelik ve Sağlık Hizmetleri Bölümleri için 17.500 TL, Elektrik - Elektronik Mühendisliği, İnşaat Mühendisliği, Endüstri Mühendisliği, Beslenme ve Diyetetik Bölümleri için 18.500 TL, Mimarlık, İç Mimarlık ve Çevre Tasarımı Bölümleri için 19.000 TL, Psikoloji, Fizyoterapi ve Rehabilitasyon Bölümleri için 19.500 TL'dir. Öğrenim ücretine KDV dahildir. Öğrenim ücreti banka sözleşmesinde belirtilen şekilde sekiz taksit halinde tahsil edilir. Öğrenim ücretinin kayıt sırasında peşin ödenmesi halinde %5 indirim uygulanır. Öğrenim ücreti, her akademik yıl için Mütevelli Heyetince belirlenir. Üniversiteye giriş yılını izleyen akademik yıllarda kayıtlı öğrenciler için yıllık öğrenim ücretindeki olası artış bir önceki yılın enflasyon oranını geçemez. Nuh Naci Yazgan Üniversitesi'nde eğitim dili Türkçe'dir. Yabancı dil hazırlık eğitimi yoktur. Nuh Naci Yazgan Üniversitesi'nde verilen tüm burslar şüphesiz olup, normal öğrenim süresince, öğrenim ücretini kapsar. Burslu programlara yerleştirilen öğrencilere sağlanan burs, sadece öğrenim ücretini kapsamaktadır. Bunun dışında kalan barınma, beslenme, ulaşım, kitap vb. giderler ise burs kapsamı dışındadır. Yurtta kalmak isteyen öğrenciler için modern kız ve erkek öğrenci yurtları kampus alanında mevcuttur. İsteyen tüm öğrencilerimiz yurtlarda kalabileceklerdir. Yurt odaları, bir ve iki öğrenci kalacak şekilde tasarlanmıştır. Yurtlarımızın yanındaki Öğrenci Merkezinde sabah kahvaltısı, öğlen ve akşam yemekleri çıkmaktadır. Türkiye genelinde ilk 10.000'e giren öğrencilerimize yurtlarımızda ücretsiz olarak konaklama imkânı sağlanacaktır. Özel Burs: Üniversiteye yerleştirilen ve kayıt yaptırdığı puan türüne göre Türkiye genelinde ilk 100'e girenlere aylık 5.000 TL, ilk 101 ve 1000 arası dereceye girenlere aylık 3.000 TL, ilk 1001 ve 3000 arası dereceye girenlere aylık 1.500 TL, ilk 3001 ve 6000 arası dereceye girenlere aylık 750 TL her yıl (8) sekiz ay süresince "Özel Burs" verilir. Özel bursun devamı için öğrencinin; yarıyıl not ortalamasının 4.00 üzerinden en az 3.00 olması, başarısız dersinin bulunmaması ve disiplin cezası almaması şarttır. Sanat, Kültür ve Spor Alanında Burs: Sanat, kültür ve spor alanında Üniversiteyi başarı ile temsil eden öğrencilere Mütevelli Heyetince belirlenen tutar ve sayıda olmak üzere Sanat, Kültür ve Spor Bursu verilir.

Milli sporcu olanlara (son iki yılda milli olduklarını ilgili federasyondan belgelemek şartıyla) %100 öğrenim bursu, ayrıca dünya ve olimpiyat, Avrupa, Türkiye şampiyonu olanlara ise sırasıyla ve yılda 8 ay süreyle olmak üzere 1.500, 1.000 ve 750 TL aylık burs verilir. Başarı Bursu: Öğrenim süresi boyunca her akademik yarıyıl sonunda yapılacak değerlendirmeye göre genel not ortalaması 4.00 üzerinden 3.50 ve üzerinde olan öğrencilere, o yarıyılı izleyen öğrenim yarıyılı için geçerli olmak üzere karşılıksız "Başarı Bursu" verilir. Bu bursun miktar ve koşulları her akademik yarıyıl için Mütevelli Heyet'i'nce belirlenir. Öğrenci yukarıda belirtilen burslardan kendisinin lehine olanlardan sadece birisinden yararlanabilme imkânına sahiptir. Şehit-gazi eş ve çocuklarına her akademik yılın başında Mütevelli Heyet tarafından belirlenen oranda burs sağlanır.

Bk. 776. Avrasya Üniversitesi'nde eğitim-öğretim ücrete tabidir. Fakülte ve Yüksekokul Bölümlerine ait ücretler; Sosyal Hizmet, Fizyoterapi ve Rehabilitasyon, Sağlık Yönetimi, Beslenme ve Diyetetik Bölümleri 23.000,00TL., Odyoloji, Gümrük İşletme, İç Mimarlık, Mimarlık, İnşaat Mühendisliği, Harita Mühendisliği, Makine Mühendisliği, Elektrik-Elektronik Mühendisliği, Bilgisayar Mühendisliği, Gıda Mühendisliği, Psikoloji, İngiliz Dili ve Edebiyatı, Biyokimya ile Spor Bilimleri Bölümleri 20.000,00TL., Hemşirelik ve Çocuk Gelişimi Bölümleri 18.000,00 TL., Siyaset Bilimi ve Kamu Yönetimi, Uluslararası İlişkiler, İktisat, İşletme, Maliye, Uluslararası Finans ve Bankacılık, Uluslararası İşletmecilik ve Ticaret, Türk Dili ve Edebiyatı, ile Gastronomi ve Mutfak Sanatları Bölümleri 16.000,00 TL'dir. Meslek Yüksekokuluna ait ücretler; Özel Güvenlik ve Koruma Programı 18.000,00TL., Moda Tasarımı, Harita ve Kadastro, Açılış, Spor Yönetimi Programları 15.000,00TL., Kimya Teknolojisi, Ayakkabı Tasarım ve Üretim Programları 12.000,00TL., Sosyal Güvenlik ve Adalet Programları 10.500,00 TL., Bilgisayar Programcılığı, Dış Ticaret, Büro Yönetimi ve Yönetici Asistanlığı, Lojistik, Halkla İlişkiler ve Tanıtım, Turizm ve Otel İşletmeciliği, Mimari Restorasyon, Yapı Denetimi, Radyo ve Televizyon Programcılığı, Uygulamalı İngilizce ve Çevirmenlik, Bankacılık ve Sigortacılık, İç Mekan Tasarımı, Doğalgaz ve Tesilat Teknolojisi ile

Elektronik Haberleşme Teknolojisi Programları 10.000,00 TL., Grafik Tasarım ile Sosyal Hizmetler Programları 9.000,00 TL' dir. Sağlık Hizmetleri Meslek Yüksekokuluna ait ücretler; Patoloji Laboratuvar Teknikleri Programı 18.000,00TL., İlk ve Acil Yardım I ve II. Öğretim, Optisyenlik I. ve II. Öğretim, Anestezi I. ve II. Öğretim, Odyometri I. ve II. Öğretim ile Tıbbi Laboratuvar Teknikleri I. ve II. Öğretim Programları 15.000,00 TL., Sağlık Kurumları İşletmeciliği I ve II. Öğretim Programları 12.000,00 TL., Ağız ve Diş Sağlığı Programı 11.500,00 TL., Çocuk Gelişimi I ve II. Öğretim, Diş Protez Teknolojisi, ile İş ve Uğraş Terapisi Programları 11.000,00 TL., Acil Durum ve Afet Yönetimi I ve II. Öğretim Programları 10.000,00TL., İş Sağlığı ve Güvenliği Programı 8.000,00 TL' dir. Ücretlere KDV dahildir. Burs, yurt, ödeme şartları ile ilgili detaylı bilgiye www.avrasya.edu.tr resmi web sayfasından ulaşabilirsiniz.

Bk. 777. Çift diplomaya yönelik Uluslararası Ortak Lisans Programı (UOLP), Fırat Üniversitesi ile Sam Houston State Üniversitesi (Amerika) arasında ortak yürütülen lisans programıdır. Programı başarıyla tamamlayan bir öğrenci, her üniversiteden bir tane olmak üzere iki ayrı diploma alır. İngilizce dil yeterlilik şartlarını sağlayamayan öğrenciler, Fırat Üniversitesi Yabancı Diller Yüksekokulunda yabancı İngilizce eğitimi alacaklardır (İngilizce yeterlik şartları ve hazırlık eğitimi ile ilgili ayrıntılı bilgiyi Üniversitelerden temin ediniz.). Öğrenciler birinci ve ikinci yıla ait lisans derslerini Fırat Üniversitesi Teknoloji Fakültesi Yazılım Mühendisliği bölümünde alacaklardır. Birinci ve ikinci sınıfta verilen tüm derslerini başarı ile tamamlayan öğrenciler bilahare Sam Houston State Üniversitesine giderek, üçüncü ve dördüncü sınıflarına ait lisans eğitimlerini Amerika tamamlayacaklardır. Öğrencilerin Türkiye'de Fırat Üniversitesine ve Amerika Sam Houston State Üniversitesine ödeyecekleri okul ücretleri ve diğer karşılaşılabilecekleri muhtemel ödemelerle ilgili tüm bilgiler Fırat Üniversitesi Teknoloji Fakültesi Yazılım Mühendisliği bölümü internet sayfasında ilan edilmektedir.

Bk. 778. İstanbul Sabahattin Zaim Üniversitesinde eğitim-öğretim ücrete tabidir. 2016-2017 akademik yılında üniversitemize ilk kez kayıt yaptıracak öğrenciler için öğrenim ücreti; lisans programlarında KDV dâhil yıllık 27.000 TL, yabancı dil hazırlık programlarında ise KDV dâhil yıllık 23.000 TL'dir. Taksitli olarak yapılacak ödemelerde anlaşmalı bankanın tahsilat sistemi kullanılarak 12 taksite kadar ödeme imkânı sağlanır. Öğrenim ücretinin tamamını akademik yılın başında peşin ödemek isteyenlere, ödemeleri gereken ücret üzerinden %5 indirim yapılır. Üniversitemiz konuk evlerinde ücretler oda türlerine göre değişkenlik göstermekte olup, konukevinde kalmak isteyenler için, 2016-2017 akademik yılında aylık konaklama ücreti, 4 kişilik odada kişi başına (beslenme hariç) 450 TL + KDV'dir. Öğrenim ücreti ve konukevi ücretleri, fiyat ve maliyet artışları dikkate alınarak her yıl Mütevelli Heyeti tarafından yeniden belirlenir. Tam veya kısmi burslu lisans programlarına yerleştirilen öğrencilere sağlanacak burs, sadece öğrenim ücretini veya öğrenim ücreti üzerinden yapılacak indirimleri kapsar. Bunun dışında kalan barınma, beslenme, ulaşım, kitap, yurt dışında eğitim giderleri vb. burs kapsamı dışındadır. Tam ve kısmi burslar karşılıksız olup, öğrencinin normal öğrenim süresince not ortalaması veya ders geçme gibi başarı şartları aranmaksızın devam eder ve varsa zorunlu yabancı dil hazırlık eğitimini de kapsar. Öğretim dili Türkçe olan lisans programlarını kazanan öğrenciler isterlerse öğrenim ücretini ödeyerek bir yıl süre ile yabancı dil hazırlık eğitimi alabilirler. a) İlk 5 Tercih Bursu: ÖSYM tarafından yapılan merkezi yerleştirme sınav sonucuna göre; Üniversitemiz lisans programlarının %25 veya %50 Burslu programlarını ilk beş (5) tercihi arasında yapan ve bu tercihlerinden birine yerleştirilen öğrencilerden %25 burslu olanların burs oranı %30'a, %50 burslu olanların burs oranı ise %55'e yükseltilir. Bu burstan, Üniversitemizin herhangi bir lisans programında okumakta iken yeniden sınavı girerek ÖSYM tarafından lisans programlarımızdan birine yerleştirilen öğrenciler yararlanamaz. b) YGS-LYS Derece Bursu: 2016-ÖSYS'de dereceye girerek Üniversitemiz tam burslu lisans programlarına ÖSYM'nin tarafından yerleştirilen ve kayıt yaptıran öğrencilere 9 ay boyunca ve aylık olarak verilen nakit burstur. Matematik-Fen (MF) ve Türkçe-Matematik (TM) puan türlerinde; ilk 1000'e girenlere 3000TL, 1001-2500 arasına 2500TL, 2501-5000 arasına 2000TL, 5001-7500 arasına 1500TL, 7501-10000 arasına 1000-TL nakit burs verilir. Dil puan türlerinde; ilk 10'a girenlere 3000TL, 11-100'e girenlere 2500TL, 101-200'e girenlere 2000TL, 201-300'e girenlere 1500TL, 301-500'e girenlere 1000TL, nakit burs verilir. Türkçe-Sosyal (TS) ve Yükseköğretime Geçiş Sınavı (YGS) puan türlerinde; ilk 100'e girenlere 3000TL, 101-500'e girenlere 2500TL, 501-1000'e girenlere 2000TL, 1001-2500'e girenlere 1500TL, 2501-5000'e girenlere 1000TL nakit burs verilir. YGS-LYS Derece Bursları zorunlu yabancı dil hazırlık eğitimi için bir, lisans eğitimi için dört yıldır. Daha önce herhangi bir yükseköğretim kurumundan lisans derecesi ile mezun olan öğrenciler YGS-LYS Derece Burslarından yararlanamazlar. c) Konukevi Bursu; 2016-ÖSYS'de Üniversitemiz lisans programlarına ÖSYM tarafından yerleştirilen ve kesin kayıt

yaptıran öğrencilerden; Matematik-Fen (MF) ve Türkçe-Matematik (TM) puan türlerinde; 10.001 ile 30.000 arasına girenlere, Türkçe-Sosyal (TS) ve Yükseköğretime Geçiş Sınavı (YGS) puan türlerinde; 5.001-10.000 arasına girenlere ve Dil puan türlerinde; 501-750 arasına girenlere Üniversitemiz konukevlerinde ücretsiz konaklama imkânı sağlanır, Üniversitemiz konukevlerinde yer kalmaması halinde bu öğrencilere 9 ay süre ile aylık 450 TL konukevi ücreti desteği verilir. d) Akademik Başarı Bursu: ÖSYM tarafından tam burslu lisans programlarına yerleştirilen öğrenciler hariç, bölümdeki birinci akademik yılsonunda disiplin cezası almamış olmak şartıyla, ağırlıklı genel not ortalaması en az 3.40 ve üzeri olan ve bölümündeki öğrenciler arasında ilk 5'e (beş) giren öğrencilere, izleyen akademik yılın öğrenim ücreti üzerinden %10 ile %100 arasında değişen oranlarda indirim yapılır. e) Kardeş İndirimi: Üniversitemizde birden fazla kardeşin öğrenim görmesi halinde her bir kardeşe, ödeyeceği öğrenim ücreti üzerinden %10 oranında indirim yapılır. Kardeş indirimi öğrencilerin öğrenim gördüğü sürece geçerlidir. f) Çift Anadal / Yandal: Üniversitemiz öğrencileri, çift anadal ve yandal programlarının kabul şartlarını sağladıkları takdirde, kontenjan dahilinde Üniversitemizin bir başka lisans programında normal öğrenim ve ilave bir yıl süresince ücretsiz olarak çift anadal ve yandal yapabilirler. g) Destek Bursu; Cep Harçlığı; öğrencilere 9 ay süreyle ilgili yılın KYK bursu kadar verilen nakit bursunu, Konukevi Bursu; dört kişilik odalarda %25'ten %75'e varan oranlarda konaklama bursunu, Yemek Bursu; eğitim öğretim günlerinde yalnızca öğle yemeği bursunu kapsamaktadır. Destek Bursu başvuruları her yıl Üniversitemizin ilgili komisyonları tarafından değerlendirilir ve Üniversitemiz tarafından belirlenen kontenjanlar dâhilinde ihtiyaç sahibi öğrencilere verilir. Burs ve indirimlerle ilgili ayrıntılı bilgi için Üniversitemizin Burs Yönergesine bakınız. (Bkz. <http://www.izu.edu.tr/>) Birden fazla burs ve indirim (kardeş indirimi, nakit burslar ve peşin ödeme indirimi hariç) almaya hak kazanan öğrenci, yalnızca kapsam olarak en yüksek olanından ve tek bir burstan yararlanır.

- Bk. 779. Bu programların eğitimi İstanbul'da, Kapadokya Meslek Yüksekokulu Sabiha Gökçen Yerleşkesinde verilecektir. Bu programları tercih edecek öğrencilerin Sabiha Gökçen Uluslararası Havalimanı ve bölgedeki havacılık tesislerinde verilecek uygulama eğitimleri, staj vb. eğitim faaliyetlerine katılabilmeleri için havalimanı giriş kartı alma şartlarını taşımaları gerekmektedir. Giriş kartı alabilmek için öğrencilerin kayıt esnasında adli sicil belgesi ibraz etmeleri ve adli sicil belgesinde, Türk Ceza Kanunu'na göre zimmət, ihtilas, irtikâp, rüşvet, hırsızlık, dolandırıcılık ve sahtecilik gibi yüz kızartıcı suçlardan dolayı hüküm kaydı, 3713 sayılı Terörle Mücadele Kanunu'nda yer alan suçlardan hüküm kaydı, 5607 sayılı Kaçakçılıkla Mücadele Kanunu'na, 2313 Sayılı Uyuşturucu Maddelerin Murakabesi Hakkında Kanun'a, 2863 Sayılı Kültür ve Tabiat Varlıklarını Koruma Kanunu'na ve 1567 Sayılı Türk Parasının Kıymetini Koruma Hakkında Kanun'a muhalefetten hüküm kaydı bulunmaması gerekmektedir. Öğrenciler eğitimleri boyunca Sabiha Gökçen Havalimanı Giriş Kartları Yönergesinin tüm şartlarına uymakla ve kart ücretlerini karşılamakla yükümlü olacaktır. Bu programlarda eğitim ücretlidir. Yükseköğretimimiz örgün eğitim programlarında teorik dersler, derslerin %30'unu geçmeyecek şekilde uzaktan eğitim sistemi ile verilebilir. Hazırlık sınıfı dâhil tüm örgün eğitim programlarında dersler programın özelliğine göre ve işbirliği yapılan kurum kuruluşların imkânları doğrultusunda haftanın altı günü 08.00 – 20.00 saatleri arasında oluşturulacak programa göre işlenecektir. Sivil Havacılık Kabin Hizmetleri ve Sivil Hava Ulaştırma İşletmeciliği (%30 İngilizce) programlarının eğitim ücreti bir yıl için KDV hariç 10.250 TL; Uçuş Harekât Yöneticiliği (%30 İngilizce) ve Uçak Teknolojisi (%30 İngilizce) programının eğitim ücreti bir yıl için 12.500 TL'dir. Uçak Teknolojisi (%30 İngilizce) programının uygulama eğitimlerinin bir kısmının Sivil Havacılık Genel Müdürlüğü tarafından yayınlanan mevzuat gereğince gerçek bakım ortamında yürütülmesi gerektiğinden program öğrencileri uygulama eğitimlerini 4, 5 ve 6. yarıyıl boyunca hava aracı bakım tesislerinde vardiya sistemine dâhil olarak alacaklardır. Programı tercih edecek adayların tercihten önce programın uygulama eğitimleri hakkında bilgi alması gerekmektedir. İngilizce programların hazırlık sınıfında eğitim, öğrencinin seviyesine ve başarı durumuna göre iki veya üç dönemde verilir. Hazırlık sınıfında iki dönem eğitim gören öğrenciler için eğitim ücreti KDV hariç 10.250 TL'dir. Seviye ve başarı durumuna göre hazırlık sınıfında üç dönem eğitim görmesi gereken öğrencilerin eğitim ücretine KDV hariç 1.250 TL ilave edilir. Bu ücretlere hazırlık eğitimi sonunda yapılacak "online" bitirme sınavı ve sertifika ücreti dahildir. İlk kayıta ücretin en az 1/4'ü peşin olarak ödenir. Ücretin geri kalanı Kasım, Aralık, Ocak, Şubat, Mart, Nisan aylarında eşit taksitler halinde ödenecek olup, birinci taksit yükseköğretim bankası hesabına yatırılır. Diğer taksitler kredi kartı aracılığıyla tahsil edilecektir. Ücretin tamamının peşin olarak ödenmesi durumunda indirim uygulanır: Uygulanacak indirim, yukarıda yer alan eğitim ödeme planına uygun banka tüketici kredisi faiz oranı ortalamaları baz alınarak piyasa koşullarına göre

belirlenecektir. Kayıt esnasında yükseköğretim belirlendiği banka veya bankalar aracılığıyla uzun vadeli ödeme imkânları da sunulmaktadır. Kayıt olan öğrencinin eğitime devam etmemesi durumunda yıllık eğitim ücreti eksiksiz olarak tahsil edilir. İlk sırada Kapadokya Meslek Yüksekokulunun bursuz örgün öğretim programlarından birini tercih eden öğrencilere %15 tercih bursu verilmektedir. Yükseköğretim giriş bursları öğrenim ücretiyle sınırlı olup zorunlu İngilizce hazırlık sınıfında geçirilecek dönem (bir yıl) kapsar; ancak barınma, beslenme, ulaşım, kitap, donanım ve benzeri konuları kapsamaz. Öğrenci başarılı olduğu ve disiplin cezası almadığı sürece bursu devam eder. Söz konusu burslar karşılıksızdır. İndirim ve/veya bursların en yüksek oranda olanı geçerli sayılır. Eğitim ücretleri takip eden yıllarda günün ekonomik koşullarına uygun olarak mütevelli heyeti tarafından yeniden belirlenir ve akademik yıl başlamadan ilan edilir. Ayrıca yükseköğretim "Burs ve Sosyal Yardım Yönergesi" uyarınca mesleki eğitim bursu, kısmi çalışma bursu, akademik başarı bursu, kardeş bursu, şehit ve gazı çocukları bursu gibi burslar da verilmektedir. Bursluluk koşulları söz konusu yönerge hükümlerince belirlenir.

- Bk. 780. Bu programı tercih eden öğrenciler isteğe bağlı olarak, her akademik yılbaşında belirlenecek kontenjan ve şartlar dâhilinde 2. sınıf eğitimlerine İstanbul Sabiha Gökçen Yerleşkesinde devam edebileceklerdir.
- Bk. 782. Öğrenciler eğitimlerini Ondokuzmayıs Balıca kampusunda sürdürüleceklerdir.
- Bk. 783. Kıbrıs İlim Üniversitesi (KİÜ), Kuzey Kıbrıs Türk Cumhuriyeti'nin (KKTC) Girne kentinde eğitim veren özel bir üniversitedir. 2016-2017 akademik yılı için belirlenmiş eğitim ücretleri: Hazırlık Okulu (Türkçe-İngilizce), tercih edilecek ve yerleştirilecek olan önlisans veya Lisans programlarının öğrenim ücreti ile ayndır. İngilizce Hazırlık Okulunda okuyacak öğrenciler 150 Euro kitap ücretini ödemek zorundadırlar. İktisadi İdari ve Sosyal Bilimler Fakültesi lisans bölümleri ve Uygulamalı Bilimler Meslek Yüksek Okulu önlisans bölümleri 12.500 TL, Adalet Meslek Yüksekokulu ve Sağlık Hizmetleri Meslek Yüksekokulu bölümleri 15.000 TL, Eğitim Bilimleri Fakültesi bölümleri ve Sağlık Bilimleri Fakültesi Bölümleri 17.000 TL'dir. Türk Lirası olarak belirlenen ücretler enflasyon ve dövizdeki devalüasyon oranında 2017-2018 akademik yılı için tekrar düzenlenecektir. Belirtilen eğitim ücretlerine; sosyal etkinlik ücreti, kayıt ücreti ve sağlık sigortası ücreti toplam 1.500 TL dahil değildir. Ayrıca belirlenen ücretlere %5 KDV tutarı dahil edilecektir. Burslar sadece yıllık öğrenim ücretini kapsar. Burslu öğrenciler sosyal etkinlik ücreti, kayıt ücreti ve sağlık sigortası ücreti olan toplam 1.500 TL'yi ayrıca karşılamakla yükümlüdür. Öğretmen veya öğretim üyelerinin (emekliler dahil) çocuklarına, gazı ve polis çocuklarına, Türk Silahlı Kuvvetler mensuplarına (emekliler dahil), eşlerine ve çocuklarına, TC Elçiliklerinde görevli personel çocuklarına %25; Şehit Çocuklarına %50 burs verilir. Burslar yalnızca öğrenim ücretini kapsar. Burslar, İngilizce Hazırlık Okulundaki azami bir yıllık süreyi ve yerleştirilen programın normal öğretim süresini kapsar. Ayrıca Bursun devamı, Genel Not Ortalaması (CGPA) minimum 2.00 olması halinde geçerli olacaktır. Normal eğitim süresinin aşılması durumunda öğrenci, öğrenim göreceği her ek dönem için kayıt yaptırdığı bursuz programa yerleştirilen öğrencilerin ödemesi gereken ücreti öder. Üniversitemizde eğitim aldığı sırada üstün başarı gösteren öğrencilere Yüksek Şeref Bursu sağlanmaktadır. Ayrıca adaylara, kardeş indirimi %15 (her kardeş için) verilmektedir. Birden fazla burs ve/veya indirim hakkı kazanan öğrenciye bu hakların yalnızca en yükseği uygulanır.
- Bk. 784. İstanbul Teknik Üniversitesi (İTÜ) Kuzey Kıbrıs Kampusu, KKTC Kurulu Gazimağusa ve Yenierenköy yerleşkelerinde, İTÜ Rektörlüğü'ne bağlı bir yapı içinde eğitim-öğretim vermektedir. Eğitim ücretli olup, İTÜ Rektörlüğü'nün belirlediği koşullarda, öğrenimlerinin bir kısmı İTÜ İstanbul kampüslerinde olabilir. 2016-2017 akademik yılı için öğrenim ücreti TC uyruklu 15.000 TL, KKTC uyruklu 14.000 TL'dir. (Bu ücretler KDV hariç olup, KKTC'deki mali yasal mevzuat sebebi ile 1 Ocak 2016 tarihinden itibaren %5 (yüzdebeş) KDV uygulaması yürürlüğe girecektir. Öğrenim ücreti dışında burslu bursuz tüm öğrencilerden kayıt zamanı hazırlık sınıfı kitapları öğrenci genel gider ve faaliyetleri ve sağlık pulu giderleri için 1000 TL (KDV dahil) alınır. Detaylar için Üniversiteye başvurunuz. Konaklama ve Ulaşım hizmetleri öğrenim ücretinin dışındadır. Yıllık öğrenim ücreti kayıt zamanı peşin veya güz ve bahar dönemlerinde 2 eşit ödeme şeklinde yapılabilir. Önümüzdeki yıllarda öğrenim ücretinde bir artış söz konusu olursa eski öğrenciler için bu artış bir önceki yıla göre TL bazında KKTC Devlet Planlama Örgütü tarafından ilan edilen yıllık Temmuz ayı TÜFE oranı ile sınırlı olacaktır. Yukarıdaki ücretler, akademik takvimde belirtilen tarihlere yatırıldığı takdirde geçerli olup, gecikmeler için ceza ödenmesi söz konusudur. Yaz Öğretimi, burslu öğrenciler de dahil olmak üzere, ayrıca ücrete tabidir. İTÜ KKTC burs ve yardım uygulama esaslarına göre çeşitli burs olanakları vardır. Lisans programında ilk yılını (Hazırlık Okulu Hariç iki normal dönem) tamamlamış ve

- kendi programlarındaki öğrenciler arasında Hazırlık sınıfında okuyanlar hariç genel not ortalaması sıralamasında ilk %5'e girenlerden; genel not ortalaması (CGPA) 3.50-3.75 arasında olanlara, not ortalamasını koruduğu sürece; güz dönemi (Ekim, Kasım, Aralık ve Ocak) ve bahar dönemi (Şubat, Mart, Nisan ve Mayıs) aylık 400 TL; genel not ortalaması (CGPA) 3.75 ve üzeri olanlara ise, not ortalamasını koruduğu sürece, güz dönemi (Ekim, Kasım, Aralık ve Ocak) ve bahar dönemi (Şubat, Mart, Nisan ve Mayıs) aylık 600 TL "Akademi Başarı Bursu" verilir.
- Bk. 785. 2016-ÖSYS'de Çelebi Hava Servisi A.Ş. tarafından ilgili puan türünde ve burs ilkeleri doğrultusunda, programa kayıt olan öğrencilere 9 ay süreyle; ilk 5000'e giren öğrencilere aylık 1.000 TL, ilk 5001-10.000'e giren öğrencilere aylık 750 TL, ilk 10.001-15.000'e giren öğrencilere aylık 500 TL, ilk 15001-30.000'e giren öğrencilere aylık 200 TL burs verilecektir.
- Bk. 787. Öğrenciler öğrenimlerini Mardin şehir merkezinde sürdürecektir.
- Bk. 788. 2016-2017 eğitim öğretim yılında bu bölüme yerleşerek kayıt yaptıran öğrencilere Ayhan Şahenk Vakfı tarafından 9 ay süre ile aylık 500 TL burs verilecektir. Burs her ders yılı sonunda başarılı olduğunu belgeleyen öğrenciye normal öğrenim süresi (zorunlu hazırlık sınıfı dahil) boyunca verilir. Normal öğrenim süresini tamamlayan öğrencinin bursu Haziran ayı sonunda kesilir.
- Bk. 790. **1. Kısım koşullarda yer almaktadır.**
- Bk. 791. Bu programa 1. tercihinden yerleşerek kayıt yaptıran öğrencilere öğrenim ücretinin %50'si, 2. tercihinden yerleşerek kayıt yaptıran öğrencilere öğrenim ücretinin %25'i oranında indirim uygulanır. Verilen indirimler karşılıksız olup, zorunlu İngilizce Hazırlık Okulunda geçirilebilecek azami bir yıllık süreyi ve yerleşilen programın normal öğretim süresini kapsar.
- Bk. 792. **1. Kısım koşullarda yer almaktadır.**
- Bk. 793. Öğrenciler öğrenimlerini Sarayköy ilçesinde sürdürecektir.
- Bk. 794. **1. Kısım koşullarda yer almaktadır.**
- Bk. 795. 2016 yılında yapılan YGS ve LYS sonucunda ortaya çıkan yerleştirme puanlarına göre 1-100 aralığında ki sıralamada yer alan ve Yıldırım Beyazıt Üniversitesine (YBÜ) kesin kayıt yaptıran öğrencilere 9 ay süreyle ayda 750 (Yediyüz elli) TL, 101-1000 aralığındaki sıralamada yer alan ve YBÜ'ne kesin kayıt yaptıran öğrencilere 9 ay süreyle ayda 500 (Beş yüz) TL karşılıksız "YBÜ Başarı Ödülü" sağlanacaktır. "YBÜ Başarı Ödülü" İngilizce hazırlık sınıfının ilk yılını ve normal öğretim süresini kapsamaktadır. Zorunlu hazırlık sınıfı eğitimi bir yıllık akademik takvim süresinde bitiremeyen öğrenciler ile Yıllık Genel Akademik Not Ortalaması 3.00 ün altına düşen öğrencilerin takip eden dönemden itibaren "YBÜ Başarı Ödülü" kesilir. Hazırlık sınıfında başarılı olamadığı için ödülü kesilen öğrencilerin ödülleri, Lisans programındaki eğitimlerine başladıkları tarihten itibaren buldukları yıl itibarıyla Üniversite Yönetim Kurulunca belirlenecek kriterler çerçevesinde devam ettirilecektir. Ayrıca üniversitemizi ilk üç sırada tercih eden öğrencilerimize Öğrenci Asistanlık uygulamasında öncelik tanınacaktır (Öğrenci Asistanlık ile ilgili olarak ayrıntılı bilgiyi üniversiteden edininiz.)
- Bk. 796. Bu programa kayıt için Üniversitelerin Tıp Fakülteleri hastanelerinin Deniz ve Sualtı Hekimliği ve Hiberbarik Tıp Anabilim Dalından veya Sualtı Hekimi bulunan Hiberbarik Oksijen Tedavi Merkezlerinden "Birinci Sınıf Sanayi Dalgıçı olur" sağlık raporu alınması gerekmektedir. Profesyonel Sualtı Adamları Yönetmeliğinde belirtilen yeterlilik belgesi alma şartlarını yerine getirmiş olmalıdır. Öğrenciler kendi kişisel dalış malzemelerini (maske, palet, şnorkel, 15 lt dalış tüpü, dalış elbisesi, yüzerlik ceketi-BC, derin su regülatör, üçlükonsol patik, ağırlık kemeri, 10 kg. ağırlık sualtı feneri, dalış çantası.) eğitim-öğretim dönem başında kendileri tamamlamakla yükümlüdür. Öğrenciler, her yıl Üniversite tarafından düzenlenecek eğitim gezilerindeki konaklama ve tekne-dalış masraflarını kendileri karşılayacaklardır. Her eğitim yılı için İşyeri Uygulama Eğitimi (mesleki staj) zorunluluğu vardır.
- Bk. 797. Yabancı dil hazırlık sınıfı eğitimi Burdur'da sürdürülecektir.
- Bk. 799. İstanbul Teknik Üniversitesi ile New Jersey Institute of Technology (NJIT) tarafından yürütülen uluslararası ortak 4 yıllık çift diploma lisans programıdır. Öğrenciler 1. ve 3. yılları İstanbul Teknik Üniversitesi'nde, 2. ve 4. yılları New Jersey Institute of Technology'de tamamlayacaklardır. Bu program, İstanbul Teknik Üniversitesi'ne kabul edilecek öğrencilerle, New Jersey Institute of Technology tarafından kabul edilen uluslararası öğrencilerin birlikte eğitim görecekları uluslararası bir programdır. Programı başarı ile tamamlayan öğrenciler İstanbul Teknik Üniversitesi'nden "Elektronik ve Haberleşme Mühendisliği Lisans Diploması" ve New Jersey Institute of Technology'den de "Electrical Engineering Lisans diploması" alacaklardır. 2015-2016 eğitim-öğretim yılı için programın yıllık (güz ve bahar yarıyılları) öğrenim ücreti; İTÜ de İngilizce hazırlık sınıfı için 7700 TL, programın İTÜ de alınacak lisans öğrenimi için de 5000 ABD Doları karşılığı Türk Lirasıdır. Bu program öğrencileri NJIT de geçirecekleri her bir öğrenim yılı için o yıla ait New Jersey Eyaleti vatandaşlarının ödeyeceği miktarı ödeyeceklerdir. Güncel ücret bilgisi <http://www5.njit.edu/bursar/tuition/> internet adresinden elde edilebilir. İnternet sayfasındaki ücretler NJIT'nin öğrenim ücreti ve temel harçları ile öğrencinin programda öngörülen dönemlerdeki oryantasyon programı ücretinden oluşmaktadır. Öğrencinin New Jersey de bulunacağı süre içinde, yurt, yemek, kitap-kırtasiye ve kişisel ihtiyaçları için yapacağı harcamanın akademik yıl başına yaklaşık 18.000 ABD Doları tutacağı tahmin edilmektedir. Öğrencilerin ABD de bulunduğu sürede sağlık sigortası yaptırmaları zorunlu olup bunun ücreti de öğrenciye aittir.
- Bk. 800. Öğretim dili en az %30 Yunanca'dır.
- Bk. 801. Çift diplomaya yönelik Uluslararası Ortak Lisans Programı (UOLP), Gazi Üniversitesi ile Montana State Üniversitesi tarafından ortak olarak yürütülen lisans programıdır. Programı başarıyla tamamlayan bir öğrenci, her üniversiteden bir tane olmak üzere iki ayrı diploma alır. İngilizce dil yeterlilik şartlarından birini sağlayamayan öğrenciler, ilk altı ay Gazi Üniversitesinin, ikinci altı ay Montana State Üniversitesi'nin İngilizce hazırlık okulunda yoğun İngilizce eğitimi alacaklardır. (İngilizce yeterlik şartları ve hazırlık eğitimi ile ilgili ayrıntılı bilgiyi Üniversiteden edininiz.) Program dört yıllık olup, 1. yıl ve 3. yıl Gazi Üniversitesi Mühendislik Fakültesi İnşaat Mühendisliği Bölümü'nde (Ankara), 2. yıl ile 4. yıl Montana State Üniversitesi'nde (Bozeman) eğitim görülecektir. 2016-2017 eğitim-öğretim yılı için programın her akademik yıl başına öğrenim ücreti Gazi Üniversitesi için 18.000 TL'dir. Belirtilen öğrenim ücreti 2016-2017 eğitim-öğretim yılı için belirlenmiş olup, önümüzdeki yıllarda öğrenim ücretlerinde meydana gelebilecek artışlar her eğitim-öğretim yılı başından önce öğrencilere ayrıca duyurulacak ve giriş yılına bakılmaksızın tüm öğrenciler o yıl için ilan edilecek yeni öğrenim ücretlerine tabi olacaklardır. Ortak programın yurtdışındaki ilgili üniversiteye ait öğretim ücreti (burs, yaşam koşulları, sigorta vb.) ile diğer kişisel harcamalara ait bilgiler ilgili üniversitenin internet sayfasından edilmelidir.
- Bk. 802. Bu programı en yüksek puanla kazanan ve kesin kayıt yaptıran ilk beş öğrenciye Uludağ Üniversitesi ile EKER A.Ş. tarafından imzalanan Mesleki Eğitime Destek Protokolü kapsamında EKER A.Ş. tarafından iki yıl süre ile Eylül-Haziran aylarını kapsayacak 10 aylık 400 TL. tutarında aylık öğrenim bursu ödenecektir. İlgili burslar iki yıl sonunda kesilecektir. Burslar karşılıksızdır. Burslu programa yerleştirilenler yüksekokul bünyesinde program değiştirdikleri takdirde burs haklarını kaybederler. Öğrencilik haklarını kaybeden, herhangi bir disiplin suçu alan veya derse devamsızlık nedeniyle kalan öğrencilerin bursu kesilir. İkinci yıl öğrencinin Genel Akademik Not Ortalamasının en az 2.50 olması ve alttan başarısız dersi kalmamış olması kaydıyla belirlenen miktar üzerinden burs devam edecektir.
- Bk. 804. Üniversite ile imzalanan eğitim işbirliği protokolü çerçevesinde; 2016-2017 eğitim-öğretim yılında yerleşerek kayıt yaptıran öğrencilerinden ek puanlı olarak ilk beş bine, ek puansız olarak ilk on beş bine giren ilk on öğrenciye on ay boyunca ayda beş yüz TL; ayrıca ek puanlı olarak ilk on bine ek puansız olarak ilk otuz bine giren ilk on öğrenciye on ay boyunca ayda iki yüz elli TL burs verilecektir. Mezokür şartlara uymak, alttan dersi bulunmamak ve dönemlik not ortalaması 3.20'nin altında olmamak kaydıyla öğrencinin bursu hazırlık+4 (dört) yıl devam edecektir.
- Bk. 805. Eğitim Kurucası ile ilçesinde sürdürülecektir.
- Bk. 806. Eğitim Ulus ilçesinde sürdürülecektir.
- Bk. 807. Bazı dersler Toros Eğitim Merkezinde yapılacaktır.
- Bk. 810. Uluslararası Antalya Üniversitesi'nde eğitim ve öğretim ücreti tabidir. 2016-2017 eğitim-öğretim yılında eğitim ücreti; İngilizce Hazırlık Programı, İktisadi ve İdari Bilimler Fakültesi, Mühendislik Fakültesi (İnşaat Mühendisliği 31.000 TL) ve Turizm Fakültesi bölümleri için 27.500TL, Güzel Sanatlar ve Mimarlık Fakültesi bölümleri için 31.000TL, Hukuk Fakültesi için 33.500TL'dir. Bu ücretlere KDV dâhildir. Öğrenim ücretinin tamamının kayıt anında peşin ödenmesi halinde % 5 indirim uygulanır. Peşin ödeme dışında öğrenciler yıllık öğretim ücreti ödemelerini, üniversite ile anlaşmalı bankalar kanalı ile gerçekleştirebilirler. Bu durumda banka tarafından üniversiteye ödenecek bedel öğrenci tarafından bankaya taksitler halinde ödenebilir. a) Burslu programlara yerleştirilen öğrencilere sağlanan burs, sadece öğretim ücretini kapsamaktadır. Karşılıksız olan bu burs zorunlu Hazırlık Sınıfında geçecek süre haricinde lisans programlarında 6 yıl süresince devam eder. Uluslararası Antalya Üniversitesi'nde burslu programlara yerleşme dışında aşağıda belirtilen öğrenim ücreti indirim ve aylık nakit desteği verilmektedir. Bu burslar Hazırlık Sınıfında geçecek süreyi de kapsar. Öğrenci, birden fazla burs ve indirim kapsamına girerse sadece birisinden ve en yüksek olanından yararlanır. Öğrenim ücretinin dışında kalan barınma, beslenme, ulaşım, kitap vb. ücretler öğrenci tarafından karşılanır. LYS puan türlerinde ilk 10.000'e girenlere üniversitemiz

yurtlarından ücretsiz yararlanma hakkı verilir. Spor Bursu: İngilizce Hazırlık, Önlisans ve Lisans programlarına kayıt yaptıran öğrencilerden branşlarında üstün başarıları olduklarını belgeleyen ve Üniversite adına yarışlara katılabilecek olanlara değerlendirilmeler sonrası verilir. Şehit Çocukları Bursu: LYS sınavı sonucunda Uluslararası Antalya Üniversitesi'nin burslu programlarından herhangi birine girme hakkı kazanan ve en yüksek puanı alan ilk 3 (üç) aday %100 burslu olarak öğrenim hakkı elde eder. b)2016-ÖSYS sonucuna göre Uluslararası Antalya Üniversitesi lisans programlarına yerleştirilen öğrencilerden puan türüne ve yerleşme başarı sırasına göre (ek puan hariç) aşağıda belirtilen sıralama aralığına girenlere öğretim ücreti indirimi ve her yıl 9 ay boyunca aylık nakit desteği verilir: Bu uygulamaya; LYS yerleştirme puanına göre Türkiye genelinde puan türlerinde ilk 100'e girenlere %100 öğretim ücreti indirimi ve aylık 2000 TL, 101-500 arasında yer alanlara %100 öğretim ücreti indirimi ve aylık 1500 TL, 501-1000 arasında yer alanlara %100 öğretim ücreti indirimi ve aylık 1000 TL, 1001-3000 arasında yer alanlara %100 öğretim ücreti indirimi ve aylık 750 TL, 3001-10000 arasında yer alanlara aylık 400 TL şeklindedir. Üniversite tarafından nakdi ödenecek (aylık 2000 TL, 1500 TL, 1000 TL ve 750 TL olan) burslar hazırlık sınıfı dâhil 5 (beş) yıl ile sınırlıdır ve akademik başarısızlık, disiplin cezası veya başka bir eğitim programına geçiş yapılması halinde kesilir. Eğitim-öğretim, yurt ücretleri ve burslar her yıl Mütevelli Heyeti tarafından, maliyet artışları ile o yılın Üniversite bütçesi göz önünde tutularak saptanır. Sonraki yıllarda öğrenim ücretine yapılacak artışlar, bir önceki yılın enflasyon (TÜFE+ÜFE)/2 oranını geçemez. c)Uluslararası Bakalorya (IB) (TC uyumlu olmak şartıyla) öğrencilerine diploma notu: 45 olanlara %100, 40-44 arasında olanlara %75, 33-39 arasında olanlara %40, 24-32 arasında olanlara %15 oranında öğretim ücreti indirimi, d) Her akademik yılsonunda, lisans ve ön lisans programlarında, en az iki yarıyıl öğrenim görmüş ve Genel Ağırlıklı Not Ortalamasını 4.00 üzerinden 3.50 ve üstüne çıkaran her öğrenciye Uluslararası Antalya Üniversitesi Burs Yönergesi'nde belirtilen kriterlere göre indirim sağlanır.

- Bk. 811. Üsküdar Üniversitesi'nde öğretim ücrete tabidir. 2016 - 2017 öğretim yılında yıllık alınacak öğretim ücretleri; İnsan ve Toplum Bilimleri Fakültesi: 32.778-TL, Mühendislik ve Doğa Bilimleri Fakültesi: 32.778-TL, Sağlık Bilimleri Fakültesi: 24.537-TL, İletişim Fakültesi: 24.537-TL, Sağlık Hizmetleri Meslek Yüksekokulu: 16.342-TL, Lisans Programlarının Zorunlu İngilizce Hazırlık Sınıfı Öğretim Ücreti 27.315-TL'dir. Ödemeler peşin veya 10 eşit taksit halinde yapılabilir. Peşin ödemelerde % 5 indirim yapılır. Bu ücretlere KDV (% 8) dahil değildir. Üsküdar Üniversitesi'nde ücret artışı; ilgili öğretim yılında gerçekleşen son yılın TEFE ile TÜFE'nin toplamının yarısını geçmeyecek şekilde Üniversite Mütevelli Heyet kararıyla artırılır. Üsküdar Üniversitesi'nin Burslu programlarına yerleştirilen öğrencilere sağlanan burs sadece eğitim-öğretim ücretini kapsamaktadır. ÖSYM tarafından burslu yerleştirilen ve kayıt yaptıran öğrencilerin bursları başarı durumuna bakılmaksızın normal öğrenim süresince devam eder (ön lisans programlarında iki yıl, lisans programlarında dört yıl ve ayrıca zorunlu yabancı dil hazırlık sınıfında geçirilecek süreyi de kapsar). ÖSYS sonuçlarına göre Üsküdar Üniversitesi tam ücretli lisans ve ön lisans programlarına kayıt yaptıran öğrencilerden; Üniversitemiz bölümlerinden birine ilk tercihinden yerleşenlere % 25, ikinci tercihinden yerleşenlere % 15; üçüncü, dördüncü ve beşinci tercihlerinden yerleşenlere % 10 burs verilir. ÖSYS sonuçlarına göre Üsküdar Üniversitesi ücretli lisans ve ön lisans programlarına kayıt yaptıran öğrencilerden, ilk 5 tercihi Üsküdar Üniversitesi olan ve bu tercihlerinden birine yerleşenlere %25 burs verilir. Üsküdar Üniversitesi'nin lisans programlarına ÖSYS sonuçlarına göre; ilk 1000 içerisinde kayıt yaptıran öğrencilere; lisans eğitimi ve başarılarına katkı olarak akademik yıl süresince aylık 1000 TL burs verilir. Üsküdar Üniversitesi'nde öğrenim görmekte olan kardeşlerden her birine (mezun öğrencilerin kardeşleri dahil) % 10 oranında ilave burs verilir. Üsküdar Üniversitesi'nin tüm tam ücretli ön lisans ve lisans programlarına kesin kayıt yaptıran; Türk Silahlı Kuvvetleri, Emniyet Teşkilatı, Sağlık Bakanlığı, Aile ve Sosyal Politikalar Bakanlığı, Üniversite ve Milli Eğitim Mensuplarının çocuklarına eğitim-öğretim ücretinde % 10 oranında, Aile ve Sosyal ö"Politikalar Bakanlığı yurtlarında yetişenler, İlköğretim döneminde annesiz ve babasız büyüyenler ile Şehit ve Gazi çocuklarına % 50 burs verilir. Üsküdar Üniversitesi'nin tam ücretli programlarına kayıt yaptıran öğrencilerden; Milli sporcu belgesini ibraz edenlere % 25, spor dallarından birinde profesyonel liglerde oynayan sporculara % 20, Ulusal müsabakalarda ferdi spor dallarında son üç yıl içinde ilk üç dereceye giren sporculara % 15 oranında burs verilir. Bu öğrenciler kendi alanları ile ilgili her türlü faaliyetlerinde Üsküdar Üniversitesi'ni temsil ederler. Bilim, Sanat, Din ve Kültür alanlarında uluslararası platformda başarı kazanmış tam ücretli yerleşen öğrencilere eğitim-öğretim ücretinden % 20, ulusal alanda başarı kazanmış öğrencilere eğitim-öğretim ücretinden % 10 burs verilir. Bu öğrenciler kendi alanları ile ilgili her türlü faaliyetlerinde Üsküdar Üniversitesi'ni

temsil ederler. Üsküdar Üniversitesi'nin tam ücretli lisans programlarına kayıt yaptıran öğrencilerden Uluslararası Bakalorya diploma notu 32 ve üzeri olanlara %25 oranında burs verilir. TÜBİTAK'ça tespit edilen uluslararası yarışmalarda altın, gümüş ve bronz madalya alan ve ödül aldıkları alandaki tam burslu bölüm ve programlarımıza kayıt yaptıran öğrencilere eğitim-öğretim dönemlerinde aylık 300 TL burs verilir. Her akademik yıl sonunda, lisans ve ön lisans programlarında, en az iki yarıyıl öğrenim görmüş ve ağırlıklı genel not ortalaması 3,50 ve üzeri olan öğrencilere izleyen yılın eğitim-öğretim ücretinden başarı derecesine göre 3.90-4.00 % 50, 3.80-3.89 % 40, 3.70-3.79 % 30, 3.60-3.69 % 20, 3.50-3.59 % 10 burs verilir. Üsküdar Üniversitesine kesin kayıt yaptırdığı esnada Üniversitede veya NP Grup bünyesinde filen görevini sürdüren çalışanlar ile çalışanların birinci derece yakınları (anne, baba, eş, çocuk) ve kardeşlerine eğitim-öğretim ücreti üzerinden %50 burs verilir. Üsküdar Üniversitesi'nde öğrenimine devam etmekte iken önceden öngörülmeyen nedenlerle ödeme güçlüğüne düşen ve bu durumu belgelendiren öğrencilere burs komisyonunun uygun görmesi halinde Mütevelli Heyeti Kararıyla akademik yıl boyunca öğle yemeği bursu ve çalışma bursu verilir. Takip eden yıllarda bu burslardan yararlanmak isteyen öğrencilerin istenen belgelerle tekrar başvuru yapmaları gerekir. Üsküdar Üniversitesi'nin programlarına kayıt yaptıran engelli öğrencilerden engelli rapor oranına göre; %40 olana %25 burs, %50 olana %30 burs, %60 olana %35 burs, %70 olana %40 burs, %80 olana %45 burs, %90 ve üzeri olana %50 burs verilir. Üsküdar Üniversitesi'nin (ön lisans veya lisans) herhangi bir programından mezun olup (yeniden) Üsküdar Üniversitesi programlarına yerleştirilen öğrencilere %20 oranında burs verilir. Üsküdar Üniversitesinin DGS ile öğrenci alan programlarına ÖSYM tarafından yerleşen öğrencilerden Mühendislik ve Doğa Bilimleri Fakültesi, İnsan ve Toplum Bilimleri Fakültesi ve İletişim Fakültesi bölümlerine kayıt yaptıranlara %50, Sağlık Bilimleri Fakültesi bölümlerine kayıt yaptıranlara %40 burs verilir. Sağlık Bilimleri Fakültesine kayıt yaptıran öğrencilerden Üsküdar Üniversitesi SHMYO mezunu olanlara %50 burs verilir. Disiplin cezası alan öğrencinin ÖSYM bursu dışındaki Mütevelli Heyet tarafından verilen burs ve indirimleri kesilir. Üniversitemizde öğrenim gören bir öğrenci, yeniden sınava girerek aynı programa yerleşmesi durumunda ÖSYM bursları dışındaki burslardan yararlanamaz. Personel bursu alan öğrencinin, kendisinin, birinci derece yakınının veya kardeşinin emeklilik hariç olmak üzere, iş ilişkisinin sona ermesi durumunda personel bursu kesilir. Öğrenciler, üniversitemiz burslarından/indirimlerinden sadece birinden yararlanabilirler (kardeş bursu hariç). Birden fazla burs ve indirim almaya hak kazanan öğrenciler, yalnızca tutar olarak en yüksek olanı yararlanabilirler. Yukarıda bahsedilen burslar ve indirimler 2016 ÖSYS ile kesin kayıt yaptıran öğrenciler için geçerli olup burs oranları indirim olarak uygulanmaktadır.

- Bk. 812. TED Üniversitesi'nde (TEDÜ) eğitim-öğretim ücrete tabidir. 2016-2017 akademik yılında tüm programlar için öğrenim ücreti 27.500 TL'dir. Bu ücrete %8 KDV dahil değildir. Öğrenim ücreti iki eşit taksitte Güz ve Bahar yarıyılı başlarında ödenir. 2015-2016 ders yılı sonu itibarı ile TED Üniversitesinde kayıtlı olduğu fakülteye, 2016 yılında tekrar yerleşen öğrenciler TED Üniversitesi burslarından yararlanamaz. Tam Burs ile yerleşen öğrencilere ücretsiz yurt imkanı sağlanır. Öğrenciler, derslere kayıtlı olarak öğrenimine devam ettiği ve disiplin cezası almadığı takdirde, başarı durumu/genel not ortalaması bu bursların devamını etkilemez. Üniversiteye ilk girişte sağlanan burslar normal öğrenim süresince kesintisiz devam eder; verilen burs, öğrenimine İngilizce Dil Okulu'nda başlayan öğrenciler için 6 yıl, doğrudan birinci sınıfa başlayan öğrenciler için ise 5 yıldır. Başlangıç kurunda hazırlık eğitimine başlayan öğrenciler bir yılda İngilizce eğitimlerini tamamlayıp fakültelerdeki programlarına geçerse bursları %10 artar. %90 ve daha fazla burslu olanlara bu artış uygulanmaz. Öğrenciler Burs Yönetmeliğinde belirtilen hükümlere tabidir (bk. www.tedu.edu.tr). TED Üniversitesi programlara değil fakültele öğrenci olarak öğrencilerin tercihlerini birinci sınıf tecrübesinden sonra yapmalarına imkan sağlar. Mühendislik Programları: Bilgisayar Mühendisliği, Elektrik-Elektronik Mühendisliği, Endüstri Mühendisliği, İnşaat Mühendisliği, Makine Mühendisliği lisans derecelerini; İktisadi ve İdari Bilimler Programları: Ekonomi, İşletme, Siyaset Bilimi ve Uluslararası İlişkiler lisans derecelerini; Öğretmenlik Programları Sınıf Öğretmenliği, Okul Öncesi Öğretmenliği, Rehberlik ve Psikolojik Danışmanlık lisans derecelerini kapsar. Öğrencilerden, yerleştirildikleri programa kayıt yaptırırken ilgi duydukları lisans diploma programını belirtmeleri istenecektir. Esas öğrenim görmek istenen lisans diploma programı ise ikinci sınıfın başında öğrencilerin tercihleri doğrultusunda kesinleştirilecektir. Bu tercihlerde TEDÜ hiçbir kısıt koymaz. Ancak, Yükseköğretim Kurumlarında Önlisans ve Lisans Düzeyindeki Programlar Arasında Geçiş, Çift Anadal, Yan Dal ile Kurumlararası Kredi Transferi Yapılması Esaslarına İlişkin Yönetmeliğin ortak programdan diploma programına geçiş hükümlerine göre yapılır.

- Bk. 813. Bülent Ecevit Üniversitesi programlarına kayıt yaptıran öğrenciler İngilizce hazırlık eğitimlerini, kayıt sırasında müracaat etmeleri ve belirlenecek bedeli ödemek şartıyla Uluslararası Saraybosna Üniversitesinde tamamlatabileceklerdir.
- Bk. 814. Muğla Sıtkı Koçman Üniversitesine yerleştirilme puan türlerine göre ilk üç sırada yerleşerek kayıt yaptıran Muğla İli Menteşe İlçesinde öğrenim gören lisans öğrencilerine bir eğitim-öğretim yılı boyunca ücretsiz konaklama imkanı sağlanacak olup, Üniversite Senatosunun belirleyeceği akademik başarıya bağlı olarak konaklama imkanı devam edecektir.
- Bk. 815. Teknik bilgi, beceri ve uygulama gerektiren mesleki derslerde en az %30 uygulamalı yüzyüze eğitim yapılır.
- Bk. 817. Bu programda uygulamaya yönelik bazı dersler ve stajlar özel ve resmi havacılık kuruluşlarının tesislerinde yapıldığından bu programa girmeye hak kazananlardan adli sicil kaydı ve adli sicil arşivi kaydı sorgulanması istenecektir. Taksirli trafik suçları hariç adli sicil kaydı bulunanların kesin kayıtları yapılmayacaktır.
- Bk. 818. İstinye Üniversitesi'nde eğitim ücretlidir. 2016-2017 eğitim ve öğretim yılında öğretim ücreti Tıp Fakültesi'nde 60.000 TL, Sağlık Bilimleri Fakültesi'nde Ebelik Bölümü 17.500 TL., Beslenme ve Diyetetik, Fizyoterapi ve Rehabilitasyon, Hemşirelik bölümleri 30.000 TL, Sağlık Hizmetleri Meslek Yüksekokulu tüm programları 20.000 TL'dir. Bu ücretlere KDV dahildir. Bankayla eğitim ve öğretim kredi anlaşması yapılarak, eğitim ve öğretim ücreti banka aracılığıyla tahsil edilecektir. Öğretim ücretinin tamamının kayıt sırasında peşin veya kredi kartı ile tek seferde ödemesi durumunda %5 indirim uygulanacaktır. Eğitim Ücreti üniversite tarafından tahsilat için ilan edilen banka ve bankanın prosedürlerine uygun Kredili Mevduat Hesabı (KMH) sözleşmesi düzenlenmesi koşulu ile Ağustos ayından başlayarak on (10) taksitli şekilde her ayın en geç 8. gününe kadar ödenir. Limiti bir yıllık eğitim öğretim ücretini ödemeye yeterli ve üniversitenin anlaşmalı olduğu bankaların taksitlendirme özelliğini taşıyan Banka Kredi Kartlarıyla da dokuz (9) taksitte ödeme yapmak mümkündür. Her yıl için öğrenim ücreti Mütavelli Heyeti tarafından yeniden belirlenip, akademik yıl başlamadan ilan edilir. Öğretim ücretindeki olası yıllık artışlar, bir önceki yıla göre tüketici fiyatlarındaki artış (TÜFE) ile sınırlı tutulacaktır. Tüm öğrencilerimiz zorunlu stajlarını ve projelerini MLPCARE çatısı altında bulunan 27 hastanede (Liv Hospital", "Medical Park" ve "VM Medical Park) yapabileceklerdir. İş Garantisi: İstinye Üniversitesi Tıp Fakültesi, Sağlık Bilimleri Fakültesi ve Sağlık Hizmetleri Meslek Yüksek Okulu Bölümlerinden 3 ve üzeri ortalama ile mezun olan öğrencilere yapılan işbirliği kapsamında MLPCARE bünyesinde istidahađam imkanı sağlanacaktır. Burs: İstinye Üniversitesi'nde burslar karşılıksız olup derslere devamlılık gösteren, uzaklaştırma ve okuldan atılma disiplin cezası almayan öğrenciler için başarı durumuna bakılmaksızın normal eğitim öğretim süresince devam eder. Burs süresi lisans bölümleri için sekiz yarıyıl (Tıp Fakültesi için oniki yarıyıl), önlisans programları için dört yarıyıldır. Burslar sadece eğitim ücretini kapsamakta olup barınma, beslenme, ulaşım, kitap vb. konular burs kapsamı dışındadır. Çift anadal programı öğrencileri belirtilen burs süreleri içinde birinci veya ikinci anadal ders yükümlülüklerinden herhangi birini tamamlamış olmaları durumunda, burs süreleri iki yarıyıl süre ile uzatılır. Burs yönergesi kapsamında yer alan burslarda birden fazlasından yararlanmak için gerekli şartları sağlayan öğrenci, kendi açısından en avantajlı olan yalnızca bir tek burs hakkından yararlanabilir. Şehit ve Gazi Çocukları Bursu: Şehit ve Gazi çocuklarına önlisans, lisans programları öğrenim ücretlerinde (tam burslu kontenjanlar hariç) ek %25 eğitim ücreti muafiyet bursu sağlanır. Burstan yararlanabilmek için resmi kurumlarca verilmiş şehit veya gazi belgesinin ibraz edilmesi gerekmektedir. MLPCARE Bursu: MLPCARE Grubu çalışanları ile bu kişilerin eş ve çocuklarına önlisans, lisans ve lisansüstü öğrenim ücretlerinde %10 eğitim ücreti muafiyet bursu sağlanır. Kardeş Bursu: İstinye Üniversitesi'nde okuyan kardeşlere beraber okudukları her yıl, her kardeş için %5 eğitim ücreti muafiyet bursu sağlanır. Çalışan Öğrenci Programı Bursu: İstinye Üniversitesi, öğrencilerine üniversitenin ve MLPCARE Grubu'nun çeşitli bölümlerinde yarı zamanlı çalışarak deneyim ve gelir elde etme imkânı da sunar. Derece Bursu: İstinye Üniversitesi'ne %25 burslu olarak yerleşen MF-3 puan türüne göre başarı sıralamasında ilk 10.000 içerisinde yer alan öğrencilere ödeyeceği tutar üzerinden ek olarak %25 burs sağlanır. Tam Burs ile yerleştirilen ve kayıt yaptıran öğrencilerden, derslere kaydolduğu yarıyıl geçerli olmak üzere, (tam bursu ile sağlanan imkânlarla ek olarak) yerleşme puanı ile ilgili programın puan türüne göre (Ek puanı ile yerleştirilenler hariç) aşağıda belirtilen dereceleri sağlayanlara ek olanaklardan biri sağlanır: (1)Yerleştiği puan türünden Türkiye genelinde ilk 100 öğrenci içinde yer alanlara 8 ay süre için aylık 3.000 TL. nakit ödeme, (2) Yerleştiği puan türünden Türkiye genelinde 101-300 öğrenci içinde yer alanlara 8 ay süre için aylık 2.000TL. nakit ödeme, Öğrenci birden fazla indirim (peşin ödeme indirimi hariç) ve

indirim niteliğindeki burs kapsamına girerse sadece birisinden ve en yüksek olanından yararlanır. İndirimler öğrencinin ödemekle yükümlü olduğu ücret üzerinden yapılır. İstinye Üniversitesi'nde, üniversiteye ilk girişte sunulan giriş bursları dışında çeşitli burslarımız mevcut olup, www.istinye.edu.tr web adresinden ayrıntılı bilgi alabilirsiniz.

- Bk. 819. **1. Kısım koşullarda yer almaktadır.**
- Bk. 820. Bu programa kayıt yaptıran öğrenciler eğer isterlerse Western Michigan Üniversitesi ile yapılan anlaşma gereği 3. ve 4. sınıfları bu üniversitede tamamlayabilecekler ve başarılı olmaları durumunda da hem Anadolu Üniversitesinden hem de Western Michigan Üniversitesinden diploma alma imkânına sahip edileceklerdir. Western Michigan Üniversitesinde 3. ve 4. sınıfı tamamlamak isteyen öğrencilerin bu üniversiteye gidebilmek için gerekli İngilizce dil düzeyini sağlamaları gerekir (İngilizce düzeyi ile ilgili ayrıntılı bilgiyi Üniversiteden edininiz.). Western Michigan Üniversitesinde eğitim ücrete tabidir. Western Michigan Üniversitesinin öğrenim ücreti ve diğer bilgilere Anadolu Üniversitesinin <https://www.anadolu.edu.tr/ogrenci-isleri/ogrenci-icin-bilgi/ogrenci-duyurulari> internet adresinden ulaşılabilir.
- Bk. 822. Öğrenciler öğrenimlerini Mengen'de sürdürecektir.
- Bk. 823. Öğrenciler öğrenimlerini Çivril İlçesinde sürdürecektir.
- Bk. 824. Bu program T.C. Marmara Üniversitesi ile birlikte uluslararası ortak 6 yıl süreli lisans programları kapsamında yürütülmektedir. Öğrenciler 1.,2. ve 3. sınıfı K.K.T.C. Doğu Akdeniz Üniversitesinde (DAÜ), 4.,5. ve 6. sınıfı T.C. Marmara Üniversitesinde tamamlayacaklardır. İngilizce Hazırlık Okuluna katılması gereken öğrenciler İngilizce hazırlık sınıfını DAÜ'de tamamlayacaklardır. Öğrenciler, eğitim süreleri boyunca DAÜ tarafından yıllık olarak belirlenecek öğrenim ücretlerini DAÜ'ye öderler. (Bakınız Bk. 66) Bu programda her iki Üniversitenin akademik gereklerini başarı ile yerine getiren bir öğrenciyse, her iki Üniversitenin logoları ile Rektörleri ve ilgili Dekanlarının imzalarını taşıyan tek bir diploma düzenlenir.
- Bk. 825. Komrat Devlet Üniversitesi'nde eğitim ücreti olup, 2015-2016 eğitim-öğretim yılında öğretim ücreti yıllık 1.650 ABD Dolarıdır ve iki taksitte ödenebilecektir. Ücret dönem başlarında (1. Dönem Eylül ayında, 2. Dönem Ocak ayında) tahsil edilecektir. Bu ücret eğitim harcı ve staj ücretlerini kapsamaktadır. Yıllık enflasyon oranına göre okul ücreti artmaktadır. (Öğretim ücreti Moldova Leyi ile tahsil edilmekte olup, eğitim yılının 1 Eylül'deki Dolar kuru geçerli olacaktır.) Milli Kültür Fakültesi Rus ve İngiliz Dilleri ve Edebiyatları (Öğretmenlik) Programında öğretim dili Rusça ve İngilizce'dir. Bir yıl süreli Rusça Hazırlık Sınıfı Programı uygulanır. Programın ilk döneminde sadece Rus dili öğretilmektedir. İkinci dönem programında ise İngilizce, Moldova ve Gagavuz tarihi ve kültürü dersi ve öğrencinin okuyacağı bölümden iki lisans dersine yer verilmektedir. Rus ve İngiliz Dilleri ve Edebiyatları (Öğretmenlik) Programının dersleri ağırlıklı olarak Rus Dilinde okutulmaktadır. Milli Kültür Fakültesi İngiliz ve Rus Dilleri ve Edebiyatları (Öğretmenlik) Programında öğretim dili İngilizce ve Rusça'dır. Bir yıl süreli Rusça Hazırlık Sınıfı Programı uygulanır. Programın ilk döneminde sadece Rus dili öğretilmektedir. İkinci dönem programında ise Moldova kanonu ve Moldova dili dersleri ve öğrencinin okuyacağı bölümden iki lisans dersine yer verilmektedir. İngiliz ve Rus Dilleri ve Edebiyatları (Öğretmenlik) Programının dersleri ağırlıklı olarak İngiliz Dilinde okutulmaktadır. Bu programın Hazırlık sınıfında başarısız olan öğrencilere ikinci bir hak tanınır, komisyon oluşturulur şayet öğrenci komisyonunda da başarılı olmazsa programı bir yıl daha tekrar ederler. İkinci yıl sonunda da başarısız olan öğrencilerin okul ile ilişkileri kesilmektedir. Hazırlık sınıfı, öğretim süresi süzününda gösterilen yıllara dahil değildir. Komrat Devlet Üniversitesi Rusça Yeterlik Sınavını başarıyla doğrudan birinci sınıfa alınırlar. Komrat Devlet Üniversitesi kriterine uygun Uluslararası Yeterlik Sınav belgesine sahip olan öğrenciler de doğrudan birinci sınıfa alınırlar. 2015-2016 eğitim-öğretim yılında Rusça Hazırlık Sınıfı öğretim ücreti 1.100 ABD Dolarıdır. (Öğretim ücreti Moldova Leyi ile tahsil edilmekte olup, eğitim yılının 1 Eylül'deki Dolar kuru geçerli olacaktır.) Fakülte bünyesinde Türk öğrencilere özel olarak ayrı bir merkez (sınıf) tahsil edilmiştir. Her öğrencinin banka hesabında 2.000 ABD Doları olduğunu belgelemesi zorunludur. Üniversiteye kabul için ortaöğretim kurumundan mezun olunması ve hiç bir sağlık sorununun olmaması gereklidir. Ağır hastalıkların bulunmaması zorunludur ve buna dair sağlık raporunun olması şarttır. (Şeker, kalp, böbrek hastalıkları vb.) Her dönem sonunda yapılan değerlendirmeye göre genel akademik not ortalaması 10 üzerinden 9.5 ve üstünde olan öğrencilere Moldova Eğitim Bakanlığı tarafından karşılıksız burs sağlanabilmektedir. Burs ayrıntıları Moldova Eğitim Bakanlığı tarafından her yıl ayrıca ilan edilir. Bu burs Rusça Hazırlık Programında okuyan öğrencileri kapsamaz. Üniversite bünyesinde 50 Türk öğrenci için yurt imkanı bulunmaktadır. Kız ve erkek öğrenciler aynı binada farklı bölümlerde kalmaktadır. Yurt binasında odalar 2-4 kişilik olup her katta mutfak, banyo ve tuvalet bulunmaktadır. Aylık yurt ücreti 10 ABD Dolarıdır. Ayrıca, isteyen

öğrenciler kiralık ev tutabilirler. Aylık ev kiralaları 150-250 ABD Doları arasında değişmektedir. Bir öğrencinin aylık geçim masrafı kira hariç minimum 100 ABD Dolarıdır. 2015-2016 eğitim-öğretim yılı için; Hazırlık Sınıfı kayıt tarihi 20.09.2015-29.10.2015 tarihleri arasındadır. Eğitim-Öğretimin Başlama ve Bitiş Tarihi: Hazırlık Sınıfı için 01.11.2015-31.07.2016, Üniversite için 01.09.2015-30.06.2016 tarihleridir. Üniversite hakkında ayrıntılı bilgiye kduturkmerkezi@mail.ru e-posta adresinden ulaşılabilir. (İrtibat Bilgileri: Sonea SURNINA Telefon: 00 373 298 23481:25988, Faks: 00 373 298 23481:25988 Cep: 00 373 79932046) Kayıt için istenilen belgeler; Kimlik (Pasaport), Lise Diploması (Apostil onaylı), Sabıka Kaydı (Apostil Onaylı), Banka Hesabı (En az 2.000 ABD Doları bulunması zorunludur.), Sağlık Raporu (Kalp Elektrokardiogramı ve Psikiyatri Raporu), 6 adet vesikalık fotoğraf (3x4 ebatlarında). Bu bilgiler 2015-2016 eğitim-öğretim yılına ait olup güncel bilgilereleşitir numaralarından ulaşılabilir:

Bk. 826. UOLP-Köln Üniversitesi Çift Diplomalı Hukuk Lisans programı çerçevesinde eğitimin ilk iki yılı (ilk dört yarıyılı) Almanya'daki Köln Üniversitesi Hukuk Fakültesi'nde ve Almanca olarak, sonraki iki yılı (son dört yarıyılı) İstanbul Kemerburgaz Üniversitesi'nde ve Türkçe olarak verilir. Öğrencinin hukuk öğrenimine başlayabilmesi için Almanca dil bilgisinin Köln Üniversitesinin yapacağı sınav sonucunda en az B2.2. seviyesinde olması veya Avrupa Dilleri Ortak Çerçeve Programı ("The Common European Framework") kapsamında yer alan "C1" düzeyinde Almanca Dil bilgisini gösterir belge getirmesi gerekmektedir. Almanca dil bilgisi yeterli düzeyde olmayan öğrenciler İstanbul Kemerburgaz Üniversitesi Almanca hazırlık okulunda 1 yıl yoğun dil eğitimi alır. Üniversiteye ilk kayıt aşamasında Almanca dil seviyesi C1 ve üzeri olan öğrencilere normal öğrenim süreleri boyunca İstanbul Kemerburgaz Üniversitesi tarafından ek %25 öğrenim bursu verilir. Öğrenciler Almanya'ya ulaşım masrafları ile Almanya'daki yaşam masraflarını kendileri karşılar. Program hakkında ayrıntılı bilgi Üniversitenin internet adresinden alınabilir (<http://www.kemerburgaz.edu.tr/tr/akademik-birimler/fakulteler/hukuk-fakultesi/kemerburgaz-koln-ortak-lisans-programi/lisans-programi-ve-amaci>).

Bk. 827. a) Uluslararası Balkan Üniversitesi'nde eğitim dili İngilizce'dir. Uluslararası geçerliliği bulunan bir belge ile İngilizce yeterliliğini belgeleyen veya üniversitede yapılacak yeterlik sınavında başarılı olan öğrenciler doğrudan üniversitenin 1. sınıfına kaydedilir. Uluslararası geçerliliği bulunan bir belge ile İngilizce yeterliliğini belgeleyemeyen veya yeterlik sınavında başarılı olamayanlar, üniversite bünyesindeki İngilizce Hazırlık Okulu'na devam ederler. İngilizce Hazırlık Okulu 4 yıllık öğrenim süresine dahil değildir. İngilizce Hazırlık Okulu bir akademik yıldır. Hazırlık Okulu en çok 2 akademik yılda tamamlanmak zorundadır. Bu süre zarfında başarılı olanlar üniversite lisans eğitimine devam edebilirler. b) Üniversiteye burslu kabul edilen öğrencilerden İngilizce Hazırlık eğitimine devam eden ve akademik yıl sonunda yapılan İngilizce yeterlik sınavında başarısız olanların hazırlık okulunda daha sonra alacakları eğitim ücreti tabiidir. c) Tam burslu (%100 burslu) olan öğrenciler haricinde Üniversitede eğitim-öğretim ücreti tabiidir. 2016-2017 eğitim-öğretim yılı ücreti; Mühendislik Fakültesi'nde burssuz öğrenciler için 4.000 Avro, %50 burslu öğrenciler için 2.000 Avro ve %25 burslu öğrenciler için ise 3.000 Avro'dur. Üniversitenin diğer fakülteleri için 2016-2017 eğitim-öğretim yılı ücreti burssuz öğrenciler için 3.500 Avro, %50 burslu öğrenciler için 1.750 Avro ve %25 burslu öğrenciler için ise 2.625 Avro'dur. 2016-2017 eğitim-öğretim yılında İngilizce Hazırlık Okulu ücreti Burssuz öğrenciler için 3.000 Avro, %25 Burslu öğrenciler için 2.250 Avro, %50 Burslu öğrenciler için ise 1.500 Avro'dur. İngilizce Hazırlık Okulunda başarılı olamayan öğrenciler tekrar kayıt ücreti ödeyerek bir yıl daha hazırlık sınıfına devam edebilirler. Hazırlık sınıfını tekrar okuyan öğrenciler için; Burssuz öğrenciler 3.000 Avro, %25 Burslu öğrenciler 2.250 Avro, %50 Burslu öğrenciler 1.500 Avro ve %100 Burslu öğrenciler için 1.000 Avro'dur. d) Burslar: Uluslararası Balkan Üniversitesi %25, %50 ve %100 oranlarında burs imkanı sunmaktadır. Üniversitenin %50 Burslu programlarını tercih edip, kayıt yaptıran ve kayıt oldukları programın türüne göre 2016 yılı LYS sınavındaki sıralamada ilk 10.000'e (DİL puanı ile girenlerden ilk 5000'e) girenlere Tam Burs (%100) verilecektir. Söz konusu burslar öğrencinin başarılı olması ve disiplin cezası almaması kaydıyla, İngilizce Hazırlık Okulu eğitimi dahil, tüm öğretim süresi için geçerlidir. Bursların başlangıç seviyesinde devam edebilmesi için, İngilizce Hazırlık eğitiminin bir yılda tamamlanması ve fakülte sınıflarında genel not ortalamasının (GPA) %100 burslular için 4.00 üzerinden 3.00, %50 burslular için 2.75 ve %25 burslular için 2.50 olması gerekmektedir. Burslar sadece eğitim ücretini kapsamaktadır. Barınma ve yemek ücretleri ile oturma izni giderleri öğrenciye aittir. e) Üniversite kayıt tarihleri, ÖSYM'nin ilan ettiği tarihler arasındadır. 2016-2017 akademik yılı 19 Eylül 2016 tarihinde başlayacaktır. Tarih ve kültür şehri olan Üsküp'te öğrencilerin aylık barınma, yemek, yol ve kırtasiye giderleri ortalama 200-250 Avro'dur. Üsküp'te kız ve erkek öğrenciler için yurt imkanları

mevcuttur. Yurt ücreti aylık 100-150 Avro'dur. Üniversiteye kayıt yapacak öğrenciler Üniversite ve Üsküp'te yaşam koşulları hakkında ayrıntılı bilgiye Uluslararası Balkan Üniversitesi İstanbul Bürosundan veya www.ibu.edu.mk internet adresinden ulaşabilirler. (İRTİBAT BİLGİLERİ: Uluslararası Balkan Üniversitesi İstanbul İrtibat Bürosu: Megacenter C29 Kat:10 Bayrampaşa/İstanbul, Telefon: 0 212 584 26 27; International Balkan University, Tashko Karadza 11A, 1000 Skopje, Macedonia. Telefon: 00 389 232 14 831, Faks: 00 389 232 14 832 e-posta: info@ibu.edu.mk) f) Kayıt için Gerekli Belgeler: 1-Lise Diploması (orijinal), 2-Lise Transkripti (4 yıl için detaylı-orijinal), 3-Üniversite Kayıt Formu (Üniversiteden alınır.), 4-ÖSYS Belgesi (orijinal), 5- 12 Fotoğraf. (Not: Lise Diploması ve Transkript tercümesi ve onaylanması konusunda gerekli işlemler Üniversite Hukuk İşleri Bürosu tarafından yürütülmektedir.) Lise Diploması ve Transkript (Not Döküm Çizelgesi) Onaylanması için Gerekli Olan Belgeler: 1. Lise Diploması (Diplomanın aslı; asıl diplomaya "Apostil" Onaymühürü yaptırılmaldır. (Kaymakamlıklardan yaptırılabilir.) 2. Her yılın ayrı ayrı ders not dökümünü gösteren çizelge (Transkript) (Her yıl için detaylı doldurulması gerekir.) 3. Özel Okul Lise mezunları için, Türk Milli Eğitim Bakanlığında okulun akredite olduğunu gösteren belge alınması gereklidir. 4. Nüfus Kayıt Belgesi (Aslı) 5. İkametgâh (Aslı) Yukarıda istenen tüm belgelerin Makedoncaya tercüme edilmesi ve Noterden onaylanması gereklidir. (Tercüme ve Noter onayı Makedonya'da yapılacaktır.) Bütün istenen belgeler ıslak imzalı, yetkili makam damgası ve imzası ileta" orijinal olmalıdır. (Onaylanmış fotokopi ve "Aslı Gibidir" ibaresi olan belgeler kabul edilmemektedir.) İstene orijinal belgeler üzerinde yapılan herhangi bir düzeltme veya kalem işareti Makedonya Makamlarınca kabul edilmemektedir. Okullardan verilen Not Döküm Çizelgeleri (Lise Transkript) her yılın derslerini ve geçerli notlarını gösterecek şekilde detaylı hazırlanmış olmalıdır. Yukarıda bahsedilen belgelerin bir tanesi bile eksik olsa öğrencinin başvurusu Makedonya Makamlarınca kabul edilmemektedir. Bütün belgeler aslından tercüme edilmiş olarak 3'er adet çoğaltılmaldır. Üniversite Hukuk İşleri Bürosu Öğrenci Görüşme Saatleri: Pazartesi, Çarşamba, Cuma (08:00-12:00 ve 13:00-16:00) g) Oturma İzni için Gerekli Belgeler: 1. Pasaport: Pasaportun en az 15 ay geçerli süresi olmalıdır. 2. Adli Sicil Belgesi: Adli sicil belgesinde söz konusu kişinin doğum tarihinin gün, ay, yıl olarak tamamının gösterilmesi gerekir. 3. Taahhütname: Öğrencinin velisi tarafından Türkiye'de noterde velisi bulunduğu kişinin Makedonya'daki ikamet ve eğitim masraflarını karşılayacağını belirtmesi gereken bir belgedir. 4. Sağlık Sigortası: Öğrencinin Türkiye'de bağlı olduğu sağlık kurumundan sigortalı olduğunu gösteren belge. Söz konusu belgenin ıslak mühürlü olması gerekir. Eğer öğrenci devlet sigortasını kullanmıyor ise özel sağlık sigortası yapması gerekir. Özel sigorta yapılırken dikkat edilmesi gereken husus sigortada Seyahat ibaresinin bulunmaması gerekir. Seyahat Sağlık Sigortası değil sadece Özel Sağlık Sigortası olarak hazırlanması gerekir. 5. Fotoğraf: Biometrik 8 (sekiz) adet fotoğraf. Beyaz tabanlı, uygun kıyafetli ve 3x35 cm ebatlarında olmalıdır. 6. Yurt veya kira sözleşmesi: Bu belge öğrencinin Makedonya'da ikamet edeceği kurum veya sözleşme yapacağı şahıslar tarafından noter onaylı olacak şekilde hazırlanacaktır. (Belge Makedonca hazırlanacağı için tercümeye gerek kalmayacaktır.) Yukarıda belirtilen orijinal belgelerin hepsi Makedonca'ya tercüme edilip noterde onaylanması gerekir. Tercüme ve noter işlemleri Makedonya Cumhuriyetinde yapılacaktır. Öğrenci evraklarını hazırlayıp Hukuk Bürosuna teslim ettikten sonra tercüme ve noter işlemleri de tamamlandıktan sonra Üniversitenin hazırlanması gereken belgeler: 7. Makedonca Öğrenci Belgesi: Öğrencinin Üniversitede kayıtlı olduğunu gösteren belgedir. Üniversite Öğrenci İşlerinden temin edilir. 8. İngilizce 4 Yıllık Eğitim Program Belgesi: Üniversite tarafından verilir. 9. İngilizce Bildiğine Dair Belge: Öğrencinin İngilizceyi yeterli seviyede bildiğini gösteren belgedir. Üniversite tarafından verilir. 10. Belirlemiş Süre için Oturma İzni Formu: Öğrenci kendisi dolduracak, Üniversite Hukuk Ofisinden alınabilir. 11. Vize Başvuru Formu: Öğrenci kendisi dolduracak, Üniversite Hukuk Ofisinden alınabilir. Yukarıda belirtilen tüm belgelerin orijinal nüshaları ve çeviri yapılarak noterde onaylatılan nüshaları ile başvuranın ana vatanındaki Makedonya Devleti Konsolosluğuna teslim edilmelidir. Başvuruyu yaptıktan sonra onay kararını Konsolosluk kendilerini Resmi Bir Kararla bilgilendirecektir. Bu Resmi Kararı öğrenci şahsen, bizzat kendi gidip almalıdır. Bu kararı Makedonya sınırından geçerken ve oturma izni almak için kullanacaktır. Öğrenci Makedonya'ya giriş yaptığı günden itibaren en geç 48 saat içinde Makedonya'da ikamet edeceği yerin en yakın karakoluna giriş yaptığını bildirmesi gerekir. Karakola kaydını yaptıktan sonra oradan verilen belge ve Konsolosluktan aldığı Resmi Kararla beraber öğrenci 5 gün içinde Üniversite Hukuk sorumlusuyla birlikte Makedonya Cumhuriyeti İçişleri Bakanlığına belgeyi imzalatması gerekir. Makedonya Cumhuriyeti makamlarınca öngörülen 5 gün içinde ülkesindeki konsolosluktan aldığı Onay belgesine imzayı almadığı takdirde, kendisine verilen izin hakkını

- kaybeder ve bütün işlemlere yeniden başlaması gerekir. Oturma izni ile beraber verilen kimlik kartı daima öğrencinin yanında olmalıdır. Oturma izni ile ilgili bilgi almak için Üniversite Hukuk İşleri Bürosunu arayabilirsiniz. (ibuturkiye2014@gmail.com)NOT: Oturma izni ve diğer işlemler için gerekli belgelerin tercüme ve noter masrafları için 350 Avro ödenmesi gerekecektir.
- Bk. 828. 1. sınıfın sonunda öğrenci ilk kayıt esnasında seçtiği lisans programını; üniversite yönetmelikleri ve bölüm kontenjanı dahilinde değiştirebilir.
- Bk. 829. Sanko Üniversitesinde eğitim ücrete tabidir. 2016-2017 eğitim yılında yıllık öğrenim ücreti Tıp Fakültesi 42.000 TL, Sağlık Bilimleri Fakültesi Hemşirelik bölümü 15.000 TL, Fizik Tedavi ve Rehabilitasyon bölümü 19.000 TL, Beslenme ve Diyetetik bölümü için 18.000 TL'dir. Bu fiyatlara KDV dahildir. Peşin ödeme yapılabilir. Peşin ödeme dışında, ilk kayıt sırasında % 25 peşin ödeme yapılması, kalan ödemelerin 4 (dört) eşit taksite bölünerek, peşinat ödemesini takip eden aydan başlayarak (her ay bir taksit) ödenmiş olması ya da kredi kartı ile peşinat olarak %25 alındıktan sonra kalan tutarın 8 (sekiz) eşit taksite bölünerek kayıt esnasında yapılandırılması zorunludur. SANKO Üniversitesi bünyesinde öğrenim gören kardeş öğrencilerden, sadece biri % 5 (yüzde beş) kardeş indiriminden faydalanabilir. Eğitim ücretleri takip eden yıllarda, günün ekonomik koşullarına uygun olarak Mütevelli Heyet tarafından yeniden belirlenip akademik yıl başlamadan ilan edilir. Öğrenim ücretinin dışında kalan barınma, beslenme, ulaşım, kitap vb. ücretler öğrenci tarafından karşılanır. ÖSYS sonuçlarına göre ücret muafiyeti ilk 1000'den gelen öğrencilere % 100 eğitim öğretim ücret muafiyeti, 1001-3000 aralığından gelen öğrencilere % 75 eğitim öğretim ücret muafiyeti, 3001-5000 aralığından gelen öğrencilere % 50 eğitim öğretim ücret muafiyeti sağlanır. Şehit ve Gazi çocuklarına ilk 3 tercihinde SANKO Üniversitesi'ni seçmiş olmaları halinde eğitim öğretim ücretinden % 50 indirim yapılacaktır. Üniversite tercihinde SANKO Üniversitesini birinci sıradan tercih eden öğrenciler sadece ilk yıl için % 10 (yüzde on) eğitim ücreti indiriminden faydalanabilir. Harçlık olarak 8 ay boyunca ilk 100'den gelen öğrencilere 2000 TL/Ay, ilk 101-500 aralığından gelen öğrencilere 1750 TL/Ay, ilk 501-1000 aralığından gelen öğrencilere 1500 TL/Ay, ilk 1001-2000 aralığından gelen öğrencilere 750 TL/Ay, ilk 2001-3000 aralığından gelen öğrencilere 375 TL/Ay, ilk 3001-5000 aralığından gelen öğrencilere 250 TL/Ay ödenir. İlave olarak sınıftaki en başarılı ilk 3 öğrenciye her eğitim -öğretim yılı sonrasında bir yıl için % 35 eğitim-öğretim ücret muafiyeti bursu verilir. Öğrenciler SANKO Üniversitesi tarafından verilen burslardan, sadece bir tanesinden faydalanabilir. İlk 1000'den gelen Tıp Fakültesi öğrencilerine üniversitenin anlaşmalı olduğu yurtlarda / öğrenci evlerinde üç kişilik odalardan ücretsiz yararlanma imkanı sağlanır. SANKO Üniversitesi burslar ve koşullar hakkında daha detaylı bilgi almak üzere www.sanko.edu.tr sitesi ziyaret edilebilir."
- Bk. 830. Bu programa kayıt yapılacak adayların Eskişehir'de bir hafta süreli uygulama dersi yapmaları zorunludur.
- Bk. 831. Bu programa kayıt için Üniversitenin önerdiği ve/veya tam teşekküllü resmi bir hastaneden, görme ve renk ayırma kabiliyetinin kaybolmadığının, eğitim süresince ve daha sonrasında bu mesleği yürütmeyi engelleyecek fiziki ve ruhsal engeli olmadığını belgeleyen heyet raporu olması gerekir.
- Bk. 832. Bu programa kayıt için bir hastaneden bu mesleği yürütmeyi engelleyecek derecede konuşma (aksan ve şive hariç, pelteklik, telaffuz, ortodontik bozukluk, kekemelik ve tutukluk), işitme, görme veya ruhsal engeli olmadığını belgeleyen sağlık raporu almak gerekir.
- Bk. 833. Öğrenciler öğrenimlerini Hopa İlçesinde sürdürecektir.
- Bk. 834. Bu programa alınan öğrenciler ilgili Yönetmelikte (19 Mart 2008 tarih ve 26821 sayılı Resmi Gazete) belirtilen koşulları sağlamaları halinde tıp fakültesinin ikinci sınıfında Hacettepe Üniversitesi Tıp Fakültesi Tıp Doktoru Bütünleşik Programına başvurabilirler. Mülakat ve başvuru değerlendirmesi sonucunda programa kabul edilen öğrenciler iki dereceli (Tıp Doktoru MD ve Bilim Doktoru PhD) Tıp Bilim Doktoru Bütünleşik programına intibak ettirilir. İki dereceli program eğitim süresini iki yıl (dört yarıyıl) uzatır.
- Bk. 835. Binghamton Üniversitesi ile birlikte yürütülecek olan uluslararası ortak lisans programları 4 yıl süreli olup, öğrenciler iki kez birer akademik yıl süre ile öğrenimlerinin yarısını Binghamton'da diğer yarısını da Türkiye'deki ilgili üniversitelerinde tamamlayacaklardır. 2016-2017 eğitim öğretim yılı için bu programlara yerleşen öğrenciler için öğrenim ücreti İngilizce hazırlık ve lisans programları için akademik yıl başına İTÜ'de lisans eğitimi için 10 000 TL, hazırlık sınıfı için 7 700 TL olup, Güz ve Bahar dönemlerinde iki eşit taksitte ödenecektir. Binghamton Üniversitesinde geçirilecek dönemler için öğrenciler bu üniversitenin o yıl için belirlenen ücretini ödeyeceklerdir. Ortak programın yurtdışındaki ilgili üniversiteye ait öğretim ücreti (burs, yaşam koşulları, sigorta vb.) ile diğer kişisel harcamalara ait bilgiler ilgili üniversitenin internet sayfasından edinilmelidir.
- Bk. 836. Programdan mezun olabilmek için öğrencilerin 7. ve 8. yarıyıl içerisinde uygulamalı dersleri almaları gerekmektedir.
- Bk. 837. Marmara Üniversitesi ile UNCW North Carolina, Wilmington Üniversitesi tarafından birlikte yürütülecek olan İşletme Yönetimi Ortak Lisans Programı 4 yıl süreli olup, öğrenciler öğrenimlerinin birinci, ikinci ve üçüncü yıllarını Türkiye'de Marmara Üniversitesinde, dördüncü yılını ise UNCW North Carolina, Wilmington Üniversitesinde tamamlayacaklardır. 2016-2017 eğitim öğretim yılı için bu programın akademik yıl başına (Yaz Okulu hariç) Marmara Üniversitesindeki öğrenim ücreti hazırlık ve lisans programlarında geçireceği her yıl için II. öğretim ücretinin 3 katı kadar öğrenim ücreti öderler. Programa ait diğer bilgilere <http://bus.isletme.marmara.edu.tr/cift-diploma-programi-uncw/linkinden> ulaşabilirsiniz. UNCW North Carolina, Wilmington Üniversitesinin öğrenim ücreti ve diğer bilgilere Üniversitenin <http://www.csb.uncw.edu/> internet adresinden ulaşılabilir.
- Bk. 838. Abdullah Gül Üniversitesi (AGÜ), Abdullah Gül Üniversitesini Destekleme Vakfı'nın (AGÜV) desteğiyle, başarılı öğrencileri için eğitim yaşamları boyunca gelişim desteği sunmaktadır. Burslar en fazla 5 yıl süreyle yılın 9 ayında, aylık olarak öğrencilerimize karşılıksız olarak verilecektir. Öğrencilerimizin, Lisans Yerleştirme Sınavı (LYS) sonucunda yerleştiği ve kayıt yaptırdığı bölümün puan türündeki derecesine göre değişen, burs miktarları şöyledir: ilk 100'e 2.000 TL, 101-1.000 arasına 1.500 TL, 1.001-5.000 arasına 1.000 TL, 5.001-10.000 arasına 700 TL, 10.001-15.000 arasına 600 TL, 15.001-20.000 arasına 500 TL, 20.001-25.000 arasına 400 TL, 25.001-30.000 arasına 300 TL, gelişim desteği aylık olarak verilecektir. Lisans eğitiminde verilen bursların yanı sıra, bilim adamı olmak isteyen ve LYS sonucunda yerleştiği ve kayıt yaptırdığı bölümün puan türünde ilk 1000'den gelen başarılı öğrencilerimizden lisans eğitimini üniversitemizde 3.50/4.00 ortalama ile tamamlayanlara, akademik kariyerlerini AGÜ'de sürdürmeleri şartıyla, ABD'de kabul alacakları bir üniversitede lisansüstü eğitimleri için, AGÜV tarafından çeşitli burslar verilecektir. Yerleştirme puan türüne göre ilk 20.000'den gelen AGÜ Dil Okulu İngilizce Hazırlık öğrencilerine dil becerilerini daha ileriye götürmeleri ve uluslararası deneyim kazanmaları için ABD'nin prestijli dil okullarında dört hafta eğitim imkanı verilecektir. Öğrencilerin eğitim, seyahat ve konaklama masrafları AGÜV tarafından karşılanacaktır. AGÜ, kariyerlerinde başarılı ve deneyimli işadamları ve profesyonellerin rehberliğinde öğrencilerine, Yakın Kariyer Desteği programları uygulayacaktır. AGÜ, LYS sonucunda yerleştiği ve kayıt yaptırdığı bölümün puan türünde ilk 20.000'den gelen öğrencilerine, en fazla 5 yıl boyunca yılın 9 ayı AGÜV barınma desteği kapsamında modern öğrenci köyünde ücretsiz yurt imkanı sunacaktır. Öğrencilerimizin tamamına bilginje sınırsız erişimimleri ve eğitimleri süresince kullanabilmeleri için dizüstü bilgisayarlar AGÜV tarafından sağlanacaktır. Gelişim desteği, yurt dışı eğitim destekleri ve barınma desteği, AGÜV Burs ve Yardım Yönetmeliği hükümlerine göre sağlanacaktır.
- Bk. 839. Öğrenciler öğrenimlerini Çaycuma İlçesinde sürdürecektir.
- Bk. 840. **1. Kısım koşullarda yer almaktadır.**
- Bk. 841. Recep Tayyip Erdoğan Üniversitesi Geliştirme Vakfı tarafından Üniversitemizin; Lisans programlarına yerleştiği ve kayıt yaptırdığı programın puan türüne göre Türkiye genel başarı sıralamasında (ek puanlı yerleştirme başarı sırası hariç) ilk 9.000'e giren Tıp Fakültesi ve Diş Hekimliği Fakültesi öğrencileri ile ilk 30.000'e giren Mühendislik Fakültesi öğrencilerine aylık 1500 TL; ilk 8.000'e giren Eğitim Fakültesi Sosyal Bilimler Öğretmenliği ve Türkçe Öğretmenliği programlarına, Fen-Edebiyat Fakültesi Türk Dili ve Edebiyatı ve Tarih programlarına, ilk 12.000'e giren Tıp Fakültesi, ilk 15.000'e giren Diş Hekimliği Fakültesi, ilk 60.000'e giren Mühendislik Fakültesi, ilk 25.000'e giren Eğitim Fakültesi Rehberlik ve Psikolojik Danışmanlık ve Bilgisayar ve Öğretim Teknolojileri programlarına, ilk 30.000'e giren İlahiyat Fakültesi, Eğitim Fakültesi Sınıf Öğretmenliği programlarına, ilk 38.000'e giren Fen-Edebiyat Fakültesi Matematik programlarına ve Eğitim Fakültesi İlköğretim Matematik Öğretmenliği programlarına, İktisadi ve İdari Bilimler Fakültesi, ilk 75.000'e giren Eğitim Fakültesi Fen Bilgisi Öğretmenliği programlarına, Ziraat ve Doğa Bilimleri Fakültesi öğrencilerine ve Güzel Sanatlar Tasarım ve Mimarlık Fakültesi öğrencilerine aylık 1000 TL başarı bursu verilecektir. Burslar; hazırlık sınıfı dâhil programın normal öğrenim süresi boyunca ve her eğitim-öğretim yılında 9 ay olarak ödenecektir. Öğrencinin genel akademik not ortalamasının 4.00 üzerinden 2.50'nin altına düşmesi, sınıf kaybı ve alttan dersinin bulunması, kayıt dondurması/iznilin olması ya da uzaklaştırma veya daha üst bir ceza alması durumunda burs kesilir.
- Bk. 842. Bu programa kayıt olan öğrenciler 3 dönem okulda eğitim, 3 dönem ilgili sektörde işyeri eğitimi alacaklardır (Ayrıntılı bilgi ilgili MYO'dan alınabilir.).
- Bk. 843. Öğrenciler derslerini tamamlamaları şartıyla 8. dönemlerini İntörn Mühendislik Uygulaması kapsamında alanları ile ilgili kurum ve kuruluşlarda geçireceklerdir.

- Bk. 844. **1. Kısım koşullarda yer almaktadır.**
- Bk. 845. Bu programa kayıt için bu mesleği yürütmeyi engelleyecek fiziki ve ruhsal engeli olmadığını belgeleyen heyet raporu alınması ve öğrencilerin mezun olabilmeleri için sürücü belgesine (B Sınıfı) sahip olmaları gerekir.
- Bk. 846. Öğrenciler öğrenimlerini Eleşkirt İlçesinde sürdüreceklidir.
- Bk. 847. Bu programa en yüksek puanla yerleşen ve kesin kayıt yaptıran ilk beş öğrenciye birinci sınıfın sonuna kadar; Üniversitemiz ile Türkiye Jokey Kulübü arasında imzalanan Mesleki Eğitime Destek Bursu Protokolü (Güncel Protokol www.mennanpasinli.uludag.edu.tr ve www.tjk.org. web sayfalarında yayınlanmaktadır.) kapsamında asgari brüt ücretin %30'undan az olmamak koşuluyla Ekim-Haziran aylarında (9 aylık), ikinci sınıfta ise not ortalaması en yüksek ilk beş öğrenciye aynı şartlarda öğrenim bursu ödenecektir. Öğrencilik hakkını kaybeden, devam mecburiyetini sağlamayan, program değişikliği yapan veya herhangi bir disiplin suçu işleyen öğrencilerin bursu kesilir. İlgili burs, yedek burs listesindeki öğrenciye aktarılır.
- Bk. 848. Bu programa başvurabilmek için Yükseköğretim Kurumunun aradığı bütün koşullara ek olarak; boy uzunluğu erkekler için en az 1,70 m, kızlar için en az 1,62 m olmak, beden ağırlığı boy uzunluğunun "cm" olarak ifade edilen değerinin son iki rakamından en çok 5 fazla veya 15 noksan kilo ağırlıkta olmak, vücut yapısı düzgün olmak, vücudunun herhangi bir yerinde dikkati çeken yara, yanık, leke, frengi ve cilt hastalığından iz bulunmaması, astım, bronşit, epilepsi, nefes darlığı, renk körlüğü, kekemelik, sağırılık vb. gibi biyolojik bozukluğu olmama, bayılma, histeri, marazi çarpıntı, açık alan korkusu (agorafobi), karanlık korkusu (akrofobi), yükseklik korkusu (akrofobi), kapalı ve basık mekan korkusu (klostrofobi) gibi psikolojik ve sinirsel hastalıklardan herhangi birini taşıyor olmamak, bunlara ilişkin sağlık durumunu üniversitelerin tıp fakültesi hastanelerinden alınacak sağlık raporu ile belgelemek gerekir. Programa kayıt yaptıracak öğrenciler, Yükseköğretim Kurumunun belirlediği eğitim kıyafetlerini giymek zorundadırlar. Kıyafetlerin temini öğrenciye aittir.
- Bk. 849. Öğrenciler yeni bina tamamlanıncaya kadare eğitimlerini Üniversitemizin Rahva yerleşkesinde sürdüreceklidir.
- Bk. 851. Programı tercih edecek öğrenciler tercih yapmadan önce istihdamda sektör tarafından aranan uçuşa uygunluk şartlarını değerlendirmelidirler. Programın mock-up ve kabin servis eğitimleri Maltepe Üniversitesi Meslek Yüksekokulunda oluşturulan mock-up ve İstanbul'da THY uçuş eğitim merkezinde verilecektir. Maltepe Üniversitesi Meslek Yüksekokulu ile Türk Hava Yolları arasında imzalanan protokol ile THY AO, yılda aşağıdaki şartları yerine getiren ¼ Erkek, ¾ Bayan oranı ile Maltepe Üniversitesi Meslek Yüksekokulu Sivil Havacılık Kabin Hizmetleri Programı mezunu toplam 100 bay/bayan kabin memurunu istihdam etmeyi taahhüt etmiştir. THY AO tarafından verilen istihdam taahhüdünün yerine getirilebilmesi için; T.C. uyruklu olmak, THY AO ve/veya belirleyeceği kurum/kuruluş tarafından yapılacak İngilizce sınav ve tüm mülakatların her birinden en az 60 puan almak, THY AO'nun öngördüğü ilde ikamet etmeyi kabul etmek, işe giriş tarihi itibarıyla 18-25 yaş arasında olmak, (1 Ocak 2016 tarihi itibarıyla 22 yaşından gün almamış olmak), daha önce THY AO veya diğer kurum/kuruluşlardan disiplinsizlik, yüz kızartıcı suçlar ve eylemler, sicil yetersizliği veya sağlık nedeniyle ayrılmamış olmak, kurumun boy ve kilo standartlarına uygun olmak (bayanlarda 1.60-1.80 cm arası, erkeklerde 1.70-1.90 cm arası) boya sahip olmak- boy kilo oranı uygun olmalıdır), Sivil Havacılık Genel Müdürlüğü'nce yetkilendirilmiş sağlık kurumlarından sağlık durumunun uçuşa uygun olduğuna dair rapor almak, kabin memuru üniforması giyildiğinde vücudunun görünecek yerlerinde dövme, piercing, yara izi vb. bulunmaması, dilinde kekemelik, pelteklik, tutukluk bulunmaması, taksirli trafik suçları hariç adli sicil kaydı ve adli sicil arşiv kaydı bulunmaması gerekmektedir.
- Bk. 852. Bu programın eğitimi İstanbul'da Maltepe Üniversitesi Meslek Yüksekokulu ve Meslek Yüksekokulunun Uçak Teknolojisi laboratuvarında verilecektir. Programı tercih edecek öğrencilerin, ilgili uluslararası havalimanı ve bölgedeki havacılık tesislerinde verilecek uygulama eğitimleri, staj vb. eğitim faaliyetlerine katılabilmeleri için öngörülen şartlara sahip olmaları ve ayrıca havalimanı giriş kartı almasını engel oluşturacak herhangi bir sicil kaydı bulunmaması gerekmektedir. Kayda gelen öğrencilerin, mesleği ve/veya meslekte verilen görevi icra etmesine engel oluşturacak herhangi bir sağlık sorunu bulunmadığına dair tam teşekküllü bir hastaneden sağlık raporu (renk körlüğü, duyma kabı/eksikliği, görme kaybı/eksikliği vs) getirmeleri gerekmektedir.
- Bk. 853. Başarılı öğrenciler Almanya'da yaz okuluna gönderilecektir. Finansman DAAD ve BMBF tarafından sağlanacaktır.
- Bk. 854. Öğrenciler öğrenimlerini Pazar ilçesinde sürdüreceklidir.
- Bk. 855. Bu programa başvurabilmek için Yükseköğretim Kurumunun aradığı bütün koşullara ek olarak, kayıt sırasında bedensel ve psikolojik rahatsızlığının bulunmadığını sağlık raporu ile belgelenmesi gerekir. Bu programa kayıt olan öğrenciler mesleğin gerektirdiği kıyafeti giymek zorundadır, okulumuzda öğrenci kıyafetleri ahır içi (tulum, sweet shirt, çizme, bone, maske ve eldiven) ve ahır dışı (tok, binicilik pantolonu, binicilik çizmesi, eldiven ve koruyucu yelek) uygulamalarda giyilmesi zorunludur. Bunların temini öğrenciye aittir.
- Bk. 856. 2016-2017 eğitim-öğretim yılından itibaren aşağıdaki örgün öğretim programlarından; Bilgisayar Mühendisliği, Çevre Mühendisliği, Endüstri Mühendisliği ve Tekstil Mühendisliği bölümlerini kazanan ve kesin kayıt yaptıran ilk beş öğrenciye Bursa Ticaret Sanayi Odası ile yapılan İşbirliği Protokolü kapsamında Ekim-Haziran ayları arasında 9 aylık süreye ve öğrenim süresi olan dört yıl boyunca aylık KYK kredi miktarı kadar burs ve senede bir kere KYK kredi miktarı kadar kitap parası burs, Elektrik-Elektronik Mühendisliği; Bu bölümü kazanan ve kesin kayıt yaptıran ilk beş öğrenciye Ermetal San ve Tic.A.Ş. ile yapılan İşbirliği Protokolü kapsamında Ekim-Haziran ayları arasında 9 aylık süreye ve öğrenim süresi olan dört yıl boyunca aylık 500 TL. burs, İnşaat Mühendisliği: Bu bölümü kazanan ve kesin kayıt yaptıran ilk beş öğrenciye Öztimur İnşaat A.Ş. ile yapılan İşbirliği Protokolü kapsamında Ekim-Haziran ayları arasında 9 aylık süreye ve öğrenim süresi olan dört yıl boyunca aylık 500 TL. burs, Makine Mühendisliği: Bu bölümü kazanan ve kesin kayıt yaptıran ilk beş öğrenciye Durmazlar Makine A.Ş. ile yapılan İşbirliği Protokolü kapsamında Ekim-Haziran ayları arasında 9 aylık süreye ve öğrenim süresi olan dört yıl boyunca aylık 500 TL. burs, Otomotiv Mühendisliği: Bu bölümü kazanan ve kesin kayıt yaptıran ilk beş öğrenciye Faik Çelik Holding A.Ş. ile yapılan İşbirliği Protokolü kapsamında Ekim-Haziran ayları arasında 9 aylık süreye ve öğrenim süresi olan dört yıl boyunca aylık 500 TL. burs verilecektir.
- Koşul: Yukarıda belirtilen burslar için; Burslu öğrenci başarılı olduğu sürece bursu devam edecektir. Bursun devam edebilmesi için öğrencinin alttan başarısız dersinin olmaması ve Genel Akademik Not Ortalamasınının 2.50'nin altında olmaması gerekmektedir.
- Bk. 857. MEF Üniversitesi Meslek Yüksekokulu Bankacılık ve Sigortacılık Önlisans Programı, Yapı Kredi Bankası A.Ş. ile Üniversitemiz arasında yapılan anlaşma çerçevesinde yürütülmektedir. Anlaşma kapsamında, programı başarıyla tamamlayan ve sonrasında bankanın işe alım süreçlerinde başarılı olan öğrencilere, kabul etmeleri halinde Yapı Kredi Bankası'nda bankanın ihtiyaç duyduğu bölümlerde 3 yıl süre ile istihdam olanağı sağlanacaktır. Programın yıllık eğitim-öğretim ücreti 17.000 TL+KDV'dir. Programa kayıtlı olan her öğrenci için ücretin % 50'si karşılığında MEF Üniversitesi tarafından burs sağlanmakta, kalan %50 ise Yapı Kredi Bankası tarafından karşılanmaktadır. Program detayları için www.mef.edu.tr adresini ziyaret ediniz
- Bk. 858. **1. Kısım koşullarda yer almaktadır.**
- Bk. 859. Ankara Sosyal Bilimler Üniversitesi (ASBÜ) ilk 5 tercihinde yazarak, Lisans Yerleştirme Sınavı (LYS) sonucunda TM puan türüne göre Türkiye sıralamasında, 1-1000 aralığındaki sıralamada yer alarak ASBÜ'de bir lisans programına kayıt yaptıran öğrencilere aylık 1250 TL ve bir adet diz üstü bilgisayar, 1001-3000 aralığındaki sıralamada yer alarak ASBÜ'ye kayıt yaptıran öğrencilere 1000 TL, ve bir adet diz üstü bilgisayar, 3001-5000 aralığındaki sıralamada yer alarak ASBÜ'ye kayıt yaptıran öğrencilere 800 TL başarı bursu verilecektir. Başarı bursları hazırlık dönemi "mi dahil eğitim öğretimin her yılı için (maksimum 5 yıl) 9 ay üzerinden verilecektir. Ankara Sosyal Bilimler Üniversitesi (ASBÜ) ilk 5 tercihinde yazarak, Lisans yerleştirme Sınavı (LYS) sonucunda DİL puan türüne göre Türkiye sıralamasında, 1-200 aralığındaki sıralamada yer alarak ASBÜ'de bir lisans programına kayıt yaptıran öğrencilere aylık 1250 TL ve bir adet diz üstü bilgisayar, 201-500 aralığındaki sıralamada yer alarak ASBÜ'ye kayıt yaptıran öğrencilere 1000 TL, ve bir adet diz üstü bilgisayar, 501-1000 aralığındaki sıralamada yer alarak ASBÜ'ye kayıt yaptıran öğrencilere 800 TL başarı bursu verilecektir. Başarı bursları hazırlık dönemi dahil eğitim öğretimin her yılı için (maksimum 5 yıl) 9 ay üzerinden verilecektir. Zorunlu hazırlık sınıfı eğitimini bir yıllık akademik takvim süresinde bitiremeyen öğrenciler ile Yıllık Genel Akademik Not Ortalaması 3.00 ün altına düşen öğrencilerin takip eden dönemden itibaren "ASBÜ Başarı Ödülü" kesilir.
- Bk. 860. Bu programa başvurabilmek için yükseköğretim kurumunun aradığı bütün koşullara ek olarak; 1-Gemiadamı yetiştiren eğitim kurumlarına ve kuruluşlara kayıt yaptıracak öğrencilerin, (05 Ocak 2011 Tarih ve B.10.1.HSS.0.61.00.00/ 01 Sayılı) Gemiadamları Sağlık Yönergesinde belirlenen usul ve esaslara göre "Gemiadamı Olur Sağlık Raporu"nu Sağlık Denetleme Merkezinde onaylatmaları ve Gemiadamı Sağlık Yoklama Belgesi (EK-13) almaları gerekmektedir. Başvuran öğrenciler, Hudut ve Sahiller Sağlık Genel Müdürlüğü'nden alınacak Gemiadamı Sağlık Yoklama Belgesi" ibaresi taşıyan sağlık raporu alarak kesin kayıtta belgelemek zorundadır. Meslek Yüksekokulumuz üniformalıdır. Üniforma temini öğrenciye aittir. 2-Öğrencilerin 31.07.2012 tarih ve 24832 sayılı

Resmî Gazete'de yayımlanan Gemiadamları Yönetmeliği'nin Gemiadamı olabilme koşulları ile ilgili Madde 50(b-c-d)'de yer alan yasal koşulları sağlamaları gerekmektedir.

- Bk. 861. Çift diplomaya yönelik Uluslararası Ortak Lisans Programı (UOLP), Gazi Üniversitesi ile Michigan State Üniversitesi (MSU) tarafından ortak olarak yürütülen lisans programıdır. Programı başarıyla tamamlayan bir öğrenci, her üniversiteden bir tane olmak üzere iki ayrı diploma alır. İngilizce yeterlik şartı TOEFL puanı paper-based 575 ya da internet-based 71 puan almaktır. Program dört yıllık olup, 1. yıl ve 2. yıl Gazi Üniversitesi Mühendislik Fakültesi Elektrik-Elektronik Mühendisliği Bölümü'nde (Ankara), 3. yıl ile 4. yıl Michigan State Üniversitesi'nde (East Lansing) eğitim görülecektir. 2016-2017 eğitim-öğretim yılı için programın her akademik yıl başına öğrenim ücreti Gazi Üniversitesi için 18.000 TL'dir. Belirtilen öğrenim ücreti 2016-2017 eğitim-öğretim yılı için belirlenmiş olup, önümüzdeki yıllarda öğrenim ücretlerinde meydana gelebilecek artışlar her eğitim-öğretim yılı başından önce öğrencilere ayrıca duyurulacak ve giriş yılına bakılmaksızın tüm öğrenciler o yıl için ilan edilecek yeni öğrenim ücretlerine tabi olacaklardır. Ortak programın yurtdışındaki ilgili üniversiteye ait öğretim ücreti (burs, yaşam koşulları, sigorta vb.) ile diğer kişisel harcamalara ait bilgiler ilgili üniversitenin internet sayfasından edinilmelidir.
- Bk. 862. **1. Kısım koşullarda yer almaktadır.**
- Bk. 863. Eğitim Nurhak ilçesinde sürdürülecektir.
- Bk. 864. Bu programa başvurabilmek için Yükseköğretim Kurumunun aradığı bütün koşullara ek olarak. Sağlık durumunun denizcilğe uygun olduğunu belgeleyen kayıt yaptıracak öğrenci adaylarının normal sağlık raporu yerine Hudut ve Sahiller Sağlık Genel Müdürlüğünden "Gemiadamı Sağlık Yoklama Belgesi" alınması gerekir.
- Bk. 865. Eğitim-öğretim geçici olarak Ankara'da yapılacaktır.
- Bk. 866. Biruni Üniversitesinde eğitim ücretlidir. 2016-2017 eğitim-öğretim yılı öğrenim ücretleri; Tıp Fakültesi için %25 Burslu 35.860 TL, Tıp Fakültesi için %50 Burslu 23.908 TL, Diş Hekimliği Fakültesi için %25 Burslu 45.250 TL, Diş Hekimliği Fakültesi için %50 Burslu 30.167 TL, Eczacılık Fakültesi için %25 Burslu 33.495 TL, Eczacılık Fakültesi için %50 Burslu 22.330 TL, Eğitim Fakültesinin; Rehberlik ve Psikolojik Danışmanlık Bölümü için %25 Burslu 25.135 TL, Özel Eğitim Öğretmenliği Bölümü için %25 Burslu 19.745 TL, Sağlık Bilimleri Fakültesinin; Acil Yardım ve Afet Yönetimi Bölümü için %50 Burslu 9.750 TL, Beslenme ve Diyetetik ve Odyoloji Bölümü için %25 Burslu 24.870 TL, Çocuk Gelişimi Bölümü için %50 Burslu 17.095 TL, Dil ve Konuşma Terapisi Bölümü için %25 Burslu 21.695 TL, Ebelik Bölümü için %50 Burslu 10.167 TL, Ebelik Bölümü için %25 Burslu 15.250 TL, Ergoterapi Bölümü için %25 Burslu 13.345 TL, Fizyoterapi ve Rehabilitasyon Bölümü için %25 Burslu 24.860 TL, Hemşirelik Bölümü için %25 Burslu 18.500 TL, Sağlık Yönetimi Bölümü için %25 Burslu 14.685 TL, Sosyal Hizmet Bölümü için %25 Burslu 18.370 TL. Mühendislik Fakültesinde Moleküler Biyoloji ve Genetik (İngilizce) Bölümü için %50 Burslu 20.145 TL, Meslek Yüksekokulu ön lisans programlarında; Ağız ve Diş Sağlığı Programı için (ikinci öğretim dahil) %25 Burslu 13.200 TL, Ağız ve Diş Sağlığı İkinci Öğretim %50 Burslu 8.800 TL, Ameliyathane Hizmetleri (ikinci öğretim dahil), Anestezi (ikinci öğretim dahil), Diyaliz (ikinci öğretim dahil), Radyoterapi (ikinci öğretim dahil) ve Tıbbi Görüntüleme Teknikleri (ikinci öğretim dahil) Programları için %25 Burslu 14.345 TL, Diş Protez Teknolojisi, İş ve Uğraşı Terapisi Programları için %25 Burslu 11.140 TL, Fizyoterapi (ikinci öğretim dahil), Tıbbi Laboratuvar Teknikleri (ikinci öğretim dahil) Programları için %25 Burslu 13.760 TL, İlk ve Acil Yardım %25 Burslu (ikinci öğretim dahil) Programı için 15.900 TL, İşçi Sağlığı ve İş Güvenliği Programı için %25 Burslu 7.645 TL, Nükleer Tıp Teknikleri Programları için %25 Burslu 11.250 TL, Odyometri (ikinci öğretim dahil) Programları için %25 Burslu 14.920 TL, Optisyenlik ikinci öğretim dahil) Programı için %25 Burslu 13.033 TL, Patoloji Laboratuvar Teknikleri, Podoloji, Sosyal Hizmet ve Tıbbi Dokümantasyon ve Sekreterlik Programları için %25 Burslu 12.620 TL, Perfüzyon Teknikleri (ikinci öğretim dahil) Programı için %25 Burslu 13.200 TL, Acil Durum ve Afet Yönetimi Programı %50 Burslu 9.000 TL, Biyomedikal Cihaz Teknolojileri Programı için %50 Burslu 7.645 TL, Çocuk Gelişimi (ikinci öğretim dahil) Programı için %50 Burslu 10.250 TL, Elektronörofizyoloji (ikinci öğretim dahil) Programı için %50 Burslu 13.000 TL, Ortopedik Ortez ve Protez Programı için %50 Burslu ücreti 12.620 TL. Bu ücretlere %8 KDV dâhil değildir. Eğitim-öğretim ücretleri Ağustos Nisan ayları arasında 9 taksitte ödenir. Biruni Üniversitesine kayıt yaptıran kardeşlerden her birisine %5 oranında indirim yapılır. Eğitim-öğretim ücreti her yıl için Mütevelli Heyeti tarafından yeniden belirlenir, akademik yıl başlamadan önce ilan edilir. Sonraki yıllarda ücretlere yapılacak artışlar, %10 oranında düzenlenir. Üniversiteye kayıt yaptıran öğrencilerden, yerleştirmeye esas olan puan türündeki LYS sıralaması: 1-100 arasında olanlara; aylık 3.000 TL, 101-500 arasında olanlara; aylık 1.000 TL, 501-1.000 arasında olanlara; aylık 500 TL nakit ödeme imkânı sağlanır. Yapılacak nakit ödemeler yıllık 8 ay süre ile devam eder. Biruni

Üniversitesinin %25 Burslu veya %50 Burslu kontenjanlarına ilk tercihinden yerleşen öğrencilerin eğitim-öğretim ücretlerine, normal öğrenim süresi olan dört akademik yıl için her yıl %10, ikinci ve üçüncü tercihler için %5 oranında ek indirim imkânı sağlanır. Burs Yönergesine göre çeşitli oranlarda burs verilmektedir. Üniversiteye ilk girişte sağlanan bursların tamamı karşılıksız olup; zorunlu yabancı dil hazırlık sınıfı için azami bir yılı ve normal öğrenim süresi olan dört akademik yılı kapsar. Burslar, derslere devam edildiği ve disiplin cezası alınmadığı sürece not ortalaması veya akademik başarı durumuna bakılmaksızın devam eder.

- Bk. 867. İbrahim Arıkan Eğitim ve Bilimsel Araştırmaları Destekleme Vakfı tarafından kurulan MEF Üniversitesi eğitim – öğretim ücrete tabidir. 2016 - 2017 eğitim – öğretim yılında, güz ve bahar dönemlerini kapsayan yıllık KDV hariç öğretim ücreti; Hukuk Fakültesinde 39.000 TL, diğer tüm programlarında ve İngilizce Hazırlık Programında 36.000 TL'dir. Eğitim-Öğretim ücretlerinin ödenmesi, peşin ödemede yapılacak indirim oranları ve taksitlendirme ile ilgili detaylı bilgilere <http://www.mef.edu.tr> internet adresinden ulaşılabilir. Burs miktar ve oranları her öğretim yılı başında Mütevelli Heyet Başkanlığı tarafından yeniden gözden geçirilir. Mütevelli Heyet Başkanlığı, burs miktar ve oranlarında gerekli gördüğü değişiklikleri yapma yetkisine sahiptir. Üniversiteye Giriş/Tam Burs: LYS ile Üniversitenin tam burslu kontenjanlarından birine yerleşen öğrencilere verilen burs olup, Hazırlık Programı dahil olmak üzere toplam 6 (altı) yıl eğitim-öğretim ücretinden tam muafiyet sağlar. İngilizce Hazırlık eğitiminden muaf olan öğrenciler için ise bu süre 5 (beş) yıldır. Bu burs, yaz okullarında, çift anadal ve yandal programlarında da geçerlidir. Üniversiteye Giriş/Kısmi Burs: LYS ile Üniversitenin kısmi burslu kontenjanlarından birine yerleşen öğrencilere verilen burs olup, İngilizce Hazırlık Programı dahil olmak üzere toplam 6 (altı) yıl süreyle, eğitim-öğretim ücretinden belirtilen oranlarda muafiyet sağlar. İngilizce Hazırlık eğitiminden muaf olan öğrenciler için bu süre 5 (beş) yıldır. Üniversiteye Giriş/Kısmi Burs alıp çift anadal ve yandal yapan öğrenciler herhangi bir ek ödeme yapmazlar. Bu burs, yaz okullarında ise alınan kısmi burs oranında geçerlidir. LYS Yüksek Başarı Bursu: LYS puanı ile Üniversite'nin herhangi bir programına tam burslu olarak yerleşen ve yerleştiği puan türünde, Türkiye sıralamasında ilk 5.000 sıralamasına giren öğrencilere, Hazırlık Programı dahil olmak üzere toplam en fazla 5 (beş) yıl süreyle ve her yıl dokuz ay, destek bursu verilir. İngilizce Hazırlık eğitiminden muaf olan öğrenciler için bu süre 4 (dört) yıldır. Bu burs, kayıt dondurulan dönemlerde verilmez. Destek bursunun miktarı her yıl Mütevelli Heyet tarafından belirlenir. Bu burs her akademik yıl sonunda Genel Not Ortalaması 2.00'nin altına du's, mesi durumunda kesilir, 2.00'nin u'zine çıkması durumunda tekrar sağ'lanır. İlgili puan türünde yerleştirme puanlarına göre yapılan sıralamada (ek puanla yerleşenler hariç) Türkiye genelinde: İlk 100 içinde yer alan öğrencilere 9 ay süre ile Aylık 1200 TL (*)101-500 sıralamasında yer alan öğrencilere 9 ay süre ile Aylık 1000 TL (*)501-1000 sıralamasında yer alan öğrencilere 9 ay süre ile Aylık 750 TL (*) 1001-2000 sıralamasında yer alan öğrencilere 9 ay süre ile Aylık 500 TL (*) 2001-5000 sıralamasında yer alan öğrencilere 9 ay süre ile Aylık 300 TL burs desteği verilir. Diploma Bursu: Uluslararası düzeyde kabul gören Uluslararası Bakalorya (IB), Matura, Abitur, Maturita ve Fransız Bakaloryası diplomalarına sahip olup MEF Üniversitesi'ni ilk üç tercihinde yazan ve bu tercihleri içinde MEF Üniversitesi'nde öğrenim görmeye hak kazanan öğrencilere belirtilen diploma notunu sağlaması durumunda %25 eğitim-öğretim ücreti bursu verilir. Bu burs İngilizce Hazırlık dahil toplam 5 (beş) yıl süre ile verilir, her akademik yıl sonunda Genel Not Ortalaması (GNO) 2.00'nin altına düşmesi durumunda kesilir, 2.00'nin üzerine çıkması durumunda tekrar sağlanır. Tam burslu olarak kazanan öğrenciler için bu burs geçerli değildir. Öğrenci eğer Üniversiteye Giriş/Kısmi Burs ile birlikte Diploma Bursu almaya hak kazandıysa; ödeyeceği eğitim-öğretim ücreti üzerinden %25 oranında indirilmiş ödeme yapar. Burs verilen diplomalar ve şartları: IB (Uluslararası Bakalorya) 34 ve üstü; Abitur 2.00 ve altı; Matura (Reifeprüfung) 2.00 ve altı; Maturita Diploma notu 80 ve üzerinde olanlar; Fransız Bakaloryası Sınav Notu 14 veya daha iyi olanlar (Fransız Liselerinden alınan denklikler kabul edilmez.) olarak belirlenmiştir. MEF Okulları Uluslararası Proje Yarışması Bursu: MEF Okulları'nın her yıl düzenlediği Uluslararası Proje Yarışması'nda ödül verilen her daldaki birinci, ikinci ve üçüncü olan projeler ile özel kurumların vermiş olduğu ödüllerin sahiplerinden MEF Üniversitesi'ni ilk üç tercihinde yazan ve bu tercihleri içinde MEF Üniversitesi'nde öğrenim görmeye hak kazananlar %25 eğitim-öğretim ücreti bursu verilir. Bu burs İngilizce Hazırlık dahil toplam 5 (beş) yıl süre ile verilir, her akademik yıl sonunda GNO'su 2.00'nin altına düşmesi durumunda kesilir, 2.00'nin üzerine çıkması durumunda tekrar sağlanır. Tam burslu olarak kazanan öğrenciler için bu burs geçerli değildir Öğrenci eğer Üniversiteye Giriş/Kısmi Burs ile birlikte bu bursu almaya hak kazanır ise ödeyeceği eğitim-öğretim ücreti üzerinden %25 oranında indirilmiş ödeme yapar. Şehit (Devlet, Harp ve Vazife) Çocukları

Bursu: Üniversitemize ÖSYS sonuçları ile yerleştiği tarihte, şehit çocuğu olan, yerleştirildiği puan türündeki LYS sıralamasında ilk 50.000'de olan öğrencilerden MEF Üniversitesi'ni ilk üç tercihinde yazan ve bu tercihlerden birinde öğrenim görmeye hak kazananlar burssuz olarak kayıt yaptırabilecek bir lisans öğrencisinin sağlaması gereken tüm koşulları sağladıkları takdirde ilgili bursa başvuruda bulunabilirler. Adayın, koşulları sağladığına dair tüm belgelerini Üniversite tarafından belirlenen takvim ve usule uygun olarak sunması gerekir. Belgelerin üniversite tarafından onaylanması durumunda "Şehit Çocukları Bursu" verilir. Tercih öncesi, adayların belgelerini üniversiteden yazılı olarak teyit ettirmeleri gerekmektedir. "Şehit Çocukları Bursu" "Üniversiteye giriş/tam burs" kapsamındadır. Bu burs ile yerleşen öğrencinin Hazırlık Programı dahil olmak üzere toplam en fazla 6 (altı) yıl süreyle burs devam eder. İngilizce Hazırlık eğitiminden muaf olan öğrenciler için ise bu süre 5 (beş) yıldır. Kardeş İndirimi Bursu: Lisans programlarında eğitim gören kardeşlerin, aynı anda ve tam zamanlı öğrenci olarak kayıtlı olmaları durumunda, her bir kardeşe eğitim-öğretim ücretinin %10'u oranında burs sağlanır. Bu indirimden yalnızca, anne ve/veya babası aynı kişi/ler olanlar veya yasal olarak evlât edinilmiş olanlar yararlanır. Kardeş bursu, öğrencinin tam yıl öğrenim ücreti ödediği durumlarda geçerlidir; ders başına ücretlendirmede geçerli değildir. Bu burstan MEF Üniversitesi'ni ilk üç tercihinde yazan ve bu tercihlerinden birinde öğrenim görmeye hak kazanan öğrenciler faydalanabilir. Tam burslu olarak kazanan öğrenciler için bu burs geçerli değildir. Öğrenci eğer Üniversiteye Giriş/Kısmi Burs ile birlikte bu bursu almaya hak kazanır ise ödeyeceği eğitim-öğretim ücreti üzerinden %10 oranında indirimli ödeme yapar. Öğretim Üyesi Bursu: Lisans programlarına kayıt olan tam zamanlı öğrencilerin, anne veya babaları Türkiye'de bir üniversitede tam zamanlı öğretim üyesi veya öğretim elemanı olarak çalışıyorlarsa eğitim-öğretim ücreti üzerinden %10 oranında burs sağlanır. Bu burs her akademik yıl sonunda gözden geçirilir ve GNO'su 2.00'nin altına düşmesi durumunda kesilir, 2.00'nin üzerine çıkması durumunda tekrar sağlanır. Bu burstan MEF Üniversitesi'ni ilk üç tercihinde yazan ve bu tercihlerinden birinde öğrenim görmeye hak kazanan öğrenciler faydalanabilir. Tam burslu olarak kazanan öğrenciler için bu burs geçerli değildir. Öğrenci eğer Üniversiteye Giriş/Kısmi Burs ile birlikte bu bursu almaya hak kazanır ise ödeyeceği eğitim-öğretim ücreti üzerinden %10 oranında indirimli ödeme yapar. Lisans Öğreniminin Başlamasından Sonra Verilen Burslar: Dr. İbrahim Arıkan üstün başarı bursu: Hazırlık Programı dışında; lisans bölümlerinde okuyan öğrenciler için geçerlidir. Üstün Başarı Bursları her yıl bahar yarıyılı bitiminde (Haziran ayında) belirlenir ve Eylül ayından itibaren bir takvim yılı için geçerli olur. Bir öğrencinin üstün başarı bursu alabilmesi için 1. ve 2. lisans yarıyılı sonunda (Güz, Bahar) 60 AKTS'yi, 3. ve 4. lisans yarıyılı sonunda 120 AKTS'yi, 5. ve 6. lisans yarıyılı sonunda 180 AKTS'yi tamamlamış olması gerekmektedir. Irregular öğrenciler (Hazırlık Programını Güz dönemi sonunda geçerek Bahar Yarıyılında lisans eğitimine başlayacak öğrenciler) ise Bahar yarıyılı sonunda bu haktan faydalanamazlar. Daha sonraki güz ve bahar dönemi (Haziran ayı) sonunda değerlendirilmeye alınırlar. Bir önceki güz ve bahar dönemleri not ortalaması; 3.75 ve üzerinde olan öğrenciler, bir sonraki yıl ödemekle yükümlü oldukları eğitim-öğretim ücretinin %50'sinden, bir önceki güz ve bahar dönemleri not ortalaması; 3.60-3.74 olan öğrenciler bir sonraki yıl ödemekle yükümlü oldukları eğitim-öğretim ücretinin %40'ından, bir önceki güz ve bahar dönemleri not ortalaması; 3.50-3.59 olan öğrenciler ise bir sonraki yıl ödemekle yükümlü oldukları eğitim-öğretim ücretinin %25'inden muaf tutulur. Tam burslu olarak kazanan öğrenciler için bu burs geçerli değildir. Öğrenci eğer kısmi eğitim bursu kazandıysa; ödeyeceği eğitim-öğretim ücreti üzerinden Dr. İbrahim Arıkan üstün başarı bursu alması durumunda not ortalamasına bağlı olarak yukarıda belirtilen oranlarda indirimli ödeme yapar. İhtiyaç Bursu: Beklenmedik ailevi sorunlar veya acil durumlar nedeniyle, bir yıl için verilen karşılıksız burstur. İhtiyaç bursu talepleri Burs Komisyonu tarafından değerlendirilir. Mütevelli Heyet'e sunulur, Mütevelli Heyet ile karar kesinlik kazanmış olur. İzleyen akademik yıl için söz konusu bursa başvurular Mayıs ilk haftası başlar ve Haziran sonunda sona erer. Tarihler, Genel Sekreterlik tarafından duyurulur. İhtiyaç Bursu bir akademik yıl için geçerlidir. Kurum Dışı Burslar: Özel veya tüzel kişiler MEF Üniversitesi'ne bağlı olarak, koşullu veya koşulsuz burs verebilirler. Bu burslara, Mütevelli Heyet tarafından onaylanmak koşuluyla, bir özel veya tüzel kişinin adı verilebilir. Bu bursların verileceği öğrenciler, varsa bağlı koşullarına bağlı kalarak, Burs Komisyonu tarafından belirlenerek Mütevelli Heyet'e önerilir. Mütevelli Heyet kararı ile verilir. MEF Eğitim Kurumları ve Arıkanlı Holding Bursları: MEF Ulusal ve Uluslararası Lise Mezunlarına %50, ilkököl veya Ortaokul Mezunlarına ise %25 eğitim-öğretim ücreti bursu verilir. Tam burslu olarak kazanan öğrenciler için bu burs geçerli değildir. Öğrenci eğer kısmi eğitim bursu kazandıysa; ödeyeceği eğitim-öğretim ücreti üzerinden MEF Lisesi Mezunlu olması durumunda %50 oranında indirimli ödeme yapar. MEF

İlkokul veya Ortaokul mezunu olması durumunda ödeyeceği miktardan ise %25 oranında indirimli ödeme yapar. Öğrencinin bu burstan faydalanabilmesi için en az 2 yıl MEF Eğitim Kurumlarında eğitim görmüş olması gerekmektedir. MEF Eğitim Kurumları ve MEF Üniversitesi çalışanlarının çocuklarına %50, Arıkanlı Holding çalışanlarının çocuklarına ise %25 eğitim-öğretim ücreti bursu verilir. Tam burslu olarak kazanan öğrenciler için bu burs geçerli değildir. Öğrenci eğer kısmi eğitim bursu kazandıysa; ödeyeceği eğitim-öğretim ücreti üzerinden MEF Eğitim Kurumları ve MEF Üniversitesi çalışanlarının çocuklarına %50, Arıkanlı Holding çalışanlarının çocuklarına ise %25 indirim yapılır. Burs veya İndirimlerin Birleştirilmesi: Bu yönerge uyarınca birden fazla maddeye göre burs veya indirim almaya hak kazanan öğrenciler, tercihleri doğrultusunda bunların en fazla iki tanesinden yararlanabilirler. Bursun Kesilmesi: Aşağıdaki durumlarda lisans öğrencilerine verilen burslar tamamen kesilir veya belli süreler için askıya alınır: a) Burs alan bir öğrenci, herhangi bir disiplin suçu nedeniyle, okuldan herhangi bir uzaklaştırma cezası aldığı takdirde izleyen yarıyıldan bursu kesilir. İkinci bir uzaklaştırma cezası alan öğrencinin bursu ise, bir daha bağlanmamak üzere kesilir. b) Üniversiteye Giriş/Tam Burs ve Üniversiteye Giriş/Kısmi Burs hariç olmak üzere, diğer bütün burslar öğrencinin GNO'su 2.00'nin altına düşmesi durumunda kesilir. Bu nedenle kesilen burs, öğrencinin not ortalaması yeniden 2.00'nin üzerine çıkıncaya kadar askıya alınır. GNO'su 2.00'nin üstüne çıktığında, burs önceki orandan tekrar bağlanır. c) Burslar eğitim-öğretimin dondurulduğu dönemde verilmez. d) Üniversiteye Giriş/Tam Burs ve Üniversiteye Giriş/Kısmi Burs ile Şehit Çocukları Bursu hariç diğer tüm burslar öğrencinin eğitim öğretim süresi olan hazırlık için 1 yıl, lisans öğrenimi için ise 4 yıldır. Bu durum diğer maddelerde belirtilen kesintiler yaşanmadıkça uygulanır. e) Lisans öğrenimini 4 yıldan önce bitirenlerin her türlü bursu mezuniyetle birlikte kesilir. f) Yatay geçişlerde 2015-16 eğitim-öğretim yılından itibaren Üniversiteye Giriş/Tam Burs, Üniversiteye Giriş/Kısmi Burs, LYS Yüksek Başarı Bursu ve Şehit Bursu tamamen kesilir, yeniden burs verilmesi Mütevelli Heyet yetkisindedir. MEF Üniversitesi Burs Yönergesi ile ilgili güncel ve detaylı bilgilere www.mef.edu.tr adresinden ulaşılabilir.

- Bk. 869. Alanya Hamdullah Emin Paşa / (HEP) Üniversitesi'nde eğitim ücreti tabidir. 2016-2017 Eğitim-Öğretim yılında yıllık öğrenim ücretleri; Hazırlık sınıfı için yıllık 21.000 TL, Turizm İşletmeciliği Bölümü için 15.000 TL, Gastronomi ve Mutfak Sanatları Bölümü için 22.500 TL, Mimarlık Bölümü için 22.500 TL olup, bu ücretlere %8 KDV eklenecektir. İngilizce Yeterlilik sınavını başarı ile geçenler lisans bölümleri için yukarıda ön görülen ücretleri öder. Kayıt için ilk ödemeler ilgili banka hesabına yatırılır ve dekontla kayıt işlemi başlatılır. Öğrenim ücretinin ödenmesi hakkında bilgi "www.ahep.edu.tr" adresinden alınabilir. Yıllık öğrenim ücreti Mütevelli Heyet tarafından günün ekonomik koşullarına göre her yıl yeniden belirlenir. Burslu programlara yerleştirilen öğrencilere sağlanan burs sadece burslu öğrenci alınacağı belirtilen programlara yerleştirilen öğrencileri ve sadece öğrenim ücretini kapsar. Bunun dışında kalan, barınma, beslenme, ulaşım, kitap, yurtdışında eğitim giderleri gibi giderler burs kapsamı dışındadır. Bu burslar İngilizce hazırlık programında geçirilen bir yıllık süreyi de kapsar. Bu burslar karşılıksız olup normal eğitim-öğretim süresini kapsar; normal eğitim-öğretim süresini aşan süreyi kapsamaz. Burs koşulları ile ilgili detaylar, Alanya HEP Üniversitesi Lisans Eğitim ve Öğretim Yönetmeliği ve Burs Yönergesi esaslarına göre yürürlüğe geçecektir.
- Bk. 870. Öğretim dili İtalyancadır.
- Bk. 871. Odlar Yurdu Üniversitesi'nde Tam Burslu olan öğrenciler haricinde eğitim ücretli olup, 2016-2017 eğitim-öğretim yılında öğrenim ücreti her dönem için alınır ve yıllık 3000 ABD Dolarıdır. Öğretim dili Azerice, İngilizce ve Rusçadır. Üniversite bünyesinde hazırlık fakültesinde üç dilde (Azerbaycan, Rus ve İngilizce) hazırlık eğitimi verilmektedir. Hazırlık sınıfı öğrenim ücreti her dönem için alınır ve 2016-2017 eğitim-öğretim yılında yıllık 2000 ABD Dolarıdır. Hazırlık sınıfı, öğrenim süresi sütununda gösterilen yıllara dahil değildir. Yurt imkanı bulunmaktadır. Aylık ücreti 200 ABD Dolarıdır. (Fiyata yurt ve üç kez yemek dahildir.) Yurda yerleşemeyen öğrenciler için aynı fiyata ev kiralanabilmektedir. Tam Burs hazırlık sınıfı ve fakülte sınıflarındaki eğitim ücretlerini kapsamaktadır. Yurt ücreti öğrenciye aittir. Üniversite hakkında ayrıntılı bilgiye <http://oyu.edu.az>/eng internet adresinden ve info@oyu.edu.az, e-posta adresinden ulaşılabilir. (İrtibat Bilgileri: Telefon: (00 994 12) 465 82 00, Faks:(00 994 12) 465 67 05) Kayıt için istenen belgeler: 1.ÖSYS Sonuç Belgesi. 2.Pasaport fotokopisi 3.Lise Diplomasının fotokopisi Kayıt Tarihi: Hazırlık Sınıfı/Üniversite için:12.09.2016, Derslerin Başlama Tarihi: 15.09.2016 tarihidir.
- Bk. 872. Öğrenciler öğrenimlerini Dargeçit ilçesinde sürdürmektedirler.
- Bk. 873. Her yıl kayıt için Üniversitenin önereceği ve/veya tam teşekküllü resmi bir hastaneden eğitim süresince ve daha sonrasında bu mesleği yürütmeyi engelleyecek ve ağır egzersiz yapmasında

- herhangi bir sağlık sorunu olmadığını belgeleyen heyet raporu alınması gerekmektedir.
- Bk. 875. Sivil havacılık mevzuatı gereğince Uçuş Harekât Uzmanlığı (Dispeçerlik) alanında görev alabilmek için Sivil Havacılık Genel Müdürlüğü tarafından verilen Uçuş Harekât Uzmanı (Dispeçerlik) lisansı alınması gereklidir. Lisans alabilmek için program mezunlarının (1) SHGM'nin ilgili mevzuatı doğrultusunda uçuş harekât uzmanı görevlerini yerine getirmeye engel teşkil edebilecek herhangi bir fiziksel ya da akli hastalığa sahip olmadığını belgeleyen sağlık raporuna sahip olmaları, (2) Yabancı Dil Sınavı (YDS) 50 veya Yükseköğretim Kurulu Başkanlığı / ÖSYM tarafından denkliği kabul edilen yabancı dil sınavlarının herhangi birinden (TOEFL IBT, CAE, CPE vb.) en az 50 eşdeğeri puan almış olmaları, (3) 20 (Yirmi) yaşını doldurmuş olmaları, (4) Sivil Havacılık Genel Müdürlüğü tarafından yapılacak lisans sınavından başarılı olmaları gerekmektedir. Ayrıca Sivil Havacılık Genel Müdürlüğü tarafından Uçuş Harekât Uzmanı (Dispeçerlik) lisans başvurusu esnasında başvuranlardan Türk Ceza Kanunu'na göre zimmet, ihtilal, irtikâp, rüşvet, hırsızlık, dolandırıcılık ve sahtecilik gibi yüz kırtarıcı suçlardan dolayı hüküm kaydı, 3713 sayılı Terörle Mücadele Kanunu'nda yer alan suçlardan hüküm kaydı, 5607 sayılı Kaçakçılıkla Mücadele Kanunu'na, 2313 Sayılı Uyuşturucu Maddelerin Murakabesi Hakkında Kanun'a, 2863 Sayılı Kültür ve Tabiat Varlıklarını Koruma Kanunu'na ve 1567 Sayılı Türk Parasının Kıymetini Koruma Hakkında Kanun'a muhalefetten hüküm kaydı bulunmadığını bildiren adli sicil belgesi ibraz etmeleri istenmektedir.
- Bk. 876. Bölüm ders planında yer alan bazı derslerin (kayak, su sporları vb.) kamplarına katılma zorunluluğu bulunmakta ve kamplara katılım öğrencilerin kendi imkanları ile karşılanmaktadır.
- Bk. 877. **1. Kısım koşullarda yer almaktadır.**
- Bk. 878. Bu programdan mezun olan öğrencilerin turist rehberliği mesleğine kabul edilmeleri ve ruhsatname alabilmeleri için ayrıca Turist Rehberliği Kanunu ve ilgili mevzuat doğrultusunda Kültür ve Turizm Bakanlığı tarafından belirlenen düzeyde yabancı dil yeterlilik belgesine sahip olmaları ve turist rehberliği odaları birlikleri tarafından Kültür ve Turizm Bakanlığı gözetim ve denetiminde düzenlenmekte olan uygulama gezisini başarıyla tamamlamış olmaları gerekmektedir. Programı tercih edecek öğrenciler tercih yapmadan önce ilgili mevzuat hükümleri doğrultusunda mesleğe kabul ve ruhsatname şartlarını değerlendirmelidirler.
- Bk. 879. Bu programın YGSK kontenjanına en yüksek YGS yerleştirme puanı ile yerleşen ve kesin kayıt yaptıran ilk 10 öğrenciye Uludağ Üniversitesi ile Çilek A.Ş. tarafından imzalanan işbirliği çerçeve protokolü kapsamında Çilek Mobilya A.Ş. tarafından iki yıl süre ile Eylül-Mayıs aylarını kapsayacak 9 ay süre ile aylık 320 TL tutarında Öğrenim Bursu ödenecektir. Burs hakkının devamı için Öğrencilik Vasıflarının devam etmesi, hiçbir disiplin suçunun işlenmemiş olması, tüm derslerden devam zorunluluğunun yerine getirilmesi ve birinci sınıftan ikinci sınıfa geçişte başarısız meslek dersinin bulunmaması gerekir.
- Bk. 880. Öğrenciler eğitimlerini Bafra kampusunda sürdüreceklidir.
- Bk. 881. Öğrenciler hazırlıklar tamamlanıncaya kadar eğitimlerini Antalya'da Akdeniz Üniversitesi Tıp Fakültesi'nde sürdüreceklidir.
- Bk. 882. Eğitim-öğretim Sapanca'da gerçekleştirilecektir.
- Bk. 883. **1. Kısım koşullarda yer almaktadır.**
- Bk. 884. Meslek Yüksekokulu ile Türk Hava Yolları arasında imzalanan protokol ile THY AO, 60 kişi ile sınırlı olmak fakat ihtiyacına göre değişmek kaydı ile aşağıdaki şartları yerine getiren Sivil Havacılık ve Kabin Hizmetleri MYO programı mezunu öğrencileri istihdam edecektir. Üniversite istihdam edilecek öğrenci adaylarını ¼ erkek, ¾ bayan oranında seçip THY bildirecektir. Genel şartlar arasında; T.C uyruklu olmak, THY veya belirleyeceği kurum/kuruluş tarafından yapılacak İngilizce sınav ve mülakatlardan herbirinden 60 puan almak, THY veya belirleyeceği kurum/kuruluş tarafından yapılacak psikolojik testler ve mülakatlardan olumsuz not almamak, THY A.O.'nun öngördüğü ilde ikamet etmeyi kabul etmek, Adli sicil kaydı veya adli sicil arşivi kaydı bulunmamak, Bayanlarda 1,60/1,80 cm erkeklerde 1,70-1,90 cm boya sahip olmak, sağlık durumu uçuşa müsait olmak, vücudunun görünür yerlerinde herhangi bir dövme, iz, leke, piercing vb. bulunmamak, daha önce THY ve/veya diğer kuruluşlardan disiplinsizlik, yüz kırtarıcı suçlar, sicil yetersizliği veya sağlık nedeniyle ayrılmamış olmak, 18-25 yaş aralığında olmak şartı aranacaktır. Program ve istihdam şartları ile ilgili detaylı bilgi için üniversitenin web sayfasını inceleyiniz.
- Bk. 885. **1. Kısım koşullarda yer almaktadır.**
- Bk. 886. **1. Kısım koşullarda yer almaktadır.**
- Bk. 887. Öğrenciler, Karadeniz Teknik Üniversitesi Sühreme Deniz Bilimleri Fakültesi Deniz Ulaştırma ve İşletme Mühendisliği bölümünde eğitim-öğretimlerine devam edeceklerdir.
- Bk. 888. 2016-2017 eğitim-öğretim yılından itibaren bu bölüme yerleşerek kayıt yaptıran (ek kontenjan hariç) ilk 5 (beş) öğrenciye Bursa Ticaret Borsası tarafından normal öğrenim süresi olan dört yıl boyunca (isteğe bağlı hazırlık sınıfı hariç) burs verilecektir. Burs karşılıksız olup, Eylül-Haziran ayları arasında 10 ay süreyle aylık 500,00.-TL ödemeyi kapsamaktadır. Her Eğitim-Öğretim Yılı sonunda başarılı olduğunu belgeleyen, dönemsel derslere kayıtlı olarak öğrenimine devam eden, tamamladığı yarıyla ait not ortalaması 2,50 ve üzerinde olan öğrencilerin bursu kesilmez. Fakülte Yönetim Kurulu tarafından haklı ve geçerli kabul edilen mazeretler nedeniyle kayıt dondurulan dönemlerde bu süre belirtilen sürelerin dışında tutulur ve burs verilmez. Fakülte bünyesinde program değiştiren, herhangi bir disiplin cezası alan, ders veya derslerden devamsızlık nedeniyle kalan ve alt yarıyıldan başarısız dersi olan öğrencilerin bursu kesilir. Normal öğrenim süresini tamamlayan öğrencilerin bursu Haziran ayı sonunda sonlandırılır.
- Bk. 889. Yeditepe Üniversitesi ile ABD North Carolina Üniversitesi (UNCW) tarafından ortak yürütülecek olan İşletme (İngilizce) Lisans programı, hazırlık sınıfı hariç 4 yıl olup öğrenciler ilk iki akademik yılı Yeditepe Üniversitesinde, kalan iki akademik yılı da UNCW'da tamamlayacaklardır. Öğrenciler, ilgili üniversitede öğrenim gördükleri sürede o üniversitenin belirlediği öğretim ücretini ödemekle yükümlü olacaklardır. 2016-2017 öğretim yılında Yeditepe Üniversitesinin öğretim ücreti Bk. 63'te belirtilmiştir. UNCW'nun 2016-2017 öğretim yılı için (yaz dönemi hariç) öğretim ücreti ve zorunlu sağlık sigortası ile öğrencilerin UNCW'daki öğrenimleri süresince akademik yıl başına barınma dahil yaşam giderlerine ilişkin bilgiler Yeditepe Üniversitesinin internet sayfasından edinilebilir.
- Bk. 890. SUNY Albany Üniversitesi (Amerika Birleşik Devletleri) ile Anadolu Üniversitesi tarafından birlikte yürütülecek olan Uluslararası Ortak Lisans Programları 4 yıl süreli olup, öğrenciler eğitimlerinin ilk iki yılını Anadolu Üniversitesinde son iki yılını da SUNY Albany Üniversitesinde tamamlayacaklardır. Eğitimleri sonunda her iki üniversitenin de yükümlülüklerini başarıyla yerine getiren öğrencilere her iki üniversite tarafından birer tane kayıtlı oldukları programın diploması verilecektir. Program öğretim dili İngilizcedir. Programın Anadolu Üniversitesindeki kısmı için kayıt sırasında, ulusal veya uluslararası İngilizce dil sınavlarının birinden Anadolu Üniversitesi tarafından belirlenen düzeyde başarılı olduğunu belgeleyen veya üniversiteye öğretim yılı başında yapılacak İngilizce yeterlik sınavında başarılı olan öğrenciler hazırlık programından başarılı sayılacaktır. Gerekli yabancı dil puanını aldıklarını belgelemeyen öğrenciler ise birinci sınıfa başlamadan önce Anadolu Üniversitesi Yabancı Diller Yüksekokulunda verilen İngilizce hazırlık programına devam edeceklerdir. Anadolu Üniversitesinde 2016-2017 öğretim yılı için bu programların akademik yıl başına (Yaz Okulu hariç) öğrenim ücreti; hazırlık, birinci ve ikinci sınıflarda 4.000 TL'dir. SUNY Albany Üniversitesinin öğrenim ücreti ve diğer bilgilere Anadolu Üniversitesinin <https://www.anadolu.edu.tr/ogrenci-isleri/ogrenci-icin-bilgi/ogrenci-duyurulari-internet-adresinden-ulaşilabilir>. Anadolu Üniversitesinde programın ilk iki yılını başarı ile tamamlayan bir öğrencinin SUNY Albany Üniversitesinde öğrenim görmeye başlayabilmesi için Anadolu Üniversitesindeki Genel Not Ortalamasının 4,0 üzerinden en az 2,5 olması ve TOEFL IBT sınavından en az 79 puan aldığını belgelemesi gerekmektedir.
- Bk. 891. Dokuz Eylül Üniversitesi İşletme Fakültesi ile Albany Üniversitesi arasında birlikte yürütülecek olan uluslararası ortak lisans programları 4 yıl süreli olup öğrenciler 1. ve 2. sınıfları Dokuz Eylül Üniversitesi'nde, 3. ve 4. sınıfları da Albany Üniversitesi'nde tamamlayacaklardır. 2016-2017 eğitim öğretim yılı için bu programlara yerleşen öğrenciler için öğrenim ücreti İngilizce hazırlık ve lisans programları için akademik yıl başına DEÜ'de 9.000 TL olup Güz ve Bahar dönemlerinde iki eşit taksitte ödenecektir. Albany Üniversitesindeki öğrenim ücreti ve diğer bilgilere Üniversitemizin Link: <http://www.isletme.deu.edu.tr/tr/index.php/programlar/isletme-fakultesi-suny-albany-internet-adresinden-ulaşilabilir>.
- Bk. 892. Eğitim, Doğanşehir ilçesinde sürdürülecektir.
- Bk. 893. Eğitim-öğretim geçici olarak Gölbaşı ilçesinde yapılacaktır.
- Bk. 894. Eğitim Demirözü ilçesinde sürdürülecektir.
- Bk. 895. Eğitim Aydıntepe ilçesinde sürdürülecektir.
- Bk. 896. Hazırlıklar tamamlanıncaya kadar öğrencilerin eğitim-öğretimleri Arsin Meslek Yüksekokulunda sürdürülecektir.
- Bk. 897. Komrat Devlet Üniversitesi Milli Kültür Fakültesi Rus ve İngiliz Dilleri ve Edebiyatları (Öğretmenlik) Programından mezun olacak öğrencilere "Rus Dili ve Edebiyatı-İngilizce Öğretmenliği", İngiliz ve Rus Dilleri ve Edebiyatları (Öğretmenlik) Programından mezun olacak öğrencilere "İngilizce Öğretmenliği-Rus Dili ve Edebiyatı" alanında denklik belgesi düzenlenecektir.
- Bk. 898. Azerbaycan Dili ve Edebiyatı, Azerbaycan Dili ve Edebiyatı Öğretmenliği ile Azerbaycan Dili Öğretmenliği Programından mezun olacak öğrencilere "Azerbaycan Dili ve Edebiyatı (Çağdaş Türk Lehçeleri ve Edebiyatları)" alanında denklik belgesi düzenlenecektir.

- Bk. 899. Rus Dili Öğretmenliği ile Rus Dili ve Edebiyatı Öğretmenliği programlarından mezun olacak öğrencilere "Rus Dili ve Edebiyatı" alanında denklik belgesi düzenlenecektir.
- Bk. 900. Azerbaycan Devlet Pedagoji Üniversitesi Pedagoji ve Psikoloji Fakültesi Psikolojik Danışmanlık ve Rehberlik Öğretmenliği Programından mezun olacak öğrencilere "Psikolojik Danışmanlık ve Rehberlik" alanında denklik belgesi düzenlenecektir.
- Bk. 901. Eğitim Konya il merkezinde sürdürülecektir.
- Bk. 902. İzmir Ekonomi Üniversitesi ile New York Eyalet Üniversitesi (SUNY) Cortland kampusu (SUNY Cortland) tarafından birlikte yürütülecek olan Uluslararası Ortak Lisans Programları 4 yıl süreli olup, öğrenciler öğrenimlerinin birinci ve üçüncü yıllarını Türkiye'de İzmir Ekonomi Üniversitesi'nde, ikinci ve dördüncü yıllarını ise SUNY Cortland'da tamamlayacaklardır. Türkiye'de buldukları dönemlerin ücretlerini İzmir Ekonomi Üniversitesi'ne, Uluslararası Ortak Lisans Programları çerçevesinde ABD'de buldukları dönemlerin ücretlerini New York Eyalet Üniversitesi'ne ödeyeceklerdir. İzmir Ekonomi Üniversitesi'ndeki 2016-2017 eğitim öğretim yılı ücreti (Yaz Okulu hariç) akademik yıl başına İngilizce Hazırlık Sınıfı ve lisans programları için 27.750 TL'dir. SUNY Cortland'a ait öğrenim ücreti ve diğer detaylı bilgilere <http://uolp.ieu.edu.tr/tr> internet adresinden ulaşılabilir.
- Bk. 903. Eğitim Taşlıcağ ilçesinde sürdürülecektir.
- Bk. 904. **1. Kısım koşullarda yer almaktadır.**
- Bk. 905. Eğitim Altınyayla ilçesinde sürdürülecektir.
- Bk. 906. Eğitim Yeşilova ilçesinde sürdürülecektir.
- Bk. 907. Öğretim dili en az %30 İtalyanca'dır.
- Bk. 908. Bir yıl süreli zorunlu Lehçe Hazırlık Programı uygulanır. Hazırlık sınıfı, öğretim süresi sütununda gösterilen yıllara dahil değildir. Lehçe yeterlik sınavını başaranlar doğrudan birinci sınıfa alınırlar. Öğrencilere, "Yükseköğretim Kurumlarında Yabancı Dil Öğretimi ve Yabancı Dille Öğretim Yapılmasında Uyulacak Esaslara İlişkin Yönetmelik" hükümleri uygulanır.
- Bk. 909. Öğretim dili en az %30 Lehçe'dir.
- Bk. 910. Bir yıl süreli zorunlu Farsça Hazırlık Programı uygulanır. Hazırlık sınıfı, öğretim süresi sütununda gösterilen yıllara dahil değildir. Farsça yeterlik sınavını başaranlar doğrudan birinci sınıfa alınırlar. Öğrencilere, "Yükseköğretim Kurumlarında Yabancı Dil Öğretimi ve Yabancı Dille Öğretim Yapılmasında Uyulacak Esaslara İlişkin Yönetmelik" hükümleri uygulanır.
- Bk. 911. Eğitim, İstanbul- Yenibosna Kampusunda sürdürülecektir.
- Bk. 912. Öğretim dili en az %30 Rusça'dır.
- Bk. 913. Eğitim Sultanhanı'nda sürdürülecektir.
- Bk. 914. Anadolu Birlik Holding ve Konya Şeker A.Ş. desteği ile Bilimsel Araştırma, Teknoloji, Eğitim ve Kültür Vakfı tarafından kurulan Konya Gıda ve Tarım Üniversitesinde eğitim ücrete tabidir. Ancak, 2016 - 2017 akademik yılında açılacak tüm programlara tüm öğrenciler "Tam Burslu" olarak yerleştirilecektir. Öğrenciler öğrenim süresince ücretsiz eğitim görecekle ve öğrenim ücretinden muaf olacaklardır. Eğitim ücretinden muafiyet sağlayan tam bursluluk, herhangi bir şarta bağlı olmadan; İngilizce Hazırlık Programı'nda azami 2 yıl, Lisans programında azami 6 yıldır. **İŞE YERLEŞTİRME GARANTİSİ:** Anadolu Birlik Holding ve Konya Şeker A.Ş. desteğiyle kurulan üniversitemiz, Anadolu Birlik Holding çatısı altındaki şirketlerin faaliyet gösterdiği alanlar olan gıda, tarım, hayvancılık, tohumculuk, enerji, kimya, bilişim, malzeme ve benzeri sektörlerdeki farklı pozisyonlarda, mezuniyet alanı göz önünde bulundurularak, mecburi hizmet zorunluluğu olmaksızın tüm öğrencilerimize mezuniyetleri sonrasında işe yerleştirme garantisi vermektedir. Ayrıca öğrencilerimize her yıl 8 ay ödenmek koşuluyla, hazırlık sınıfı dahil toplam 5 yıl süreyle BAŞARI BURSUSU da verilecektir. ÖSYS sonucunda yerleştiği ve kayıt yaptırdığı programın puan türündeki başarı sırasına göre verilecek başarı bursu miktarları şöyledir: ilk 500'e 6.000 TL, 501-1.000 arasına 5.000 TL, 1.001-2.000 arasına 4.000 TL, 2.001-3.000 arasına 3.000 TL, 3.001-4.000 arasına 2.000 TL, 4.001-5.000 arasına 1.250 TL, 5.001-10.000 arasına 1.000 TL, 10.001-20.000 arasına 750 TL, 20.001-30.000 arasına 500 TL, 30.001-50.000 arasına 250 TL başarı bursu verilecektir. Bursları kesintisiz alabilmeleri için öğrencilerin derslere devam koşulunu yerine getirmesi ve ilk iki dönem hariç genel not ortalamasının dört üzerinden ikinin (2.00/4.00) altına düşmemesi şarttır. Genel not ortalaması dört üzerinden ikinin altına düşenlerin bursu askıya alınır, ancak not ortalamasının 2.00/4.00 ve üzerine çıkmasıyla burs tekrar devam ettirilir. YURT BURSUSU: ÖSYS sonucunda yerleştiği ve kayıt yaptırdığı programın puan türündeki başarı sırasına göre, ilk 100.000 diliminden yerleşen öğrencilerin tamamına ücretsiz yurt olanağı da sağlanacaktır. Belirtilen burslara ek olarak, Konya Gıda ve Tarım Üniversitesi'ni ilk 3 sırada tercih eden ve ilgili puan türünde başarı sırası ilk 50.000 içinde olan öğrencilere bir defaya mahsus olmak üzere 2.000 TL tercih bursu, üniversitemizin belirleyeceği koşullar çerçevesinde yarı-zamanlı çalışma bursu (öğrenci ve proje asistanlığı vb.), mezuniyet sonrası şirket kuracak öğrenciler için ücretsiz koçluk hizmeti verilecektir. Öğrencilerimizin, inovatif değeri ve ürünleşme potansiyeli olan projelerini geliştirme ve gerçekleştirmeleri için 10.000 TL'ye kadar karşılıksız destek sağlanacaktır. Şehit ve gazi çocuklarına, mevcut burs olanaklarına ilaveten Mütevelli Heyet tarafından belirlenecek oranda ek burs ve destekler sağlanacaktır. 2016-2017 eğitim-öğretim yılında üniversitemize yerleşecek tüm öğrencilerimiz, eğitimlerinin tamamını ücretsiz sürdürecekle birlikte, üniversitemizdeki eğitim-öğretim ücretleri KDV dahil şu şekildedir: Mühendislik Programları için yıllık 23.000 TL, Genetik ve Yaşam Bilimleri Programları için 25.000 TL, İktisadi ve İdari Programlar için 20.000 TL. Üniversitemize Mühendislik ve Mimarlık Fakültesi, Tarım ve Doğa Bilimleri Fakültesi, Sosyal ve Beşeri Bilimler Fakültesi altında bulunan programlar bazında öğrenci kabulü yapılacaktır. Bu programlar; Mühendislik Programları: Bilgisayar Mühendisliği, Biyomühendislik, Gıda Mühendisliği lisans derecelerini; Genetik ve Yaşam Bilimleri Programları: Bitkisel Üretim ve Teknolojileri, Moleküler Biyoloji ve Genetik lisans derecelerini; İktisadi ve İdari Programlar: Uluslararası Ticaret ve İşletmecilik, Ekonomi lisans derecelerini kapsamaktadır. Öğrenciler ilk iki yıl ortak programda eğitim aldıktan sonra en geç dördüncü yarıyılın sonunda programlara mevcut mevzuata ve kendi tercihlerine göre geçiş yapabileceklerdir. ÖSYS sonucunda bir puan türü ile ortak programlara yerleştirilen öğrencilerin ortak programdan diploma programına geçişi "Yükseköğretim Kurumlarında Önlisans ve Lisans Düzeyindeki Programlar Arasında Geçiş, Çift Anadal, Yan Dal ile Kurumlararası Kredi Transferi Yapılması Esaslarına İlişkin Yönetmelik" in ortak programdan diploma programına geçiş hükümlerine göre yapılır. İngilizce yeterlik sınavı ve İngilizce hazırlık sınıfından muafiyet koşulları ile ilgili bilgilere ve Yabancı Dil Hazırlık Sınıfı öğretim esaslarına ilişkin diğer bilgilere, Üniversitemizin www.gidatarim.edu.tr resmi internet sayfasından erişilebilir.
- Bk. 915. 2016-2017 eğitim-öğretim yılında programa yerleşerek kayıt yaptıran en yüksek puanlı ilk 5 (beş) öğrenciye Sarıklı Tekstil Sanayi ve Ticaret Ltd. Şti. tarafından her yıl 9 (dokuz) ay süre ile (Eylül-Mayıs ayları) aylık 300 TL karşılıksız burs verilecektir. Öğrencilik hakkını kaybeden, herhangi bir dersten devam mecburiyeti sağlamayan, program değişikliği yapan veya herhangi bir disiplin suçu işleyen öğrencilerin bursu kesilir.
- Bk. 916. 2016-2017 eğitim-öğretim yılında itibaren ÖSYS sonucunda bu programı ilk dört sırada kazanan ve kesin kayıt yaptıran öğrenciye Erdem Mermer Mad. İnş. Nak. Turizm Gıda Tarım ve Hayvancılık San.Ltd.Şti. ile yapılan İşbirliği Protokolü kapsamında Ekim-Haziran ayları arasında (9 ay) ve öğrenim süresi olan iki yıl boyunca aylık 400 TL. burs verilecektir. Bursun devam edebilmesi için öğrencinin alttan başarısız dersinin olmaması ve Genel Akademik Not Ortalamasının 2.50'nin altında olmaması gerekmektedir.
- Bk. 917. 2016-2017 eğitim-öğretim yılında; İşletme Bölümünü ilk sırada tercih eden adaylardan puanı en yüksek olan bir öğrenciye Özcanlar Sandalye Mobilya San.Tic.Ltd.Şti. adına aylık 400 TL. öğrenim bursu, Uluslararası İşletmecilik ve Ticaret Bölümünü ilk sırada tercih eden adaylardan puanı en yüksek olan bir öğrenciye Nurhas Mobilya San.Tic.A.Ş. adına tarafından aylık 400 TL. öğrenim bursu, Yönetim Bilişim Sistemleri Bölümünü ilk sırada tercih eden adaylardan puanı en yüksek olan bir öğrenciye Olgun YILDIZ İnş.Mob.Taş.San.Tic.Ltd.Şti. adına aylık 400 TL. öğrenim bursu verilecektir.
- Bk. 918. Bu programı 1. sıradan tercih ederek yerleşen ve kesin kayıt yaptıran, MF-4 puan türünde ilk 5 öğrenciye 8 ay süreyle Ondokuz Mayıs Üniversitesi Vakfınca 300 TL. burs verilecektir.

TABLO-5. Özel Yetenek Sınavı Sonuçlarına Göre Öğrenci Alan Yükseköğretim Programları

Adaylara yardımcı olmak üzere 2016-2017 ders yılında Yükseköğretime Geçiş Sınavı (YGS) ve/veya Özel Yetenek Sınavı sonuçlarına göre öğrenci alınacak yükseköğretim programları aşağıdaki tabloda gösterilmiştir. Bu programlarla ilgili olarak uygulanacak işlemler ve gerekli koşullar, ilgili yükseköğretim kurumlarının önkayıt sırasında adaylara duyurulacaktır. Bu programlardan bazıları özel yetenek sınavı yapmaksızın sadece YGS puanına göre öğrenci alabilmektedir. Programlarla ilgili bazı özel koşul ve açıklamalar, programın yanında (Bk. 1), (Bk. 2) vb. şekilde gösterilmiştir. Bu koşulların neleri içerdiği, bu tablonun sonunda "TABLO 5'TE YER ALAN YÜKSEKÖĞRETİM PROGRAMLARININ KOŞUL VE AÇIKLAMALARI" başlığı altında, numara sırasına göre açıklanmaktadır. Adaylar, öğretim sırasında ödenecek olan ücretler, harçlar, burslar, hazırlık eğitimi, programın öğretim dili vb. bilgileri ilgili yükseköğretim kurumlarından edinmelidirler. Merkezi yerleştirme sistemiyle herhangi bir yükseköğretim programına kayıt hakkı kazanmış olan adaylar da bu tabloda gösterilen programlara başvurabilirler. Bu tabloda yer alan programlara YGS ve/veya Özel Yetenek Sınavı sonuçlarına göre öğrenci alınırken adayın ortaöğretimdeki başarısı da Yükseköğretim Kurulunca belirlenecek yöntemle göz önünde tutulacaktır.

KODU	PROGRAM ADI	KONTENJAN
	ABANT İZZET BAYSAL ÜNİVERSİTESİ (BOLU)	
	Beden Eğitimi ve Spor Yüksekokulu	
100190016	Antrenörlük Eğitimi	40
100190025	Beden Eğitimi ve Spor Öğretmenliği	40
100190034	Spor Yöneticiliği	40
	Eğitim Fakültesi	
100190052	Müzik Öğretmenliği	30
100190061	Resim-İş Öğretmenliği	40
	Güzel Sanatlar Fakültesi	
100190097	Resim	30
100190088	Seramik	25
	ADIYAMAN ÜNİVERSİTESİ	
	Beden Eğitimi ve Spor Yüksekokulu	
100290042	Antrenörlük Eğitimi	40
100290015	Beden Eğitimi ve Spor Öğretmenliği	60
	Güzel Sanatlar Fakültesi	
100290033	Resim	20
	ADNAN MENDERES ÜNİVERSİTESİ (AYDIN)	
	Beden Eğitimi ve Spor Yüksekokulu	
100390014	Antrenörlük Eğitimi	50
100390023	Antrenörlük Eğitimi (İÖ) (Bk.2)	50
100390032	Beden Eğitimi ve Spor Öğretmenliği	50
100390041	Rekreasyon	40
100390059	Rekreasyon (İÖ) (Bk.2)	40
100390068	Spor Yöneticiliği	40
100390111	Spor Yöneticiliği (İÖ) (Bk.2)	40
	Devlet Konservatuvarı	
100390095	Piyano	5
100390102	Yaylı Çalgılar	10
	Eğitim Fakültesi	
100390077	Müzik Öğretmenliği	40
100390086	Resim İş Öğretmenliği	40
	AFYON KOCATEPE ÜNİVERSİTESİ (AFYONKARAHİSAR)	
	Beden Eğitimi ve Spor Yüksekokulu	
100490128	Antrenörlük Eğitimi	40
100490013	Beden Eğitimi ve Spor Öğretmenliği	40
100490137	Rekreasyon	40
	Devlet Konservatuvarı	
100490031	Piyano	10
100490146	Sahne Sanatları	6
100490155	Sahne Sanatları (K.K.T.C. Uyraklı)	2
100490101	Türk Halk Müziği Çalgı Eğitimi	10
100490119	Türk Halk Müziği Ses Eğitimi	10
100490058	Türk Sanat Müziği Ses Eğitimi	15
100490067	Türk Sanat Müziği Temel Bilimler	20
100490164	Türk Sanat Müziği Temel Bilimler (K.K.T.C. Uyraklı)	2
100490076	Yaylı Çalgılar	15
	Güzel Sanatlar Fakültesi	
100490085	Resim	40
	AĞRI İBRAHİM ÇEÇEN ÜNİVERSİTESİ	
	Beden Eğitimi ve Spor Yüksekokulu	
100590039	Antrenörlük Eğitimi	50
100590048	Antrenörlük Eğitimi (İÖ) (Bk.2)	50
100590012	Beden Eğitimi ve Spor Öğretmenliği	60
	Eğitim Fakültesi	
100590057	Müzik Öğretmenliği	40
100590021	Resim-İş Öğretmenliği	50
	AHI EVRAN ÜNİVERSİTESİ (KIRŞEHİR)	

TABLO-5. Özel Yetenek Sınavı Sonuçlarına Göre Öğrenci Alan Yükseköğretim Programları

KODU	PROGRAM ADI	KONTENJAN
	Beden Eğitimi ve Spor Yüksekokulu	
100690029	Antrenörlük Eğitimi	50
100690011	Beden Eğitimi ve Spor Öğretmenliği	50
100690038	Spor Yöneticiliği	50
	Neşet Ertaş Güzel Sanatlar Fakültesi	
100690047	Halı Kilim ve Eski Türk Kumaşları	40
	AKDENİZ ÜNİVERSİTESİ (ANTALYA)	
	Antalya Devlet Konservatuvarı	
100790161	Gitar	5
100790222	Klasik Bale	10
100790231	Oyunculuk	10
100790197	Piyano	6
100790134	Türk Halk Müziği	10
100790143	Türk Sanat Müziği	10
100790213	Üflemeli ve Vurmalı Çalgılar	7
100790204	Yaylı Çalgılar	2
	Beden Eğitimi ve Spor Yüksekokulu	
100790037	Antrenörlük Eğitimi	40
100790046	Beden Eğitimi ve Spor Öğretmenliği	40
100790258	Rekreasyon	40
100790055	Spor Yöneticiliği	40
	Güzel Sanatlar Fakültesi	
100790064	Fotoğraf	20
100790073	Grafik	30
100790249	Halı, Kilim ve Eski Kumaş Desenleri	15
100790082	Heykel	15
100790107	Müzik	25
100790116	Resim	25
100790267	Resim (K.K.T.C. Uyraklı)	1
100790188	Resim (İÖ) (Bk.2)	25
100790125	Seramik	20
	AKSARAY ÜNİVERSİTESİ	
	Beden Eğitimi ve Spor Yüksekokulu	
100890018	Antrenörlük Eğitimi	50
100890036	Antrenörlük Eğitimi (İÖ) (Bk.2)	50
100890027	Beden Eğitimi ve Spor Öğretmenliği	40
	Eğitim Fakültesi	
100890054	Müzik Öğretmenliği	40
100890045	Resim-İş Öğretmenliği	40
	AMASYA ÜNİVERSİTESİ	
	Eğitim Fakültesi	
100990017	Beden Eğitimi ve Spor Öğretmenliği	40
	ANADOLU ÜNİVERSİTESİ (ESKİŞEHİR)	
	Açıköğretim Fakültesi (Batı Avrupa)	
101090023	Dış Ticaret (Önlisans) (Bk.3,12)	
101090492	Halkla İlişkiler ve Reklamcılık (Bk.3, 12)	
101090368	İlahiyat (Önlisans) (Bk.3, 12)	
101090483	Sağlık Yönetimi (Bk.3, 12)	
101090386	Sosyoloji (Bk.3,12)	
101090377	Türk Dili ve Edebiyatı (Bk.3,12)	
	İktisat Fakültesi (Batı Avrupa)	
101090059	İktisat (Açıköğretim) (Bk.3,12)	
101090068	Kamu Yönetimi (Açıköğretim) (Bk.3,12)	
101090411	Uluslararası İlişkiler (Açıköğretim) (Bk.3,12)	
	İşletme Fakültesi (Batı Avrupa)	
101090077	İşletme (Açıköğretim) (Bk.3,12)	
101090508	Uluslararası Ticaret ve Lojistik Yönetimi (Açıköğretim) (Bk.3, 12)	
	Devlet Konservatuvarı	
101090129	Arp	2
101090359	Genel Müzikoloji	10
101090138	Gitar	4
101090147	Nefesli Çalgılar ve Vurma Çalgılar	15
101090156	Opera	15
101090165	Piyano	10
101090174	Tiyatro	15
101090183	Yaylı Çalgılar	15
101090192	Yaylı Çalgılar Yapımı	5
	Eğitim Fakültesi	
101090208	Resim-İş Öğretmenliği	55
	Engelliler Entegre Yüksekokulu (Bk.6)	
101090217	Grafik Sanatları (Lisans)	11
101090226	Seramik Sanatları (Lisans)	11

TABLO-5. Özel Yetenek Sınavı Sonuçlarına Göre Öğrenci Alan Yükseköğretim Programları

KODU	PROGRAM ADI	KONTENJAN
	Güzel Sanatlar Fakültesi	
101090235	Baskı Sanatları	25
101090244	Cam	12
101090474	Cam (K.K.T.C . Uyraklu)	1
101090253	Çizgi Film (Animasyon)	20
101090456	Çizgi Film (Animasyon) (K.K.T.C. Uyraklu)	1
101090262	Grafik	40
101090271	Heykel	15
101090298	Resim	30
101090305	Seramik	40
	Havacılık ve Uzay Bilimleri Fakültesi	
101090314	Hava Trafik Kontrol	15
	Spor Bilimleri Fakültesi	
101090086	Antrenörlük Eğitimi	40
101090095	Beden Eğitimi ve Spor Öğretmenliği	40
101090438	Rekreasyon	50
	ANKARA ÜNİVERSİTESİ	
	Devlet Konservatuvarı	
101190094	Keman	15
101190164	Keman (K.K.T.C. Uyraklu)	1
101190137	Kompozisyon (Bestecilik)	5
101190173	Kompozisyon (Bestecilik) (K.K.T.C. Uyraklu)	1
101190128	Kontrabas	5
101190058	Modern Dans	10
101190146	Modern Dans (K.K.T.C. Uyraklu)	2
101190085	Piyano	15
101190076	Şan	20
101190155	Şan (K.K.T.C. Uyraklu)	1
101190101	Viyola	5
101190119	Viyolonsel	10
	Dil ve Tarih Coğrafya Fakültesi	
101190067	Tiyatro	20
	Spor Bilimleri Fakültesi	
101190013	Antrenörlük Eğitimi	50
101190022	Beden Eğitimi ve Spor Öğretmenliği	50
101190031	Spor Yöneticiliği	50
	ARDAHAN ÜNİVERSİTESİ	
	Beden Eğitimi ve Spor Yüksekokulu	
101290012	Beden Eğitimi ve Spor Öğretmenliği	40
101290021	Spor Yöneticiliği	40
101290048	Spor Yöneticiliği (İÖ) (Bk.2)	40
	Güzel Sanatlar Fakültesi	
101290057	Resim	30
101290039	Türk Müziği Temel Bilimler	30
	ATATÜRK ÜNİVERSİTESİ (ERZURUM)	
	Güzel Sanatlar Fakültesi	
101490046	Geleneksel Türk El Sanatları	40
101490055	Grafik	30
101490064	Heykel	15
101490073	Müzik Bilimleri	30
101490197	Müzik Bilimleri (İÖ) (Bk.2)	30
101490082	Resim	30
101490091	Resim (İÖ) (Bk.2)	30
101490231	Sahne Sanatları	20
101490249	Seramik	10
	Kazım Karabekir Eğitim Fakültesi	
101490116	Beden Eğitimi ve Spor Öğretmenliği	40
101490125	Müzik Öğretmenliği	40
101490134	Resim-İş Öğretmenliği	45
	Spor Bilimleri Fakültesi	
101490019	Antrenörlük Eğitimi	40
101490204	Antrenörlük Eğitimi (İÖ) (Bk.2)	40
101490028	Beden Eğitimi ve Spor Öğretmenliği	40
101490188	Rekreasyon	40
101490222	Rekreasyon (İÖ) (Bk.2)	40
101490037	Spor Yöneticiliği	40
101490213	Spor Yöneticiliği (İÖ) (Bk.2)	40
	Türk Musikisi Devlet Konservatuvarı	
101490258	Temel Bilimler	20
	ATILIM ÜNİVERSİTESİ (ANKARA)	
	Güzel Sanatlar Tasarım ve Mimarlık Fakültesi	
200290041	Endüstri Ürünleri Tasarımı (Ücretli)	27

TABLO-5. Özel Yetenek Sınavı Sonuçlarına Göre Öğrenci Alan Yükseköğretim Programları

KODU	PROGRAM ADI	KONTENJAN
200290059	Endüstri Ürünleri Tasarımı (Tam Burslu)	3
200290014	Grafik Tasarımı (Ücretli)	32
200290129	Grafik Tasarımı (Tam Burslu)	4
200290111	Grafik Tasarımı (%50 Burslu)	4
200290032	Moda ve Tekstil Tasarımı (Ücretli)	22
200290102	Moda ve Tekstil Tasarımı (Tam Burslu)	3
200290095	Moda ve Tekstil Tasarımı (%50 Burslu)	5
AVRASYA ÜNİVERSİTESİ (TRABZON)		
Sağlık Bilimleri Fakültesi		
200390049	Spor Bilimleri (Tam Burslu)	7
200390076	Spor Bilimleri (%50 Burslu)	63
BAHÇEŞEHİR ÜNİVERSİTESİ (İSTANBUL)		
İletişim Fakültesi		
200590029	Fotoğraf ve Video (İngilizce) (Ücretli)	15
200590065	Fotoğraf ve Video (İngilizce) (Tam Burslu)	5
200590135	Fotoğraf ve Video (İngilizce) (%50 Burslu)	20
BALIKESİR ÜNİVERSİTESİ		
Beden Eğitimi ve Spor Yüksekokulu		
101590027	Antrenörlük Eğitimi	43
101590081	Antrenörlük Eğitimi (İÖ) (Bk.2)	43
101590036	Beden Eğitimi ve Spor Öğretmenliği	44
101590045	Spor Yöneticiliği	43
101590072	Spor Yöneticiliği (İÖ) (Bk.2)	43
Güzel Sanatlar Fakültesi		
101590063	Baskı Sanatları	20
101590099	Baskı Sanatları (K.K.T.C. Uyraklı)	1
101590054	Resim	30
Necatibey Eğitim Fakültesi		
101590018	Müzik Öğretmenliği	40
BARTIN ÜNİVERSİTESİ		
Beden Eğitimi ve Spor Yüksekokulu		
101690026	Antrenörlük Eğitimi	60
101690035	Antrenörlük Eğitimi (İÖ) (Bk.2)	60
101690017	Beden Eğitimi ve Spor Öğretmenliği	60
101690044	Rekreasyon	60
101690053	Rekreasyon (İÖ) (Bk.2)	60
101690071	Spor Yöneticiliği	50
101690089	Spor Yöneticiliği (İÖ) (Bk.2)	50
Eğitim Fakültesi		
101690062	Resim-İş Öğretmenliği	25
BAŞKENT ÜNİVERSİTESİ (ANKARA)		
Güzel Sanatlar Tasarım ve Mimarlık Fakültesi		
200690019	Grafik Tasarımı (Ücretli)	16
200690222	Grafik Tasarımı (Tam Burslu)	5
200690028	Grafik Tasarımı (%50 Burslu)	7
200690152	Grafik Tasarımı (%25 Burslu)	7
Konservatuvar		
200690073	Kompozisyon ve Müzik Teorisi (Ücretli)	7
200690249	Kompozisyon ve Müzik Teorisi (Tam Burslu)	1
200690188	Kompozisyon ve Müzik Teorisi (%25 Burslu)	2
200690091	Opera, Koro ve Popüler Müzik Şarkıcılığı (Ücretli)	17
200690258	Opera, Koro ve Popüler Müzik Şarkıcılığı (Tam Burslu)	2
200690197	Opera, Koro ve Popüler Müzik Şarkıcılığı (%25 Burslu)	2
200690134	Piyano, Arp, Gitar (Ücretli)	5
200690276	Piyano, Arp, Gitar (Tam Burslu)	1
200690294	Piyano, Arp, Gitar (%25 Burslu)	1
200690116	Yaylı Çalgılar (Ücretli)	3
200690267	Yaylı Çalgılar (Tam Burslu)	1
200690213	Yaylı Çalgılar (%25 Burslu)	1
Sağlık Bilimleri Fakültesi		
200690055	Spor Bilimleri (Ücretli)	2
200690285	Spor Bilimleri (Tam Burslu)	3
200690064	Spor Bilimleri (%50 Burslu)	5
200690179	Spor Bilimleri (%25 Burslu)	20
BATMAN ÜNİVERSİTESİ		
Beden Eğitimi ve Spor Yüksekokulu		
101790097	Antrenörlük Eğitimi	60
101790043	Beden Eğitimi ve Spor Öğretmenliği	60
101790052	Spor Yöneticiliği	50
101790088	Spor Yöneticiliği (İÖ) (Bk.2)	50
Güzel Sanatlar Fakültesi		
101790061	Müzik	30

TABLO-5. Özel Yetenek Sınavı Sonuçlarına Göre Öğrenci Alan Yükseköğretim Programları

KODU	PROGRAM ADI	KONTENJAN
101790079	Müzik (İÖ) (Bk.2)	30
101790034	Resim	20
	BAYBURT ÜNİVERSİTESİ	
	Beden Eğitimi ve Spor Yüksekokulu	
101890015	Antrenörlük Eğitimi	60
101890024	Antrenörlük Eğitimi (İÖ) (Bk.2)	60
	BEYKENT ÜNİVERSİTESİ (İSTANBUL)	
	Güzel Sanatlar Fakültesi	
200790124	Grafik Tasarım (Tam Burslu)	9
200790115	Grafik Tasarım (%50 Burslu)	81
200790151	Oyunculuk (Tam Burslu)	8
200790036	Oyunculuk (%50 Burslu)	72
200790187	Sahne ve Gösteri Sanatları Yönetimi (Tam Burslu)	5
200790178	Sahne ve Gösteri Sanatları Yönetimi (%50 Burslu)	45
200790203	Tekstil ve Moda Tasarımı (Tam Burslu)	8
200790196	Tekstil ve Moda Tasarımı (%50 Burslu)	72
	Mühendislik-Mimarlık Fakültesi	
200790106	İç Mimarlık (Ücretli)	108
200790212	İç Mimarlık (Tam Burslu)	12
200790336	İç Mimarlık (İngilizce) (Ücretli)	63
200790345	İç Mimarlık (İngilizce) (Tam Burslu)	7
	Uygulamalı Bilimler Yüksekokulu	
200790266	Endüstri Ürünleri Tasarımı (Tam Burslu)	8
200790293	Endüstri Ürünleri Tasarımı (%50 Burslu)	72
200790318	Endüstri Ürünleri Tasarımı (İngilizce) (Tam Burslu)	6
200790354	Endüstri Ürünleri Tasarımı (İngilizce) (%50 Burslu)	54
	BİLECİK ŞEYH EDEBALI ÜNİVERSİTESİ	
	Güzel Sanatlar ve Tasarım Fakültesi	
101990014	Seramik ve Cam Tasarımı	30
	BİTLİS EREN ÜNİVERSİTESİ	
	Beden Eğitimi ve Spor Yüksekokulu	
102190019	Beden Eğitimi ve Spor Öğretmenliği	50
	BOZOK ÜNİVERSİTESİ (YOZGAT)	
	Beden Eğitimi ve Spor Yüksekokulu	
102390017	Antrenörlük Eğitimi	60
102390026	Antrenörlük Eğitimi (İÖ) (Bk.2)	60
102390035	Beden Eğitimi ve Spor Öğretmenliği	60
	BÜLENT ECEVİT ÜNİVERSİTESİ (ZONGULDAK)	
	Beden Eğitimi ve Spor Yüksekokulu	
110390054	Beden Eğitimi ve Spor Öğretmenliği	60
	Devlet Konservatuvarı	
110390018	Opera	10
110390063	Oyunculuk	16
110390027	Yaylı Çalgılar	10
110390045	Yaylı Çalgılar Yapımı	5
	Güzel Sanatlar Fakültesi	
110390036	Resim	25
	CELÂL BAYAR ÜNİVERSİTESİ (MANİSA)	
	Beden Eğitimi ve Spor Yüksekokulu	
102590015	Antrenörlük Eğitimi	80
102590042	Antrenörlük Eğitimi (İÖ) (Bk.2)	80
102590024	Beden Eğitimi ve Spor Öğretmenliği	60
102590069	Rekreasyon	50
102590078	Rekreasyon (İÖ) (Bk.2)	50
102590033	Spor Yöneticiliği	60
102590051	Spor Yöneticiliği (İÖ) (Bk.2)	60
	CUMHURİYET ÜNİVERSİTESİ (SİVAS)	
	Beden Eğitimi ve Spor Yüksekokulu	
102690014	Antrenörlük Eğitimi	40
102690023	Beden Eğitimi ve Spor Öğretmenliği	40
102690032	Spor Yöneticiliği	40
	Eğitim Fakültesi	
102690086	Müzik Öğretmenliği	30
102690095	Resim-İş Öğretmenliği	35
	Güzel Sanatlar Fakültesi	
102690041	Heykel	15
102690059	Müzik Bilimleri	20
102690068	Müzik Teknolojisi	20
102690077	Resim	30
	ÇANAKKALE ONSEKİZ MART ÜNİVERSİTESİ	
	Beden Eğitimi ve Spor Yüksekokulu	
102790119	Antrenörlük Eğitimi	50

TABLO-5. Özel Yetenek Sınavı Sonuçlarına Göre Öğrenci Alan Yükseköğretim Programları

KODU	PROGRAM ADI	KONTENJAN
102790013	Beden Eğitimi ve Spor Öğretmenliği	40
102790128	Spor Yöneticiliği	45
102790137	Spor Yöneticiliği (İÖ) (Bk.2)	45
	Eğitim Fakültesi	
102790022	Müzik Öğretmenliği	30
102790031	Resim-İş Öğretmenliği	30
	Güzel Sanatlar Fakültesi	
102790164	Geleneksel Türk Sanatları	25
102790067	Resim	30
102790146	Resim (K.K.T.C. Uyruklu)	1
102790155	Seramik ve Cam	30
102790085	Tekstil Tasarımı	15
	ÇANKAYA ÜNİVERSİTESİ (ANKARA)	
	Mimarlık Fakültesi	
201190039	İç Mimarlık (Tam Burslu)	8
201190048	İç Mimarlık (%50 Burslu)	30
201190021	İç Mimarlık (%25 Burslu)	40
	ÇANKIRI KARATEKİN ÜNİVERSİTESİ	
	Güzel Sanatlar Fakültesi	
102890012	Grafik Tasarımı	16
102890048	Müzik Teknolojisi	15
102890021	Resim	16
102890039	Seramik	15
	ÇUKUROVA ÜNİVERSİTESİ (ADANA)	
	Beden Eğitimi ve Spor Yüksekokulu	
102990011	Antrenörlük Eğitimi	77
102990029	Beden Eğitimi ve Spor Öğretmenliği	40
	Devlet Konservatuvarı	
102990047	Nefesli Çalgılar ve Vurma Çalgılar	10
102990056	Opera	20
102990065	Piyano	8
102990162	Piyano (K.K.T.C. Uyruklu)	1
102990074	Tiyatro (Oyunculuk)	15
102990083	Yaylı Çalgılar	8
	Eğitim Fakültesi	
102990108	Resim-İş Öğretmenliği	40
	Güzel Sanatlar Fakültesi	
102990117	Grafik	30
102990135	Seramik	30
102990171	Seramik (K.K.T.C Uyruklu)	2
	DİCLE ÜNİVERSİTESİ (DİYARBAKIR)	
	Beden Eğitimi ve Spor Yüksekokulu	
103090017	Antrenörlük Eğitimi	80
103090035	Beden Eğitimi ve Spor Öğretmenliği	60
	Devlet Konservatuvarı	
103090062	Ses Eğitimi	10
103090071	Temel Bilimler	20
103090098	Türk Halk Oyunları	30
	Ziya Gökalp Eğitim Fakültesi	
103090044	Resim-İş Öğretmenliği	30
	DOĞUŞ ÜNİVERSİTESİ (İSTANBUL)	
	Sanat ve Tasarım Fakültesi	
201290029	Endüstri Ürünleri Tasarımı (Tam Burslu)	2
201290038	Endüstri Ürünleri Tasarımı (%50 Burslu)	22
201290083	Grafik (Tam Burslu)	2
201290092	Grafik (%50 Burslu)	22
201290108	İç Mimarlık (Ücretli)	27
201290117	İç Mimarlık (Tam Burslu)	3
	DOKUZ EYLÜL ÜNİVERSİTESİ (İZMİR)	
	Buca Eğitim Fakültesi	
103190025	Müzik Öğretmenliği	30
103190352	Müzik Öğretmenliği (K.K.T.C. Uyruklu)	1
103190034	Resim-İş Öğretmenliği	60
	Güzel Sanatlar Fakültesi	
103190316	Aksesuar Tasarımı	12
103190043	Dramatik Yazarlık-Dramaturji	10
103190052	Eski Çini Onarımları	10
103190061	Fotoğraf	20
103190343	Grafik Resimleme ve Baskı	20
103190079	Grafik Tasarımı	20
103190088	Halı, Kilim ve Eski Kumaş Desenleri	15
103190097	Heykel	15

TABLO-5. Özel Yetenek Sınavı Sonuçlarına Göre Öğrenci Alan Yükseköğretim Programları

KODU	PROGRAM ADI	KONTENJAN
103190307	Moda Giyim Tasarımı	20
103190104	Müzik Bilimleri	15
103190246	Müzik Teknolojisi	15
103190113	Oyunculuk	10
103190122	Resim	20
103190131	Sahne Tasarımı	10
103190149	Seramik ve Cam Tasarımı	20
103190291	Tekstil Tasarımı	20
103190167	Tezhip (Süsleme)	10
	İzmir Devlet Konservatuarı	
103190176	Bale	8
103190228	Kompozisyon ve Orkestra Şefliği	4
103190185	Üfleme ve Vurma Çalgılar	21
103190194	Opera	10
103190201	Piyano	7
103190219	Yaylı Çalgılar	20
	Spor Bilimleri ve Teknolojisi Yüksekokulu	
103190325	Antrenörlük Eğitimi	40
103190334	Antrenörlük Eğitimi (İÖ) (Bk.2)	40
103190016	Beden Eğitimi ve Spor Öğretmenliği	40
	DUMLUPINAR ÜNİVERSİTESİ (KÜTAHYA)	
	Beden Eğitimi ve Spor Yüksekokulu	
103290015	Antrenörlük Eğitimi	40
103290024	Antrenörlük Eğitimi (İÖ) (Bk.2)	40
103290033	Beden Eğitimi ve Spor Öğretmenliği	50
103290121	Rekreasyon	40
103290139	Rekreasyon (İÖ) (Bk.2)	40
103290042	Spor Yöneticiliği	40
103290051	Spor Yöneticiliği (İÖ) (Bk.2)	40
	Güzel Sanatlar Fakültesi	
103290069	Çizgi Film (Animasyon)	60
103290096	Resim	40
103290103	Resim (İÖ) (Bk.2)	40
103290112	Seramik	40
	DÜZCE ÜNİVERSİTESİ	
	Sanat, Tasarım ve Mimarlık Fakültesi	
103390059	Heykel	15
103390068	Resim	15
103390041	Türk Müziği	20
	Spor Bilimleri Fakültesi	
103390086	Antrenörlük Eğitimi	40
103390095	Antrenörlük Eğitimi (İÖ) (Bk.2)	40
103390077	Beden Eğitimi ve Spor Öğretmenliği	40
103390102	Spor Yöneticiliği	40
103390111	Spor Yöneticiliği (İÖ) (Bk.2)	40
	EGE ÜNİVERSİTESİ (İZMİR)	
	Devlet Türk Musikisi Konservatuarı	
103490067	Çalgı Yapım	12
103490137	Çalgı Yapım (K.K.T.C. Uyraklı)	3
103490076	Ses Eğitimi	22
103490085	Temel Bilimler	70
103490128	Temel Bilimler (K.K.T.C. Uyraklı)	1
103490094	Türk Halk Oyunları	34
	Eğitim Fakültesi	
103490119	Resim-İş Öğretmenliği	20
	Spor Bilimleri Fakültesi	
103490013	Antrenörlük Eğitimi	60
103490022	Antrenörlük Eğitimi (İÖ) (Bk.2)	60
103490031	Beden Eğitimi ve Spor Öğretmenliği	50
103490049	Spor Yöneticiliği	40
103490058	Spor Yöneticiliği (İÖ) (Bk.2)	40
	ERCİYES ÜNİVERSİTESİ (KAYSERİ)	
	Beden Eğitimi ve Spor Yüksekokulu	
103590012	Antrenörlük Eğitimi	50
103590021	Antrenörlük Eğitimi (İÖ) (Bk.2)	50
103590039	Beden Eğitimi ve Spor Öğretmenliği	50
103590048	Rekreasyon	50
103590136	Rekreasyon (İÖ) (Bk.2)	50
103590057	Spor Yöneticiliği	50
103590066	Spor Yöneticiliği (İÖ) (Bk.2)	50
	Güzel Sanatlar Fakültesi	
103590154	Geleneksel Türk Müziği	10

TABLO-5. Özel Yetenek Sınavı Sonuçlarına Göre Öğrenci Alan Yükseköğretim Programları

KODU	PROGRAM ADI	KONTENJAN
103590145	Grafik Tasarımı	15
103590093	Heykel	15
103590109	Müzik	20
103590118	Resim	20
103590127	Seramik ve Cam Tasarımı	15
ERZİNCAN ÜNİVERSİTESİ		
Beden Eğitimi ve Spor Yüksekokulu		
103690047	Beden Eğitimi ve Spor Öğretmenliği	50
103690056	Spor Yöneticiliği	40
Eğitim Fakültesi		
103690011	Beden Eğitimi ve Spor Öğretmenliği	50
103690029	Müzik Öğretmenliği	40
103690038	Resim İş Öğretmenliği	40
ESKİŞEHİR OSMANGAZİ ÜNİVERSİTESİ		
Sanat ve Tasarım Fakültesi		
103890027	Görsel Sanatlar	20
FATİH SULTAN MEHMET VAKIF ÜNİVERSİTESİ (İSTANBUL)		
Güzel Sanatlar Fakültesi		
201490027	Geleneksel Türk Sanatları (Tam Burslu)	15
201490036	Geleneksel Türk Sanatları (%50 Burslu)	15
FIRAT ÜNİVERSİTESİ (ELAZIĞ)		
Devlet Konservatuvarı		
103990035	Temel Bilimler	20
Eğitim Fakültesi		
103990044	Resim İş Öğretmenliği	40
Spor Bilimleri Fakültesi		
103990053	Antrenörlük Eğitimi	60
103990062	Antrenörlük Eğitimi (İÖ) (Bk.2)	60
103990017	Beden Eğitimi ve Spor Öğretmenliği	60
103990089	Rekreasyon	60
103990098	Rekreasyon (İÖ) (Bk.2)	60
GAZİ ÜNİVERSİTESİ (ANKARA)		
Gazi Eğitim Fakültesi		
104190067	Müzik Öğretmenliği	50
104190076	Resim-İş Öğretmenliği	70
Güzel Sanatlar Fakültesi		
104190261	Heykel	10
104190146	Resim	15
Sanat ve Tasarım Fakültesi		
104190191	El Sanatları	24
104190279	Geleneksel Türk Sanatları	24
104190207	Grafik Tasarımı	24
104190304	Görsel Sanatlar	24
104190288	Kuyumculuk ve Mücevher Tasarımı	24
104190216	Moda Tasarımı	28
104190297	Moda Tasarımı (K.K.T.C Uyruklu)	1
104190225	Tekstil Tasarımı	24
Spor Bilimleri Fakültesi		
104190013	Antrenörlük Eğitimi	60
104190031	Beden Eğitimi ve Spor Öğretmenliği	50
Türk Müziği Devlet Konservatuvarı		
104190234	Çalgı Eğitimi	20
104190243	Müzikoloji	20
104190252	Ses Eğitimi	20
GAZİANTEP ÜNİVERSİTESİ		
Beden Eğitimi ve Spor Yüksekokulu		
104290057	Antrenörlük Eğitimi	40
104290066	Antrenörlük Eğitimi (İÖ) (Bk.2)	40
104290012	Beden Eğitimi ve Spor Öğretmenliği	50
104290075	Spor Yöneticiliği	40
104290084	Spor Yöneticiliği (İÖ) (Bk.2)	40
Güzel Sanatlar Fakültesi		
104290118	Resim	20
Türk Musikisi Devlet Konservatuvarı		
104290021	Ses Eğitimi	26
104290093	Ses Eğitimi (İÖ) (Bk.2)	26
104290039	Temel Bilimler	26
104290109	Temel Bilimler (İÖ) (Bk.2)	26
104290048	Türk Halk Oyunları	26
GAZİOSMANPAŞA ÜNİVERSİTESİ (TOKAT)		
Beden Eğitimi ve Spor Yüksekokulu		
104390011	Antrenörlük Eğitimi	60

TABLO-5. Özel Yetenek Sınavı Sonuçlarına Göre Öğrenci Alan Yükseköğretim Programları

KODU	PROGRAM ADI	KONTENJAN
104390056	Antrenörlük Eğitimi (İÖ) (Bk.2)	60
104390029	Beden Eğitimi ve Spor Öğretmenliği	50
	Devlet Konservatuvarı	
104390065	Türk Müziği	15
	Eğitim Fakültesi	
104390038	Müzik Öğretmenliği	25
104390047	Resim İş Öğretmenliği	25
	GEDİK ÜNİVERSİTESİ (İSTANBUL)	
	Spor Bilimleri Fakültesi	
201790096	Antrenörlük Eğitimi (Tam Burslu)	3
201790103	Antrenörlük Eğitimi (%50 Burslu)	27
201790015	Beden Eğitimi ve Spor Öğretmenliği (Ücretli)	15
201790024	Beden Eğitimi ve Spor Öğretmenliği (Tam Burslu)	5
201790033	Beden Eğitimi ve Spor Öğretmenliği (%50 Burslu)	20
201790166	Beden Eğitimi ve Spor Öğretmenliği (%25 Burslu)	10
201790051	Spor Yöneticiliği (Tam Burslu)	3
201790069	Spor Yöneticiliği (%50 Burslu)	27
	GİRESUN ÜNİVERSİTESİ	
	Devlet Konservatuvarı	
104590036	Müzik	45
104590018	Türk Halk Oyunları	30
	Eğitim Fakültesi	
104590063	Müzik Öğretmenliği	15
104590072	Resim İş Öğretmenliği	30
	Spor Bilimleri Fakültesi	
104590027	Beden Eğitimi ve Spor Öğretmenliği	60
	Görece Güzel Sanatlar Fakültesi	
104590054	Grafik Tasarım	40
104590045	Resim-Baskı	40
	GÜMÜŞHANE ÜNİVERSİTESİ	
	Beden Eğitimi ve Spor Yüksekokulu	
104790016	Beden Eğitimi ve Spor Öğretmenliği	60
	HACETTEPE ÜNİVERSİTESİ (ANKARA)	
	Ankara Devlet Konservatuvarı	
104890015	Bale Dansçılığı	21
104890024	Bando Şefliği	5
104890193	Caz	10
104890033	Gitar	4
104890042	Kompozisyon	6
104890051	Müzikoloji	10
104890078	Opera	15
104890087	Oyunculuk	12
104890096	Piyano	7
104890069	Üflemeli ve Vurmalı Çalgılar	26
104890103	Yaylı Çalgılar	20
	Güzel Sanatlar Fakültesi	
104890112	Grafik	40
104890121	Heykel	30
104890218	Heykel (K.K.T.C. Uyruklu)	1
104890139	Resim	30
104890148	Seramik ve Cam	30
	Spor Bilimleri Fakültesi	
104890209	Antrenörlük	30
104890166	Beden Eğitimi ve Spor Öğretmenliği	30
104890175	Rekreasyon	30
	HALIÇ ÜNİVERSİTESİ (İSTANBUL)	
	Beden Eğitimi ve Spor Yüksekokulu	
201990101	Antrenörlük Eğitimi (Ücretli)	41
201990119	Antrenörlük Eğitimi (Tam Burslu)	8
201990128	Antrenörlük Eğitimi (%50 Burslu)	32
201990137	Rekreasyon (Ücretli)	7
201990146	Rekreasyon (Tam Burslu)	7
201990155	Rekreasyon (%50 Burslu)	57
201990164	Spor Yöneticiliği (Ücretli)	8
201990173	Spor Yöneticiliği (Tam Burslu)	8
201990182	Spor Yöneticiliği (%50 Burslu)	65
	Güzel Sanatlar Fakültesi	
201990225	Grafik Tasarımı (Tam Burslu)	4
201990297	Grafik Tasarımı (%50 Burslu)	40
201990234	Tekstil ve Moda Tasarımı (Tam Burslu)	4
201990419	Tekstil ve Moda Tasarımı (%75 Burslu)	40
	Konservatuvar	

TABLO-5. Özel Yetenek Sınavı Sonuçlarına Göre Öğrenci Alan Yükseköğretim Programları

KODU	PROGRAM ADI	KONTENJAN
201990058	Opera ve Konser Şarkıcılığı (Ücretli)	6
201990243	Opera ve Konser Şarkıcılığı (Tam Burslu)	2
201990313	Opera ve Konser Şarkıcılığı (%50 Burslu)	14
201990067	Tiyatro (Ücretli)	10
201990252	Tiyatro (Tam Burslu)	3
201990322	Tiyatro (%50 Burslu)	20
201990076	Türk Musikisi (Ücretli)	13
201990261	Türk Musikisi (Tam Burslu)	4
201990331	Türk Musikisi (%50 Burslu)	27
	Mimarlık Fakültesi	
201990085	Endüstri Ürünleri Tasarımı (Ücretli)	6
201990279	Endüstri Ürünleri Tasarımı (Tam Burslu)	3
201990349	Endüstri Ürünleri Tasarımı (%50 Burslu)	17
201990094	İç Mimarlık (Ücretli)	47
201990288	İç Mimarlık (Tam Burslu)	9
201990358	İç Mimarlık (%50 Burslu)	31
	HARRAN ÜNİVERSİTESİ (ŞANLIURFA)	
	Beden Eğitimi ve Spor Yüksekokulu	
105090011	Beden Eğitimi ve Spor Öğretmenliği	54
	Devlet Konservatuvarı	
105090047	Geleneksel Çalgılar	6
	Eğitim Fakültesi	
105090029	Müzik Öğretmenliği	40
105090038	Resim İş Öğretmenliği	40
	HİTİT ÜNİVERSİTESİ (ÇORUM)	
	Beden Eğitimi ve Spor Yüksekokulu	
105190019	Antrenörlük Eğitimi	60
105190055	Antrenörlük Eğitimi (İÖ) (Bk.2)	40
105190028	Beden Eğitimi ve Spor Öğretmenliği	60
105190037	Spor Yöneticiliği	60
105190046	Spor Yöneticiliği (İÖ) (Bk.2)	60
	IŞIK ÜNİVERSİTESİ (İSTANBUL)	
	Güzel Sanatlar Fakültesi	
202090046	Görsel Sanatlar (Tam Burslu)	1
202090197	Görsel Sanatlar (%75 Burslu)	5
202090125	Görsel Sanatlar (%50 Burslu)	4
202090082	İç Mimarlık (Tam Burslu)	8
202090143	İç Mimarlık (%50 Burslu)	52
202090179	İç Mimarlık (%25 Burslu)	20
202090107	Moda ve Tekstil Tasarımı (Tam Burslu)	3
202090204	Moda ve Tekstil Tasarımı (%75 Burslu)	10
202090152	Moda ve Tekstil Tasarımı (%50 Burslu)	17
	İHSAN DOĞRAMACI BİLKENT ÜNİVERSİTESİ (ANKARA)	
	Güzel Sanatlar Tasarım ve Mimarlık Fakültesi	
202190115	Resim (Tam Burslu)	2
202190178	Resim (%50 Burslu)	4
	Müzik ve Sahne Sanatları Fakültesi	
202190133	Müzik (Piyano, Yaylı Çalgılar, Nefesli Çalgılar ve Vurma Çalgılar, Şan, Teori-Kompozisyon) (Tam Burslu)	3
202190063	Müzik (Piyano, Yaylı Çalgılar, Nefesli Çalgılar ve Vurma Çalgılar, Şan, Teori-Kompozisyon) (Ücretli)	27
202190142	Tiyatro (Tam Burslu)	2
202190072	Tiyatro (Ücretli)	18
	İNÖNÜ ÜNİVERSİTESİ (MALATYA)	
	Beden Eğitimi ve Spor Yüksekokulu	
105390168	Antrenörlük Eğitimi	40
105390177	Antrenörlük Eğitimi (İÖ) (Bk.2)	40
105390017	Beden Eğitimi ve Spor Öğretmenliği	40
105390195	Engellilerde Beden Eğitimi ve Spor Öğretmenliği	40
	Devlet Konservatuvarı	
105390123	Piyano	10
105390132	Yaylı Çalgılar	10
105390202	Türk Halk Müziği	20
	Eğitim Fakültesi	
105390026	Müzik Öğretmenliği	30
105390035	Resim-İş Öğretmenliği	50
	Güzel Sanatlar ve Tasarım Fakültesi	
105390229	Grafik Tasarım	15
105390062	Müzik Teknolojisi	15
105390141	Müzik Teknolojisi (İÖ) (Bk.2)	15
105390071	Müzikoloji	15
105390159	Müzikoloji (İÖ) (Bk.2)	15
105390089	Resim	15
105390098	Seramik	15

TABLO-5. Özel Yetenek Sınavı Sonuçlarına Göre Öğrenci Alan Yükseköğretim Programları

KODU	PROGRAM ADI	KONTENJAN
	İSKENDERUN TEKNİK ÜNİVERSİTESİ (HATAY)	
	Mustafa Yazıcı Devlet Konservatuvarı	
110790014	Müzik	35
	İSTANBUL AREL ÜNİVERSİTESİ	
	Güzel Sanatlar Fakültesi	
202390025	Grafik Tasarımı (Ücretli)	31
202390079	Grafik Tasarımı (Tam Burslu)	3
202390034	Moda ve Tekstil Tasarımı (Ücretli)	31
202390088	Moda ve Tekstil Tasarımı (Tam Burslu)	3
	İSTANBUL AYDIN ÜNİVERSİTESİ	
	Güzel Sanatlar Fakültesi	
202490378	Çizgi Film ve Animasyon (Tam Burslu)	4
202490396	Çizgi Film ve Animasyon (%50 Burslu)	36
202490051	Drama ve Oyunculuk (Ücretli)	10
202490112	Drama ve Oyunculuk (Tam Burslu)	4
202490121	Drama ve Oyunculuk (%50 Burslu)	26
202490042	Grafik Tasarım (Ücretli)	5
202490148	Grafik Tasarım (Tam Burslu)	8
202490157	Grafik Tasarım (%50 Burslu)	62
202490175	Moda ve Tekstil Tasarımı (Tam Burslu)	5
202490184	Moda ve Tekstil Tasarımı (%50 Burslu)	45
	Mimarlık ve Tasarım Fakültesi	
202490412	Endüstri Ürünleri Tasarımı (Ücretli)	10
202490421	Endüstri Ürünleri Tasarımı (Tam Burslu)	6
202490448	Endüstri Ürünleri Tasarımı (%50 Burslu)	44
202490069	İç Mimarlık (Ücretli)	70
202490103	İç Mimarlık (Tam Burslu)	10
202490236	İç Mimarlık (%50 Burslu)	20
	İSTANBUL BİLGİ ÜNİVERSİTESİ	
	İletişim Fakültesi	
202590068	Sahne ve Gösteri Sanatları Yönetimi (Tam Burslu)	5
202590156	Sahne ve Gösteri Sanatları Yönetimi (%50 Burslu)	45
	Sosyal ve Beşeri Bilimler Fakültesi	
202590023	Müzik (Tam Burslu)	5
202590165	Müzik (%50 Burslu)	45
	Spor Bilimleri ve Teknolojisi Yüksekokulu	
202590183	Spor Yöneticiliği (Tam Burslu)	6
202590192	Spor Yöneticiliği (%50 Burslu)	54
	Uygulamalı Bilimler Yüksekokulu	
202590102	Moda Tasarımı (Tam Burslu)	6
202590174	Moda Tasarımı (%50 Burslu)	54
	İSTANBUL ESENYURT ÜNİVERSİTESİ	
	Beden Eğitimi ve Spor Yüksekokulu	
207590089	Antrenörlük Eğitimi (Tam Burslu)	6
207590098	Antrenörlük Eğitimi (%50 Burslu)	54
207590026	Spor Yöneticiliği (Tam Burslu)	7
207590035	Spor Yöneticiliği (%50 Burslu)	63
	Mühendislik ve Mimarlık Fakültesi	
207590053	İç Mimarlık (Tam Burslu)	7
207590062	İç Mimarlık (%50 Burslu)	63
	İSTANBUL GELİŞİM ÜNİVERSİTESİ	
	Beden Eğitimi ve Spor Yüksekokulu	
202790154	Antrenörlük Eğitimi (Ücretli)	23
202790163	Antrenörlük Eğitimi (Tam Burslu)	7
202790172	Antrenörlük Eğitimi (%50 Burslu)	9
202790181	Antrenörlük Eğitimi (%25 Burslu)	31
202790278	Egzersiz ve Spor Bilimleri (Ücretli)	8
202790287	Egzersiz ve Spor Bilimleri (Tam Burslu)	7
202790296	Egzersiz ve Spor Bilimleri (%50 Burslu)	24
202790303	Egzersiz ve Spor Bilimleri (%25 Burslu)	31
202790199	Rekreasyon (Ücretli)	39
202790206	Rekreasyon (Tam Burslu)	7
202790215	Rekreasyon (%50 Burslu)	8
202790224	Rekreasyon (%25 Burslu)	16
202790233	Spor Yöneticiliği (Ücretli)	16
202790242	Spor Yöneticiliği (Tam Burslu)	7
202790251	Spor Yöneticiliği (%50 Burslu)	16
202790269	Spor Yöneticiliği (%25 Burslu)	31
	Güzel Sanatlar Fakültesi	
202790084	Grafik Tasarımı (Tam Burslu)	5
202790093	Grafik Tasarımı (%50 Burslu)	45
202790312	İç Mimarlık (Ücretli)	25

TABLO-5. Özel Yetenek Sınavı Sonuçlarına Göre Öğrenci Alan Yükseköğretim Programları

KODU	PROGRAM ADI	KONTENJAN
202790321	İç Mimarlık (Tam Burslu)	6
202790339	İç Mimarlık (%50 Burslu)	10
202790348	İç Mimarlık (%25 Burslu)	19
202790048	Moda ve Tekstil Tasarımı (Tam Burslu)	3
202790127	Moda ve Tekstil Tasarımı (%50 Burslu)	27
İSTANBUL KÜLTÜR ÜNİVERSİTESİ		
Sanat ve Tasarım Fakültesi		
203090088	Çizgi Film ve Animasyon (Ücretli)	45
203090097	Çizgi Film ve Animasyon (Tam Burslu)	5
İSTANBUL MEDENİYET ÜNİVERSİTESİ		
Sanat, Tasarım ve Mimarlık Fakültesi		
105490016	Türk Musikisi	20
İSTANBUL MEDİPOL ÜNİVERSİTESİ		
Güzel Sanatlar Tasarım ve Mimarlık Fakültesi		
203190015	Türk Müziği (Tam Burslu)	4
203190024	Türk Müziği (%50 Burslu)	36
İSTANBUL TEKNİK ÜNİVERSİTESİ		
İstanbul Türk Musikisi Devlet Konservatuvarı		
105590024	Kompozisyon	10
105590015	Müzik Teknolojileri	20
105590096	Müzik Teorisi	20
105590033	Müzikoloji	15
105590112	Müzikoloji (İngilizce)	10
105590042	Ses Eğitimi	30
105590069	Türk Halk Oyunları	40
105590121	Türk Halk Oyunları (K.K.T.C. Uyraklı)	1
Tekstil Teknolojileri ve Tasarım Fakültesi		
105590078	Moda Tasarımı (UOLP-SUNY Fashion Institute of Technology) (Ücretli) (Bk.15) (Bk.21)	30
105590103	Tekstil Geliştirme ve Pazarlama (UOLP-SUNY Fashion Institute of Technology) (Ücretli) (Bk.15) (Bk.21)	30
İSTANBUL ÜNİVERSİTESİ		
Devlet Konservatuvarı		
105690226	Arp	6
105690323	Bale Dansçılığı	10
105690359	Etnomüzikoloji ve Folklor	15
105690165	Fagot	4
105690129	Flüt	4
105690235	Gitar	10
105690253	Keman	10
105690147	Klarnet	4
105690041	Kompozisyon	3
105690289	Kontrabas	4
105690377	Kontrabas (K.K.T.C. Uyraklı)	2
105690174	Korno	4
105690138	Obua	4
105690068	Opera	20
105690368	Opera (K.K.T.C. Uyraklı)	1
105690332	Osmanlı Dönemi Karşılaştırmalı Müzik	10
105690314	Oyunculuk	12
105690244	Piyano	10
105690156	Saksafon	2
105690192	Trombon	4
105690183	Trompet	4
105690217	Tuba	2
105690262	Viyola	6
105690271	Viyolonsel	6
105690208	Vurmalı Çalgılar	4
Edebiyat Fakültesi		
105690111	Tiyatro Eleştirmenliği ve Dramaturji	30
105690395	Tiyatro Eleştirmenliği ve Dramaturji (K.K.T.C. Uyraklı)	1
105690386	Spor Bilimleri Fakültesi (Bk.16)	80
İZMİR EKONOMİ ÜNİVERSİTESİ		
Güzel Sanatlar ve Tasarım Fakültesi		
203590092	Moda ve Tekstil Tasarımı (Ücretli)	10
203590108	Moda ve Tekstil Tasarımı (Tam Burslu)	3
203590117	Moda ve Tekstil Tasarımı (%50 Burslu)	8
203590126	Moda ve Tekstil Tasarımı (%25 Burslu)	10
Uygulamalı Yönetim Bilimleri Yüksekokulu		
203590056	Mutfak Sanatları ve Yönetimi (Ücretli)	28
203590065	Mutfak Sanatları ve Yönetimi (Tam Burslu)	5
203590135	Mutfak Sanatları ve Yönetimi (%25 Burslu)	17
203590083	Mutfak Sanatları ve Yönetimi (UOLP-SUNY Cobleskill) (Bk.20) (Bk.21)	3
KADIR HAS ÜNİVERSİTESİ (İSTANBUL)		

TABLO-5. Özel Yetenek Sınavı Sonuçlarına Göre Öğrenci Alan Yükseköğretim Programları

KODU	PROGRAM ADI	KONTENJAN
	Sanat ve Tasarım Fakültesi	
203790081	Tiyatro (Tam Burslu)	3
203790124	Tiyatro (%50 Burslu)	27
	KAFKAS ÜNİVERSİTESİ (KARS)	
	Devlet Konservatuvarı	
105990083	Geleneksel Türk Müziği	40
105990029	Piyano-Arp-Gitar	10
105990038	Üflemeli ve Vurmalı Çalgılar	5
105990047	Yaylı Çalgılar	5
	Sarıkamış Beden Eğitimi ve Spor Y.O.	
105990074	Antrenörlük Eğitimi	40
105990011	Beden Eğitimi ve Spor Öğretmenliği	70
105990056	Spor Yöneticiliği	60
105990065	Spor Yöneticiliği (İÖ) (Bk.2)	60
	KAHRAMANMARAŞ SÜTÇÜ İMAM ÜNİVERSİTESİ	
	Beden Eğitimi ve Spor Yüksekokulu	
106090026	Antrenörlük Eğitimi	40
106090017	Beden Eğitimi ve Spor Öğretmenliği	60
	Güzel Sanatlar Fakültesi	
106090035	Resim	25
	KARABÜK ÜNİVERSİTESİ	
	Hasan Doğan Beden Eğitimi ve Spor Yüksekokulu	
106190034	Beden Eğitimi ve Spor Öğretmenliği	60
	Safranbolu Fethi Toker Güzel Sanatlar ve Tasarım Fakültesi	
106190025	Müzik	25
106190016	Resim	25
106190052	Türk Halk Müziği	20
106190061	Türk Sanat Müziği	20
	KARADENİZ TEKNİK ÜNİVERSİTESİ (TRABZON)	
	Beden Eğitimi ve Spor Yüksekokulu	
106290096	Antrenörlük Eğitimi	40
106290078	Spor Yöneticiliği	30
106290103	Beden Eğitimi ve Spor Öğretmenliği	50
	Devlet Konservatuvarı	
106290087	Müzikoloji	10
	Fatih Eğitim Fakültesi	
106290024	Müzik Öğretmenliği	50
106290112	Müzik Öğretmenliği (K.K.T.C. Uyraklı)	1
106290033	Resim-İş Öğretmenliği	50
	Güzel Sanatlar Fakültesi	
106290051	Resim	15
	KARAMANOĞLU MEHMETBEY ÜNİVERSİTESİ (KARAMAN)	
	Beden Eğitimi ve Spor Yüksekokulu	
106390014	Beden Eğitimi ve Spor Öğretmenliği	50
106390023	Spor Yöneticiliği	40
106390032	Spor Yöneticiliği (İÖ) (Bk.2)	40
	KASTAMONU ÜNİVERSİTESİ	
	Beden Eğitimi ve Spor Yüksekokulu	
106490022	Antrenörlük Eğitimi	50
106490049	Antrenörlük Eğitimi (İÖ) (Bk.2)	50
106490013	Beden Eğitimi ve Spor Öğretmenliği	90
106490067	Spor Yöneticiliği	50
106490076	Spor Yöneticiliği (İÖ) (Bk.2)	50
	Eğitim Fakültesi	
106490101	Müzik Öğretmenliği	30
106490058	Resim-İş Öğretmenliği	40
	Güzel Sanatlar ve Tasarım Fakültesi	
106490085	Geleneksel Türk Sanatları	30
106490119	Grafik Tasarımı	30
106490094	Resim	20
106490128	Seramik	30
	KIRIKKALE ÜNİVERSİTESİ	
	Güzel Sanatlar Fakültesi	
106690056	Müzik Bilimleri	35
106690083	Resim	30
	Spor Bilimleri Fakültesi	
106690029	Antrenörlük Eğitimi	45
106690092	Rekreasyon	45
106690011	Beden Eğitimi ve Spor Öğretmenliği	50
	KOCAELİ ÜNİVERSİTESİ	
	Devlet Konservatuvarı	

TABLO-5. Özel Yetenek Sınavı Sonuçlarına Göre Öğrenci Alan Yükseköğretim Programları

KODU	PROGRAM ADI	KONTENJAN
106990186	Flüt	5
106990195	Genel Müzikoloji	20
106990202	Gitar	6
106990432	Gitar (K.K.T.C. Uyrıklı)	1
106990211	Keman	6
106990229	Klarnet	5
106990238	Kompozisyon	5
106990247	Kontrobass	5
106990274	Piyano	6
106990283	Trombon	3
106990308	Türk Halk Müziği	20
106990317	Viyola	5
106990326	Viyolonsel	5
	Güzel Sanatlar Fakültesi	
106990089	Dramatik Yazarlık	10
106990371	Fotoğraf	25
106990389	Grafik Tasarımı	25
106990362	Heykel	15
106990398	Müzikoloji	10
106990114	Oyunculuk	10
106990405	Performans	25
106990353	Resim	25
106990123	Sahne Tasarımı	10
106990132	Seramik	15
	KTO KARATAY ÜNİVERSİTESİ (KONYA)	
	Güzel Sanatlar ve Tasarım Fakültesi	
204090022	Geleneksel Türk Sanatları (Tam Burslu)	6
204090058	Geleneksel Türk Sanatları (%75 Burslu)	6
204090031	Geleneksel Türk Sanatları (%50 Burslu)	13
204090067	Resim (Tam Burslu)	10
204090076	Resim (%75 Burslu)	10
204090085	Resim (%50 Burslu)	10
	MALTEPE ÜNİVERSİTESİ (İSTANBUL)	
	Güzel Sanatlar Fakültesi	
204190163	Çizgi Film ve Animasyon (Tam Burslu)	2
204190339	Çizgi Film ve Animasyon (%75 Burslu)	7
204190021	Çizgi Film ve Animasyon (%50 Burslu)	13
204190199	Grafik Tasarımı (Tam Burslu)	3
204190348	Grafik Tasarımı (%50 Burslu)	15
204190296	Grafik Tasarımı (%25 Burslu)	15
204190269	Sahne Sanatları (Tam Burslu)	3
204190357	Sahne Sanatları (%75 Burslu)	10
204190303	Sahne Sanatları (%50 Burslu)	20
	Mimarlık ve Tasarım Fakültesi	
204190127	İç Mimarlık (Ücretli)	9
204190206	İç Mimarlık (Tam Burslu)	8
204190136	İç Mimarlık (%50 Burslu)	10
204190321	İç Mimarlık (%25 Burslu)	50
	MARDİN ARTUKLU ÜNİVERSİTESİ	
	Güzel Sanatlar Fakültesi	
107190013	Resim	30
	MARMARA ÜNİVERSİTESİ (İSTANBUL)	
	Atatürk Eğitim Fakültesi	
107290012	Müzik Öğretmenliği	50
107290021	Resim-İş Öğretmenliği	100
	Güzel Sanatlar Fakültesi	
107290084	Endüstri Ürünleri Tasarımı	30
107290093	Fotoğraf	20
107290181	Fotoğraf (K.K.T.C. Uyrıklı)	1
107290109	Geleneksel Türk Sanatları	30
107290118	Grafik	30
107290127	Heykel	15
107290136	İç Mimarlık	24
107290172	Müzik	15
107290145	Resim	30
107290154	Seramik ve Cam	30
107290163	Tekstil	30
	Spor Bilimleri Fakültesi	
107290039	Antrenörlük Eğitimi	110
107290048	Beden Eğitimi ve Spor Öğretmenliği	50
107290057	Spor Yöneticiliği	65
	MEHMET AKİF ERSOY ÜNİVERSİTESİ (BURDUR)	

TABLO-5. Özel Yetenek Sınavı Sonuçlarına Göre Öğrenci Alan Yükseköğretim Programları

KODU	PROGRAM ADI	KONTENJAN
	Beden Eğitimi ve Spor Yüksekokulu	
107390074	Antrenörlük Eğitimi	60
107390083	Antrenörlük Eğitimi (İÖ)	60
107390065	Beden Eğitimi ve Spor Öğretmenliği	80
	Eğitim Fakültesi	
107390029	Müzik Öğretmenliği	30
107390038	Resim İş Öğretmenliği	45
	MERSİN ÜNİVERSİTESİ	
	Beden Eğitimi ve Spor Yüksekokulu	
107490143	Antrenörlük Eğitimi	40
107490019	Beden Eğitimi ve Spor Öğretmenliği	50
	Devlet Konservatuvarı	
107490028	Kompozisyon ve Orkestra Şefliği	5
107490037	Nefesli Çalgılar ve Vurma Çalgılar	15
107490046	Piyano	10
107490055	Şan	20
107490064	Yaylı Çalgılar	15
	Güzel Sanatlar Fakültesi	
107490073	Grafik	20
107490082	Heykel	15
107490161	Heykel (K.K.T.C. Uyraklı)	1
107490091	Resim	30
107490107	Seramik	15
107490116	Tekstil	15
	Takı Teknolojisi ve Tasarımı Yüksekokulu	
107490134	Takı Teknolojisi ve Tasarımı	40
107490188	Takı Teknolojisi ve Tasarımı (K.K.T.C. Uyraklı)	2
	MİMAR SİNAN GÜZEL SANATLAR ÜNİVERSİTESİ (İSTANBUL)	
	Güzel Sanatlar Fakültesi	
107590018	Fotoğraf	20
107590266	Fotoğraf (K.K.T.C. Uyraklı)	1
107590027	Geleneksel Türk Sanatları	35
107590036	Grafik Tasarım	30
107590045	Heykel	10
107590054	Resim	40
107590063	Sahne Dekorları ve Kostümü	10
107590284	Sahne Dekorları ve Kostümü (K.K.T.C. Uyraklı)	1
107590248	Sanat Eserleri Konservasyonu ve Restorasyonu	10
107590072	Seramik ve Cam Tasarımı	15
107590081	Tekstil ve Moda Tasarımı	20
	İstanbul Devlet Konservatuvarı	
107590142	Bale	42
107590151	Kompozisyon ve Orkestra Şefliği	10
107590169	Müzikoloji	35
107590178	Üfleme ve Vurma Çalgılar	16
107590187	Piyano-Arp-Gitar	8
107590196	Opera	12
107590275	Opera (K.K.T.C. Uyraklı)	1
107590203	Tiyatro	12
107590212	Yaylı Çalgılar	16
	Mimarlık Fakültesi	
107590221	Endüstri Ürünleri Tasarımı	30
107590239	İç Mimarlık	30
	MUĞLA SITKI KOÇMAN ÜNİVERSİTESİ	
	Eğitim Fakültesi	
107690017	Müzik Öğretmenliği	30
107690026	Resim-İş Öğretmenliği	30
	Spor Bilimleri Fakültesi	
107690035	Antrenörlük Eğitimi	40
107690044	Antrenörlük Eğitimi (İÖ) (Bk.2)	40
107690053	Beden Eğitimi ve Spor Öğretmenliği	40
107690062	Rekreasyon	40
107690123	Rekreasyon (İÖ) (Bk.2)	40
107690071	Spor Yöneticiliği	40
107690089	Spor Yöneticiliği (İÖ) (Bk.2)	40
	Bodrum Güzel Sanatlar Fakültesi	
107690098	Grafik	20
107690105	Heykel	15
107690114	Resim	15
107690132	Sahne Sanatları	15
	MUSTAFA KEMAL ÜNİVERSİTESİ (HATAY)	
	Beden Eğitimi ve Spor Yüksekokulu	

TABLO-5. Özel Yetenek Sınavı Sonuçlarına Göre Öğrenci Alan Yükseköğretim Programları

KODU	PROGRAM ADI	KONTENJAN
107790131	Antrenörlük Eğitimi	40
107790016	Beden Eğitimi ve Spor Öğretmenliği	60
107790104	Rekreasyon	30
107790149	Spor Yöneticiliği	40
	Eğitim Fakültesi	
107790025	Resim-İş Öğretmenliği	30
	Güzel Sanatlar Fakültesi	
107790185	Grafik	25
107790034	Heykel	15
107790043	Resim	15
	NAMIK KEMAL ÜNİVERSİTESİ (TEKİRDAĞ)	
	Beden Eğitimi ve Spor Yüksekokulu	
107990023	Beden Eğitimi ve Spor Öğretmenliği	57
	Güzel Sanatlar, Tasarım ve Mimarlık Fakültesi	
107990014	Resim	25
	NECMETTİN ERBAKAN ÜNİVERSİTESİ (KONYA)	
	Ahmet Keleşoğlu Eğitim Fakültesi	
107090014	Müzik Öğretmenliği	40
107090023	Resim-İş Öğretmenliği	45
	Güzel Sanatlar Fakültesi	
107090032	Grafik	30
107090041	Resim	20
	NEVŞEHİR HACI BEKTAŞ VELİ ÜNİVERSİTESİ	
	Eğitim Fakültesi	
108090074	Beden Eğitimi ve Spor Öğretmenliği	50
	Güzel Sanatlar Fakültesi	
108090038	Müzik	25
108090047	Müzik (İÖ) (Bk.2)	25
108090011	Resim	30
108090029	Resim (İÖ) (Bk.2)	30
108090056	Seramik ve Cam	30
	NİĞDE ÜNİVERSİTESİ	
	Beden Eğitimi ve Spor Yüksekokulu	
108190019	Antrenörlük Eğitimi	70
108190091	Antrenörlük Eğitimi (İÖ) (Bk.2)	70
108190028	Beden Eğitimi ve Spor Öğretmenliği	60
	Eğitim Fakültesi	
108190046	Müzik Öğretmenliği	40
108190055	Resim-İş Öğretmenliği	40
	Türk Musikisi Devlet Konservatuvarı	
108190116	Müzikoloji	20
108190107	Türk Müziği	40
	NİŞANTAŞI ÜNİVERSİTESİ (İSTANBUL)	
	Beden Eğitimi ve Spor Yüksekokulu	
204590168	Antrenörlük Eğitimi (Tam Burslu)	6
204590186	Antrenörlük Eğitimi (%50 Burslu)	54
204590195	Rekreasyon (Tam Burslu)	6
204590211	Rekreasyon (%50 Burslu)	54
204590229	Spor Yöneticiliği (Tam Burslu)	6
204590247	Spor Yöneticiliği (%50 Burslu)	54
	Sanat ve Tasarım Fakültesi	
204590141	Grafik Tasarımı (Tam Burslu)	6
204590159	Grafik Tasarımı (%75 Burslu)	54
204590026	İç Mimarlık (Tam Burslu)	8
204590071	İç Mimarlık (%75 Burslu)	8
204590105	İç Mimarlık (%50 Burslu)	64
204590292	İç Mimarlık (İngilizce) (Tam Burslu)	6
204590308	İç Mimarlık (İngilizce) (%75 Burslu)	6
204590317	İç Mimarlık (İngilizce) (%50 Burslu)	48
204590256	Müzik (Tam Burslu)	4
204590265	Müzik (%75 Burslu)	36
204590274	Sahne ve Gösteri Sanatları Yönetimi (Tam Burslu)	4
204590283	Sahne ve Gösteri Sanatları Yönetimi (%75 Burslu)	36
204590053	Tekstil ve Moda Tasarımı (Tam Burslu)	4
204590098	Tekstil ve Moda Tasarımı (%75 Burslu)	36
	OKAN ÜNİVERSİTESİ (İSTANBUL)	
	Güzel Sanatlar Fakültesi	
204790015	Endüstri Ürünleri Tasarımı (Ücretli)	8
204790024	Endüstri Ürünleri Tasarımı (Tam Burslu)	2
204790033	Endüstri Ürünleri Tasarımı (%50 Burslu)	10
204790103	İç Mimarlık (Ücretli)	59
204790112	İç Mimarlık (Tam Burslu)	8

TABLO-5. Özel Yetenek Sınavı Sonuçlarına Göre Öğrenci Alan Yükseköğretim Programları

KODU	PROGRAM ADI	KONTENJAN
204790121	İç Mimarlık (%50 Burslu)	13
204790139	Moda Tasarımı (Ücretli)	17
204790148	Moda Tasarımı (Tam Burslu)	3
204790157	Moda Tasarımı (%50 Burslu)	10
	Konservatuvar	
204790457	Müzik (Ücretli)	15
204790466	Müzik (Tam Burslu)	3
204790475	Müzik (%50 Burslu)	12
204790484	Tiyatro (Ücretli)	15
204790493	Tiyatro (Tam Burslu)	3
204790509	Tiyatro (%50 Burslu)	12
	ONDOKUZ MAYIS ÜNİVERSİTESİ (SAMSUN)	
	Devlet Konservatuvarı	
108290124	Geleneksel Türk Müzikleri	30
	Eğitim Fakültesi	
108290018	Müzik Öğretmenliği	30
108290027	Resim-İş Öğretmenliği	60
	Güzel Sanatlar Fakültesi	
108290115	Resim	20
108290133	Seramik-Cam	20
	Yaşar Doğu Spor Bilimleri Fakültesi	
108290045	Antrenörlük Eğitimi	60
108290054	Beden Eğitimi ve Spor Öğretmenliği	75
108290081	Spor Yöneticiliği	60
	ORDU ÜNİVERSİTESİ	
	Beden Eğitimi ve Spor Yüksekokulu	
108390071	Beden Eğitimi ve Spor Öğretmenliği	40
108390053	Spor Yöneticiliği	45
108390062	Spor Yöneticiliği (İÖ) (Bk.2)	45
	Güzel Sanatlar Fakültesi	
108390105	Grafik Tasarım	40
108390098	Heykel	15
108390114	Resim	20
	Müzik ve Sahne Sanatları Fakültesi	
108390017	Müzik	30
108390035	Müzik (İÖ) (Bk.2)	30
108390044	Tiyatro	10
108390089	Türk Müziği	40
	PAMUKKALE ÜNİVERSİTESİ (DENİZLİ)	
	Eğitim Fakültesi	
108690014	Müzik Öğretmenliği	30
108690023	Resim-İş Öğretmenliği	40
	Spor Bilimleri Fakültesi	
108690041	Antrenörlük Eğitimi	30
108690059	Beden Eğitimi ve Spor Öğretmenliği	30
108690068	Rekreasyon	30
	RECEP TAYYİP ERDOĞAN ÜNİVERSİTESİ (RİZE)	
	Beden Eğitimi ve Spor Yüksekokulu	
108790013	Spor Yöneticiliği	50
	SAKARYA ÜNİVERSİTESİ	
	Devlet Konservatuvarı	
108890066	Temel Bilimler	15
108890075	Türk Halk Oyunları	20
108890084	Türk Müziği	15
	Güzel Sanatlar Fakültesi	
108890145	Geleneksel Türk Sanatları	35
108890118	Resim	30
108890127	Seramik ve Cam	20
	Spor Bilimleri Fakültesi	
108890154	Antrenörlük Eğitimi	50
108890012	Beden Eğitimi ve Spor Öğretmenliği	60
	SELÇUK ÜNİVERSİTESİ (KONYA)	
	Dilek Sabancı Devlet Konservatuvarı	
108990108	Şan	10
108990259	Şan (K.K.T.C. Uyraklı)	1
108990117	Tiyatro	15
108990277	Tiyatro (K.K.T.C Uyraklı)	2
108990126	Türk Sanat Müziği	20
	Güzel Sanatlar Fakültesi	
108990011	Geleneksel Türk Sanatları	25
108990171	Grafik	30
108990198	Grafik (İÖ) (Bk.2)	30

TABLO-5. Özel Yetenek Sınavı Sonuçlarına Göre Öğrenci Alan Yükseköğretim Programları

KODU	PROGRAM ADI	KONTENJAN
108990162	Heykel	10
108990038	Seramik	25
108990047	Resim	30
108990189	Resim (İÖ) (Bk.2)	30
	Sanat ve Tasarım Fakültesi	
108990214	El Sanatları Tasarımı ve Üretimi	22
108990268	El Sanatları Tasarımı ve Üretimi K.K.T.C Uyruklu)	1
108990223	Moda Tasarımı	22
	Spor Bilimleri Fakültesi	
108990056	Antrenörlük Eğitimi	40
108990065	Antrenörlük Eğitimi (İÖ) (Bk.2)	40
108990074	Beden Eğitimi ve Spor Öğretmenliği	50
108990232	Rekreasyon	40
108990241	Rekreasyon (İÖ) (Bk.2)	40
108990083	Spor Yöneticiliği	40
108990092	Spor Yöneticiliği (İÖ) (Bk.2)	40
	SIİRT ÜNİVERSİTESİ	
	Beden Eğitimi ve Spor Yüksekokulu	
109090044	Antrenörlük Eğitimi	50
109090017	Beden Eğitimi ve Spor Öğretmenliği	60
109090026	Spor Yöneticiliği	50
109090035	Spor Yöneticiliği (İÖ) (Bk.2)	50
	SİNOP ÜNİVERSİTESİ	
	Spor Bilimleri Fakültesi	
109190016	Antrenörlük Eğitimi	50
	SÜLEYMAN DEMİREL ÜNİVERSİTESİ (ISPARTA)	
	Güzel Sanatlar Fakültesi	
109290193	Dramatik Yazarlık	5
109290236	Eski Çini Onarımları	20
109290254	Grafik Tasarım	25
109290024	Halı-Kilim ve Eski Kumaş Desenleri	15
109290033	Müzik Bilimleri	20
109290218	Oyunculuk	10
109290042	Resim	15
109290209	Sahne Tasarımı	5
109290051	Seramik ve Cam	15
109290069	Tekstil ve Moda Tasarımı	15
109290078	Tezhip	15
	Spor Bilimleri Fakültesi	
109290139	Spor Bilimleri	40
109290184	Spor Bilimleri (İÖ) (Bk.2)	40
	TOROS ÜNİVERSİTESİ (MERSİN)	
	Güzel Sanatlar, Tasarım ve Mimarlık Fakültesi	
205590014	İç Mimarlık (Ücretli)	54
205590023	İç Mimarlık (Tam Burslu)	6
	TRAKYA ÜNİVERSİTESİ (EDİRNE)	
	Devlet Konservatuvarı	
109490013	Nefesli Çalgılar ve Vurma Çalgılar	20
109490022	Piyano	20
109490164	Piyano (K.K.T.C. Uyruklu)	1
109490031	Yaylı Çalgılar	20
	Eğitim Fakültesi	
109490049	Müzik Öğretmenliği	30
109490058	Resim-İş Öğretmenliği	30
	Güzel Sanatlar Fakültesi	
109490146	Grafik Tasarımı	30
109490155	Heykel	15
109490085	Resim	30
	Kırkpınar Beden Eğitimi ve Spor Yüksekokulu	
109490067	Antrenörlük Eğitimi	50
109490128	Antrenörlük Eğitimi (İÖ) (Bk.2)	50
109490076	Beden Eğitimi ve Spor Öğretmenliği	40
109490101	Rekreasyon	30
109490119	Spor Yöneticiliği	40
109490137	Spor Yöneticiliği (İÖ) (Bk.2)	40
	ULUDAĞ ÜNİVERSİTESİ (BURSA)	
	Devlet Konservatuvarı	
109790249	Kompozisyon ve Orkestra Şefliği	3
109790276	Kompozisyon ve Orkestra Şefliği (K.K.T.C. Uyruklu)	2
109790125	Piyano	3
109790258	Türk Müziği	10
109790231	Üfleme ve Vurma Çalgılar	7

TABLO-5. Özel Yetenek Sınavı Sonuçlarına Göre Öğrenci Alan Yükseköğretim Programları

KODU	PROGRAM ADI	KONTENJAN
109790188	Yaylı Çalgılar	10
	Eğitim Fakültesi	
109790028	Müzik Öğretmenliği	40
109790037	Resim-İş Öğretmenliği	50
	Güzel Sanatlar Fakültesi	
109790213	Dramatik Yazarlık	5
109790204	Oyunculuk	10
109790222	Resim	25
	Spor Bilimleri Fakültesi	
109790267	Antrenörlük Eğitimi	40
109790019	Beden Eğitimi ve Spor Öğretmenliği	75
	UŞAK ÜNİVERSİTESİ	
	Güzel Sanatlar Fakültesi	
109890027	Geleneksel Türk El Sanatları	20
109890045	Resim	15
109890018	Seramik	20
109890081	Moda Tasarımı	20
	Spor Bilimleri Fakültesi	
109890099	Antrenörlük Eğitimi	60
109890106	Antrenörlük Eğitim (İÖ) (Bk.2)	60
109890036	Beden Eğitimi ve Spor Öğretmenliği	60
109890063	Spor Yöneticiliği	40
109890072	Spor Yöneticiliği (İÖ) (Bk.2)	40
	YAŞAR ÜNİVERSİTESİ (İZMİR)	
	Sanat ve Tasarım Fakültesi	
206090307	Animasyon (Ücretli)	1
206090316	Animasyon (Tam Burslu)	2
206090325	Animasyon (%50 Burslu)	7
206090334	Animasyon (%25 Burslu)	5
206090079	Grafik Tasarımı (Ücretli)	2
206090088	Grafik Tasarımı (Tam Burslu)	3
206090097	Grafik Tasarımı (%50 Burslu)	8
206090255	Grafik Tasarımı (%25 Burslu)	12
206090264	Müzik (Ücretli)	3
206090273	Müzik (Tam Burslu)	3
206090282	Müzik (%50 Burslu)	12
206090291	Müzik (%25 Burslu)	16
	YEDİTEPE ÜNİVERSİTESİ (İSTANBUL)	
	Güzel Sanatlar Fakültesi	
206190051	Grafik Tasarımı (Ücretli)	20
206190069	Grafik Tasarımı (Tam Burslu)	5
206190227	Grafik Tasarımı (%50 Burslu)	20
206190306	Grafik Tasarımı (%25 Burslu)	5
206190096	Moda ve Tekstil Tasarımı (Ücretli)	15
206190103	Moda ve Tekstil Tasarımı (Tam Burslu)	5
206190236	Moda ve Tekstil Tasarımı (%50 Burslu)	15
206190315	Moda ve Tekstil Tasarımı (%25 Burslu)	5
206190112	Plastik Sanatlar (Resim, Heykel ve Seramik) (Ücretli)	5
206190121	Plastik Sanatlar (Resim, Heykel ve Seramik) (Tam Burslu)	5
206190245	Plastik Sanatlar (Resim, Heykel ve Seramik) (%50 Burslu)	15
206190175	Tiyatro (Ücretli)	10
206190184	Tiyatro (Tam Burslu)	5
206190272	Tiyatro (%50 Burslu)	15
	Mimarlık Fakültesi	
206190078	İç Mimarlık (İngilizce) (Ücretli)	80
206190087	İç Mimarlık (İngilizce) (Tam Burslu)	10
	YENİ YÜZYIL ÜNİVERSİTESİ (İSTANBUL)	
	Güzel Sanatlar Fakültesi	
206290183	Grafik Tasarımı (Tam Burslu)	4
206290192	Grafik Tasarımı (%50 Burslu)	32
206290041	Sahne Sanatları (Tam Burslu)	2
206290129	Sahne Sanatları (%50 Burslu)	19
	Mühendislik-Mimarlık Fakültesi	
206290086	İç Mimarlık (Tam Burslu)	4
206290138	İç Mimarlık (%50 Burslu)	38
	YILDIRIM BEYAZIT ÜNİVERSİTESİ (ANKARA)	
	Sağlık Bilimleri Fakültesi	
110090021	Spor Bilimleri	40
	Türk Musikisi Devlet Konservatuvarı	
110090012	Türk Din Musikisi	30
	YILDIZ TEKNİK ÜNİVERSİTESİ (İSTANBUL)	
	Sanat ve Tasarım Fakültesi	

TABLO-5. Özel Yetenek Sınavı Sonuçlarına Göre Öğrenci Alan Yükseköğretim Programları

KODU	PROGRAM ADI	KONTENJAN
110190011	Bileşik Sanatlar	15
110190083	Bileşik Sanatlar (K.K.T.C. Uyruklu)	2
110190038	Duysal (Ses) Sanatları Tasarımı	20
110190047	Fotoğraf ve Video	20
110190065	Müzik Toplulukları	20
YÜZÜNCÜ YIL ÜNİVERSİTESİ (VAN)		
Beden Eğitimi ve Spor Yüksekokulu		
110290091	Antrenörlük Eğitimi	60
110290019	Beden Eğitimi ve Spor Öğretmenliği	40
Eğitim Fakültesi		
110290028	Müzik Öğretmenliği	30
110290037	Resim-İş Öğretmenliği	40
Güzel Sanatlar Fakültesi		
110290064	Resim	15
Türk Müziği Devlet Konservatuvarı		
110290073	Geleneksel Türk Halk Müziği	60
110290116	Türk Halk Oyunları	40
KIRGIZİSTAN-TÜRKİYE MANAS ÜNİVERSİTESİ (BIŞKEK-KIRGIZİSTAN) (Bk. 8)		
Beden Eğitimi ve Spor Yüksekokulu		
405290024	Antrenörlük Eğitimi	3
405290015	Beden Eğitimi ve Spor Öğretmenliği	3
Güzel Sanatlar Fakültesi		
405290033	Grafik	3
405290051	Müzik	3
405290042	Resim	3
405290069	Sahne Sanatları	3
DOĞU AKDENİZ ÜNİVERSİTESİ (KKTC-GAZİMAĞUSA) (Bk. 19)		
Eğitim Fakültesi		
300190014	Müzik Öğretmenliği (Ücretli)	7
300190111	Müzik Öğretmenliği (Tam Burslu)	3
300190129	Müzik Öğretmenliği (%50 Burslu)	20
Mimarlık Fakültesi		
300190077	İç Mimarlık (Ücretli)	32
300190086	İç Mimarlık (Tam Burslu)	7
300190183	İç Mimarlık (%50 Burslu)	31
300190235	İç Mimarlık (Türkçe) (Ücretli)	45
300190244	İç Mimarlık (Türkçe) (Tam Burslu)	11
300190253	İç Mimarlık (Türkçe) (%50 Burslu)	44
Sağlık Bilimleri Fakültesi		
300190262	Spor Bilimleri (Ücretli)	15
300190271	Spor Bilimleri (Tam Burslu)	3
300190289	Spor Bilimleri (%50 Burslu)	7
GİRNE AMERİKAN ÜNİVERSİTESİ (KKTC-GİRNE) (Bk. 19)		
Mimarlık, Tasarım ve Güzel Sanatlar Fakültesi		
300290022	Grafik Tasarım (Ücretli)	11
300290119	Grafik Tasarım (Tam Burslu)	4
300290261	Grafik Tasarım (%75 Burslu)	4
300290094	Grafik Tasarım (%50 Burslu)	11
300290013	İç Mimarlık (Ücretli)	18
300290128	İç Mimarlık (Tam Burslu)	6
300290279	İç Mimarlık (%75 Burslu)	6
300290101	İç Mimarlık (%50 Burslu)	30
300290225	İç Mimarlık (Türkçe) (Ücretli)	20
300290234	İç Mimarlık (Türkçe) (Tam Burslu)	6
300290288	İç Mimarlık (Türkçe) (%75 Burslu)	9
300290297	İç Mimarlık (Türkçe) (%50 Burslu)	25
300290243	Plastik Sanatlar (Ücretli)	13
300290252	Plastik Sanatlar (Tam Burslu)	2
Sahne Sanatları Yüksekokulu		
300290146	Dans (Ücretli)	9
300290155	Dans (Tam Burslu)	2
300290164	Dans (%50 Burslu)	9
300290191	Drama ve Oyunculuk (Ücretli)	10
300290207	Drama ve Oyunculuk (%50 Burslu)	5
Spor Yüksekokulu		
300290304	Antrenörlük Eğitimi (Ücretli)	16
300290313	Antrenörlük Eğitimi (Tam Burslu)	4
300290058	Beden Eğitimi ve Spor Öğretmenliği (Ücretli)	18
300290173	Beden Eğitimi ve Spor Öğretmenliği (Tam Burslu)	13
300290216	Beden Eğitimi ve Spor Öğretmenliği (%75 Burslu)	9
300290085	Beden Eğitimi ve Spor Öğretmenliği (%50 Burslu)	30
300290049	Spor Yöneticiliği (Ücretli)	6

TABLO-5. Özel Yetenek Sınavı Sonuçlarına Göre Öğrenci Alan Yükseköğretim Programları

KODU	PROGRAM ADI	KONTENJAN
300290137	Spor Yöneticiliği (Tam Burslu)	3
300290076	Spor Yöneticiliği (%50 Burslu)	6
	GİRNE ÜNİVERSİTESİ (KKTC-GİRNE) (Bk. 19)	
	Mimarlık Fakültesi	
300790017	İç Mimarlık (Ücretli)	54
300790026	İç Mimarlık (Tam Burslu)	6
	KIBRIS AMERİKAN ÜNİVERSİTESİ (KKTC-LEFKOŞA) (BK.19)	
	Güzel Sanatlar Fakültesi	
300990015	Plastik Sanatlar (İngilizce) (Ücretli)	5
300990024	Plastik Sanatlar (İngilizce) (Tam Burslu)	3
300990033	Plastik Sanatlar (İngilizce) (%75 Burslu)	3
300990042	Plastik Sanatlar (İngilizce) (%50 Burslu)	4
	LEFKE AVRUPA ÜNİVERSİTESİ (KKTC-LEFKE) (Bk. 19)	
	Beden Eğitimi ve Spor Yüksekokulu	
300390136	Spor Yöneticiliği (Tam Burslu)	4
300390145	Spor Yöneticiliği (%75 Burslu)	4
300390154	Spor Yöneticiliği (%50 Burslu)	32
	Mimarlık Fakültesi	
300390093	İç Mimarlık (İngilizce) (Tam Burslu)	10
300390084	İç Mimarlık (İngilizce) (%50 Burslu)	60
300390109	İç Mimarlık (Ücretli)	49
300390118	İç Mimarlık (Tam Burslu)	8
300390127	İç Mimarlık (%50 Burslu)	8
	ULUSLARARASI KIBRIS ÜNİVERSİTESİ (KKTC-LEFKOŞA) (Bk. 19)	
	Beden Eğitimi ve Spor Yüksekokulu	
300490311	Beden Eğitimi ve Spor Öğretmenliği (Ücretli)	6
300490329	Beden Eğitimi ve Spor Öğretmenliği (Tam Burslu)	1
300490338	Beden Eğitimi ve Spor Öğretmenliği (%75 Burslu)	1
300490347	Beden Eğitimi ve Spor Öğretmenliği (%50 Burslu)	2
300490277	Spor Yöneticiliği (Ücretli)	10
300490286	Spor Yöneticiliği (Tam Burslu)	4
300490295	Spor Yöneticiliği (%75 burslu)	9
300490302	Spor Yöneticiliği (%50 Burslu)	17
	Güzel Sanatlar Tasarım ve Mimarlık Fakültesi	
300490011	Grafik Tasarım (Ücretli)	3
300490153	Grafik Tasarım (Tam Burslu)	3
300490205	Grafik Tasarım (%75 Burslu)	7
300490038	Grafik Tasarım (%50 Burslu)	7
300490232	İç Mimarlık (Ücretli)	23
300490241	İç Mimarlık (Tam Burslu)	12
300490259	İç Mimarlık (%75 Burslu)	20
300490268	İç Mimarlık (%50 Burslu)	20
300490029	İç Mimarlık (İngilizce) (Ücretli)	31
300490162	İç Mimarlık (İngilizce) (Tam Burslu)	9
300490214	İç Mimarlık (İngilizce) (%75 Burslu)	9
300490047	İç Mimarlık (İngilizce) (%50 Burslu)	11
	YAKIN DOĞU ÜNİVERSİTESİ (KKTC-LEFKOŞA) (Bk. 19)	
	Atatürk Eğitim Fakültesi	
300590231	Müzik Öğretmenliği (Tam Burslu)	4
300590213	Müzik Öğretmenliği (%50 Burslu)	36
300590204	Resim İş Öğretmenliği (Tam Burslu)	3
300590222	Resim İş Öğretmenliği (%50 Burslu)	27
	Beden Eğitimi ve Spor Yüksekokulu	
300590249	Antrenörlük Eğitimi (Tam Burslu)	5
300590107	Antrenörlük Eğitimi (%50 Burslu)	40
300590258	Beden Eğitimi ve Spor Öğretmenliği (Tam Burslu)	10
300590116	Beden Eğitimi ve Spor Öğretmenliği (%50 Burslu)	90
300590267	Rekreasyon (Tam Burslu)	3
300590179	Rekreasyon (%50 Burslu)	27
300590276	Spor Yöneticiliği (Tam Burslu)	5
300590125	Spor Yöneticiliği (%50 Burslu)	40
	Güzel Sanatlar ve Tasarım Fakültesi	
300590285	Grafik Tasarım (Tam Burslu)	4
300590134	Grafik Tasarım (%50 Burslu)	31
300590294	Plastik Sanatlar (Tam Burslu)	3
300590143	Plastik Sanatlar (%50 Burslu)	22
	Mimarlık Fakültesi	
300590319	İç Mimarlık (Tam Burslu)	15
300590188	İç Mimarlık (%50 Burslu)	135
	Sahne Sanatları Fakültesi	
300590328	Dramaturji-Dramatik Yazarlık (Tam Burslu)	3
300590152	Dramaturji-Dramatik Yazarlık (%50 Burslu)	22

TABLO-5. Özel Yetenek Sınavı Sonuçlarına Göre Öğrenci Alan Yükseköğretim Programları

KODU	PROGRAM ADI	KONTENJAN
300590337	Oyunculuk (Tam Burslu)	2
300590161	Oyunculuk (%50 Burslu)	18
	AZERBAIJAN DEVLET MEDENİYET VE İNCE SANAT ÜNİVERSİTESİ (BAKÜ-AZERBAIJAN) (Bk. 11, 13, 14)	
	Müzik Sanatı Fakültesi	
400990235	Müzik (Ücretli)	40
	NAHCIVAN DEVLET ÜNİVERSİTESİ (NAHCIVAN-AZERBAIJAN) (Bk. 11, 14, 18)	
	İnce Sanatlar ve Güzel Sanatlar Fakültesi	
406290048	Müzik Öğretmenliği (Ücretli)	10
406290066	Nefes Aletleri (Ücretli)	3
406290057	Resim Öğretmenliği (Ücretli)	5
	Pedagoji Fakültesi	
406290075	Beden Eğitimi ve Spor Öğretmenliği (Ücretli)	3

TABLO 5'TE YER ALAN YÜKSEKÖĞRETİM PROGRAMLARININ KOŞUL VE AÇIKLAMALARI

BAKINIZ NO	BAKINIZ AÇIKLAMALAR
	Yükseköğretime Geçiş Sınavı (YGS) ve/veya Özel Yetenek Sınavı sonuçlarına göre öğrenci alınacak yükseköğretim programları ile ilgili uygulanacak işlemler ve gerekli koşullar ilgili yükseköğretim kurumlarının önkayıt sırasında adaylara duyurulacağından, bu programlarla ilgili özel koşul ve açıklamalara burada ayrıntılı olarak yer verilmemiştir. Adaylar, öğretim sırasında ödenecek olan ücretler, harçlar, burslar, hazırlık eğitimi, programın öğretim dili vb. bilgileri ilgili yükseköğretim kurumlarından edinmelidir. Tablo-5'te burslu programlarda yer alan; zorunlu hazırlık sınıfı dahil olmak üzere verilecek olan burslarda, Tam Burslu: öğrenim ücretinin tamamını; %75 Burslu: öğrenim ücretinin dörtte üçünü; %50 Burslu: öğrenim ücretinin yarısını ve %25 Burslu: öğrenim ücretinin dörtte birini kapsamakta olup, öğrenciler öğrenim ücretinin geri kalan bölümünü ödeyecektir (İsteğe bağlı hazırlık sınıfları hariç.).
2	2015-2016 öğretim yılında ikinci öğretim öğrencilerinin ödedikleri öğrenim ücretleri tablo halinde bu kılavuzun ileri sayfalarında yer almaktadır.
3	Bu program için kontenjan belirlenmemiştir. Bu programa, YGS puan türlerinin en az birinden 150,000 ve daha yukarı puan alan adaylar, üniversiteye başvurarak, başvurma koşullarını karşıladıkları takdirde yerleştirileceklerdir.
6	Bu programla ilgili işlemler ve gerekli koşullar ilgili yükseköğretim kurumu tarafından adaylara duyurulacaktır. Bir yıl süre ile Türkçe Hazırlık Sınıfı Programı uygulanır. Hazırlık sınıfı öğretim süresine dahil değildir. Türkçe yeterlilik sınavını başaranlar doğrudan birinci sınıfa alınırlar. Bu programın hazırlık sınıfında başarısız olan öğrencilerin ilişkileri kesilmeden birinci sınıfa kayıtları yapılır, ancak bu öğrencilerin mezun oluncaya kadar üniversitelerince açılacak Türkçe muafiyet sınavında başarılı olmaları gerekir.
8	Kırgızistan-Türkiye Manas Üniversitesi, Kırgızistan'ın başkenti Bişkek şehrinde bulunmaktadır. Bu üniversiteden alınan diplomalar Kırgız Cumhuriyeti ve Türkiye Cumhuriyetinde aynı alan ve seviyede öğretim yapan yükseköğretim kurumlarının diplomalarına ve bunların milletlerarası geçerliliğine eş değerde olup, sahiplerine aynı hakları sağlar. Bu üniversite hakkında ayrıntılı bilgi (Kayıt için istenilen belgeler, kayıt tarihi, eğitim-öğretime başlama tarihi, yaşam koşulları) www.manas.edu.kg adresinden edinilebilir. Üniversitede öğrenim gören Türkiyeli öğrenciler, Kırgız vatandaşı olan öğrencilere sağlanan bütün haklardan yararlanabilirler. Üniversitede eğitim- öğretim ücretsizdir. Üniversitede öğrenim gören Türkiyeli öğrenciler Kredi ve Yurtlar Kurumuna öğrenim kredisi ve burs başvurusunda bulunabilirler. Ayrıca üniversite tarafından "Giriş Kontenjanı Bursu" ve "Akademik Başarı Bursu", "Destek Bursu" ve "Milli Sporcu Bursu" verilmektedir. Üniversitede yaklaşık 1350 öğrenci kapasiteli yurt imkanı vardır. Türkiye'den Üniversiteye ilk kez gelen öğrenciler için öğrenci yurtlarında kontenjan ayrılmaktadır. Öğrenciler 2016-2017 eğitim-öğretim yılında üniversite yurdundan aylık ortalama 12 ABD Doları karşılığında yararlanabilmektedirler. Üniversitede eğitim-öğretim dili Kırgızca ve Türkiye Türkçesidir. Üniversite bünyesinde bir yıllık hazırlık sınıfı zorunludur. Hazırlık sınıfı öğrenim süresine dahil değildir. Türkiye'den gelen öğrenciler hazırlık sınıfında zorunlu olarak Kırgızca Dil Hazırlık Programı okuyacaklardır. Sorumlu olduğu Dil Hazırlık Programının muafiyet sınavında başarılı olan öğrenciler doğrudan birinci sınıfa başlayabilirler. (İrtibat Bilgileri: web adresi: www.manas.edu.kg/oidb.manas.edu.kg, Telefon: 00 996 312 54 19 41 (42-43-44-45-46), 00 996 312 49 27 54 (71-73), Fak: 00 996 312 54 19 35, 00 996 312 49 27 85) Bu programa YGS'nden en az 150 ve üstünde puan alarak yerleşecek öğrenciler müracaat edeceklerdir. Beden Eğitimi ve Spor Yüksekokulu, "Antrenörlük Eğitimi" ve "Beden Eğitimi ve Spor Öğretmenliği" Programlarının Özel Yetenek Sınavları, Selçuk Üniversitesi Spor Bilimleri Fakültesi tarafından gerçekleştirilecektir. Güzel Sanatlar Fakültesi, "Resim", "Grafik", ve "Müzik" Programlarının Özel Yetenek Sınavları, Akdeniz Üniversitesi Güzel Sanatlar Fakültesi tarafından gerçekleştirilecektir. Güzel Sanatlar Fakültesi, "Sahne Sanatları" Programının Özel Yetenek Sınavı, Akdeniz Üniversitesi Antalya Devlet Konservatuarı tarafından gerçekleştirilecektir.
11	Bu programa girebilmek için üniversite/ konservatuar/ akademi/enstitüye başvurmak ve bu üniversite/konservatuar/akademi/enstitüce yapılacak seçme sınavını kazanmak gerekir.
12	Bu programa alınan öğrencilerden her öğretim yılında sınav, materyal ve eğitim-öğretim hizmetleri karşılığında öğretim gideri alınır. Öğretim gideri olarak alınacak bedeller Üniversitenin web sitesinden öğrenilebilir. Bu programda dersler internet destekli olarak açıköğretim sistemi ile yürütülecektir.
13	Azerbaycan Devlet Medeniyet ve İncenanat Üniversitesi'nde eğitim ücretli olup, 2016-2017 eğitim-öğretim yılında öğretim ücreti 2000 ABD Dolarıdır. Müzik (Tar, Kemeççe, Fortepiano İfası, Halk Çalgı Aletlerinin İfası, Halk Şarkıları (Vokal), Müzik Tarihi ve Teorisi, Uygulamalı Güzel Sanatlar (Aşık Sanatı), Solo Okuma) Programının öğretim dili Azerice'dir. Üniversite bünyesinde hazırlık eğitimi verilmektedir. Hazırlık sınıfı öğretim ücreti her yıl için alınır ve 2016-2017 eğitim-öğretim yılında ücret 750 ABD Dolarıdır. Hazırlık sınıfı, öğretim süresi sütununda gösterilen yıllara dahil değildir. Yurt imkanı bulunmamaktadır. Üniversite hakkında ayrıntılı bilgiye info@admiu.edu.az e-posta adresinden ve www.admiu.edu.az internet adresinden ulaşılabilir. (İrtibat Bilgileri: Telefon: (00 99 412) 539 79 88, Faks: (00 99 412) 538 93 48) Kayıt için istenen belgeler: Rektörün adına dilekçe, Lise Diploması, Sağlık Kurulu Raporu, ÖSYS Sonuç Belgesi, Nüfus Cüzdanı, İkametgah, Cumhuriyet Başsavcılığına; Pasaportun Fotokopisi ve 8 adet (4x3) fotoğraf, Özgeçmiş, Kayıt Tarihi: Hazırlık Sınıfı/Üniversite için: 30.08.2016-15.09.2016 tarihleri arasındadır. Eğitim-Öğretime Başlama ve Bitirme Tarihi: Hazırlık Sınıfı/Üniversite Eğitimi için:15.09.2016-07.07.2017 tarihleri arasındadır.
14	Kılavuzda yer alan bu Üniversiteye ait programlara YGS'den en az 150 ve üstünde puan alarak yerleşecek öğrencilerin alacakları diplomalara ilgili mevzuata göre yapılacak inceleme sonucunda diploma denklik belgesi verilecektir. Yurtdışındaki yükseköğretim kurumlarında öğrenim göreceği bu öğrencilerin öğrenciliklerini tanıtımları, Milli Eğitim Bakanlığı veya yurt dışı temsilciliklerimizde öğrenci dosyası açtırmaları ve vize almaları gerekmektedir.
15	İstanbul Teknik Üniversitesi (İTÜ) ve Fashion Institute of Technology (FIT) ile birlikte yürütülecek olan bu programlara girecek olan öğrencilerin, Yükseköğretime Geçiş Sınavından en az 180 puan alması ve Değerlendirme Komisyonu

	<p>tarafından yapılacak olan Sınav/ Mülakatta başarılı olmaları gerekmektedir. Moda Tasarımı Programına başvuran öğrencilerin içeriği önceden ilan edilecek olan Tasarım Testi ve Portfolyo çalışmasını hazırlamaları, Tekstil Geliştirme ve Pazarlama Programına başvuran öğrencilerin ise kaydolma istek ve gerekçelerini belirten ve en çok 300 kelimededen oluşan "Tercih Gerekece Yazısı"nı diğer belgelerle birlikte başvuru sırasında sunmaları zorunludur. Başvuru tarihi www.sis.itu.edu.tr ve www.itu.edu.tr adreslerinden öğrenilebilir. Başvuran adaylardan YGS 180 puanı alamayanların başvuruları iptal edilecektir. Moda Tasarımı programı dört yıllık olup, 1. yıl, 2.yıl Güz dönemi ve 3. yıl İTÜ Tekstil Teknolojileri ve Tasarım Fakültesi'nde (İstanbul), 2. yılın bahar ve yaz dönemleri ile 4. yıl güz ve bahar dönemleri FIT'de (New York) eğitim görülecektir. Tekstil Geliştirme ve Pazarlama Programı 4 yıl süreli olup öğrenciler birinci ve ikinci yıl öğrenimlerini İstanbul Teknik Üniversitesi Tekstil Teknolojileri ve Tasarım Fakültesinde, üçüncü ve dördüncü yıl öğrenimlerini Fashion Institute of Technology (FIT)'de yapacaklardır. Eğitim-öğretim ücreti ve diğer koşullara ilişkin açıklamalara ilgili üniversitenin internet adresinden ulaşılabilir.</p>
16	<p>Antrenörlük Eğitimi ile Spor Yöneticiliği bölümlerine özel yetenek sınavı sonuçlarına göre bölüm tercihi yapılmaksızın ortak kontenjanla öğrenci alınacaktır. Antrenörlük Eğitimi (40 kişi) ve Spor Yöneticiliği (40 kişi) bölümlerine yerleştirme 4. yarıyıldan sonra yapılacaktır.</p>
18	<p>Nahçıvan Devlet Üniversitesi'nde eğitim ücretli olup, 2016-2017 eğitim-öğretim yılında öğretim ücreti yıllık 1000 ABD Doları'dır. Üniversite bünyesinde hazırlık eğitimi verilmektedir. Hazırlık sınıfı ücreti her yıl için alınır ve ücret 800 ABD Doları'dır. Hazırlık sınıfı, öğretim süresi sütununda gösterilen yıllara dahil değildir. Öğretim dili Azerice'dir. Üniversitede yurt imkanı bulunmaktadır. Aylık yurt ücreti 30 ABD Doları'dır. Üniversite hakkında ayrıntılı bilgiye ndu@ndu.edu.az veya ito@ndu.edu.az adresinden ulaşılabilir. İrtibat Bilgileri: Telefon: (00 994 136) 545 27 76 Faks: (00 994 136) 544 08 62 Kayıt için istenen belgeler: 1.ÖSYS Sonuç Belgesi 2.Lise Diploması 3.Transkript (Öğrencinin belgesi) 4.Sağlık Raporu (Heyet Raporu) 5. AIDS Raporu 6. Nüfus Kayıt Örneği 7. Milli Pasaportun Fotokopisi 8. Özgeçmiş 9. Eğitim Kurulu Başkanına Dilekçe 10. 4x3 ölçülü 8 adet fotoğraf. Kayıt Tarihi: Hazırlık Sınıfı için: 01.09.2016-15.09.2016 tarihleri arasındadır. Üniversite Kayıt Tarihi: 01.09.2016-14.09.2016 tarihleri arasındadır. Eğitim-Öğretime Başlama Tarihi: Hazırlık Sınıfı için: 15.09.2016-25.01.2017/02.02.2017-30.06.2017 Üniversite Eğitimi için:15.09.2016-25.01.2017 (I.DÖNEM),15.02.2017-01.07.2017 (II.DÖNEM) tarihleri arasındadır.</p>
19	<p>KKTC üniversitelerinde öğrenim görecek olan TC uyruklu öğrenciler, Türkiye Cumhuriyeti Yüksek Öğrenim Kredi ve Yurtlar Kurumu'nun desteklerinden yararlanabilmektedir. KKTC'de 3 aydan fazla ikamet edecek olan TC Vatandaşlarının ülkeye pasaportla giriş yapmaları gerekmektedir. Bu nedenle öğrencilerin KKTC'ye gitmeden önce Türkiye'de pasaportlarını almaları gerekir. KKTC mevzuatına göre TC uyruklu öğrencilerin ilk kayıt işlemlerinde sağlık raporlarını ibraz etmeleri istenmektedir. TC Sağlık Bakanlığına bağlı tam teşekküllü ihtisas veya üniversite hastanelerinden alınan ve tüberküloz için akciğer skopisi veya akciğer grafisi ile HIV ve HCV tetkiklerini içerir sağlık raporları KKTC makamları tarafından kabul edilmektedir. KKTC üniversitelerinde öğrenim gören TC uyruklu öğrencilerin KKTC'deki sağlık hizmetlerinden yararlanmak üzere KKTC Sağlık Bakanlığının zorunlu sağlık sigortasını almaları gerekmektedir. 2015-2016 ders yılı için zorunlu sağlık sigorta ücreti asgari ücretin %10'u kadardır. 2015 yılında 167,50 TL olan bu miktar, 2016 yılı için bilahare belirlenecektir. Türkiye Cumhuriyeti tarafından KKTC'de görevlendirilen kamu görevlilerinin çocukları bu uygulamadan muafırlar. TC Sosyal Güvenlik Kurumu kapsamındaki öğrencilerin de KKTC Sağlık Bakanlığı ile Sosyal Güvenlik Kurumu arasında imzalanan Sağlık Hizmetleri Protokolü'nün 7.9 maddesi uyarınca, zorunlu sağlık sigorta ücreti olan asgari ücretin %10'u kadar meblağı KKTC Sağlık Bakanlığının KKTC Sağlık Fonu (Kıbrıs Türk Kooperatif Merkez Bankası "10-304-83358" No.'lu hesap) hesabına yatırması gerekmektedir.</p>
20	<p>İzmir Ekonomi Üniversitesi ile New York Eyalet Üniversitesi (SUNY) Cobleskill kampusu (SUNY Cobleskill) tarafından birlikte yürütülecek olan Uluslararası Ortak Lisans Programları 4 yıl süreli olup, öğrenciler öğrenimlerinin birinci, ikinci ve üçüncü yıllarını Türkiye'de İzmir Ekonomi Üniversitesi'nde, dördüncü yıllarını ise SUNY Cobleskill'da tamamlayacaklardır. Türkiye'de buldukları dönemlerin ücretlerini İzmir Ekonomi Üniversitesi'ne, Uluslararası Ortak Lisans Programları çerçevesinde ABD'de buldukları dönemlerin ücretlerini New York Eyalet Üniversitesi'ne ödeyeceklerdir. İzmir Ekonomi Üniversitesi'ndeki 2016-2017 eğitim öğretim yılı ücreti (Yaz Okulu hariç) akademik yıl başına İngilizce Hazırlık Sınıfı ve lisans programları için 29.040 TL'dir. SUNY Cobleskill'e ait öğrenim ücreti ve diğer detaylı bilgilere http://uolp.ieu.edu.tr internet adresinden ulaşılabilir.</p>
21	<p>Çift diplomaya yönelik Uluslararası Ortak Lisans Programı (UOLP), bir Türk üniversitesi ile Yurtdışı bir üniversite tarafından ortak olarak yürütülen lisans programıdır. Programı başarıyla tamamlayan bir öğrenci, her üniversiteden bir tane olmak üzere iki ayrı diploma alır. Öğrenciler çift diplomaya yönelik uluslararası ortak lisans programının akademik gereklerini yerine getirmeden diplomalardan herhangi birini almaya hak kazanamazlar. Çift diploma programlarında dersler İngilizce olarak verilecektir. Öğrencilerin öğrenime başlayabilmeleri için yeterli düzeyde İngilizce bilmeleri gerekmektedir. (İngilizce yeterlik koşulları için Üniversiteden ayrıntılı bilgi alınız.) Uluslararası ortak lisans programına kabul edilen öğrenciler, ilgili ülkede öğrenim görmek için gerekli vizeyi almakla yükümlüdür ve öğrenciler ilgili ülke vizesi alabilmek için gerekli koşulları yerine getirmelidirler. Türk ve yurt dışı üniversite program koordinatörleri vize başvurularında öğrencilere yardımcı olacaklardır. Öğrenim ücretleri 2016-2017 eğitim-öğretim yılı için belirlenmiş olup, önümüzdeki yıllarda öğrenim ücretlerinde meydana gelebilecek artışlar her eğitim-öğretim yılı başından önce öğrencilere ayrıca duyurulacak ve giriş yılına bakılmaksızın tüm öğrenciler o yıl için ilan edilecek yeni öğrenim ücretlerine tabi olacaklardır. Varsa burs, ücret, yabancı dil vb. konularda ilgili üniversiteden bilgi edinilmelidir. Yurt dışındaki bir yükseköğretim kurumundaki uluslararası programda kayıtlı öğrencilerin akademik başarısızlık, yatay geçiş vb. işlemlere ilişkin olarak "Yükseköğretim Kurumlarının Yurtdışındaki Kapsama Dahil Yükseköğretim Kurumlarıyla Ortak Eğitim ve Öğretim Programları Tesisi Hakkında Yönetmelik'i incelemelerinde yarar görülmektedir.</p>

Tablo 6A Ortaöğretimdeki Bazı Alanların Yerleştirmede Ek Puan Alacağı Lisans Programları

Ortaöğretim kurumlarının aşağıda belirtilen okul türü/alanlarından mezun olanlar, karşılarında yer alan yükseköğretim lisans programlarına yerleştirilirken, yerleştirme puanları OBP'nin 0,12 ile çarpılması ve YGS/LYS puanlarına eklenmesi suretiyle elde edilecek; ayrıca, yerleştirme puanlarına OBP'nin 0,06 ile çarpılmasıyla elde edilecek ek puanlar katılacaktır. Ek puanlar, 30.03.2012 tarihi itibarıyla bir mesleğe yönelik program uygulayan ortaöğretim kurumlarından mezun olan veya öğrenim görmekte olan öğrenciler için uygulanacaktır. İlgili ortaöğretim kurumuna bu tarihten sonra kayıt olan adaylar için bu ek puanlar hesaplanmayacaktır.

Okul Türü	AKod	Alan Adı	Yükseköğretim Lisans Programı	Puan Türü
Anadolu İmam Hatip Lisesi	-	TÜM ALANLAR	Arap Dili ve Edebiyatı	DİL-3
			Arapça Öğretmenliği	DİL-3
			İlahiyat	YGS-4
			İslam Bilimleri	YGS-4
			İslam ve Din Bilimleri	YGS-4
			İslami İlimler	YGS-4
Anadolu Öğretmen Lisesi	6104	SINIF ÖĞRETMENLİĞİ	Coğrafya Öğretmenliği	TS-1
			Felsefe Grubu Öğretmenliği	TM-3
			Okul Öncesi Öğretmenliği	YGS-5
			Öğretmenlik Programları	TM-2
			Özel Eğitim Öğretmenliği	YGS-4
			Sınıf Öğretmenliği	TM-2
			Sosyal Bilgiler Öğretmenliği	TS-1
			Tarih Öğretmenliği	TS-2
			Türk Dili ve Edebiyatı Öğretmenliği	TS-2
			Türkçe Öğretmenliği	TS-2
	6301	DİL VE EDEBİYAT	Coğrafya Öğretmenliği	TS-1
			Felsefe Grubu Öğretmenliği	TM-3
			Okul Öncesi Öğretmenliği	YGS-5
			Öğretmenlik Programları	TM-2
			Özel Eğitim Öğretmenliği	YGS-4
			Sınıf Öğretmenliği	TM-2
			Sosyal Bilgiler Öğretmenliği	TS-1
			Tarih Öğretmenliği	TS-2
			Türk Dili ve Edebiyatı Öğretmenliği	TS-2
			Türkçe Öğretmenliği	TS-2
	6302	EDEBİYAT	Coğrafya Öğretmenliği	TS-1
			Felsefe Grubu Öğretmenliği	TM-3
			Okul Öncesi Öğretmenliği	YGS-5
			Öğretmenlik Programları	TM-2
			Özel Eğitim Öğretmenliği	YGS-4
			Sınıf Öğretmenliği	TM-2
			Sosyal Bilgiler Öğretmenliği	TS-1
			Tarih Öğretmenliği	TS-2
			Türk Dili ve Edebiyatı Öğretmenliği	TS-2
			Türkçe Öğretmenliği	TS-2
	6303	FEN BİLİMLERİ	Biyoloji Öğretmenliği	MF-2
			Felsefe Grubu Öğretmenliği	TM-3
			Fen Bilgisi Öğretmenliği	MF-2
			Fizik Öğretmenliği	MF-2
			İlköğretim Matematik Öğretmenliği	MF-1
			Kimya Öğretmenliği	YGS-2
Matematik Öğretmenliği			MF-1	
Okul Öncesi Öğretmenliği			YGS-5	
Öğretmenlik Programları			TM-2	
Özel Eğitim Öğretmenliği			YGS-4	
Sınıf Öğretmenliği	TM-2			

Tablo 6A Ortaöğretimdeki Bazı Alanların Yerleřtirmede Ek Puan Alacađı Lisans Programları

Ortaöğretim kurumlarının ařađıda belirtilen okul türü/alanlarından mezun olanlar, karřılarında yer alan yükseköğretim lisans programlarına yerleřtirilirken, yerleřtirme puanları OBP'nin 0,12 ile çarpılması ve YGS/LYS puanlarına eklenmesi suretiyle elde edilecek; ayrıca, yerleřtirme puanlarına OBP'nin 0,06 ile çarpılmasıyla elde edilecek ek puanlar katılacaktır. Ek puanlar, 30.03.2012 tarihi itibarıyla bir mesleđe yönelik program uygulayan ortaöğretim kurumlarından mezun olan veya öğrenim görmekte olan öğrenciler için uygulanacaktır. İlgili ortaöğretim kurumuna bu tarihten sonra kayıt olan adaylar için bu ek puanlar hesaplanmayacaktır.

Okul Türü	AKod	Alan Adı	Yükseköğretim Lisans Programı	Puan Türü
Anadolu Öğretmen Lisesi	6304	GENEL KÜLTÜR	Coğrafya Öğretmenliđi	TS-1
			Felsefe Grubu Öğretmenliđi	TM-3
			Okul Öncesi Öğretmenliđi	YGS-5
			Öğretmenlik Programları	TM-2
			Özel Eğitim Öğretmenliđi	YGS-4
			Sınıf Öğretmenliđi	TM-2
			Sosyal Bilgiler Öğretmenliđi	TS-1
			Tarih Öğretmenliđi	TS-2
			Türk Dili ve Edebiyatı Öğretmenliđi	TS-2
			Türkçe Öğretmenliđi	TS-2
	6305	MATEMATİK	Biyoloji Öğretmenliđi	MF-2
			Felsefe Grubu Öğretmenliđi	TM-3
			Fen Bilgisi Öğretmenliđi	MF-2
			Fizik Öğretmenliđi	MF-2
			İlköğretim Matematik Öğretmenliđi	MF-1
			Kimya Öğretmenliđi	YGS-2
			Matematik Öğretmenliđi	MF-1
			Okul Öncesi Öğretmenliđi	YGS-5
			Öğretmenlik Programları	TM-2
			Özel Eğitim Öğretmenliđi	YGS-4
	Sınıf Öğretmenliđi	TM-2		
	6307	SOSYAL BİLİMLER	Coğrafya Öğretmenliđi	TS-1
			Felsefe Grubu Öğretmenliđi	TM-3
			Okul Öncesi Öğretmenliđi	YGS-5
			Öğretmenlik Programları	TM-2
			Özel Eğitim Öğretmenliđi	YGS-4
			Sınıf Öğretmenliđi	TM-2
			Sosyal Bilgiler Öğretmenliđi	TS-1
			Tarih Öğretmenliđi	TS-2
			Türk Dili ve Edebiyatı Öğretmenliđi	TS-2
			Türkçe Öğretmenliđi	TS-2
	6308	SOSYAL BİLİMLER VE EDEBİYAT	Coğrafya Öğretmenliđi	TS-1
			Felsefe Grubu Öğretmenliđi	TM-3
			Okul Öncesi Öğretmenliđi	YGS-5
			Öğretmenlik Programları	TM-2
			Özel Eğitim Öğretmenliđi	YGS-4
			Sınıf Öğretmenliđi	TM-2
			Sosyal Bilgiler Öğretmenliđi	TS-1
			Tarih Öğretmenliđi	TS-2
			Türk Dili ve Edebiyatı Öğretmenliđi	TS-2
Türkçe Öğretmenliđi			TS-2	

Tablo 6A Ortaöğretimdeki Bazı Alanların Yerleřtirmede Ek Puan Alacađı Lisans Programları

Ortaöğretim kurumlarının ařađıda belirtilen okul türü/alanlarından mezun olanlar, karřılarında yer alan yükseköğretim lisans programlarına yerleřtirilirken, yerleřtirme puanları OBP'nin 0,12 ile çarpılması ve YGS/LYS puanlarına eklenmesi suretiyle elde edilecek; ayrıca, yerleřtirme puanlarına OBP'nin 0,06 ile çarpılmasıyla elde edilecek ek puanlar katılacaktır. Ek puanlar, 30.03.2012 tarihi itibarıyla bir mesleđe yönelik program uygulayan ortaöğretim kurumlarından mezun olan veya öğrenim görmekte olan öğrenciler için uygulanacaktır. İlgili ortaöğretim kurumuna bu tarihten sonra kayıt olan adaylar için bu ek puanlar hesaplanmayacaktır.

Okul Türü	AKod	Alan Adı	Yükseköğretim Lisans Programı	Puan Türü
Anadolu Öğretmen Lisesi	6310	TÜRKÇE MATEMATİK	Coğrafya Öğretmenliđi	TS-1
			Felsefe Grubu Öğretmenliđi	TM-3
			İlköğretim Matematik Öğretmenliđi	MF-1
			Matematik Öğretmenliđi	MF-1
			Okul Öncesi Öğretmenliđi	YGS-5
			Öğretmenlik Programları	TM-2
			Özel Eğitim Öğretmenliđi	YGS-4
			Sınıf Öğretmenliđi	TM-2
			Sosyal Bilgiler Öğretmenliđi	TS-1
			Tarih Öğretmenliđi	TS-2
			Türk Dili ve Edebiyatı Öğretmenliđi	TS-2
			Türkçe Öğretmenliđi	TS-2
	6311	YABANCI DİL	Almanca Öğretmenliđi	DİL-1
			Arapça Öğretmenliđi	DİL-3
			Azerbaycan Dili Öğretmenliđi	TS-2
			Azerbaycan Dili ve Edebiyatı Öğretmenliđi	TS-2
			Fransızca Öğretmenliđi	DİL-1
			İngiliz ve Rus Dilleri ve Edebiyatları (Öğretmenlik)	DİL-3
			İngilizce Öğretmenliđi	DİL-1
			Japonca Öğretmenliđi	DİL-3
			Okul Öncesi Öğretmenliđi	YGS-5
			Öğretmenlik Programları	TM-2
			Özel Eğitim Öğretmenliđi	YGS-4
Rus Dili Öğretmenliđi	DİL-3			
Rus Dili ve Edebiyatı Öğretmenliđi	DİL-3			
Rus ve İngiliz Dilleri ve Edebiyatları (Öğretmenlik)	DİL-3			
Sınıf Öğretmenliđi	TM-2			

Tablo 6A Ortaöğretimdeki Bazı Alanların Yerleştirmede Ek Puan Alacağı Lisans Programları

Ortaöğretim kurumlarının aşağıda belirtilen okul türü/alanlarından mezun olanlar, karşılarında yer alan yükseköğretim lisans programlarına yerleştirilirken, yerleştirme puanları OBP'nin 0,12 ile çarpılması ve YGS/LYS puanlarına eklenmesi suretiyle elde edilecek; ayrıca, yerleştirme puanlarına OBP'nin 0,06 ile çarpılmasıyla elde edilecek ek puanlar katılacaktır. Ek puanlar, 30.03.2012 tarihi itibarıyla bir mesleğe yönelik program uygulayan ortaöğretim kurumlarından mezun olan veya öğrenim görmekte olan öğrenciler için uygulanacaktır. İlgili ortaöğretim kurumuna bu tarihten sonra kayıt olan adaylar için bu ek puanlar hesaplanmayacaktır.

Okul Türü	AKod	Alan Adı	Yükseköğretim Lisans Programı	Puan Türü
Anadolu Öğretmen Lisesi	9008	ALANI YOK	Almanca Öğretmenliği	DİL-1
			Arapça Öğretmenliği	DİL-3
			Azerbaycan Dili Öğretmenliği	TS-2
			Azerbaycan Dili ve Edebiyatı Öğretmenliği	TS-2
			Biyoloji Öğretmenliği	MF-2
			Coğrafya Öğretmenliği	TS-1
			Felsefe Grubu Öğretmenliği	TM-3
			Fen Bilgisi Öğretmenliği	MF-2
			Fizik Öğretmenliği	MF-2
			Fransızca Öğretmenliği	DİL-1
			İlköğretim Matematik Öğretmenliği	MF-1
			İngiliz ve Rus Dilleri ve Edebiyatları (Öğretmenlik)	DİL-3
			İngilizce Öğretmenliği	DİL-1
			Japonca Öğretmenliği	DİL-3
			Kimya Öğretmenliği	YGS-2
			Matematik Öğretmenliği	MF-1
			Okul Öncesi Öğretmenliği	YGS-5
			Öğretmenlik Programları	TM-2
			Özel Eğitim Öğretmenliği	YGS-4
			Rus Dili Öğretmenliği	DİL-3
			Rus Dili ve Edebiyatı Öğretmenliği	DİL-3
			Rus ve İngiliz Dilleri ve Edebiyatları (Öğretmenlik)	DİL-3
			Sınıf Öğretmenliği	TM-2
Sosyal Bilgiler Öğretmenliği	TS-1			
Tarih Öğretmenliği	TS-2			
Türk Dili ve Edebiyatı Öğretmenliği	TS-2			
Türkçe Öğretmenliği	TS-2			
Güzel Sanatlar ve Spor Lisesi	6049	SPOR (GÜZEL SANATLAR VE SPOR LİSELERİ)	Antrenörlük Eğitimi	YGS-6
			Beden Eğitimi ve Spor Öğretmenliği	YGS-6
			Rekreasyon	YGS-5
			Rekreasyon Yönetimi	YGS-3
			Spor Yöneticiliği	YGS-5
İmam Hatip Lisesi	-	TÜM ALANLAR	Arap Dili ve Edebiyatı	DİL-3
			Arapça Öğretmenliği	DİL-3
			İlahiyat	YGS-4
			İslam Bilimleri	YGS-4
			İslam ve Din Bilimleri	YGS-4
			İslami İlimler	YGS-4
İmam Hatip Lisesi (Yabancı Dil Ağırlıklı)	-	TÜM ALANLAR	Arap Dili ve Edebiyatı	DİL-3
			Arapça Öğretmenliği	DİL-3
			İlahiyat	YGS-4
			İslam Bilimleri	YGS-4
			İslam ve Din Bilimleri	YGS-4
			İslami İlimler	YGS-4
İmam Hatip Lisesi Programı (Açıköğretim Lisesi)	-	TÜM ALANLAR	Arap Dili ve Edebiyatı	DİL-3
			Arapça Öğretmenliği	DİL-3
			İlahiyat	YGS-4
			İslam Bilimleri	YGS-4
			İslam ve Din Bilimleri	YGS-4
			İslami İlimler	YGS-4

Tablo 6A Ortaöğretimdeki Bazı Alanların Yerleřtirmede Ek Puan Alacađı Lisans Programları

Ortaöğretim kurumlarının ařađıda belirtilen okul türü/alanlarından mezun olanlar, karřılarında yer alan yükseköğretim lisans programlarına yerleřtirilirken, yerleřtirme puanları OBP'nin 0,12 ile çarpılması ve YGS/LYS puanlarına eklenmesi suretiyle elde edilecek; ayrıca, yerleřtirme puanlarına OBP'nin 0,06 ile çarpılmasıyla elde edilecek ek puanlar katılacaktır. Ek puanlar, 30.03.2012 tarihi itibarıyla bir mesleđe yönelik program uygulayan ortaöğretim kurumlarından mezun olan veya öğrenim görmekte olan öğrenciler için uygulanacaktır. İlgili ortaöğretim kurumuna bu tarihten sonra kayıt olan adaylar için bu ek puanlar hesaplanmayacaktır.

Okul Türü	AKod	Alan Adı	Yükseköğretim Lisans Programı	Puan Türü
İmam Hatip Lisesi Programı / Anadolu İmam Hatip Lisesi Programı (Çok Programlı Lise)	-	TÜM ALANLAR	Arap Dili ve Edebiyatı	DİL-3
			Arapça Öğretmenliđi	DİL-3
			İlahiyat	YGS-4
			İslam Bilimleri	YGS-4
			İslam ve Din Bilimleri	YGS-4
			İslami İlimler	YGS-4
İmam Hatip Okulu	-	TÜM ALANLAR	Arap Dili ve Edebiyatı	DİL-3
			Arapça Öğretmenliđi	DİL-3
			İlahiyat	YGS-4
			İslam Bilimleri	YGS-4
			İslam ve Din Bilimleri	YGS-4
			İslami İlimler	YGS-4
Öğretmen Lisesi	6104	SINIF ÖĞRETMENLİĐİ	Coğrafya Öğretmenliđi	TS-1
			Felsefe Grubu Öğretmenliđi	TM-3
			Okul Öncesi Öğretmenliđi	YGS-5
			Öğretmenlik Programları	TM-2
			Özel Eğitim Öğretmenliđi	YGS-4
			Sınıf Öğretmenliđi	TM-2
			Sosyal Bilgiler Öğretmenliđi	TS-1
			Tarih Öğretmenliđi	TS-2
			Türk Dili ve Edebiyatı Öğretmenliđi	TS-2
			Türkçe Öğretmenliđi	TS-2
	6301	DİL VE EDEBİYAT	Coğrafya Öğretmenliđi	TS-1
			Felsefe Grubu Öğretmenliđi	TM-3
			Okul Öncesi Öğretmenliđi	YGS-5
			Öğretmenlik Programları	TM-2
			Özel Eğitim Öğretmenliđi	YGS-4
			Sınıf Öğretmenliđi	TM-2
			Sosyal Bilgiler Öğretmenliđi	TS-1
			Tarih Öğretmenliđi	TS-2
			Türk Dili ve Edebiyatı Öğretmenliđi	TS-2
			Türkçe Öğretmenliđi	TS-2
	6302	EDEBİYAT	Coğrafya Öğretmenliđi	TS-1
			Felsefe Grubu Öğretmenliđi	TM-3
			Okul Öncesi Öğretmenliđi	YGS-5
			Öğretmenlik Programları	TM-2
			Özel Eğitim Öğretmenliđi	YGS-4
			Sınıf Öğretmenliđi	TM-2
			Sosyal Bilgiler Öğretmenliđi	TS-1
Tarih Öğretmenliđi	TS-2			
Türk Dili ve Edebiyatı Öğretmenliđi	TS-2			
Türkçe Öğretmenliđi	TS-2			

Tablo 6A Ortaöğretimdeki Bazı Alanların Yerleřtirmede Ek Puan Alacađı Lisans Programları

Ortaöğretim kurumlarının ařađıda belirtilen okul türü/alanlarından mezun olanlar, karřarlarında yer alan yükseköğretim lisans programlarına yerleřtirilirken, yerleřtirme puanları OBP'nin 0,12 ile çarpılması ve YGS/LYS puanlarına eklenmesi suretiyle elde edilecek; ayrıca, yerleřtirme puanlarına OBP'nin 0,06 ile çarpılmasıyla elde edilecek ek puanlar katılacaktır. Ek puanlar, 30.03.2012 tarihi itibarıyla bir mesleđe yönelik program uygulayan ortaöğretim kurumlarından mezun olan veya öğrenim görmekte olan öğrenciler için uygulanacaktır. İlgili ortaöğretim kurumuna bu tarihten sonra kayıt olan adaylar için bu ek puanlar hesaplanmayacaktır.

Okul Türü	AKod	Alan Adı	Yükseköğretim Lisans Programı	Puan Türü
Öğretmen Lisesi	6303	FEN BİLİMLERİ	Biyoloji Öğretmenliđi	MF-2
			Felsefe Grubu Öğretmenliđi	TM-3
			Fen Bilgisi Öğretmenliđi	MF-2
			Fizik Öğretmenliđi	MF-2
			İlköğretim Matematik Öğretmenliđi	MF-1
			Kimya Öğretmenliđi	YGS-2
			Matematik Öğretmenliđi	MF-1
			Okul Öncesi Öğretmenliđi	YGS-5
			Öğretmenlik Programları	TM-2
			Özel Eğitim Öğretmenliđi	YGS-4
			Sınıf Öğretmenliđi	TM-2
	6304	GENEL KÜLTÜR	Coğrafya Öğretmenliđi	TS-1
			Felsefe Grubu Öğretmenliđi	TM-3
			Okul Öncesi Öğretmenliđi	YGS-5
			Öğretmenlik Programları	TM-2
			Özel Eğitim Öğretmenliđi	YGS-4
			Sınıf Öğretmenliđi	TM-2
			Sosyal Bilgiler Öğretmenliđi	TS-1
			Tarih Öğretmenliđi	TS-2
			Türk Dili ve Edebiyatı Öğretmenliđi	TS-2
			Türkçe Öğretmenliđi	TS-2
	6305	MATEMATİK	Biyoloji Öğretmenliđi	MF-2
			Felsefe Grubu Öğretmenliđi	TM-3
			Fen Bilgisi Öğretmenliđi	MF-2
			Fizik Öğretmenliđi	MF-2
			İlköğretim Matematik Öğretmenliđi	MF-1
			Kimya Öğretmenliđi	YGS-2
			Matematik Öğretmenliđi	MF-1
			Okul Öncesi Öğretmenliđi	YGS-5
			Öğretmenlik Programları	TM-2
			Özel Eğitim Öğretmenliđi	YGS-4
			Sınıf Öğretmenliđi	TM-2
	6307	SOSYAL BİLİMLER	Coğrafya Öğretmenliđi	TS-1
			Felsefe Grubu Öğretmenliđi	TM-3
			Okul Öncesi Öğretmenliđi	YGS-5
			Öğretmenlik Programları	TM-2
			Özel Eğitim Öğretmenliđi	YGS-4
			Sınıf Öğretmenliđi	TM-2
			Sosyal Bilgiler Öğretmenliđi	TS-1
			Tarih Öğretmenliđi	TS-2
Türk Dili ve Edebiyatı Öğretmenliđi			TS-2	
Türkçe Öğretmenliđi			TS-2	

Tablo 6A Ortaöğretimdeki Bazı Alanların Yerleřtirmede Ek Puan Alacađı Lisans Programları

Ortaöğretim kurumlarının ařađıda belirtilen okul türü/alanlarından mezun olanlar, karřılarında yer alan yükseköğretim lisans programlarına yerleřtirilirken, yerleřtirme puanları OBP'nin 0,12 ile çarpılması ve YGS/LYS puanlarına eklenmesi suretiyle elde edilecek; ayrıca, yerleřtirme puanlarına OBP'nin 0,06 ile çarpılmasıyla elde edilecek ek puanlar katılacaktır. Ek puanlar, 30.03.2012 tarihi itibarıyla bir mesleđe yönelik program uygulayan ortaöğretim kurumlarından mezun olan veya öğrenim görmekte olan öğrenciler için uygulanacaktır. İlgili ortaöğretim kurumuna bu tarihten sonra kayıt olan adaylar için bu ek puanlar hesaplanmayacaktır.

Okul Türü	AKod	Alan Adı	Yükseköğretim Lisans Programı	Puan Türü
Öğretmen Lisesi	6308	SOSYAL BİLİMLER VE EDEBİYAT	Coğrafya Öğretmenliđi	TS-1
			Felsefe Grubu Öğretmenliđi	TM-3
			Okul Öncesi Öğretmenliđi	YGS-5
			Öğretmenlik Programları	TM-2
			Özel Eğitim Öğretmenliđi	YGS-4
			Sınıf Öğretmenliđi	TM-2
			Sosyal Bilgiler Öğretmenliđi	TS-1
			Tarih Öğretmenliđi	TS-2
			Türk Dili ve Edebiyatı Öğretmenliđi	TS-2
			Türkçe Öğretmenliđi	TS-2
	6310	TÜRKÇE MATEMATİK	Coğrafya Öğretmenliđi	TS-1
			Felsefe Grubu Öğretmenliđi	TM-3
			İlköğretim Matematik Öğretmenliđi	MF-1
			Matematik Öğretmenliđi	MF-1
			Okul Öncesi Öğretmenliđi	YGS-5
			Öğretmenlik Programları	TM-2
			Özel Eğitim Öğretmenliđi	YGS-4
			Sınıf Öğretmenliđi	TM-2
			Sosyal Bilgiler Öğretmenliđi	TS-1
			Tarih Öğretmenliđi	TS-2
	6311	YABANCI DİL	Almanca Öğretmenliđi	DİL-1
			Arapça Öğretmenliđi	DİL-3
			Azerbaycan Dili Öğretmenliđi	TS-2
			Azerbaycan Dili ve Edebiyatı Öğretmenliđi	TS-2
			Fransızca Öğretmenliđi	DİL-1
			İngiliz ve Rus Dilleri ve Edebiyatları (Öğretmenlik)	DİL-3
			İngilizce Öğretmenliđi	DİL-1
			Japonca Öğretmenliđi	DİL-3
			Okul Öncesi Öğretmenliđi	YGS-5
			Öğretmenlik Programları	TM-2
			Özel Eğitim Öğretmenliđi	YGS-4
			Rus Dili Öğretmenliđi	DİL-3
			Rus Dili ve Edebiyatı Öğretmenliđi	DİL-3
Rus ve İngiliz Dilleri ve Edebiyatları (Öğretmenlik)	DİL-3			
Sınıf Öğretmenliđi	TM-2			
Öğretmen Okulu-Köy Enstitüsü	-	TÜM ALANLAR	Coğrafya Öğretmenliđi	TS-1
			Felsefe Grubu Öğretmenliđi	TM-3
			Okul Öncesi Öğretmenliđi	YGS-5
			Öğretmenlik Programları	TM-2
			Özel Eğitim Öğretmenliđi	YGS-4
			Sınıf Öğretmenliđi	TM-2
			Sosyal Bilgiler Öğretmenliđi	TS-1
			Tarih Öğretmenliđi	TS-2
			Türk Dili ve Edebiyatı Öğretmenliđi	TS-2
			Türkçe Öğretmenliđi	TS-2

Tablo 6A Ortaöğretimdeki Bazı Alanların Yerleřtirmede Ek Puan Alacađı Lisans Programları

Ortaöğretim kurumlarının ařađıda belirtilen okul türü/alanlarından mezun olanlar, karřılarında yer alan yükseköğretim lisans programlarına yerleřtirilirken, yerleřtirme puanları OBP'nin 0,12 ile çarpılması ve YGS/LYS puanlarına eklenmesi suretiyle elde edilecek; ayrıca, yerleřtirme puanlarına OBP'nin 0,06 ile çarpılmasıyla elde edilecek ek puanlar katılacaktır. Ek puanlar, 30.03.2012 tarihi itibarıyla bir mesleđe yönelik program uygulayan ortaöğretim kurumlarından mezun olan veya öğrenim görmekte olan öğrenciler için uygulanacaktır. İlgili ortaöğretim kurumuna bu tarihten sonra kayıt olan adaylar için bu ek puanlar hesaplanmayacaktır.

Okul Türü	AKod	Alan Adı	Yükseköğretim Lisans Programı	Puan Türü
ÖZEL ANADOLU ÖĞRETMEN LİSESİ	6104	SINIF ÖĞRETMENLİĐİ	Coğrafya Öğretmenliđi	TS-1
			Felsefe Grubu Öğretmenliđi	TM-3
			Okul Öncesi Öğretmenliđi	YGS-5
			Öğretmenlik Programları	TM-2
			Özel Eğitim Öğretmenliđi	YGS-4
			Sınıf Öğretmenliđi	TM-2
			Sosyal Bilgiler Öğretmenliđi	TS-1
			Tarih Öğretmenliđi	TS-2
			Türk Dili ve Edebiyatı Öğretmenliđi	TS-2
			Türkçe Öğretmenliđi	TS-2
	6301	DİL VE EDEBİYAT	Coğrafya Öğretmenliđi	TS-1
			Felsefe Grubu Öğretmenliđi	TM-3
			Okul Öncesi Öğretmenliđi	YGS-5
			Öğretmenlik Programları	TM-2
			Özel Eğitim Öğretmenliđi	YGS-4
			Sınıf Öğretmenliđi	TM-2
			Sosyal Bilgiler Öğretmenliđi	TS-1
			Tarih Öğretmenliđi	TS-2
			Türk Dili ve Edebiyatı Öğretmenliđi	TS-2
			Türkçe Öğretmenliđi	TS-2
	6302	EDEBİYAT	Coğrafya Öğretmenliđi	TS-1
			Felsefe Grubu Öğretmenliđi	TM-3
			Okul Öncesi Öğretmenliđi	YGS-5
			Öğretmenlik Programları	TM-2
			Özel Eğitim Öğretmenliđi	YGS-4
			Sınıf Öğretmenliđi	TM-2
			Sosyal Bilgiler Öğretmenliđi	TS-1
			Tarih Öğretmenliđi	TS-2
			Türk Dili ve Edebiyatı Öğretmenliđi	TS-2
			Türkçe Öğretmenliđi	TS-2
	6303	FEN BİLİMLERİ	Biyoloji Öğretmenliđi	MF-2
			Felsefe Grubu Öğretmenliđi	TM-3
			Fen Bilgisi Öğretmenliđi	MF-2
			Fizik Öğretmenliđi	MF-2
			İlköğretim Matematik Öğretmenliđi	MF-1
			Kimya Öğretmenliđi	YGS-2
			Matematik Öğretmenliđi	MF-1
			Okul Öncesi Öğretmenliđi	YGS-5
			Öğretmenlik Programları	TM-2
			Özel Eğitim Öğretmenliđi	YGS-4
Sınıf Öğretmenliđi	TM-2			
6304	GENEL KÜLTÜR	Coğrafya Öğretmenliđi	TS-1	
		Felsefe Grubu Öğretmenliđi	TM-3	
		Okul Öncesi Öğretmenliđi	YGS-5	
		Öğretmenlik Programları	TM-2	
		Özel Eğitim Öğretmenliđi	YGS-4	
		Sınıf Öğretmenliđi	TM-2	
		Sosyal Bilgiler Öğretmenliđi	TS-1	
		Tarih Öğretmenliđi	TS-2	
		Türk Dili ve Edebiyatı Öğretmenliđi	TS-2	
		Türkçe Öğretmenliđi	TS-2	

Tablo 6A Ortaöğretimdeki Bazı Alanların Yerleştirmede Ek Puan Alacağı Lisans Programları

Ortaöğretim kurumlarının aşağıda belirtilen okul türü/alanlarından mezun olanlar, karşılarında yer alan yükseköğretim lisans programlarına yerleştirilirken, yerleştirme puanları OBP'nin 0,12 ile çarpılması ve YGS/LYS puanlarına eklenmesi suretiyle elde edilecek; ayrıca, yerleştirme puanlarına OBP'nin 0,06 ile çarpılmasıyla elde edilecek ek puanlar katılacaktır. Ek puanlar, 30.03.2012 tarihi itibarıyla bir mesleğe yönelik program uygulayan ortaöğretim kurumlarından mezun olan veya öğrenim görmekte olan öğrenciler için uygulanacaktır. İlgili ortaöğretim kurumuna bu tarihten sonra kayıt olan adaylar için bu ek puanlar hesaplanmayacaktır.

Okul Türü	AKod	Alan Adı	Yükseköğretim Lisans Programı	Puan Türü
ÖZEL ANADOLU ÖĞRETMEN LİSESİ	6305	MATEMATİK	Biyoloji Öğretmenliği	MF-2
			Felsefe Grubu Öğretmenliği	TM-3
			Fen Bilgisi Öğretmenliği	MF-2
			Fizik Öğretmenliği	MF-2
			İlköğretim Matematik Öğretmenliği	MF-1
			Kimya Öğretmenliği	YGS-2
			Matematik Öğretmenliği	MF-1
			Okul Öncesi Öğretmenliği	YGS-5
			Öğretmenlik Programları	TM-2
			Özel Eğitim Öğretmenliği	YGS-4
			Sınıf Öğretmenliği	TM-2
	6307	SOSYAL BİLİMLER	Coğrafya Öğretmenliği	TS-1
			Felsefe Grubu Öğretmenliği	TM-3
			Okul Öncesi Öğretmenliği	YGS-5
			Öğretmenlik Programları	TM-2
			Özel Eğitim Öğretmenliği	YGS-4
			Sınıf Öğretmenliği	TM-2
			Sosyal Bilgiler Öğretmenliği	TS-1
			Tarih Öğretmenliği	TS-2
			Türk Dili ve Edebiyatı Öğretmenliği	TS-2
			Türkçe Öğretmenliği	TS-2
			6308	SOSYAL BİLİMLER VE EDEBİYAT
	Felsefe Grubu Öğretmenliği	TM-3		
	Okul Öncesi Öğretmenliği	YGS-5		
	Öğretmenlik Programları	TM-2		
	Özel Eğitim Öğretmenliği	YGS-4		
	Sınıf Öğretmenliği	TM-2		
	Sosyal Bilgiler Öğretmenliği	TS-1		
	Tarih Öğretmenliği	TS-2		
	Türk Dili ve Edebiyatı Öğretmenliği	TS-2		
	Türkçe Öğretmenliği	TS-2		
	6310	TÜRKÇE MATEMATİK		
			Felsefe Grubu Öğretmenliği	TM-3
			İlköğretim Matematik Öğretmenliği	MF-1
			Matematik Öğretmenliği	MF-1
			Okul Öncesi Öğretmenliği	YGS-5
			Öğretmenlik Programları	TM-2
			Özel Eğitim Öğretmenliği	YGS-4
			Sınıf Öğretmenliği	TM-2
			Sosyal Bilgiler Öğretmenliği	TS-1
			Tarih Öğretmenliği	TS-2
			Türk Dili ve Edebiyatı Öğretmenliği	TS-2
Türkçe Öğretmenliği	TS-2			

Tablo 6A Ortaöğretimdeki Bazı Alanların Yerleřtirmede Ek Puan Alacađı Lisans Programları

Ortaöğretim kurumlarının ařađıda belirtilen okul türü/alanlarından mezun olanlar, karřılarında yer alan yükseköğretim lisans programlarına yerleřtirilirken, yerleřtirme puanları OBP'nin 0,12 ile çarpılması ve YGS/LYS puanlarına eklenmesi suretiyle elde edilecek; ayrıca, yerleřtirme puanlarına OBP'nin 0,06 ile çarpılmasıyla elde edilecek ek puanlar katılacaktır. Ek puanlar, 30.03.2012 tarihi itibarıyla bir mesleđe yönelik program uygulayan ortaöğretim kurumlarından mezun olan veya öğrenim görmekte olan öğrenciler için uygulanacaktır. İlgili ortaöğretim kurumuna bu tarihten sonra kayıt olan adaylar için bu ek puanlar hesaplanmayacaktır.

Okul Türü	AKod	Alan Adı	Yükseköğretim Lisans Programı	Puan Türü
ÖZEL ANADOLU ÖĞRETMEN LİSESİ	6311	YABANCI DİL	Almanca Öğretmenliđi	DİL-1
			Arapça Öğretmenliđi	DİL-3
			Azerbaycan Dili Öğretmenliđi	TS-2
			Azerbaycan Dili ve Edebiyatı Öğretmenliđi	TS-2
			Fransızca Öğretmenliđi	DİL-1
			İngiliz ve Rus Dilleri ve Edebiyatları (Öğretmenlik)	DİL-3
			İngilizce Öğretmenliđi	DİL-1
			Japonca Öğretmenliđi	DİL-3
			Okul Öncesi Öğretmenliđi	YGS-5
			Öğretmenlik Programları	TM-2
			Özel Eğitim Öğretmenliđi	YGS-4
			Rus Dili Öğretmenliđi	DİL-3
			Rus Dili ve Edebiyatı Öğretmenliđi	DİL-3
			Rus ve İngiliz Dilleri ve Edebiyatları (Öğretmenlik)	DİL-3
			Sınıf Öğretmenliđi	TM-2
	9008	ALANI YOK	Almanca Öğretmenliđi	DİL-1
			Arapça Öğretmenliđi	DİL-3
			Azerbaycan Dili Öğretmenliđi	TS-2
			Azerbaycan Dili ve Edebiyatı Öğretmenliđi	TS-2
			Biyoloji Öğretmenliđi	MF-2
			Coğrafya Öğretmenliđi	TS-1
			Felsefe Grubu Öğretmenliđi	TM-3
			Fen Bilgisi Öğretmenliđi	MF-2
			Fizik Öğretmenliđi	MF-2
			Fransızca Öğretmenliđi	DİL-1
			İlköğretim Matematik Öğretmenliđi	MF-1
			İngiliz ve Rus Dilleri ve Edebiyatları (Öğretmenlik)	DİL-3
İngilizce Öğretmenliđi			DİL-1	
Japonca Öğretmenliđi			DİL-3	
Kimya Öğretmenliđi			YGS-2	
Matematik Öğretmenliđi			MF-1	
Okul Öncesi Öğretmenliđi			YGS-5	
Öğretmenlik Programları	TM-2			
Özel Eğitim Öğretmenliđi	YGS-4			
Rus Dili Öğretmenliđi	DİL-3			
Rus Dili ve Edebiyatı Öğretmenliđi	DİL-3			
Rus ve İngiliz Dilleri ve Edebiyatları (Öğretmenlik)	DİL-3			
Sınıf Öğretmenliđi	TM-2			
Sosyal Bilgiler Öğretmenliđi	TS-1			
Tarih Öğretmenliđi	TS-2			
Türk Dili ve Edebiyatı Öğretmenliđi	TS-2			
Türkçe Öğretmenliđi	TS-2			
ÖZEL GÜZEL SANATLAR VE SPOR LİSESİ	6049	SPOR (GÜZEL SANATLAR VE SPOR LİSELERİ)	Antrenörlük Eğitimi	YGS-6
			Beden Eğitimi ve Spor Öğretmenliđi	YGS-6
			Rekreasyon	YGS-5
			Rekreasyon Yönetimi	YGS-3
			Spor Yöneticiliđi	YGS-5

Tablo 6A Ortaöğretimdeki Bazı Alanların Yerleřtirmede Ek Puan Alacađı Lisans Programları

Ortaöğretim kurumlarının ařađıda belirtilen okul türü/alanlarından mezun olanlar, karřılarında yer alan yükseköğretim lisans programlarına yerleřtirilirken, yerleřtirme puanları OBP'nin 0,12 ile çarpılması ve YGS/LYS puanlarına eklenmesi suretiyle elde edilecek; ayrıca, yerleřtirme puanlarına OBP'nin 0,06 ile çarpılmasıyla elde edilecek ek puanlar katılacaktır. Ek puanlar, 30.03.2012 tarihi itibarıyla bir mesleđe yönelik program uygulayan ortaöğretim kurumlarından mezun olan veya öğrenim görmekte olan öğrenciler için uygulanacaktır. İlgili ortaöğretim kurumuna bu tarihten sonra kayıt olan adaylar için bu ek puanlar hesaplanmayacaktır.

Okul Türü	AKod	Alan Adı	Yükseköğretim Lisans Programı	Puan Türü
Spor Lisesi	-	TÜM ALANLAR	Antrenörlük Eğitimi	YGS-6
			Beden Eğitimi ve Spor Öğretmenliđi	YGS-6
			Rekreasyon	YGS-5
			Rekreasyon Yönetimi	YGS-3
			Spor Yöneticiliđi	YGS-5
Spor Meslek Lisesi	-	TÜM ALANLAR	Antrenörlük Eğitimi	YGS-6
			Beden Eğitimi ve Spor Öğretmenliđi	YGS-6
			Rekreasyon	YGS-5
			Rekreasyon Yönetimi	YGS-3
			Spor Yöneticiliđi	YGS-5

Tablo 6B.1 Mesleki ve Teknik Ortaöğretim Kurumlarının Alanları İle Aynı / Yakın Alanlardaki Lisans Programları

Mesleki ve teknik ortaöğretim kurumlarının aşağıda belirtilen alan/dallarından mezun olanlar karşılığında yer alan yükseköğretim lisans programlarına yerleştirilirken, yerleştirme puanları, OBP'nin 0,12 ile çarpılması ve YGS/LYS puanlarına eklenmesi suretiyle elde edilecek; ayrıca, yerleştirme puanlarına OBP'nin 0,06 ile çarpılmasıyla elde edilecek ek puanlar katılacaktır. 30.03.2012 tarihi itibarıyla bir mesleğe yönelik program uygulayan ortaöğretim kurumlarından mezun olan veya öğrenim görmekte olan öğrenciler için uygulanacaktır. İlgili ortaöğretim kurumuna bu tarihten sonra kayıt olan adaylar için bu ek puanlar hesaplanmayacaktır.

AKod	Alan Adı	DNo	Dal Adı	Yükseköğretim Lisans Programı	Puan Türü
6002	AHŞAP TEKNOLOJİSİ	-	ALANI VE TÜM DALLARI	Restorasyon ve Konservasyon (YO)	YGS-6
6003	AİLE VE TÜKETİCİ HİZMETLERİ	3	SOSYAL HİZMETLER	Sosyal Hizmet (YO)	YGS-5
				Beslenme ve Diyetetik (YO)	YGS-2
		101	BESLENME VE EV YÖNETİMİ	Gastronomi (YO)	YGS-4
				Gastronomi ve Mutfak Sanatları (YO)	YGS-4
				Gastronomi (YO)	YGS-4
102	EV EKONOMİSİ	Gastronomi ve Mutfak Sanatları (YO)	YGS-4		
		Gastronomi (YO)	YGS-4		
6004	AYAKKABI VE SARACIYE TEKNOLOJİSİ	-	ALANI VE TÜM DALLARI	Moda Tasarımı (YO)	YGS-5
6005	BAHÇECİLİK	-	ALANI VE TÜM DALLARI	Organik Tarım İşletmeciliği (YO)	YGS-6
6006	BİLİŞİM TEKNOLOJİLERİ	-	ALANI VE TÜM DALLARI	Basım Teknolojileri (YO)	YGS-1
				Bilgisayar Teknolojisi ve Bilişim Sistemleri (YO)	YGS-1
				Bilgisayar ve Öğretim Teknolojileri Öğretmenliği	YGS-1
				Dijital Oyun Tasarımı (YO)	YGS-1
				Hava Trafik Kontrol (YO)	YGS-1
				İşletme Bilgi Yönetimi (YO)	YGS-6
				Yönetim Bilişim Sistemleri (YO)	YGS-6
6007	BİYOMEDİKAL CİHAZ TEKNOLOJİLERİ	-	ALANI VE TÜM DALLARI	Odyoloji (YO)	YGS-2
6008	BÜRO YÖNETİMİ	-	ALANI VE TÜM DALLARI	İnsan Kaynakları Yönetimi (YO)	YGS-6
				Sağlık Yönetimi (YO)	YGS-6
				Ulaştırma ve Lojistik Yönetimi (YO)	YGS-6
6009	ÇOCUK GELİŞİMİ VE EĞİTİMİ	-	ALANI VE TÜM DALLARI	Çocuk Gelişimi (YO)	YGS-5
				Okul Öncesi Öğretmenliği	YGS-5
				Özel Eğitim Öğretmenliği	YGS-4
				Sosyal Hizmet (YO)	YGS-5
6010	DENİZCİLİK	-	ALANI VE TÜM DALLARI	Deniz Ulaştırma İşletme Mühendisliği (YO)	YGS-1
				Güverte (YO)	YGS-1
				İş Sağlığı ve Güvenliği (YO)	YGS-2
		1	7	7	MAKİNE ZABİTLİĞİ
7	SU ÜRÜNLERİ ÜRETİMİ	Balıkçılık Teknolojisi (YO)	YGS-2		
6011	EĞLENCE HİZMETLERİ	-	ALANI VE TÜM DALLARI	Rekreasyon (YO)	YGS-5
				Rekreasyon Yönetimi (YO)	YGS-3
				Turizm İşletmeciliği (YO)	YGS-6
6013	ELEKTRİK-ELEKTRONİK TEKNOLOJİSİ	-	ALANI VE TÜM DALLARI	Dijital Oyun Tasarımı (YO)	YGS-1
				Hava Trafik Kontrol (YO)	YGS-1
				Havacılık Elektrik ve Elektronik (YO)	YGS-1
				İş Sağlığı ve Güvenliği (YO)	YGS-2
				Uçak Elektrik-Elektronik (YO)	YGS-1
6014	ENDÜSTRİYEL OTOMASYON TEKNOLOJİLERİ	-	ALANI VE TÜM DALLARI	Dijital Oyun Tasarımı (YO)	YGS-1
				Gemi Makineleri İşletme Mühendisliği (YO)	YGS-1
				Hava Trafik Kontrol (YO)	YGS-1
				Havacılık Elektrik ve Elektronik (YO)	YGS-1
				Uçak Elektrik-Elektronik (YO)	YGS-1
				Uçak Gövde - Motor (YO)	YGS-1
Uçak Gövde - Motor Bakım (YO)	YGS-1				
6015	GAZETECİLİK	-	ALANI VE TÜM DALLARI	Basım Teknolojileri (YO)	YGS-1
				Halkla İlişkiler ve Reklamcılık (YO)	YGS-4
				Medya ve İletişim Sistemleri (YO)	YGS-4
				Televizyon Haberciliği ve Programcılığı (YO)	YGS-4
				Yeni Medya (YO)	YGS-4

Tablo 6B.1 Mesleki ve Teknik Ortaöğretim Kurumlarının Alanları İle Aynı / Yakın Alanlardaki Lisans Programları

Mesleki ve teknik ortaöğretim kurumlarının aşağıda belirtilen alan/dallarından mezun olanlar karşılarında yer alan yükseköğretim lisans programlarına yerleştirilirken, yerleştirme puanları, OBP'nin 0,12 ile çarpılması ve YGS/LYS puanlarına eklenmesi suretiyle elde edilecek; ayrıca, yerleştirme puanlarına OBP'nin 0,06 ile çarpılmasıyla elde edilecek ek puanlar katılacaktır. 30.03.2012 tarihi itibarıyla bir mesleğe yönelik program uygulayan ortaöğretim kurumlarından mezun olan veya öğrenim görmekte olan öğrenciler için uygulanacaktır. İlgili ortaöğretim kurumuna bu tarihten sonra kayıt olan adaylar için bu ek puanlar hesaplanmayacaktır.

AKod	Alan Adı	DNo	Dal Adı	Yükseköğretim Lisans Programı	Puan Türü
6016	GEMİ YAPIMI	-	ALANI VE TÜM DALLARI	Deniz Ulaştırma İşletme Mühendisliği (YO)	YGS-1
				Güverte (YO)	YGS-1
				İş Sağlığı ve Güvenliği (YO)	YGS-2
		101	AHŞAP YAT İNŞAA	Restorasyon ve Konservasyon (YO)	YGS-6
6017	GIDA TEKNOLOJİSİ	-	ALANI VE TÜM DALLARI	Beslenme ve Diyetetik (YO)	YGS-2
				Gıda Teknolojisi (YO)	YGS-2
				Organik Tarım İşletmeciliği (YO)	YGS-6
				Yiyecek ve İçecek İşletmeciliği (YO)	YGS-6
		101	AĞIRLAMA VE GIDA TEKNOLOJİSİ	Gastronomi (YO)	YGS-4
				Gastronomi ve Mutfak Sanatları (YO)	YGS-4
				Konaklama İşletmeciliği (YO)	YGS-6
				Konaklama ve Turizm İşletmeciliği (YO)	YGS-6
				Seyahat İşletmeciliği (YO)	YGS-6
				Turizm İşletmeciliği (YO)	YGS-6
				Turizm İşletmeciliği ve Otelcilik (YO)	YGS-6
				Turizm Rehberliği (YO)	DİL-1
				Turizm ve Otel İşletmeciliği (YO)	YGS-6
				Turizm ve Otelcilik (YO)	YGS-6
6018	GİYİM ÜRETİM TEKNOLOJİSİ	-	ALANI VE TÜM DALLARI	Moda Tasarımı (YO)	YGS-5
6019	GRAFİK VE FOTOĞRAF	-	ALANI VE TÜM DALLARI	Basım Teknolojileri (YO)	YGS-1
				Dijital Oyun Tasarımı (YO)	YGS-1
				Hava Trafik Kontrol (YO)	YGS-1
6021	HALKLA İLİŞKİLER VE ORGANİZASYON HİZMETLERİ	-	ALANI VE TÜM DALLARI	Basım Teknolojileri (YO)	YGS-1
				Halkla İlişkiler ve Reklamcılık (YO)	YGS-4
				Turizm İşletmeciliği (YO)	YGS-6
6022	HARİTA-TAPU-KADASTRO	-	ALANI VE TÜM DALLARI	Tapu Kadastro (YO)	YGS-6
6023	HASTA VE YAŞLI HİZMETLERİ	-	ALANI VE TÜM DALLARI	Ebelik (YO)	YGS-2
				Ergoterapi (YO)	YGS-2
				Hemşirelik (YO)	YGS-2
				Hemşirelik ve Sağlık Hizmetleri (YO)	YGS-2
6024	HAYVAN SAĞLIĞI	1	VETERİNER SAĞLIK	Hayvansal Üretim (YO)	YGS-2
6025	HAYVAN YETİŞTİRİCİLİĞİ	-	ALANI VE TÜM DALLARI	Hayvansal Üretim (YO)	YGS-2
6027	İNŞAAT TEKNOLOJİSİ	-	ALANI VE TÜM DALLARI	İş Sağlığı ve Güvenliği (YO)	YGS-2
		10	RESTORASYON	Restorasyon ve Konservasyon (YO)	YGS-6
6028	İTFAİYECİLİK VE YANGIN GÜVENLİĞİ	-	ALANI VE TÜM DALLARI	Acil Yardım ve Afet Yönetimi (YO)	YGS-2
				İş Sağlığı ve Güvenliği (YO)	YGS-2
6029	KİMYA TEKNOLOJİSİ	-	ALANI VE TÜM DALLARI	İş Sağlığı ve Güvenliği (YO)	YGS-2
				Kimya Öğretmenliği	YGS-2
6030	KONAKLAMA VE SEYAHAT HİZMETLERİ	-	ALANI VE TÜM DALLARI	Konaklama İşletmeciliği (YO)	YGS-6
				Konaklama ve Turizm İşletmeciliği (YO)	YGS-6
				Otel Yöneticiliği (YO)	YGS-6
				Rekreasyon (YO)	YGS-5
				Rekreasyon Yönetimi (YO)	YGS-3
				Seyahat İşletmeciliği (YO)	YGS-6
				Turizm İşletmeciliği (YO)	YGS-6
				Turizm İşletmeciliği ve Otelcilik (YO)	YGS-6
				Turizm Rehberliği (YO)	DİL-1
				Turizm ve Otel İşletmeciliği (YO)	YGS-6
Turizm ve Otelcilik (YO)	YGS-6				
6032	LABORATUVAR HİZMETLERİ	-	ALANI VE TÜM DALLARI	Perfüzyon (YO)	YGS-2
		101	LABORANT	Hayvansal Üretim (YO)	YGS-2

Tablo 6B.1 Mesleki ve Teknik Ortaöğretim Kurumlarının Alanları İle Aynı / Yakın Alanlardaki Lisans Programları

Mesleki ve teknik ortaöğretim kurumlarının aşağıda belirtilen alan/dallarından mezun olanlar karşılarında yer alan yükseköğretim lisans programlarına yerleştirilirken, yerleştirme puanları, OBP'nin 0,12 ile çarpılması ve YGS/LYS puanlarına eklenmesi suretiyle elde edilecek; ayrıca, yerleştirme puanlarına OBP'nin 0,06 ile çarpılmasıyla elde edilecek ek puanlar katılacaktır. 30.03.2012 tarihi itibarıyla bir mesleğe yönelik program uygulayan ortaöğretim kurumlarından mezun olan veya öğrenim görmekte olan öğrenciler için uygulanacaktır. İlgili ortaöğretim kurumuna bu tarihten sonra kayıt olan adaylar için bu ek puanlar hesaplanmayacaktır.

AKod	Alan Adı	DNo	Dal Adı	Yükseköğretim Lisans Programı	Puan Türü		
6033	MAKİNE TEKNOLOJİSİ	-	ALANI VE TÜM DALLARI	Gemi Makineleri İşletme Mühendisliği (YO)	YGS-1		
				İş Sağlığı ve Güvenliği (YO)	YGS-2		
6034	MATBAA TEKNOLOJİSİ	-	ALANI VE TÜM DALLARI	Basım Teknolojileri (YO)	YGS-1		
6035	METAL TEKNOLOJİSİ	-	ALANI VE TÜM DALLARI	Gemi Makineleri İşletme Mühendisliği (YO)	YGS-1		
6036	METALÜRJİ TEKNOLOJİSİ	-	ALANI VE TÜM DALLARI	Gemi Makineleri İşletme Mühendisliği (YO)	YGS-1		
				İş Sağlığı ve Güvenliği (YO)	YGS-2		
6038	MOBİLYA VE İÇ MEKAN TASARIMI	-	ALANI VE TÜM DALLARI	Restorasyon ve Konservasyon (YO)	YGS-6		
6039	MOTORLU ARAÇLAR TEKNOLOJİSİ	-	ALANI VE TÜM DALLARI	Gemi Makineleri İşletme Mühendisliği (YO)	YGS-1		
				İş Sağlığı ve Güvenliği (YO)	YGS-2		
				Uçak Gövde - Motor (YO)	YGS-1		
				Uçak Gövde - Motor Bakım (YO)	YGS-1		
6040	MUHASEBE VE FİNANSMAN	-	ALANI VE TÜM DALLARI	Bankacılık (YO)	YGS-6		
				Bankacılık ve Finans (YO)	YGS-6		
				Bankacılık ve Finansman (YO)	YGS-6		
				Bankacılık ve Sigortacılık (YO)	YGS-6		
				İşletme Bilgi Yönetimi (YO)	YGS-6		
				Muhasebe (YO)	YGS-6		
				Muhasebe Bilgi Sistemleri (YO)	YGS-6		
				Muhasebe ve Denetim (YO)	YGS-6		
				Muhasebe ve Finans Yönetimi (YO)	YGS-6		
				Muhasebe ve Finansal Yönetim (YO)	YGS-6		
				Ulaştırma ve Lojistik Yönetimi (YO)	YGS-6		
				Uluslararası Finans (YO)	YGS-6		
				Uluslararası Perakende Yönetimi (YO)	YGS-6		
				2	DIŞ TİCARET OFİS HİZMETLERİ	-	ALANI VE TÜM DALLARI
		Sermaye Piyasaları ve Portföy Yönetimi (YO)	YGS-6				
		Sermaye Piyasası (YO)	YGS-6				
		Uluslararası Ticaret (YO)	YGS-6				
		Uluslararası Ticaret ve İşletmecilik (YO)	YGS-6				
		Uluslararası Ticaret ve Lojistik (YO)	YGS-6				
		Uluslararası Ticaret ve Lojistik Yönetimi (YO)	YGS-6				
		Uluslararası Ticaret, Lojistik ve İşletmecilik (YO)	YGS-6				
		3	FİNANS VE BORSA HİZMETLERİ	-	ALANI VE TÜM DALLARI	Sermaye Piyasaları ve Portföy Yönetimi (YO)	YGS-6
						Sermaye Piyasası (YO)	YGS-6
						Sigortacılık (YO)	YGS-6
						Sigortacılık ve Risk Yönetimi (YO)	YGS-6
		103	MUHASEBE / MUHASEBE VE FİNANSMAN	-	ALANI VE TÜM DALLARI	Gümrük İşletme (YO)	YGS-6
						Sermaye Piyasaları ve Portföy Yönetimi (YO)	YGS-6
						Sermaye Piyasası (YO)	YGS-6
						Sigortacılık (YO)	YGS-6
						Sigortacılık ve Risk Yönetimi (YO)	YGS-6
						Uluslararası Ticaret (YO)	YGS-6
Uluslararası Ticaret ve İşletmecilik (YO)	YGS-6						
Uluslararası Ticaret ve Lojistik (YO)	YGS-6						
Uluslararası Ticaret ve Lojistik Yönetimi (YO)	YGS-6						
Uluslararası Ticaret, Lojistik ve İşletmecilik (YO)	YGS-6						

Tablo 6B.1 Mesleki ve Teknik Ortaöğretim Kurumlarının Alanları İle Aynı / Yakın Alanlardaki Lisans Programları

Mesleki ve teknik ortaöğretim kurumlarının aşağıda belirtilen alan/dallarından mezun olanlar karşılığında yer alan yükseköğretim lisans programlarına yerleştirilirken, yerleştirme puanları, OBP'nin 0,12 ile çarpılması ve YGS/LYS puanlarına eklenmesi suretiyle elde edilecek; ayrıca, yerleştirme puanlarına OBP'nin 0,06 ile çarpılmasıyla elde edilecek ek puanlar katılacaktır. 30.03.2012 tarihi itibarıyla bir mesleğe yönelik program uygulayan ortaöğretim kurumlarından mezun olan veya öğrenim görmekte olan öğrenciler için uygulanacaktır. İlgili ortaöğretim kurumuna bu tarihten sonra kayıt olan adaylar için bu ek puanlar hesaplanmayacaktır.

AKod	Alan Adı	DNo	Dal Adı	Yükseköğretim Lisans Programı	Puan Türü
6042	PAZARLAMA VE PERAKENDE	-	ALANI VE TÜM DALLARI	Aktüerya (YO)	YGS-1
				Bankacılık (YO)	YGS-6
				Bankacılık ve Finans (YO)	YGS-6
				Bankacılık ve Finansman (YO)	YGS-6
				Bankacılık ve Sigortacılık (YO)	YGS-6
				Gayrimenkul ve Varlık Değerleme (YO)	YGS-6
				Havacılık Yönetimi (YO)	YGS-6
				İşletme Bilgi Yönetimi (YO)	YGS-6
				Pazarlama (YO)	YGS-6
				Sermaye Piyasaları ve Portföy Yönetimi (YO)	YGS-6
				Sermaye Piyasası (YO)	YGS-6
				Sigortacılık (YO)	YGS-6
				Sigortacılık ve Risk Yönetimi (YO)	YGS-6
				Ulaştırma ve Lojistik Yönetimi (YO)	YGS-6
				Uluslararası Finans (YO)	YGS-6
				Uluslararası Perakende Yönetimi (YO)	YGS-6
				Uluslararası Ticaret (YO)	YGS-6
				Uluslararası Ticaret ve İşletmecilik (YO)	YGS-6
Uluslararası Ticaret ve Lojistik (YO)	YGS-6				
Uluslararası Ticaret ve Lojistik Yönetimi (YO)	YGS-6				
Uluslararası Ticaret, Lojistik ve İşletmecilik (YO)	YGS-6				
6044	RADYO-TELEVİZYON	-	ALANI VE TÜM DALLARI	Basım Teknolojileri (YO)	YGS-1
				Halkla İlişkiler ve Reklamcılık (YO)	YGS-4
				Medya ve İletişim Sistemleri (YO)	YGS-4
				Televizyon Haberciliği ve Programcılığı (YO)	YGS-4
				Yeni Medya (YO)	YGS-4
6045	RAYLI SİSTEMLER TEKNOLOJİSİ	-	ALANI VE TÜM DALLARI	İş Sağlığı ve Güvenliği (YO)	YGS-2
		101	İŞLETMECİLİK (DEMİRYOLU)	Ulaştırma ve Lojistik Yönetimi (YO)	YGS-6
				Uluslararası Perakende Yönetimi (YO)	YGS-6
6047	SANAT VE TASARIM	-	ALANI VE TÜM DALLARI	Basım Teknolojileri (YO)	YGS-1
				Moda Tasarımı (YO)	YGS-5
				Restorasyon ve Konservasyon (YO)	YGS-6
6048	SERAMİK VE CAM TEKNOLOJİSİ	-	ALANI VE TÜM DALLARI	İş Sağlığı ve Güvenliği (YO)	YGS-2
6050	TARIM TEKNOLOJİLERİ	-	ALANI VE TÜM DALLARI	Organik Tarım İşletmeciliği (YO)	YGS-6
				Tütün Eksperliği (YO)	YGS-2
6054	UÇAK BAKIM	1	UÇAK GÖVDE-MOTOR	Uçak Gövde - Motor (YO)	YGS-1
				Uçak Gövde - Motor Bakım (YO)	YGS-1
		2	UÇAK ELEKTRONİĞİ	Havacılık Elektrik ve Elektronik (YO)	YGS-1
				Uçak Elektrik-Elektronik (YO)	YGS-1
6055	ULAŞTIRMA HİZMETLERİ	-	ALANI VE TÜM DALLARI	Havacılık Yönetimi (YO)	YGS-6
				Lojistik (YO)	YGS-6
				Lojistik ve Taşımacılık (YO)	YGS-6
				Lojistik Yönetimi (YO)	YGS-6
				Ulaştırma ve Lojistik (YO)	YGS-6
				Ulaştırma ve Lojistik Yönetimi (YO)	YGS-6
				Uluslararası Lojistik (YO)	YGS-6
				Uluslararası Lojistik ve Taşımacılık (YO)	YGS-6
				Uluslararası Perakende Yönetimi (YO)	YGS-6
				Uluslararası Ticaret ve Lojistik (YO)	YGS-6
				Uluslararası Ticaret ve Lojistik Yönetimi (YO)	YGS-6
				Uluslararası Ticaret, Lojistik ve İşletmecilik (YO)	YGS-6

Tablo 6B.1 Mesleki ve Teknik Ortaöğretim Kurumlarının Alanları İle Aynı / Yakın Alanlardaki Lisans Programları

Mesleki ve teknik ortaöğretim kurumlarının aşağıda belirtilen alan/dallarından mezun olanlar karşılarında yer alan yükseköğretim lisans programlarına yerleştirilirken, yerleştirme puanları, OBP'nin 0,12 ile çarpılması ve YGS/LYS puanlarına eklenmesi suretiyle elde edilecek; ayrıca, yerleştirme puanlarına OBP'nin 0,06 ile çarpılmasıyla elde edilecek ek puanlar katılacaktır. 30.03.2012 tarihi itibarıyla bir mesleğe yönelik program uygulayan ortaöğretim kurumlarından mezun olan veya öğrenim görmekte olan öğrenciler için uygulanacaktır. İlgili ortaöğretim kurumuna bu tarihten sonra kayıt olan adaylar için bu ek puanlar hesaplanmayacaktır.

AKod	Alan Adı	DNo	Dal Adı	Yükseköğretim Lisans Programı	Puan Türü
6057	YİYECEK İÇECEK HİZMETLERİ	-	ALANI VE TÜM DALLARI	Gastronomi (YO)	YGS-4
				Gastronomi ve Mutfak Sanatları (YO)	YGS-4
				Konaklama İşletmeciliği (YO)	YGS-6
				Konaklama ve Turizm İşletmeciliği (YO)	YGS-6
				Seyahat İşletmeciliği (YO)	YGS-6
				Turizm İşletmeciliği (YO)	YGS-6
				Turizm İşletmeciliği ve Otelcilik (YO)	YGS-6
				Turizm Rehberliği (YO)	DİL-1
				Turizm ve Otel İşletmeciliği (YO)	YGS-6
				Turizm ve Otelcilik (YO)	YGS-6
		Yiyecek ve İçecek İşletmeciliği (YO)	YGS-6		
		101	KURUM BESLENMESİ	Beslenme ve Diyetetik (YO)	YGS-2
Gıda Teknolojisi (YO)	YGS-2				
6106	SAĞLIK ASTSUBAY HAZIRLAMA	-	ALANI VE TÜM DALLARI	Hemşirelik (YO)	YGS-2
				Hemşirelik ve Sağlık Hizmetleri (YO)	YGS-2
6201	ACİL SAĞLIK HİZMETLERİ	-	ALANI VE TÜM DALLARI	Acil Yardım ve Afet Yönetimi (YO)	YGS-2
				Hemşirelik (YO)	YGS-2
				Hemşirelik ve Sağlık Hizmetleri (YO)	YGS-2
				İş Sağlığı ve Güvenliği (YO)	YGS-2
				Perfüzyon (YO)	YGS-2
Sağlık Yönetimi (YO)	YGS-6				
6202	ANESTEZİ VE REANİMASYON	-	ALANI VE TÜM DALLARI	İş Sağlığı ve Güvenliği (YO)	YGS-2
6203	ÇEVRE SAĞLIĞI	-	ALANI VE TÜM DALLARI	Hemşirelik (YO)	YGS-2
				Hemşirelik ve Sağlık Hizmetleri (YO)	YGS-2
6204	DİŞ PROTEZ	-	ALANI VE TÜM DALLARI	İş Sağlığı ve Güvenliği (YO)	YGS-2
6205	HEMŞİRELİK-EBELİK-SAĞLIK MEMURLUĞU	-	ALANI VE TÜM DALLARI	Acil Yardım ve Afet Yönetimi (YO)	YGS-2
				Ebelik (YO)	YGS-2
				Ergoterapi (YO)	YGS-2
				Hemşirelik (YO)	YGS-2
				Hemşirelik ve Sağlık Hizmetleri (YO)	YGS-2
				İş Sağlığı ve Güvenliği (YO)	YGS-2
				Perfüzyon (YO)	YGS-2
Sağlık Yönetimi (YO)	YGS-6				
6206	ORTOPEDİK PROTEZ VE ORTEZ	-	ALANI VE TÜM DALLARI	İş Sağlığı ve Güvenliği (YO)	YGS-2
6207	RADYOLOJİ	-	ALANI VE TÜM DALLARI	Fizyoterapi ve Rehabilitasyon (YO)	YGS-2
				İş Sağlığı ve Güvenliği (YO)	YGS-2
6209	SAĞLIK HİZMETLERİ SEKRETERLİĞİ	-	ALANI VE TÜM DALLARI	İnsan Kaynakları Yönetimi (YO)	YGS-6
				Sağlık Yönetimi (YO)	YGS-6
6210	TIBBİ LABORATUVAR	-	ALANI VE TÜM DALLARI	Ergoterapi (YO)	YGS-2
				İş Sağlığı ve Güvenliği (YO)	YGS-2
				Perfüzyon (YO)	YGS-2

Tablo 6B.1 Mesleki ve Teknik Ortaöğretim Kurumlarının Alanları İle Aynı / Yakın Alanlardaki Lisans Programları

Mesleki ve teknik ortaöğretim kurumlarının aşağıda belirtilen alan/dallarından mezun olanlar karşılarında yer alan yükseköğretim lisans programlarına yerleştirilirken, yerleştirme puanları, OBP'nin 0,12 ile çarpılması ve YGS/LYS puanlarına eklenmesi suretiyle elde edilecek; ayrıca, yerleştirme puanlarına OBP'nin 0,06 ile çarpılmasıyla elde edilecek ek puanlar katılacaktır. 30.03.2012 tarihi itibarıyla bir mesleğe yönelik program uygulayan ortaöğretim kurumlarından mezun olan veya öğrenim görmekte olan öğrenciler için uygulanacaktır. İlgili ortaöğretim kurumuna bu tarihten sonra kayıt olan adaylar için bu ek puanlar hesaplanmayacaktır.

Okul Türü:		
20057 TİCARET MESLEK LİSESİ PROGRAMI 30052 TİCARET MESLEK LİSESİ PROGRAMI 52011 TİCARET MESLEK LİSESİ 52028 ANADOLU TİCARET MESLEK LİSESİ 52036 ANADOLU DIŞ TİCARET MESLEK LİSESİ 52044 AKŞAM TİCARET MESLEK LİSESİ 52052 ÖZEL TİCARET MESLEK LİSESİ 52199 LİMME PROGRAMI UYGULAYAN TİCARET MESLEK LİSESİ 57018 OTELCİLİK VE TURİZM MESLEK LİSESİ 57026 ANADOLU OTELCİLİK VE TURİZM MESLEK LİSESİ 57034 ÖZEL OTELCİLİK VE TURİZM MESLEK LİSESİ 57059 ANADOLU AŞÇILIK MESLEK LİSESİ 57067 ÖZEL ANADOLU OTELCİLİK VE TURİZM MESLEK LİSESİ 57197 LİMME PROGRAMI UYGULAYAN OTELCİLİK VE TURİZM M.L.	Havacılık Yönetimi (YO) Pazarlama (YO)	YGS-6 YGS-6

Tablo 6B.2 Teknoloji Fakültesi / Sanat ve Tasarım Fakültesi / Turizm Fakültesi Lisans Programları

Teknoloji Fakültelerinin / Sanat ve Tasarım Fakültelerinin / Turizm Fakültelerinin aşağıda yer alan lisans programlarının mesleki ve teknik ortaöğretim kurumları mezunları için ayrılan kontenjanlarına (M.T.O.K.), mesleki ve teknik ortaöğretim kurumlarının aşağıda belirtilen alan/dallarından mezun olan adaylar yerleştirilecektir. M.T.O.K. kontenjanlarını, genel lise mezunları ile mesleki ve teknik ortaöğretim kurumlarının diğer alan/dallarından mezun olan adaylar tercih edemezler.

AKod	Alan Adı	DNo	Dal Adı	Yükseköğretim Lisans Programı	Puan Türü
6002	AHŞAP TEKNOLOJİSİ	-	ALANI VE TÜM DALLARI	Görsel Sanatlar (M.T.O.K.)	YGS-5
6003	AİLE VE TÜKETİCİ HİZMETLERİ	101	BESLENME VE EV YÖNETİMİ	Gastronomi ve Mutfak Sanatları (M.T.O.K.)	TS-2
		102	EV EKONOMİSİ	Gastronomi ve Mutfak Sanatları (M.T.O.K.)	TS-2
6004	AYAKKABI VE SARACİYE TEKNOLOJİSİ	-	ALANI VE TÜM DALLARI	Görsel Sanatlar (M.T.O.K.)	YGS-5
				Moda Tasarımı (M.T.O.K.)	YGS-5
6006	BİLİŞİM TEKNOLOJİLERİ	-	ALANI VE TÜM DALLARI	Adli Bilişim Mühendisliği (M.T.O.K.)	MF-4
				Bilgisayar Mühendisliği (M.T.O.K.)	MF-4
				Bilişim Sistemleri Mühendisliği (M.T.O.K.)	MF-4
				Biyomedikal Mühendisliği (M.T.O.K.)	MF-4
				Elektrik-Elektronik Mühendisliği (M.T.O.K.)	MF-4
				Yazılım Mühendisliği (M.T.O.K.)	MF-4
6007	BİYOMEDİKAL CİHAZ TEKNOLOJİLERİ	-	ALANI VE TÜM DALLARI	Adli Bilişim Mühendisliği (M.T.O.K.)	MF-4
				Bilgisayar Mühendisliği (M.T.O.K.)	MF-4
				Bilişim Sistemleri Mühendisliği (M.T.O.K.)	MF-4
				Biyomedikal Mühendisliği (M.T.O.K.)	MF-4
				Elektrik-Elektronik Mühendisliği (M.T.O.K.)	MF-4
6010	DENİZCİLİK	1	MAKİNE ZABİTLİĞİ	Enerji Sistemleri Mühendisliği (M.T.O.K.)	MF-4
				İmalat Mühendisliği (M.T.O.K.)	MF-4
				Makine Mühendisliği (M.T.O.K.)	MF-4
				Makine ve İmalat Mühendisliği (M.T.O.K.)	MF-4
				Mekatronik Mühendisliği (M.T.O.K.)	MF-4
				Otomotiv Mühendisliği (M.T.O.K.)	MF-4
		2	GEMİ ELEKTRONİĞİ VE HABERLEŞME	Adli Bilişim Mühendisliği (M.T.O.K.)	MF-4
				Bilgisayar Mühendisliği (M.T.O.K.)	MF-4
				Bilişim Sistemleri Mühendisliği (M.T.O.K.)	MF-4
				Elektrik-Elektronik Mühendisliği (M.T.O.K.)	MF-4
		3	GEMİ OTOMASYONU	Adli Bilişim Mühendisliği (M.T.O.K.)	MF-4
				Bilgisayar Mühendisliği (M.T.O.K.)	MF-4
				Bilişim Sistemleri Mühendisliği (M.T.O.K.)	MF-4
				Elektrik-Elektronik Mühendisliği (M.T.O.K.)	MF-4
		5	YAT KAPTANLIĞI	Seyahat İşletmeciliği ve Turizm Rehberliği (M.T.O.K.)	TM-1
Turizm İşletmeciliği (M.T.O.K.)	TM-1				
6011	EĞLENCE HİZMETLERİ	-	ALANI VE TÜM DALLARI	Rekreasyon Yönetimi (M.T.O.K.)	TS-2
				Seyahat İşletmeciliği ve Turizm Rehberliği (M.T.O.K.)	TM-1
				Turizm İşletmeciliği (M.T.O.K.)	TM-1
6012	EL SANATLARI TEKNOLOJİSİ	-	ALANI VE TÜM DALLARI	El Sanatları (M.T.O.K.)	YGS-5
				Geleneksel Türk Sanatları (M.T.O.K.)	YGS-4
				Görsel Sanatlar (M.T.O.K.)	YGS-5
6013	ELEKTRİK-ELEKTRONİK TEKNOLOJİSİ	-	ALANI VE TÜM DALLARI	Adli Bilişim Mühendisliği (M.T.O.K.)	MF-4
				Bilgisayar Mühendisliği (M.T.O.K.)	MF-4
				Bilişim Sistemleri Mühendisliği (M.T.O.K.)	MF-4
				Biyomedikal Mühendisliği (M.T.O.K.)	MF-4
				Elektrik-Elektronik Mühendisliği (M.T.O.K.)	MF-4
				Endüstriyel Tasarım Mühendisliği (M.T.O.K.)	MF-4
				Enerji Sistemleri Mühendisliği (M.T.O.K.)	MF-4
				İmalat Mühendisliği (M.T.O.K.)	MF-4
Mekatronik Mühendisliği (M.T.O.K.)	MF-4				

Tablo 6B.2 Teknoloji Fakültesi / Sanat ve Tasarım Fakültesi / Turizm Fakültesi Lisans Programları

Teknoloji Fakültelerinin / Sanat ve Tasarım Fakültelerinin / Turizm Fakültelerinin aşağıda yer alan lisans programlarının mesleki ve teknik ortaöğretim kurumları mezunları için ayrılan kontenjanlarına (M.T.O.K.), mesleki ve teknik ortaöğretim kurumlarının aşağıda belirtilen alan/dallarından mezun olan adaylar yerleştirilecektir. M.T.O.K. kontenjanlarını, genel lise mezunları ile mesleki ve teknik ortaöğretim kurumlarının diğer alan/dallarından mezun olan adaylar tercih edemezler.

AKod	Alan Adı	DNo	Dal Adı	Yükseköğretim Lisans Programı	Puan Türü
6014	ENDÜSTRİYEL OTOMASYON TEKNOLOJİLERİ	-	ALANI VE TÜM DALLARI	Adli Bilişim Mühendisliği (M.T.O.K.)	MF-4
				Bilgisayar Mühendisliği (M.T.O.K.)	MF-4
				Bilişim Sistemleri Mühendisliği (M.T.O.K.)	MF-4
				Biyomedikal Mühendisliği (M.T.O.K.)	MF-4
				Elektrik-Elektronik Mühendisliği (M.T.O.K.)	MF-4
				Endüstriyel Tasarım Mühendisliği (M.T.O.K.)	MF-4
				Enerji Sistemleri Mühendisliği (M.T.O.K.)	MF-4
				İmalat Mühendisliği (M.T.O.K.)	MF-4
				Makine Mühendisliği (M.T.O.K.)	MF-4
				Makine ve İmalat Mühendisliği (M.T.O.K.)	MF-4
				Mekatronik Mühendisliği (M.T.O.K.)	MF-4
Otomotiv Mühendisliği (M.T.O.K.)	MF-4				
6015	GAZETECİLİK	-	ALANI VE TÜM DALLARI	Rekreasyon Yönetimi (M.T.O.K.)	TS-2
6016	GEMİ YAPIMI	-	ALANI VE TÜM DALLARI	İmalat Mühendisliği (M.T.O.K.)	MF-4
				Makine Mühendisliği (M.T.O.K.)	MF-4
				Makine ve İmalat Mühendisliği (M.T.O.K.)	MF-4
				Mekatronik Mühendisliği (M.T.O.K.)	MF-4
6017	GIDA TEKNOLOJİSİ	-	ALANI VE TÜM DALLARI	Gastronomi ve Mutfak Sanatları (M.T.O.K.)	TS-2
		101	AĞIRLAMA VE GIDA TEKNOLOJİSİ	Seyahat İşletmeciliği ve Turizm Rehberliği (M.T.O.K.)	TM-1
				Turizm İşletmeciliği (M.T.O.K.)	TM-1
6018	GİYİM ÜRETİM TEKNOLOJİSİ	-	ALANI VE TÜM DALLARI	Görsel Sanatlar (M.T.O.K.)	YGS-5
				Kuyumculuk ve Mücevher Tasarımı (M.T.O.K.)	YGS-5
				Moda Tasarımı (M.T.O.K.)	YGS-5
				Tekstil Tasarımı (M.T.O.K.)	YGS-6
		10	KONFEKSİYON MAKİNALARI BAKIM ONARIM	Makine Mühendisliği (M.T.O.K.)	MF-4
				Makine ve İmalat Mühendisliği (M.T.O.K.)	MF-4
				101	EV VE GİYİM AKSESUARLARI
Geleneksel Türk Sanatları (M.T.O.K.)	YGS-4				
6019	GRAFİK VE FOTOĞRAF	-	ALANI VE TÜM DALLARI	Endüstriyel Tasarım Mühendisliği (M.T.O.K.)	MF-4
				Görsel Sanatlar (M.T.O.K.)	YGS-5
				Grafik Tasarımı (M.T.O.K.)	YGS-5
				Kuyumculuk ve Mücevher Tasarımı (M.T.O.K.)	YGS-5
		4	FOTOĞRAF	Rekreasyon Yönetimi (M.T.O.K.)	TS-2
6021	HALKLA İLİŞKİLER VE ORGANİZASYON HİZMETLERİ	-	ALANI VE TÜM DALLARI	Rekreasyon Yönetimi (M.T.O.K.)	TS-2
				Seyahat İşletmeciliği ve Turizm Rehberliği (M.T.O.K.)	TM-1
				Turizm İşletmeciliği (M.T.O.K.)	TM-1
6022	HARİTA-TAPU-KADASTRO	-	ALANI VE TÜM DALLARI	İnşaat Mühendisliği (M.T.O.K.)	MF-4
6027	İNŞAAT TEKNOLOJİSİ	-	ALANI VE TÜM DALLARI	İnşaat Mühendisliği (M.T.O.K.)	MF-4
		7	YAPI DEKORASYONCULUĞU	Görsel Sanatlar (M.T.O.K.)	YGS-5
		10	RESTORASYON	Geleneksel Türk Sanatları (M.T.O.K.)	YGS-4
				Görsel Sanatlar (M.T.O.K.)	YGS-5
20	YAPI İÇ MEKAN DEKORASYONU	Görsel Sanatlar (M.T.O.K.)	YGS-5		
6029	KİMYA TEKNOLOJİSİ	-	ALANI VE TÜM DALLARI	Enerji Sistemleri Mühendisliği (M.T.O.K.)	MF-4
				İmalat Mühendisliği (M.T.O.K.)	MF-4
				Metalurji ve Malzeme Mühendisliği (M.T.O.K.)	MF-4
6030	KONAKLAMA VE SEYAHAT HİZMETLERİ	-	ALANI VE TÜM DALLARI	Gastronomi ve Mutfak Sanatları (M.T.O.K.)	TS-2
				Rekreasyon Yönetimi (M.T.O.K.)	TS-2
				Seyahat İşletmeciliği ve Turizm Rehberliği (M.T.O.K.)	TM-1
				Turizm İşletmeciliği (M.T.O.K.)	TM-1

Tablo 6B.2 Teknoloji Fakültesi / Sanat ve Tasarım Fakültesi / Turizm Fakültesi Lisans Programları

Teknoloji Fakültelerinin / Sanat ve Tasarım Fakültelerinin / Turizm Fakültelerinin aşağıda yer alan lisans programlarının mesleki ve teknik ortaöğretim kurumları mezunları için ayrılan kontenjanlarına (M.T.O.K.), mesleki ve teknik ortaöğretim kurumlarının aşağıda belirtilen alan/dallarından mezun olan adaylar yerleştirilecektir. M.T.O.K. kontenjanlarını, genel lise mezunları ile mesleki ve teknik ortaöğretim kurumlarının diğer alan/dallarından mezun olan adaylar tercih edemezler.

AKod	Alan Adı	DNo	Dal Adı	Yükseköğretim Lisans Programı	Puan Türü	
6031	KUYUMCULUK TEKNOLOJİSİ	-	ALANI VE TÜM DALLARI	Görsel Sanatlar (M.T.O.K.)	YGS-5	
				Kuyumculuk ve Mücevher Tasarımı (M.T.O.K.)	YGS-5	
6033	MAKİNE TEKNOLOJİSİ	-	ALANI VE TÜM DALLARI	Biyomedikal Mühendisliği (M.T.O.K.)	MF-4	
				Endüstriyel Tasarım Mühendisliği (M.T.O.K.)	MF-4	
				Enerji Sistemleri Mühendisliği (M.T.O.K.)	MF-4	
				İmalat Mühendisliği (M.T.O.K.)	MF-4	
				Makine Mühendisliği (M.T.O.K.)	MF-4	
				Makine ve İmalat Mühendisliği (M.T.O.K.)	MF-4	
				Mekatronik Mühendisliği (M.T.O.K.)	MF-4	
				Metalurji ve Malzeme Mühendisliği (M.T.O.K.)	MF-4	
				Otomotiv Mühendisliği (M.T.O.K.)	MF-4	
6035	METAL TEKNOLOJİSİ	-	ALANI VE TÜM DALLARI	İmalat Mühendisliği (M.T.O.K.)	MF-4	
				Metalurji ve Malzeme Mühendisliği (M.T.O.K.)	MF-4	
6036	METALÜRJİ TEKNOLOJİSİ	-	ALANI VE TÜM DALLARI	İmalat Mühendisliği (M.T.O.K.)	MF-4	
				Makine Mühendisliği (M.T.O.K.)	MF-4	
				Makine ve İmalat Mühendisliği (M.T.O.K.)	MF-4	
				Metalurji ve Malzeme Mühendisliği (M.T.O.K.)	MF-4	
6038	MOBİLYA VE İÇ MEKAN TASARIMI	-	ALANI VE TÜM DALLARI	Görsel Sanatlar (M.T.O.K.)	YGS-5	
6039	MOTORLU ARAÇLAR TEKNOLOJİSİ	-	ALANI VE TÜM DALLARI	Enerji Sistemleri Mühendisliği (M.T.O.K.)	MF-4	
				İmalat Mühendisliği (M.T.O.K.)	MF-4	
				Makine Mühendisliği (M.T.O.K.)	MF-4	
				Makine ve İmalat Mühendisliği (M.T.O.K.)	MF-4	
				Mekatronik Mühendisliği (M.T.O.K.)	MF-4	
				Otomotiv Mühendisliği (M.T.O.K.)	MF-4	
6041	MÜZİK ALETLERİ YAPIMI	-	ALANI VE TÜM DALLARI	Görsel Sanatlar (M.T.O.K.)	YGS-5	
6043	PLASTİK TEKNOLOJİSİ	-	ALANI VE TÜM DALLARI	Görsel Sanatlar (M.T.O.K.)	YGS-5	
				İmalat Mühendisliği (M.T.O.K.)	MF-4	
				Makine Mühendisliği (M.T.O.K.)	MF-4	
				Makine ve İmalat Mühendisliği (M.T.O.K.)	MF-4	
				Metalurji ve Malzeme Mühendisliği (M.T.O.K.)	MF-4	
6044	RADYO-TELEVİZYON	-	ALANI VE TÜM DALLARI	Rekreasyon Yönetimi (M.T.O.K.)	TS-2	
6045	RAYLI SİSTEMLER TEKNOLOJİSİ	-	ALANI VE TÜM DALLARI	Elektrik-Elektronik Mühendisliği (M.T.O.K.)	MF-4	
				İmalat Mühendisliği (M.T.O.K.)	MF-4	
		1	RAYLI SİSTEMLER MAKİNE	Makine Mühendisliği (M.T.O.K.)	MF-4	
				Makine ve İmalat Mühendisliği (M.T.O.K.)	MF-4	
				Mekatronik Mühendisliği (M.T.O.K.)	MF-4	
				Otomotiv Mühendisliği (M.T.O.K.)	MF-4	
		2	RAYLI SİSTEMLER ELEKTRİK-ELEKTRONİK	Adli Bilişim Mühendisliği (M.T.O.K.)	MF-4	
				Bilgisayar Mühendisliği (M.T.O.K.)	MF-4	
				Bilişim Sistemleri Mühendisliği (M.T.O.K.)	MF-4	
				Biyomedikal Mühendisliği (M.T.O.K.)	MF-4	
				Mekatronik Mühendisliği (M.T.O.K.)	MF-4	
		3	RAYLI SİSTEMLER İŞLETME		Turizm İşletmeciliği (M.T.O.K.)	TM-1
		4	RAYLI SİSTEMLER İNŞAAT		İnşaat Mühendisliği (M.T.O.K.)	MF-4

Tablo 6B.2 Teknoloji Fakültesi / Sanat ve Tasarım Fakültesi / Turizm Fakültesi Lisans Programları

Teknoloji Fakültelerinin / Sanat ve Tasarım Fakültelerinin / Turizm Fakültelerinin aşağıda yer alan lisans programlarının mesleki ve teknik ortaöğretim kurumları mezunları için ayrılan kontenjanlarına (M.T.O.K.), mesleki ve teknik ortaöğretim kurumlarının aşağıda belirtilen alan/dallarından mezun olan adaylar yerleştirilecektir. M.T.O.K. kontenjanlarını, genel lise mezunları ile mesleki ve teknik ortaöğretim kurumlarının diğer alan/dallarından mezun olan adaylar tercih edemezler.

AKod	Alan Adı	DNo	Dal Adı	Yükseköğretim Lisans Programı	Puan Türü
6045	RAYLI SİSTEMLER TEKNOLOJİSİ	5	RAYLI SİSTEMLER MEKATRONİK	Adli Bilişim Mühendisliği (M.T.O.K.)	MF-4
				Bilgisayar Mühendisliği (M.T.O.K.)	MF-4
				Bilişim Sistemleri Mühendisliği (M.T.O.K.)	MF-4
				Endüstriyel Tasarım Mühendisliği (M.T.O.K.)	MF-4
				Enerji Sistemleri Mühendisliği (M.T.O.K.)	MF-4
				Makine Mühendisliği (M.T.O.K.)	MF-4
				Makine ve İmalat Mühendisliği (M.T.O.K.)	MF-4
				Mekatronik Mühendisliği (M.T.O.K.)	MF-4
				Otomotiv Mühendisliği (M.T.O.K.)	MF-4
		101	İŞLETMECİLİK (DEMİRYOLU)	Turizm İşletmeciliği (M.T.O.K.)	TM-1
6047	SANAT VE TASARIM	-	ALANI VE TÜM DALLARI	El Sanatları (M.T.O.K.)	YGS-5
				Endüstriyel Tasarım Mühendisliği (M.T.O.K.)	MF-4
				Geleneksel Türk Sanatları (M.T.O.K.)	YGS-4
				Görsel Sanatlar (M.T.O.K.)	YGS-5
				Grafik Tasarımı (M.T.O.K.)	YGS-5
				İnşaat Mühendisliği (M.T.O.K.)	MF-4
				Kuyumculuk ve Mücevher Tasarımı (M.T.O.K.)	YGS-5
				Moda Tasarımı (M.T.O.K.)	YGS-5
				Tekstil Tasarımı (M.T.O.K.)	YGS-6
6048	SERAMİK VE CAM TEKNOLOJİSİ	-	ALANI VE TÜM DALLARI	El Sanatları (M.T.O.K.)	YGS-5
				Geleneksel Türk Sanatları (M.T.O.K.)	YGS-4
				Görsel Sanatlar (M.T.O.K.)	YGS-5
6050	TARIM TEKNOLOJİLERİ	5	TARIM ALET VE MAKİNELERİ	Endüstriyel Tasarım Mühendisliği (M.T.O.K.)	MF-4
				Makine Mühendisliği (M.T.O.K.)	MF-4
				Makine ve İmalat Mühendisliği (M.T.O.K.)	MF-4
6051	TASARIM TEKNOLOJİLERİ	-	ALANI VE TÜM DALLARI	Biyomedikal Mühendisliği (M.T.O.K.)	MF-4
				Endüstriyel Tasarım Mühendisliği (M.T.O.K.)	MF-4
				İmalat Mühendisliği (M.T.O.K.)	MF-4
				Makine Mühendisliği (M.T.O.K.)	MF-4
				Makine ve İmalat Mühendisliği (M.T.O.K.)	MF-4
				Mekatronik Mühendisliği (M.T.O.K.)	MF-4
				Metalurji ve Malzeme Mühendisliği (M.T.O.K.)	MF-4
		1	ENDÜSTRİYEL ÜRÜNLER TASARIMI	Görsel Sanatlar (M.T.O.K.)	YGS-5
6052	TEKSTİL TEKNOLOJİSİ	-	ALANI VE TÜM DALLARI	El Sanatları (M.T.O.K.)	YGS-5
				Geleneksel Türk Sanatları (M.T.O.K.)	YGS-4
				Görsel Sanatlar (M.T.O.K.)	YGS-5
				Tekstil Tasarımı (M.T.O.K.)	YGS-6
		6	TEKSTİL MEKATRONİĞİ	Adli Bilişim Mühendisliği (M.T.O.K.)	MF-4
				Bilgisayar Mühendisliği (M.T.O.K.)	MF-4
				Bilişim Sistemleri Mühendisliği (M.T.O.K.)	MF-4
				Elektrik-Elektronik Mühendisliği (M.T.O.K.)	MF-4
				Endüstriyel Tasarım Mühendisliği (M.T.O.K.)	MF-4
				Enerji Sistemleri Mühendisliği (M.T.O.K.)	MF-4
İmalat Mühendisliği (M.T.O.K.)	MF-4				
Makine Mühendisliği (M.T.O.K.)	MF-4				
Makine ve İmalat Mühendisliği (M.T.O.K.)	MF-4				
Mekatronik Mühendisliği (M.T.O.K.)	MF-4				
Otomotiv Mühendisliği (M.T.O.K.)	MF-4				
6053	TESİSAT TEKNOLOJİSİ VE İKLİMLENDİRME	-	ALANI VE TÜM DALLARI	Enerji Sistemleri Mühendisliği (M.T.O.K.)	MF-4

Tablo 6B.2 Teknoloji Fakültesi / Sanat ve Tasarım Fakültesi / Turizm Fakültesi Lisans Programları

Teknoloji Fakültelerinin / Sanat ve Tasarım Fakültelerinin / Turizm Fakültelerinin aşağıda yer alan lisans programlarının mesleki ve teknik ortaöğretim kurumları mezunları için ayrılan kontenjanlarına (M.T.O.K.), mesleki ve teknik ortaöğretim kurumlarının aşağıda belirtilen alan/dallarından mezun olan adaylar yerleştirilecektir. M.T.O.K. kontenjanlarını, genel lise mezunları ile mesleki ve teknik ortaöğretim kurumlarının diğer alan/dallarından mezun olan adaylar tercih edemezler.

AKod	Alan Adı	DNo	Dal Adı	Yükseköğretim Lisans Programı	Puan Türü
6054	UÇAK BAKIM	1	UÇAK GÖVDE-MOTOR	Enerji Sistemleri Mühendisliği (M.T.O.K.)	MF-4
				Makine Mühendisliği (M.T.O.K.)	MF-4
				Makine ve İmalat Mühendisliği (M.T.O.K.)	MF-4
				Mekatronik Mühendisliği (M.T.O.K.)	MF-4
				Otomotiv Mühendisliği (M.T.O.K.)	MF-4
		2	UÇAK ELEKTRONİĞİ	Adli Bilişim Mühendisliği (M.T.O.K.)	MF-4
				Bilgisayar Mühendisliği (M.T.O.K.)	MF-4
				Bilişim Sistemleri Mühendisliği (M.T.O.K.)	MF-4
				Elektrik-Elektronik Mühendisliği (M.T.O.K.)	MF-4
				Mekatronik Mühendisliği (M.T.O.K.)	MF-4
6055	ULAŞTIRMA HİZMETLERİ	1	LOJİSTİK	Seyahat İşletmeciliği ve Turizm Rehberliği (M.T.O.K.)	TM-1
				Turizm İşletmeciliği (M.T.O.K.)	TM-1
6056	YENİLENEBİLİR ENERJİ TEKNOLOJİLERİ	-	ALANI VE TÜM DALLARI	Elektrik-Elektronik Mühendisliği (M.T.O.K.)	MF-4
				Enerji Sistemleri Mühendisliği (M.T.O.K.)	MF-4
6057	YİYECEK İÇECEK HİZMETLERİ	-	ALANI VE TÜM DALLARI	Gastronomi ve Mutfak Sanatları (M.T.O.K.)	TS-2
				Rekreasyon Yönetimi (M.T.O.K.)	TS-2
				Seyahat İşletmeciliği ve Turizm Rehberliği (M.T.O.K.)	TM-1
				Turizm İşletmeciliği (M.T.O.K.)	TM-1

Tablo 6C Mesleki ve Teknik Ortaöğretim Kurumu Mezunlarının Sınavsız Yerleşebilecekleri Ön Lisans Programları

Mesleki ve teknik ortaöğretim kurumlarının aşağıda belirtilen alan/dallarından mezun olanlar, karşılarında gösterilen yükseköğretim ön lisans programlarının sınavsız geçiş kontenjanına (SGK) sınavsız geçişle yerleştirileceklerdir.

AKod	Alan Adı	DNo	Dal Adı	Yükseköğretim Ön Lisans Programları
6001	ADALET	-	ALANI VE TÜM DALLARI	Adalet Özel Güvenlik ve Koruma Sosyal Güvenlik
		1	ZABIT KATIPLIĞI	Hukuk Büro Yönetimi ve Sekreterliği
6002	AHŞAP TEKNOLOJİSİ	-	ALANI VE TÜM DALLARI	Endüstri Ürünleri Tasarımı Eser Koruma Görsel İletişim İç Mekan Tasarımı Mimari Dekoratif Sanatlar Mimari Restorasyon Mobilya ve Dekorasyon Ormancılık ve Orman Ürünleri Oto Boya ve Karoseri
		7	AHŞAP YAT VE TEKNE İMALATI	Gemi İnşaatı
6003	AİLE VE TÜKETİCİ HİZMETLERİ	-	ALANI VE TÜM DALLARI	Aşçılık Çay Tarımı ve İşleme Teknolojisi Endüstriyel Tavukçuluk Et ve Ürünleri Teknolojisi Ev İdaresi Gıda Kalite Kontrolü ve Analizi Gıda Teknolojisi İkram Hizmetleri Kümes Hayvanları Yetiştiriciliği Meyve ve Sebze İşleme Teknolojisi Organik Tarım Sosyal Hizmetler Süt ve Ürünleri Teknolojisi Tarım Turizm ve Otel İşletmeciliği Turizm ve Seyahat Hizmetleri Un ve Unlu Mamuller Teknolojisi (Değirmencilik) Yağ Endüstrisi Zeytincilik ve Zeytin İşleme Teknolojisi
		1	ÇEVRE HİZMETLERİ	Çevre Koruma ve Kontrol Çevre Sağlığı Çevre Temizliği ve Denetimi
6004	AYAKKABI VE SARACİYE TEKNOLOJİSİ	-	ALANI VE TÜM DALLARI	Ayakkabı Tasarım ve Üretimi Deri Konfeksiyon Deri Teknolojisi Grafik Tasarımı

Tablo 6C Mesleki ve Teknik Ortaöğretim Kurumu Mezunlarının Sınavsız Yerleşebilecekleri Ön Lisans Programları

Mesleki ve teknik ortaöğretim kurumlarının aşağıda belirtilen alan/dallarından mezun olanlar, karşılarında gösterilen yükseköğretim ön lisans programlarının sınavsız geçiş kontenjanına (SGK) sınavsız geçişle yerleştirileceklerdir.

AKod	Alan Adı	DNo	Dal Adı	Yükseköğretim Ön Lisans Programları
6005	BAHÇECİLİK	-	ALANI VE TÜM DALLARI	Arıcılık
				Bağcılık
				Bahçe Tarımı
				Bitki Koruma
				Çay Tarımı ve İşleme Teknolojisi
				Çim Alan Tesisi ve Yönetimi
				Endüstriyel Tavukçuluk
				Et ve Ürünleri Teknolojisi
				Fındık Eksperliği
				Fidan Yetiştiriciliği
				Kuruyemiş Üretimi ve Teknolojisi
				Kümes Hayvanları Yetiştiriciliği
				Mantarcılık
				Organik Tarım
				Ormancılık ve Orman Ürünleri
				Pazarlama
				Peyzaj ve Süs Bitkileri
				Seracılık
				Sulama Teknolojisi
				Süs Bitkileri Yetiştiriciliği
				Süt ve Besi Hayvancılığı
				Şarap Üretim Teknolojisi
				Tarım
				Tarım Makineleri
				Tarımsal İşletmecilik
				Tarımsal Ürünler Muhafaza ve Depolama Teknolojisi
				Tarla Bitkileri
				Tıbbi ve Aromatik Bitkiler
				Tohumculuk
				Zeytincilik ve Zeytin İşleme Teknolojisi
6006	BİLİŞİM TEKNOLOJİLERİ	-	ALANI VE TÜM DALLARI	Basım ve Yayın Teknolojileri
				Basın ve Yayıncılık
				Bilgi Güvenliği Teknolojisi
				Bilgi Yönetimi
				Bilgisayar Operatörlüğü
				Bilgisayar Programcılığı
				Bilgisayar Teknolojisi
				Coğrafi Bilgi Sistemleri
				Coğrafi Bilgi Sistemleri ve Teknolojileri
				Görsel İletişim
				Grafik Tasarımı
				İnternet ve Ağ Teknolojileri
				Mobil Teknolojileri
				Sağlık Bilgi Sistemleri Teknikerliği
				Sahne ve Gösteri Sanatları Teknolojisi
Web Tasarımı ve Kodlama				

Tablo 6C Mesleki ve Teknik Ortaöğretim Kurumu Mezunlarının Sınavsız Yerleşebilecekleri Ön Lisans Programları

Mesleki ve teknik ortaöğretim kurumlarının aşağıda belirtilen alan/dallarından mezun olanlar, karşılarında gösterilen yükseköğretim ön lisans programlarının sınavsız geçiş kontenjanına (SGK) sınavsız geçişle yerleştirileceklerdir.

AKod	Alan Adı	DNo	Dal Adı	Yükseköğretim Ön Lisans Programları
6007	BİYOMEDİKAL CİHAZ TEKNOLOJİLERİ	-	ALANI VE TÜM DALLARI	Alternatif Enerji Kaynakları Teknolojisi
				Biyomedikal Cihaz Teknolojisi
				Elektrik
				Elektrik Enerjisi Üretim, İletim ve Dağıtım
				Elektrikli Cihaz Teknolojisi
				Elektromekanik Taşıyıcılar
				Elektronik Haberleşme Teknolojisi
				Elektronik Teknolojisi
				Elektronörofizyoloji
				Enerji Tesisleri İşletmeciliği
				Kontrol ve Otomasyon Teknolojisi
				Mekatronik
				Mobil Teknolojileri
				Odyometri
Ortopedik Protez ve Ortez				
6008	BÜRO YÖNETİMİ	-	ALANI VE TÜM DALLARI	Ağız ve Diş Sağlığı
				Büro Yönetimi ve Yönetici Asistanlığı
				Çağrı Merkezi Hizmetleri
				Emlak ve Emlak Yönetimi
				Hukuk Büro Yönetimi ve Sekreterliği
				İnsan Kaynakları Yönetimi
				İşletme Yönetimi
				Kooperatifçilik
				Sağlık Kurumları İşletmeciliği
				Tıbbi Dokümantasyon ve Sekreterlik
		Tıbbi Tanıtım ve Pazarlama		
		3	HUKUK SEKRETERLİĞİ	Sosyal Güvenlik
		102	MAHALLİ İDARELER	Yerel Yönetimler
6009	ÇOCUK GELİŞİMİ VE EĞİTİMİ	-	ALANI VE TÜM DALLARI	Çocuk Gelişimi
				Çocuk Koruma ve Bakım Hizmetleri
				Sosyal Hizmetler
6010	DENİZCİLİK	-	ALANI VE TÜM DALLARI	Deniz Brokerliği
				Deniz Ulaştırma ve İşletme
				İş Sağlığı ve Güvenliği
				Marina ve Yat İşletmeciliği
				Su Altı Teknolojisi
				Yat İşletme ve Yönetimi
				Yat Kaptanlığı
		1	MAKİNE ZABITLIĞI	Alternatif Enerji Kaynakları Teknolojisi
				Elektrik Enerjisi Üretim, İletim ve Dağıtım
				Endüstriyel Kalıpcılık
				Gemi Makineleri İşletme
				İş Makineleri Operatörlüğü
				Makine
				Mekatronik
Metalurji				
Otomotiv Teknolojisi				
Raylı Sistemler Makine Teknolojisi				
Sondaj Teknolojisi				

Tablo 6C Mesleki ve Teknik Ortaöğretim Kurumu Mezunlarının Sınavsız Yerleşebilecekleri Ön Lisans Programları

Mesleki ve teknik ortaöğretim kurumlarının aşağıda belirtilen alan/dallarından mezun olanlar, karşılarında gösterilen yükseköğretim ön lisans programlarının sınavsız geçiş kontenjanına (SGK) sınavsız geçişle yerleştirileceklerdir.

AKod	Alan Adı	DNo	Dal Adı	Yükseköğretim Ön Lisans Programları
6010	DENİZCİLİK	2	GEMİ ELEKTRONİĞİ VE HABERLEŞME	Alternatif Enerji Kaynakları Teknolojisi
				Biyomedikal Cihaz Teknolojisi
				Elektrik
				Elektrik Enerjisi Üretim, İletim ve Dağıtım
				Elektrikli Cihaz Teknolojisi
				Elektromekanik Taşıyıcılar
				Elektronik Haberleşme Teknolojisi
				Elektronik Teknolojisi
				Enerji Tesisleri İşletmeciliği
				Kontrol ve Otomasyon Teknolojisi
				Mekatronik
				Mobil Teknolojileri
				Otomotiv Teknolojisi
				Radio ve Televizyon Teknolojisi
				Raylı Sistemler Elektrik ve Elektronik Teknolojisi
		Sahne ve Gösteri Sanatları Teknolojisi		
		Uçak Teknolojisi		
		3	GEMİ OTOMASYONU	Alternatif Enerji Kaynakları Teknolojisi
				Biyomedikal Cihaz Teknolojisi
				Elektrik
				Elektrik Enerjisi Üretim, İletim ve Dağıtım
				Elektrikli Cihaz Teknolojisi
				Elektromekanik Taşıyıcılar
				Elektronik Haberleşme Teknolojisi
				Elektronik Teknolojisi
				Enerji Tesisleri İşletmeciliği
				Grafik Tasarımı
Kontrol ve Otomasyon Teknolojisi				
Mekatronik				
Mobil Teknolojileri				
Otomotiv Teknolojisi				
Radio ve Televizyon Teknolojisi				
Raylı Sistemler Elektrik ve Elektronik Teknolojisi				
Sahne ve Gösteri Sanatları Teknolojisi				
Uçak Teknolojisi				
7	SU ÜRÜNLERİ ÜRETİMİ	Kültür Balıkçılığı		
6011	EĞLENCE HİZMETLERİ	-	ALANI VE TÜM DALLARI	Kültürel Miras ve Turizm
				Otobüs Kaptanlığı
				Turist Rehberliği
				Turizm Animasyonu
				Turizm ve Otel İşletmeciliği
				Turizm ve Seyahat Hizmetleri
6012	EL SANATLARI TEKNOLOJİSİ	-	ALANI VE TÜM DALLARI	Geleneksel El Sanatları
				Geleneksel Tekstillerin Konservasyonu ve Restorasyonu
				Halicilik ve Kilimcilik
				Kuyumculuk ve Takı Tasarımı

Tablo 6C Mesleki ve Teknik Ortaöğretim Kurumu Mezunlarının Sınavsız Yerleşebilecekleri Ön Lisans Programları

Mesleki ve teknik ortaöğretim kurumlarının aşağıda belirtilen alan/dallarından mezun olanlar, karşılarında gösterilen yükseköğretim ön lisans programlarının sınavsız geçiş kontenjanına (SGK) sınavsız geçişle yerleştirileceklerdir.

AKod	Alan Adı	DNo	Dal Adı	Yükseköğretim Ön Lisans Programları
6013	ELEKTRİK-ELEKTRONİK TEKNOLOJİSİ	-	ALANI VE TÜM DALLARI	Alternatif Enerji Kaynakları Teknolojisi
				Biyomedikal Cihaz Teknolojisi
				Elektrik
				Elektrik Enerjisi Üretim, İletim ve Dağıtım
				Elektrikli Cihaz Teknolojisi
				Elektromekanik Taşıyıcılar
				Elektronik Haberleşme Teknolojisi
				Elektronik Teknolojisi
				Enerji Tesisleri İşletmeciliği
				Grafik Tasarımı
				İş Sağlığı ve Güvenliği
				Kontrol ve Otomasyon Teknolojisi
				Mekatronik
				Mobil Teknolojileri
				Nükleer Teknoloji ve Radyasyon Güvenliği
				Otomotiv Teknolojisi
				Radyo ve Televizyon Teknolojisi
				Raylı Sistemler Elektrik ve Elektronik Teknolojisi
				Sahne ve Gösteri Sanatları Teknolojisi
Uçak Teknolojisi				
6014	ENDÜSTRİYEL OTOMASYON TEKNOLOJİLERİ	-	ALANI VE TÜM DALLARI	Alternatif Enerji Kaynakları Teknolojisi
				Biyomedikal Cihaz Teknolojisi
				Elektrik
				Elektrik Enerjisi Üretim, İletim ve Dağıtım
				Elektrikli Cihaz Teknolojisi
				Elektromekanik Taşıyıcılar
				Elektronik Haberleşme Teknolojisi
				Elektronik Teknolojisi
				Endüstriyel Kalıpcılık
				Enerji Tesisleri İşletmeciliği
				Gemi Makineleri İşletme
				Görsel İletişim
				Grafik Tasarımı
				İş Makineleri Operatörlüğü
				Kaynak Teknolojisi
				Kontrol ve Otomasyon Teknolojisi
				Makine
				Mekatronik
				Metalurji
				Mobil Teknolojileri
				Nükleer Teknoloji ve Radyasyon Güvenliği
				Oto Boya ve Karoseri
				Otomotiv Teknolojisi
				Radyo ve Televizyon Teknolojisi
Raylı Sistemler Elektrik ve Elektronik Teknolojisi				
Raylı Sistemler Makine Teknolojisi				
Sahne ve Gösteri Sanatları Teknolojisi				
Sondaj Teknolojisi				
Tahribatsız Muayene				
Tarım Makineleri				
Uçak Teknolojisi				
Üretimde Kalite Kontrol				

Tablo 6C Mesleki ve Teknik Ortaöğretim Kurumu Mezunlarının Sınavsız Yerleşebilecekleri Ön Lisans Programları

Mesleki ve teknik ortaöğretim kurumlarının aşağıda belirtilen alan/dallarından mezun olanlar, karşılarında gösterilen yükseköğretim ön lisans programlarının sınavsız geçiş kontenjanına (SGK) sınavsız geçişle yerleştirileceklerdir.

AKod	Alan Adı	DNo	Dal Adı	Yükseköğretim Ön Lisans Programları
6015	GAZETECİLİK	-	ALANI VE TÜM DALLARI	Basım ve Yayın Teknolojileri
				Basın ve Yayıncılık
				Fotoğrafçılık ve Kameramanlık
				Görsel İletişim
				Grafik Tasarımı
				Halkla İlişkiler ve Tanıtım
				Marka İletişimi
				Medya ve İletişim
				Radio ve Televizyon Programcılığı
				Radio ve Televizyon Teknolojisi
				Reklamcılık
6016	GEMİ YAPIMI	-	ALANI VE TÜM DALLARI	Gemi İnşaatı
				İş Sağlığı ve Güvenliği
		101	AHŞAP YAT İNŞAA	Endüstri Ürünleri Tasarımı
				Eser Koruma
				Görsel İletişim
				İç Mekan Tasarımı
				Mimari Dekoratif Sanatlar
				Mimari Restorasyon
				Mobilya ve Dekorasyon
				Ormanlık ve Orman Ürünleri
				Oto Boya ve Karoseri

Tablo 6C Mesleki ve Teknik Ortaöğretim Kurumu Mezunlarının Sınavsız Yerleşebilecekleri Ön Lisans Programları

Mesleki ve teknik ortaöğretim kurumlarının aşağıda belirtilen alan/dallarından mezun olanlar, karşılarında gösterilen yükseköğretim ön lisans programlarının sınavsız geçiş kontenjanına (SGK) sınavsız geçişle yerleştirileceklerdir.

AKod	Alan Adı	DNo	Dal Adı	Yükseköğretim Ön Lisans Programları
6017	GIDA TEKNOLOJİSİ	-	ALANI VE TÜM DALLARI	Arıcılık
				Aşçılık
				Bağcılık
				Bahçe Tarımı
				Bitki Koruma
				Çay Tarımı ve İşleme Teknolojisi
				Çim Alan Tesisi ve Yönetimi
				Endüstriyel Tavukçuluk
				Et ve Ürünleri Teknolojisi
				Fındık Ekspertiği
				Fidan Yetiştiriciliği
				Gıda Kalite Kontrolü ve Analizi
				Gıda Teknolojisi
				İkram Hizmetleri
				Kuruyemiş Üretimi ve Teknolojisi
				Kümes Hayvanları Yetiştiriciliği
				Mantarcılık
				Meyve ve Sebze İşleme Teknolojisi
				Organik Tarım
				Ormancılık ve Orman Ürünleri
				Pazarlama
				Peyzaj ve Süs Bitkileri
				Sağlık Turizmi İşletmeciliği
				Seracılık
				Sulama Teknolojisi
				Süs Bitkileri Yetiştiriciliği
				Süt ve Besi Hayvancılığı
				Süt ve Ürünleri Teknolojisi
				Şarap Üretim Teknolojisi
				Tarım
				Tarım Makineleri
				Tarımsal İşletmecilik
				Tarımsal Ürünler Muhafaza ve Depolama Teknolojisi
				Tarla Bitkileri
				Tıbbi ve Aromatik Bitkiler
				Tohumculuk
				Turizm ve Otel İşletmeciliği
				Turizm ve Seyahat Hizmetleri
				Un ve Unlu Mamuller Teknolojisi (Değirmencilik)
				Yağ Endüstrisi
				Zeytincilik ve Zeytin İşleme Teknolojisi
1	GIDA KONTROL	Biyokimya		
101	AĞIRLAMA VE GIDA TEKNOLOJİSİ	Ev İdaresi		

Tablo 6C Mesleki ve Teknik Ortaöğretim Kurumu Mezunlarının Sınavsız Yerleşebilecekleri Ön Lisans Programları

Mesleki ve teknik ortaöğretim kurumlarının aşağıda belirtilen alan/dallarından mezun olanlar, karşılarında gösterilen yükseköğretim ön lisans programlarının sınavsız geçiş kontenjanına (SGK) sınavsız geçişle yerleştirileceklerdir.

AKod	Alan Adı	DNo	Dal Adı	Yükseköğretim Ön Lisans Programları
6018	GIYIM ÜRETİM TEKNOLOJİSİ	-	ALANI VE TÜM DALLARI	Ayakkabı Tasarım ve Üretimi
				Deri Konfeksiyon
				Deri Teknolojisi
				Geleneksel El Sanatları
				Geleneksel Tekstillerin Konservasyonu ve Restorasyonu
				Giyim Üretim Teknolojisi
				Halıcılık ve Kilimcilik
				Kuyumculuk ve Takı Tasarımı
				Moda Tasarımı
				Moda Yönetimi
				Tekstil Teknolojisi
				10
		Elektrik Enerjisi Üretim, İletim ve Dağıtım		
		Endüstriyel Kalıpcılık		
		İş Makineleri Operatörlüğü		
		Makine		
		Mekatronik		
		Metalurji		
		Otomotiv Teknolojisi		
		Raylı Sistemler Makine Teknolojisi		
Sondaj Teknolojisi				
6019	GRAFİK VE FOTOĞRAF	-	ALANI VE TÜM DALLARI	Basım ve Yayın Teknolojileri
				Basın ve Yayıncılık
				Bilgisayar Destekli Tasarım ve Animasyon
				Endüstri Ürünleri Tasarımı
				Endüstriyel Cam ve Seramik
				Fotoğrafçılık ve Kameramanlık
				Geleneksel Tekstillerin Konservasyonu ve Restorasyonu
				Görsel İletişim
				Grafik Tasarımı
				Halıcılık ve Kilimcilik
				Marka İletişimi
				Medya ve İletişim
				Mimari Dekoratif Sanatlar
				Reklamcılık
				Seramik ve Cam
				Seramik, Cam ve Çinicilik
		Web Tasarımı ve Kodlama		
		4	FOTOĞRAF	Halkla İlişkiler ve Tanıtım
				Medya ve İletişim
				Radio ve Televizyon Programcılığı
Radio ve Televizyon Teknolojisi				
6020	GÜZELLİK VE SAÇ BAKIM HİZMETLERİ	-	ALANI VE TÜM DALLARI	Saç Bakımı ve Güzellik Hizmetleri
				Tıbbi ve Aromatik Bitkiler

Tablo 6C Mesleki ve Teknik Ortaöğretim Kurumu Mezunlarının Sınavsız Yerleşebilecekleri Ön Lisans Programları

Mesleki ve teknik ortaöğretim kurumlarının aşağıda belirtilen alan/dallarından mezun olanlar, karşılarında gösterilen yükseköğretim ön lisans programlarının sınavsız geçiş kontenjanına (SGK) sınavsız geçişle yerleştirilecektir.

AKod	Alan Adı	DNo	Dal Adı	Yükseköğretim Ön Lisans Programları
6021	HALKLA İLİŞKİLER VE ORGANİZASYON HİZMETLERİ	-	ALANI VE TÜM DALLARI	Basım ve Yayın Teknolojileri
				Basın ve Yayıncılık
				Çağrı Merkezi Hizmetleri
				Fotoğrafçılık ve Kameramanlık
				Görsel İletişim
				Halkla İlişkiler ve Tanıtım
				Marka İletişimi
				Medya ve İletişim
				Radio ve Televizyon Programcılığı
				Radio ve Televizyon Teknolojisi
				Reklamcılık
6022	HARİTA-TAPU-KADASTRO	-	ALANI VE TÜM DALLARI	Coğrafi Bilgi Sistemleri
				Coğrafi Bilgi Sistemleri ve Teknolojileri
				Harita ve Kadastro
				Tapu ve Kadastro
6023	HASTA VE YAŞLI HİZMETLERİ	-	ALANI VE TÜM DALLARI	Ameliyathane Hizmetleri
				Diyaliz
				Elektronörofizyoloji
				Engelli Bakımı ve Rehabilitasyon
				Evde Hasta Bakımı
				Fizyoterapi
				İlk ve Acil Yardım
				İş ve Uğraşı Terapisi
				Sağlık Kurumları İşletmeciliği
				Sağlık Turizmi İşletmeciliği
				Sosyal Hizmetler
Yaşlı Bakımı				
6024	HAYVAN SAĞLIĞI	-	ALANI VE TÜM DALLARI	Arıcılık
				Endüstriyel Tavukçuluk
				Kümes Hayvanları Yetiştiriciliği
				Laborant ve Veteriner Sağlık
				Laboratuvar Teknolojisi
				Patoloji Laboratuvar Teknikleri
				Perfüzyon Teknikleri
				Süt ve Besi Hayvancılığı
				Tıbbi Laboratuvar Teknikleri
				Tıbbi Tanıtım ve Pazarlama
6025	HAYVAN YETİŞTİRİCİLİĞİ	-	ALANI VE TÜM DALLARI	Arıcılık
				Endüstriyel Tavukçuluk
				Kümes Hayvanları Yetiştiriciliği
				Laborant ve Veteriner Sağlık
				Süt ve Besi Hayvancılığı
				Tarımsal İşletmecilik
6026	İMAM HATİP	-	ALANI VE TÜM DALLARI	İlahiyat

Tablo 6C Mesleki ve Teknik Ortaöğretim Kurumu Mezunlarının Sınavsız Yerleşebilecekleri Ön Lisans Programları

Mesleki ve teknik ortaöğretim kurumlarının aşağıda belirtilen alan/dallarından mezun olanlar, karşılarında gösterilen yükseköğretim ön lisans programlarının sınavsız geçiş kontenjanına (SGK) sınavsız geçişle yerleştirileceklerdir.

AKod	Alan Adı	DNo	Dal Adı	Yükseköğretim Ön Lisans Programları
6027	İNŞAAT TEKNOLOJİSİ	-	ALANI VE TÜM DALLARI	Beton Teknolojisi
				Doğal Yapı Taşları Teknolojisi
				Doğalgaz ve Tesisatı Teknolojisi
				Gaz ve Tesisatı Teknolojisi
				Geoteknik
				Harita ve Kadastro
				İç Mekan Tasarımı
				İnşaat Teknolojisi
				İş Sağlığı ve Güvenliği
				Maden Teknolojisi
				Mimari Restorasyon
				Raylı Sistemler Yol Teknolojisi
				Sondaj Teknolojisi
				Sulama Teknolojisi
				Ulaştırma ve Trafik Hizmetleri
				Yapı Denetimi
				Yapı Ressamlığı
10	RESTORASYON	Eser Koruma		
		Mimari Dekoratif Sanatlar		
14	HARİTA VE KADASTRO	Coğrafi Bilgi Sistemleri		
		Coğrafi Bilgi Sistemleri ve Teknolojileri		
6028	İTFAİYECİLİK VE YANGIN GÜVENLİĞİ	-	ALANI VE TÜM DALLARI	Acil Durum ve Afet Yönetimi
				İş Sağlığı ve Güvenliği
				Sivil Savunma ve İtfaiyecilik
6029	KİMYA TEKNOLOJİSİ	-	ALANI VE TÜM DALLARI	Ayakkabı Tasarım ve Üretimi
				Biyokimya
				Boya Teknolojisi
				Deri Konfeksiyon
				Deri Teknolojisi
				Eczane Hizmetleri
				Endüstriyel Cam ve Seramik
				Gıda Teknolojisi
				İş Sağlığı ve Güvenliği
				Kağıt Teknolojisi
				Kimya Teknolojisi
				Kozmetik Teknolojisi
				Laboratuvar Teknolojisi
				Lastik ve Plastik Teknolojisi
				Maden Teknolojisi
				Oto Boya ve Karoseri
				Polimer Teknolojisi
				Rafineri ve Petro-Kimya Teknolojisi
				Seramik ve Cam
				Seramik, Cam ve Çinicilik
				Sondaj Teknolojisi
				Şarap Üretim Teknolojisi
				Tarımsal Ürünler Muhafaza ve Depolama Teknolojisi
Tıbbi ve Aromatik Bitkiler				
Üretimde Kalite Kontrol				
Yağ Endüstrisi				
Yapı Yalıtım Teknolojisi				

Tablo 6C Mesleki ve Teknik Ortaöğretim Kurumu Mezunlarının Sınavsız Yerleşebilecekleri Ön Lisans Programları

Mesleki ve teknik ortaöğretim kurumlarının aşağıda belirtilen alan/dallarından mezun olanlar, karşılarında gösterilen yükseköğretim ön lisans programlarının sınavsız geçiş kontenjanına (SGK) sınavsız geçişle yerleştirilecektir.

AKod	Alan Adı	DNo	Dal Adı	Yükseköğretim Ön Lisans Programları
6030	KONAKLAMA VE SEYAHAT HİZMETLERİ	-	ALANI VE TÜM DALLARI	Aşçılık
				İkram Hizmetleri
				Kültürel Miras ve Turizm
				Otobüs Kaptanlığı
				Sağlık Turizmi İşletmeciliği
				Turist Rehberliği
				Turizm Animasyonu
				Turizm ve Otel İşletmeciliği
				Turizm ve Seyahat Hizmetleri
				6031
6032	LABORATUVAR HİZMETLERİ	-	ALANI VE TÜM DALLARI	Biyokimya
				Diyaliz
				Elektronörofizyoloji
				Endüstriyel Tavukçuluk
				Et ve Ürünleri Teknolojisi
				İş ve Uğraşı Terapisi
				Laborant ve Veteriner Sağlık
				Laboratuvar Teknolojisi
				Patoloji Laboratuvar Teknikleri
				Perfüzyon Teknikleri
				Tıbbi Laboratuvar Teknikleri
				Tıbbi Tanıtım ve Pazarlama
		101	LABORANT	
6033	MAKİNE TEKNOLOJİSİ	-	ALANI VE TÜM DALLARI	Alternatif Enerji Kaynakları Teknolojisi
				Doğal Yapı Taşları Teknolojisi
				Döküm
				Elektrik Enerjisi Üretim, İletim ve Dağıtım
				Endüstri Ürünleri Tasarımı
				Endüstriyel Kalıpcılık
				Gemi Makineleri İşletme
				Görsel İletişim
				Grafik Tasarımı
				İş Makineleri Operatörlüğü
				İş Sağlığı ve Güvenliği
				Kaynak Teknolojisi
				Makine
				Makine, Resim ve Konstrüksiyon
				Mekatronik
				Metalurji
				Nükleer Teknoloji ve Radyasyon Güvenliği
				Oto Boya ve Karoseri
				Otomotiv Teknolojisi
				Raylı Sistemler Makine Teknolojisi
				Sivil Savunma ve İtfaiyecilik
				Sondaj Teknolojisi
				Tahribatsız Muayene
				Tarım Makineleri
				Tarımsal Ürünler Muhafaza ve Depolama Teknolojisi
				Tekstil ve Halı Makineleri
		Üretimde Kalite Kontrol		
1	BİLGİSAYAR DESTEKLİ ENDÜSTRİYEL MODELLEME		Bilgisayar Destekli Tasarım ve Animasyon	

Tablo 6C Mesleki ve Teknik Ortaöğretim Kurumu Mezunlarının Sınavsız Yerleşebilecekleri Ön Lisans Programları

Mesleki ve teknik ortaöğretim kurumlarının aşağıda belirtilen alan/dallarından mezun olanlar, karşılarında gösterilen yükseköğretim ön lisans programlarının sınavsız geçiş kontenjanına (SGK) sınavsız geçişle yerleştirileceklerdir.

AKod	Alan Adı	DNo	Dal Adı	Yükseköğretim Ön Lisans Programları
6034	MATBAA TEKNOLOJİSİ	-	ALANI VE TÜM DALLARI	Basım ve Yayın Teknolojileri
				Basın ve Yayıncılık
				Fotoğrafçılık ve Kamermanlık
				Görsel İletişim
				Grafik Tasarımı
				Marka İletişimi
				Medya ve İletişim
6035	METAL TEKNOLOJİSİ	-	ALANI VE TÜM DALLARI	Alternatif Enerji Kaynakları Teknolojisi
				Elektrik Enerjisi Üretim, İletim ve Dağıtım
				Endüstriyel Kalıpcılık
				Grafik Tasarımı
				İş Makineleri Operatörlüğü
				Kaynak Teknolojisi
				Makine
				Mekatronik
				Metallurji
				Oto Boya ve Karoseri
				Otomotiv Teknolojisi
				Raylı Sistemler Makine Teknolojisi
				Sondaj Teknolojisi
				Tahribatsız Muayene
Tarım Makineleri				
6036	METALÜRJİ TEKNOLOJİSİ	-	ALANI VE TÜM DALLARI	Alternatif Enerji Kaynakları Teknolojisi
				Döküm
				Elektrik Enerjisi Üretim, İletim ve Dağıtım
				Endüstriyel Cam ve Seramik
				Endüstriyel Kalıpcılık
				Gemi Makineleri İşletme
				Grafik Tasarımı
				İş Makineleri Operatörlüğü
				İş Sağlığı ve Güvenliği
				Kaynak Teknolojisi
				Maden Teknolojisi
				Makine
				Mekatronik
				Metallurji
				Oto Boya ve Karoseri
				Otomotiv Teknolojisi
				Raylı Sistemler Makine Teknolojisi
				Seramik ve Cam
				Seramik, Cam ve Çinicilik
Sondaj Teknolojisi				
Tahribatsız Muayene				
Tarım Makineleri				
6038	MOBİLYA VE İÇ MEKAN TASARIMI	-	ALANI VE TÜM DALLARI	Endüstri Ürünleri Tasarımı
				Eser Koruma
				Görsel İletişim
				İç Mekan Tasarımı
				Mimari Dekoratif Sanatlar
				Mimari Restorasyon
				Mobilya ve Dekorasyon
				Ormancılık ve Orman Ürünleri
Oto Boya ve Karoseri				

Tablo 6C Mesleki ve Teknik Ortaöğretim Kurumu Mezunlarının Sınavsız Yerleşebilecekleri Ön Lisans Programları

Mesleki ve teknik ortaöğretim kurumlarının aşağıda belirtilen alan/dallarından mezun olanlar, karşılarında gösterilen yükseköğretim ön lisans programlarının sınavsız geçiş kontenjanına (SGK) sınavsız geçişle yerleştirileceklerdir.

AKod	Alan Adı	DNo	Dal Adı	Yükseköğretim Ön Lisans Programları
6039	MOTORLU ARAÇLAR TEKNOLOJİSİ	-	ALANI VE TÜM DALLARI	Alternatif Enerji Kaynakları Teknolojisi
				Elektrik Enerjisi Üretim, İletim ve Dağıtım
				Endüstriyel Kalıpcılık
				Gemi Makineleri İşletme
				Grafik Tasarımı
				İş Makineleri Operatörlüğü
				İş Sağlığı ve Güvenliği
				Makine
				Mekatronik
				Metalurji
				Oto Boya ve Karoseri
				Otomotiv Teknolojisi
				Raylı Sistemler Makine Teknolojisi
				Sivil Savunma ve İtfaiyecilik
				Sondaj Teknolojisi
				Tarım Makineleri
				Tarımsal Ürünler Muhafaza ve Depolama Teknolojisi
Uçak Teknolojisi				
6040	MUHASEBE VE FİNANSMAN	-	ALANI VE TÜM DALLARI	Bankacılık ve Sigortacılık
				Deniz Brokerliği
				Deniz ve Liman İşletmeciliği
				Dış Ticaret
				Emlak ve Emlak Yönetimi
				Enerji Tesisleri İşletmeciliği
				Hava Lojistiği
				İnsan Kaynakları Yönetimi
				İşletme Yönetimi
				Kooperatifçilik
				Lojistik
				Maliye
				Marina İşletme
				Marina ve Yat İşletmeciliği
				Marka İletişimi
				Menkul Kıymetler ve Sermaye Piyasası
				Muhasebe ve Vergi Uygulamaları
Pazarlama				
Perakende Satış ve Mağaza Yönetimi				
Sağlık Kurumları İşletmeciliği				
Sivil Hava Ulaştırma İşletmeciliği				
Sivil Havacılık Kabin Hizmetleri				
Sosyal Güvenlik				
Tarımsal İşletmecilik				
Turizm ve Otel İşletmeciliği				
Turizm ve Seyahat Hizmetleri				
Uçuş Harekat Yöneticiliği				
6041	MÜZİK ALETLERİ YAPIMI	-	ALANI VE TÜM DALLARI	Mobilya ve Dekorasyon
				Ormancılık ve Orman Ürünleri

Tablo 6C Mesleki ve Teknik Ortaöğretim Kurumu Mezunlarının Sınavsız Yerleşebilecekleri Ön Lisans Programları

Mesleki ve teknik ortaöğretim kurumlarının aşağıda belirtilen alan/dallarından mezun olanlar, karşılarında gösterilen yükseköğretim ön lisans programlarının sınavsız geçiş kontenjanına (SGK) sınavsız geçişle yerleştirileceklerdir.

AKod	Alan Adı	DNo	Dal Adı	Yükseköğretim Ön Lisans Programları
6042	PAZARLAMA VE PERAKENDE	-	ALANI VE TÜM DALLARI	Bankacılık ve Sigortacılık
				Çağrı Merkezi Hizmetleri
				Deniz Brokerliği
				Deniz ve Liman İşletmeciliği
				Dış Ticaret
				Emlak ve Emlak Yönetimi
				Enerji Tesisleri İşletmeciliği
				Hava Lojistiği
				İnsan Kaynakları Yönetimi
				İşletme Yönetimi
				Kooperatifçilik
				Lojistik
				Marina İşletme
				Marina ve Yat İşletmeciliği
				Marka İletişimi
				Menkul Kıymetler ve Sermaye Piyasası
				Moda Yönetimi
				Muhasebe ve Vergi Uygulamaları
				Pazarlama
				Perakende Satış ve Mağaza Yönetimi
				Posta Hizmetleri
				Reklamcılık
				Sağlık Kurumları İşletmeciliği
				Sivil Hava Ulaştırma İşletmeciliği
				Sivil Havacılık Kabin Hizmetleri
				Sosyal Güvenlik
				Tarımsal İşletmecilik
Tarımsal Ürünler Muhafaza ve Depolama Teknolojisi				
Tıbbi Tanıtım ve Pazarlama				
Turizm ve Otel İşletmeciliği				
Turizm ve Seyahat Hizmetleri				
Uçuş Harekat Yöneticiliği				
101	TİCARET / A-B GRUBU (TİCARET LİSESİ)		Maliye	

Tablo 6C Mesleki ve Teknik Ortaöğretim Kurumu Mezunlarının Sınavsız Yerleşebilecekleri Ön Lisans Programları

Mesleki ve teknik ortaöğretim kurumlarının aşağıda belirtilen alan/dallarından mezun olanlar, karşılarında gösterilen yükseköğretim ön lisans programlarının sınavsız geçiş kontenjanına (SGK) sınavsız geçişle yerleştirileceklerdir.

AKod	Alan Adı	DNo	Dal Adı	Yükseköğretim Ön Lisans Programları
6043	PLASTİK TEKNOLOJİSİ	-	ALANI VE TÜM DALLARI	Boya Teknolojisi
				Endüstriyel Kalıpcılık
				Gıda Teknolojisi
				Grafik Tasarımı
				Kağıt Teknolojisi
				Kimya Teknolojisi
				Kozmetik Teknolojisi
				Laboratuvar Teknolojisi
				Lastik ve Plastik Teknolojisi
				Maden Teknolojisi
				Makine
				Makine, Resim ve Konstrüksiyon
				Oto Boya ve Karoseri
				Polimer Teknolojisi
				Rafineri ve Petro-Kimya Teknolojisi
				Sondaj Teknolojisi
				Şarap Üretim Teknolojisi
				Tarımsal Ürünler Muhafaza ve Depolama Teknolojisi
				Tıbbi ve Aromatik Bitkiler
Yağ Endüstrisi				
Yapı Yalıtım Teknolojisi				
6044	RADYO-TELEVİZYON	-	ALANI VE TÜM DALLARI	Basım ve Yayın Teknolojileri
				Basın ve Yayıncılık
				Bilgisayar Destekli Tasarım ve Animasyon
				Fotoğrafçılık ve Kameramanlık
				Görsel İletişim
				Grafik Tasarımı
				Halkla İlişkiler ve Tanıtım
				Marka İletişimi
				Medya ve İletişim
				Radio ve Televizyon Programcılığı
				Radio ve Televizyon Teknolojisi
				Reklamcılık
				6045
Raylı Sistemler Elektrik ve Elektronik Teknolojisi				
Raylı Sistemler İşletmeciliği				
Raylı Sistemler Makine Teknolojisi				
Raylı Sistemler Makinistlik				
Raylı Sistemler Yol Teknolojisi				
1	RAYLI SİSTEMLER MAKİNE	Alternatif Enerji Kaynakları Teknolojisi		
Tarım Makineleri				

Tablo 6C Mesleki ve Teknik Ortaöğretim Kurumu Mezunlarının Sınavsız Yerleşebilecekleri Ön Lisans Programları

Mesleki ve teknik ortaöğretim kurumlarının aşağıda belirtilen alan/dallarından mezun olanlar, karşılarında gösterilen yükseköğretim ön lisans programlarının sınavsız geçiş kontenjanına (SGK) sınavsız geçişle yerleştirileceklerdir.

AKod	Alan Adı	DNo	Dal Adı	Yükseköğretim Ön Lisans Programları
6045	RAYLI SİSTEMLER TEKNOLOJİSİ	2	RAYLI SİSTEMLER ELEKTRİK-ELEKTRONİK	Alternatif Enerji Kaynakları Teknolojisi
				Elektrik
				Elektrik Enerjisi Üretim, İletim ve Dağıtım
				Elektrikli Cihaz Teknolojisi
				Elektromekanik Taşıyıcılar
				Elektronik Haberleşme Teknolojisi
				Elektronik Teknolojisi
				Enerji Tesisleri İşletmeciliği
				Kontrol ve Otomasyon Teknolojisi
				Mobil Teknolojileri
				Sahne ve Gösteri Sanatları Teknolojisi
				Uçak Teknolojisi
		3	RAYLI SİSTEMLER İŞLETME	Enerji Tesisleri İşletmeciliği
				İşletme Yönetimi
		5	RAYLI SİSTEMLER MEKATRONİK	Alternatif Enerji Kaynakları Teknolojisi
				Elektrik
				Elektrik Enerjisi Üretim, İletim ve Dağıtım
				Elektrikli Cihaz Teknolojisi
				Elektromekanik Taşıyıcılar
				Elektronik Haberleşme Teknolojisi
				Elektronik Teknolojisi
				Enerji Tesisleri İşletmeciliği
				Görsel İletişim
				Grafik Tasarımı
				İş Makineleri Operatörlüğü
				Kontrol ve Otomasyon Teknolojisi
				Mekatronik
				Mobil Teknolojileri
				Oto Boya ve Karoseri
				Otomotiv Teknolojisi
				Sahne ve Gösteri Sanatları Teknolojisi
				Sondaj Teknolojisi
		Tarım Makineleri		
		Uçak Teknolojisi		
		101	İŞLETMECİLİK (DEMİRYOLU)	Deniz ve Liman İşletmeciliği
				Dış Ticaret
				Enerji Tesisleri İşletmeciliği
				Hava Lojistiği
				İnsan Kaynakları Yönetimi
				İşletme Yönetimi
				Lojistik
				Marina İşletme
Marina ve Yat İşletmeciliği				
Marka İletişimi				
Muhasebe ve Vergi Uygulamaları				
Posta Hizmetleri				
Sivil Hava Ulaştırma İşletmeciliği				
Sivil Havacılık Kabin Hizmetleri				
Sosyal Güvenlik				

Tablo 6C Mesleki ve Teknik Ortaöğretim Kurumu Mezunlarının Sınavsız Yerleşebilecekleri Ön Lisans Programları

Mesleki ve teknik ortaöğretim kurumlarının aşağıda belirtilen alan/dallarından mezun olanlar, karşılarında gösterilen yükseköğretim ön lisans programlarının sınavsız geçiş kontenjanına (SGK) sınavsız geçişle yerleştirileceklerdir.

AKod	Alan Adı	DNo	Dal Adı	Yükseköğretim Ön Lisans Programları
6047	SANAT VE TASARIM	-	ALANI VE TÜM DALLARI	Basım ve Yayın Teknolojileri
				Basın ve Yayıncılık
				Endüstriyel Cam ve Seramik
				Eser Koruma
				Fotoğrafçılık ve Kameramanlık
				Geleneksel El Sanatları
				Geleneksel Tekstillerin Konservasyonu ve Restorasyonu
				Görsel İletişim
				Grafik Tasarımı
				Halıcılık ve Kilimcilik
				İç Mekan Tasarımı
				Kuyumculuk ve Takı Tasarımı
				Marka İletişimi
				Medya ve İletişim
				Mimari Dekoratif Sanatlar
				Mimari Restorasyon
				Reklamcılık
				Seramik ve Cam
				Seramik, Cam ve Çinicilik
Web Tasarımı ve Kodlama				
6048	SERAMİK VE CAM TEKNOLOJİSİ	-	ALANI VE TÜM DALLARI	Endüstriyel Cam ve Seramik
				İş Sağlığı ve Güvenliği
				Mimari Dekoratif Sanatlar
				Seramik ve Cam
				Seramik, Cam ve Çinicilik

Tablo 6C Mesleki ve Teknik Ortaöğretim Kurumu Mezunlarının Sınavsız Yerleşebilecekleri Ön Lisans Programları

Mesleki ve teknik ortaöğretim kurumlarının aşağıda belirtilen alan/dallarından mezun olanlar, karşılarında gösterilen yükseköğretim ön lisans programlarının sınavsız geçiş kontenjanına (SGK) sınavsız geçişle yerleştirileceklerdir.

AKod	Alan Adı	DNo	Dal Adı	Yükseköğretim Ön Lisans Programları
6050	TARIM TEKNOLOJİLERİ	-	ALANI VE TÜM DALLARI	Arıcılık
				Bağcılık
				Bahçe Tarımı
				Bitki Koruma
				Çay Tarımı ve İşleme Teknolojisi
				Çim Alan Tesisi ve Yönetimi
				Endüstriyel Tavukçuluk
				Et ve Ürünleri Teknolojisi
				Fındık Eksperliği
				Fidan Yetiştiriciliği
				Kuruyemiş Üretimi ve Teknolojisi
				Kümes Hayvanları Yetiştiriciliği
				Mantarcılık
				Organik Tarım
				Ormancılık ve Orman Ürünleri
				Pazarlama
				Peyzaj ve Süs Bitkileri
				Seracılık
				Sulama Teknolojisi
				Süs Bitkileri Yetiştiriciliği
				Süt ve Besi Hayvancılığı
				Şarap Üretim Teknolojisi
				Tarım
				Tarım Makineleri
				Tarımsal İşletmecilik
				Tarımsal Ürünler Muhafaza ve Depolama Teknolojisi
				Tarla Bitkileri
				Tıbbi ve Aromatik Bitkiler
Tohumculuk				
Zeytincilik ve Zeytin İşleme Teknolojisi				
6051	TASARIM TEKNOLOJİLERİ	-	ALANI VE TÜM DALLARI	Bilgisayar Destekli Tasarım ve Animasyon
				Endüstri Ürünleri Tasarımı
				Endüstriyel Kalıpcılık
				Grafik Tasarımı
				Makine
				Makine, Resim ve Konstrüksiyon
				Mekatronik
				Tekstil ve Halı Makineleri
6052	TEKSTİL TEKNOLOJİSİ	-	ALANI VE TÜM DALLARI	Deri Konfeksiyon
				Deri Teknolojisi
				Giyim Üretim Teknolojisi
				Halıcılık ve Kilimcilik
				Moda Tasarımı
				Moda Yönetimi
				Tekstil Teknolojisi
				Tekstil ve Halı Makineleri

Tablo 6C Mesleki ve Teknik Ortaöğretim Kurumu Mezunlarının Sınavsız Yerleşebilecekleri Ön Lisans Programları

Mesleki ve teknik ortaöğretim kurumlarının aşağıda belirtilen alan/dallarından mezun olanlar, karşılarında gösterilen yükseköğretim ön lisans programlarının sınavsız geçiş kontenjanına (SGK) sınavsız geçişle yerleştirileceklerdir.

AKod	Alan Adı	DNo	Dal Adı	Yükseköğretim Ön Lisans Programları
6052	TEKSTİL TEKNOLOJİSİ	6	TEKSTİL MEKATRONİĞİ	Alternatif Enerji Kaynakları Teknolojisi
				Biyomedikal Cihaz Teknolojisi
				Elektrik
				Elektrik Enerjisi Üretim, İletim ve Dağıtım
				Elektrikli Cihaz Teknolojisi
				Elektromekanik Taşıyıcılar
				Elektronik Haberleşme Teknolojisi
				Elektronik Teknolojisi
				Endüstriyel Kalıpcılık
				Enerji Tesisleri İşletmeciliği
				Gemi Makineleri İşletme
				Görsel İletişim
				Grafik Tasarımı
				İş Makineleri Operatörlüğü
				Kontrol ve Otomasyon Teknolojisi
				Makine
				Mekatronik
				Metalurji
				Mobil Teknolojileri
				Oto Boya ve Karoseri
				Otomotiv Teknolojisi
				Radyo ve Televizyon Teknolojisi
				Raylı Sistemler Elektrik ve Elektronik Teknolojisi
				Raylı Sistemler Makine Teknolojisi
Sahne ve Gösteri Sanatları Teknolojisi				
Sondaj Teknolojisi				
Tarım Makineleri				
Uçak Teknolojisi				
6053	TESİSAT TEKNOLOJİSİ VE İKLİMLENDİRME	-	ALANI VE TÜM DALLARI	Doğalgaz ve Tesisatı Teknolojisi
				Gaz ve Tesisatı Teknolojisi
				İklimlendirme ve Soğutma Teknolojisi
				Yapı Tesisat Teknolojisi
6054	UÇAK BAKIM	1	UÇAK GÖVDE-MOTOR	Makine
				Otomotiv Teknolojisi
				Tarım Makineleri
				Uçak Teknolojisi

Tablo 6C Mesleki ve Teknik Ortaöğretim Kurumu Mezunlarının Sınavsız Yerleşebilecekleri Ön Lisans Programları

Mesleki ve teknik ortaöğretim kurumlarının aşağıda belirtilen alan/dallarından mezun olanlar, karşılarında gösterilen yükseköğretim ön lisans programlarının sınavsız geçiş kontenjanına (SGK) sınavsız geçişle yerleştirileceklerdir.

AKod	Alan Adı	DNo	Dal Adı	Yükseköğretim Ön Lisans Programları
6054	UÇAK BAKIM	2	UÇAK ELEKTRONİĞİ	Alternatif Enerji Kaynakları Teknolojisi
				Biyomedikal Cihaz Teknolojisi
				Elektrik
				Elektrik Enerjisi Üretim, İletim ve Dağıtım
				Elektrikli Cihaz Teknolojisi
				Elektromekanik Taşıyıcılar
				Elektronik Haberleşme Teknolojisi
				Elektronik Teknolojisi
				Enerji Tesisleri İşletmeciliği
				Grafik Tasarımı
				Kontrol ve Otomasyon Teknolojisi
				Mekatronik
				Mobil Teknolojileri
				Otomotiv Teknolojisi
				Radio ve Televizyon Teknolojisi
				Raylı Sistemler Elektrik ve Elektronik Teknolojisi
				Sahne ve Gösteri Sanatları Teknolojisi
				Uçak Teknolojisi
6055	ULAŞTIRMA HİZMETLERİ	-	ALANI VE TÜM DALLARI	Bankacılık ve Sigortacılık
				Deniz Brokerliği
				Deniz ve Liman İşletmeciliği
				Dış Ticaret
				Emlak ve Emlak Yönetimi
				Enerji Tesisleri İşletmeciliği
				Hava Lojistiği
				İnsan Kaynakları Yönetimi
				İşletme Yönetimi
				Kooperatifçilik
				Kültürel Miras ve Turizm
				Lojistik
				Marina İşletme
				Marina ve Yat İşletmeciliği
				Marka İletişimi
				Menkul Kıymetler ve Sermaye Piyasası
				Moda Yönetimi
				Muhasebe ve Vergi Uygulamaları
				Otobüs Kaptanlığı
				Pazarlama
				Perakende Satış ve Mağaza Yönetimi
				Posta Hizmetleri
				Sağlık Kurumları İşletmeciliği
				Sivil Hava Ulaştırma İşletmeciliği
				Sivil Havacılık Kabin Hizmetleri
				Sosyal Güvenlik
				Tarımsal İşletmecilik
				Turist Rehberliği
Turizm Animasyonu				
Turizm ve Otel İşletmeciliği				
Turizm ve Seyahat Hizmetleri				
Uçuş Harekat Yöneticiliği				

Tablo 6C Mesleki ve Teknik Ortaöğretim Kurumu Mezunlarının Sınavsız Yerleşebilecekleri Ön Lisans Programları

Mesleki ve teknik ortaöğretim kurumlarının aşağıda belirtilen alan/dallarından mezun olanlar, karşılarında gösterilen yükseköğretim ön lisans programlarının sınavsız geçiş kontenjanına (SGK) sınavsız geçişle yerleştirileceklerdir.

AKod	Alan Adı	DNo	Dal Adı	Yükseköğretim Ön Lisans Programları
6056	YENİLENEBİLİR ENERJİ TEKNOLOJİLERİ	-	ALANI VE TÜM DALLARI	Alternatif Enerji Kaynakları Teknolojisi
				Elektrik
				Elektrik Enerjisi Üretim, İletim ve Dağıtım
				Elektrikli Cihaz Teknolojisi
				Elektromekanik Taşıyıcılar
				Elektronik Haberleşme Teknolojisi
				Elektronik Teknolojisi
				Enerji Tesisleri İşletmeciliği
				Kontrol ve Otomasyon Teknolojisi
6057	YİYECEK İÇECEK HİZMETLERİ	-	ALANI VE TÜM DALLARI	Aşçılık
				Gıda Teknolojisi
				İkram Hizmetleri
				Kültürel Miras ve Turizm
				Otobüs Kaptanlığı
				Sağlık Turizmi İşletmeciliği
				Turist Rehberliği
				Turizm Animasyonu
				Turizm ve Otel İşletmeciliği
				Turizm ve Seyahat Hizmetleri
		1	MUTFAK	Et ve Ürünleri Teknolojisi
		6	HOSTESLİK	Sivil Havacılık Kabin Hizmetleri
		101	KURUM BESLENMESİ	Çay Tarımı ve İşleme Teknolojisi
Endüstriyel Tavukçuluk				
Et ve Ürünleri Teknolojisi				
Gıda Kalite Kontrolü ve Analizi				
Kümes Hayvanları Yetiştiriciliği				
Meyve ve Sebze İşleme Teknolojisi				
Süt ve Ürünleri Teknolojisi				
Un ve Unlu Mamuller Teknolojisi (Değirmencilik)				
Yağ Endüstrisi				
Zeytincilik ve Zeytin İşleme Teknolojisi				
6201	ACİL SAĞLIK HİZMETLERİ	-	ALANI VE TÜM DALLARI	Acil Durum ve Afet Yönetimi
				Ağız ve Diş Sağlığı
				Ameliyathane Hizmetleri
				Elektronörofizyoloji
				Fizyoterapi
				İlk ve Acil Yardım
				İş Sağlığı ve Güvenliği
				İş ve Uğraşı Terapisi
				Odyometri
				Otopsi Yardımcılığı
				Perfüzyon Teknikleri
				Podoloji
				Sivil Savunma ve İtfaiyecilik
Tıbbi Tanıtım ve Pazarlama				
6202	ANESTEZİ VE REANİMASYON	-	ALANI VE TÜM DALLARI	Ağız ve Diş Sağlığı
				Ameliyathane Hizmetleri
				Anestezi
				Elektronörofizyoloji
				İş Sağlığı ve Güvenliği
				Odyometri
				Podoloji
Sağlık Kurumları İşletmeciliği				

Tablo 6C Mesleki ve Teknik Ortaöğretim Kurumu Mezunlarının Sınavsız Yerleşebilecekleri Ön Lisans Programları

Mesleki ve teknik ortaöğretim kurumlarının aşağıda belirtilen alan/dallarından mezun olanlar, karşılarında gösterilen yükseköğretim ön lisans programlarının sınavsız geçiş kontenjanına (SGK) sınavsız geçişle yerleştirileceklerdir.

AKod	Alan Adı	DNo	Dal Adı	Yükseköğretim Ön Lisans Programları
6203	ÇEVRE SAĞLIĞI	-	ALANI VE TÜM DALLARI	Çevre Koruma ve Kontrol
				Çevre Sağlığı
				Çevre Temizliği ve Denetimi
				Sağlık Kurumları İşletmeciliği
				Sivil Savunma ve İtfaiyecilik
6204	DİŞ PROTEZ	-	ALANI VE TÜM DALLARI	Ağız ve Diş Sağlığı
				Diş Protez Teknolojisi
				İş Sağlığı ve Güvenliği
				Sağlık Kurumları İşletmeciliği
6205	HEMŞİRELİK-EBELİK-SAĞLIK MEMURLUĞU	-	ALANI VE TÜM DALLARI	Ağız ve Diş Sağlığı
				Ameliyathane Hizmetleri
				Anestezi
				Diyaliz
				Elektronörofizyoloji
				Engelli Bakımı ve Rehabilitasyon
				Evde Hasta Bakımı
				Fizyoterapi
				İlk ve Acil Yardım
				İş Sağlığı ve Güvenliği
				İş ve Uğraş Terapisi
				Laborant ve Veteriner Sağlık
				Laboratuvar Teknolojisi
				Odyometri
				Patoloji Laboratuvar Teknikleri
				Perfüzyon Teknikleri
				Podoloji
Sağlık Kurumları İşletmeciliği				
Tıbbi Laboratuvar Teknikleri				
Tıbbi Tanıtım ve Pazarlama				
Yaşlı Bakımı				
6206	ORTOPEDİK PROTEZ VE ORTEZ	-	ALANI VE TÜM DALLARI	Fizyoterapi
				İş Sağlığı ve Güvenliği
				Ortopedik Protez ve Ortez
				Sağlık Kurumları İşletmeciliği
6207	RADYOLOJİ	-	ALANI VE TÜM DALLARI	Elektronörofizyoloji
				Fizyoterapi
				İş Sağlığı ve Güvenliği
				Nükleer Tıp Teknikleri
				Radyoterapi
				Sağlık Kurumları İşletmeciliği
Tıbbi Görüntüleme Teknikleri				
6209	SAĞLIK HİZMETLERİ SEKRETERLİĞİ	-	ALANI VE TÜM DALLARI	Ağız ve Diş Sağlığı
				Büro Yönetimi ve Yönetici Asistanlığı
				İnsan Kaynakları Yönetimi
				Sağlık Kurumları İşletmeciliği
				Tıbbi Dokümantasyon ve Sekreterlik
Tıbbi Tanıtım ve Pazarlama				

Tablo 6C Mesleki ve Teknik Ortaöğretim Kurumu Mezunlarının Sınavsız Yerleşebilecekleri Ön Lisans Programları

AKod	Alan Adı	DNo	Dal Adı	Yükseköğretim Ön Lisans Programları
6210	TIBBİ LABORATUVAR	-	ALANI VE TÜM DALLARI	Diyaliz Elektronörofizyoloji İlk ve Acil Yardım İş Sağlığı ve Güvenliği İş ve Uğraşı Terapisi Laborant ve Veteriner Sağlık Laboratuvar Teknolojisi Patoloji Laboratuvar Teknikleri Perfüzyon Teknikleri Tıbbi Laboratuvar Teknikleri Tıbbi Tanıtım ve Pazarlama

Mesleki ve teknik ortaöğretim kurumlarının aşağıda belirtilen okul türlerinden mezun olanlar, karşılarında gösterilen yükseköğretim ön lisans programlarının sınavsız geçiş kontenjanına (SGK) sınavsız geçişle yerleştirileceklerdir.	
Okul Türü	Yükseköğretim Ön Lisans Programları
20065 İMAM HATİP LİSESİ PROGRAMI 30069 İMAM HATİP LİSESİ PROGRAMI / ANADOLU İMAM HATİP LİSESİ PROGRAMI 51023 ANADOLU İMAM HATİP LİSESİ 51015 İMAM HATİP LİSESİ 51048 İMAM HATİP LİSESİ (YABANCI DİL AĞIRLIKLIL) 51031 İMAM HATİP OKULU	İlahiyat
59068 SAĞLIK ASTSUBAY HAZIRLAMA OKULU	Ameliyathane Hizmetleri Anestezi Çevre Sağlığı Diyaliz Elektronörofizyoloji İlk ve Acil Yardım Odyometri Ortopedik Protez ve Ortez Otopsi Yardımcılığı Patoloji Laboratuvar Teknikleri Perfüzyon Teknikleri Radyoterapi Tıbbi Dokümantasyon ve Sekreterlik Tıbbi Görüntüleme Teknikleri Tıbbi Laboratuvar Teknikleri Tıbbi Tanıtım ve Pazarlama

Tablo 7 Okul Türleri ve Kodları

Kodu	Okul Türü
	Liseler
11082	Akşam Lisesi
11033	Anadolu Lisesi (Yabancı Dille Öğretim Yapan Resmi Liseler)
11074	Askeri Lise
11058	Fen Lisesi
80208	Güzel Sanatlar ve Spor Lisesi
11106	Lise, Özel Lise (Yabancı Dil Ağırlıklı Program Uygulayan Liseler)
11017	Lise (Resmi ve Gündüz Öğretimi Yapan Liseler)
11099	Özel Akşam Lisesi
11066	Özel Fen Lisesi
11025	Özel Lise
80216	Özel Güzel Sanatlar ve Spor Lisesi
80062	Polis Koleji
11122	Sosyal Bilimler Lisesi
11139	Spor Lisesi
11041	Yabancı Dille Öğretim Yapan Özel Lise / Özel Anadolu Lisesi
11147	Özel Temel Lise
	Açıköğretim Lisesi/Mesleki Açıköğretim Lisesi
20073	Batı Avrupa Programı
20032	Endüstri Meslek Lisesi Programı
20065	İmam Hatip Lisesi Programı
20049	Kız Meslek Lisesi Programı
20024	Lise Programı
20098	Meslek Lisesi Programı
20081	Ortadoğu Programı
20057	Ticaret Meslek Lisesi Programı
	Çok Programlı Liseler
30069	Anadolu İmam Hatip Lisesi Programı
30085	Anadolu Meslek Lisesi Programı
30117	Anadolu Teknik Lisesi Programı (Erkek Teknik)
30036	Endüstri Meslek Lisesi Programı
30069	İmam Hatip Lisesi Programı
30044	Kız Meslek Lisesi Programı
30028	Lise Programı
30077	Lise Programı (Yabancı Dil Ağırlıklı)
30125	Sağlık Meslek Lisesi Programı
30109	Teknik Lise Programı (Erkek Teknik)
30093	Teknik Lise Programı (Kız Teknik)
30052	Ticaret Meslek Lisesi Programı
	Güzel Sanatlar Liseleri
40015	Anadolu Güzel Sanatlar Lisesi
40023	Güzel Sanatlar Lisesi
	Öğretmen Liseleri
50027	Anadolu Öğretmen Lisesi
50872	Özel Anadolu Öğretmen Lisesi
50019	Öğretmen Lisesi
50035	Öğretmen Okulu-Köy Enstitüsü
	İmam Hatip Liseleri
51023	Anadolu İmam Hatip Lisesi
51015	İmam Hatip Lisesi
51048	İmam Hatip Lisesi (Yabancı Dil Ağırlıklı)
51031	İmam Hatip Okulu
	Ticaret Meslek Liseleri
52044	Akşam Ticaret Meslek Lisesi
52036	Anadolu Dış Ticaret Meslek Lisesi
52028	Anadolu Ticaret Meslek Lisesi
52199	LİMME Programı Uygulayan Ticaret Meslek Lisesi
52052	Özel Ticaret Meslek Lisesi
52011	Ticaret Meslek Lisesi
	Teknik Liseler
53032	Anadolu Gazetecilik Lisesi
53162	Anadolu Teknik Lisesi
53024	Anadolu Teknik Lisesi (Erkek Teknik)
53098	Anadolu Teknik Lisesi (Kız Teknik)
53154	Anadolu Tekstil Teknik Lisesi (Erkek Teknik)
53113	Anadolu Tekstil Teknik Lisesi (Kız Teknik)
53049	İnşaat Teknik Lisesi
53057	Kimya Teknik Lisesi
53065	Meteoroloji Teknik Lisesi
53073	Motor Teknik Lisesi
53146	Özel Anadolu Teknik Lisesi
53016	Teknik Lise (Erkek Teknik)

Tablo 7 Okul Türleri ve Kodları

Kodu	Okul Türü
53081	Teknik Lise (Kız Teknik)
53138	Tekstil Teknik Lisesi (Erkek Teknik)
53121	Tekstil Teknik Lisesi (Kız Teknik)
53105	Ziraat Teknik Lisesi
	Endüstri Meslek Liseleri
54175	Ağaç ve Metal İşleri Meslek Lisesi
54167	Anadolu Gazetecilik Meslek Lisesi
54029	Anadolu Meslek Lisesi
54183	Anadolu Tekstil Meslek Lisesi
54207	Denizcilik Endüstri Meslek Lisesi
54045	Denizcilik ve Su Ürünleri Meslek Lisesi
54012	Endüstri Meslek Lisesi
54134	Erkek Sanat Enstitüsü
54053	Gemi Yapı Meslek Lisesi
54061	Kimya Meslek Lisesi
54191	LİMME Programı Uygulayan Endüstri Meslek Lisesi
54078	Matbaa Meslek Lisesi
54086	Motor Meslek Lisesi
54126	Özel Eğitim Meslek Lisesi (Ortopedik Engelliler)/Ortopedik Özürlüler Meslek Lisesi
54215	Özel Anadolu Meslek Lisesi
54223	Özel Meslek Lisesi
54142	Tekstil Meslek Lisesi
54094	Yapı Meslek Lisesi
	Kız Meslek Liseleri
55041	Anadolu Hazır Giyim ve Deri Hazır Giyim Meslek Lisesi
55025	Anadolu Meslek Lisesi (Kız Teknik)
55171	Anadolu Moda Tasarımı Meslek Lisesi
55188	Anadolu Seramik Meslek Lisesi
55211	Anadolu Süs Bitkileri Meslek Lisesi
55066	Anadolu Tekstil Meslek Lisesi
55203	Anadolu Terzilik Meslek Lisesi
55147	Büro Yönetimi ve Sekreterlik Anadolu Meslek Lisesi (Kız Teknik)
55114	Geleneksel Türk Sanatları Meslek Lisesi (Kız Teknik)
55139	İç Mimarlık ve Restorasyon Anadolu Meslek Lisesi (Kız Teknik)
55106	Kız Enstitüsü
55074	Kuaförlük Meslek Lisesi
55196	LİMME Programı Uygulayan Meslek Lisesi (Kız Teknik)
55017	Meslek Lisesi (Kız Teknik)
55228	Özel Anadolu Meslek Lisesi (Kız Teknik)
55033	Özel Meslek Lisesi (Kız Teknik)
55082	Seramik Meslek Lisesi
55163	Süs Bitkileri Meslek Lisesi
55058	Tekstil Meslek Lisesi
55099	Terzilik Meslek Lisesi
55155	Turizm Anadolu Meslek Lisesi (Kız Teknik)
55122	Uygulamalı Sanatlar Anadolu Meslek Lisesi (Kız Teknik)
	Sağlık Meslek Liseleri
56127	Anadolu Sağlık Meslek Lisesi
56038	Çevre Sağlığı Meslek Lisesi
56095	Hayvan Sağlığı Memurları Meslek Lisesi
56054	Hemşirelik Meslek Lisesi
56119	Laborant Meslek Lisesi
56046	Laboratuvar Sağlık Meslek Lisesi
56079	Ortopedik Cihaz ve Protez Teknisyen Okulu
56135	Özel Anadolu Sağlık Meslek Lisesi
56062	Özel Hemşirelik Meslek Lisesi
56021	Özel Sağlık Meslek Lisesi
56087	Sağlık Bilimleri Koleji
56013	Sağlık Meslek Lisesi
56102	Veteriner Sağlık Meslek Lisesi
56102	Veteriner Sağlık Teknisyenleri Meslek Lisesi
	Otelcilik ve Turizm Meslek Liseleri
57059	Anadolu Aşçılık Meslek Lisesi
57026	Anadolu Otelcilik ve Turizm Meslek Lisesi
57197	LİMME Programı Uygulayan Otelcilik ve Turizm Meslek Lisesi
57018	Otelcilik ve Turizm Meslek Lisesi
57067	Özel Anadolu Otelcilik ve Turizm Meslek Lisesi
57034	Özel Otelcilik ve Turizm Meslek Lisesi
	Sekreterlik Meslek Liseleri
58022	Anadolu Sekreterlik Meslek Lisesi
58014	Sekreterlik Meslek Lisesi

Tablo 7 Okul Türleri ve Kodları

Kodu	Okul Türü
	Astsubay Hazırlama Okulları
59019	Deniz Astsubay Hazırlama Okulu
59027	Elektronik Astsubay Hazırlama Okulu
59035	Jandarma Astsubay Hazırlama Okulu
59043	Kara Astsubay Hazırlama Okulu
59051	Mızıka Astsubay Hazırlama Okulu
59068	Sağlık Astsubay Hazırlama Okulu
59076	Teknik Astsubay Hazırlama Okulu
	Diğer Meslek Liseleri
80013	Adalet Meslek Lisesi
80038	Anadolu Denizcilik Meslek Lisesi
80168	Anadolu İletişim Meslek Lisesi
80127	Anadolu Mahalli İdareler Meslek Lisesi
80151	Anadolu Meteoroloji Meslek Lisesi
80176	Anadolu Tapu Kadastro Meslek Lisesi
80192	Anadolu Tarım Meslek Lisesi
80135	Demiryolu Meslek Lisesi
80021	Denizcilik Meslek Lisesi
80232	Denizcilik Anadolu Teknik Lisesi
80046	Ev Ekonomisi Meslek Lisesi
80184	Özel Eğitim Meslek Lisesi (İşitme Engelliler)/İşitme Engelliler Meslek Lisesi
80102	Konservatuvar
80119	Mahalli İdareler Meslek Lisesi
80054	Maliye Meslek Lisesi
80143	Meteoroloji Meslek Lisesi
80224	Özel Denizcilik Anadolu Meslek Lisesi
80079	Spor Meslek Lisesi
80087	Tapu Kadastro Meslek Lisesi
80095	Tarım (Ziraat) Meslek Lisesi
91005	Diğer (Bu kodu işaretleyenler belli okul türlerine tanınan ayrıcalıklardan yararlanamazlar.)

TABLO-8 Ortaöğretim Kurumlarındaki Alan/Dallar ve Kodları

Alan Kod	Alan Adı	Dal Kod	Dal Adı
6201	ACİL SAĞLIK HİZMETLERİ	101	ACİL TIP TEKNİSYENLİĞİ
6001	ADALET	-	DALI YOK
6001	ADALET	2	İNFAZ VE KORUMA
6001	ADALET	1	ZABIT KATİPLİĞİ
6002	AHŞAP TEKNOLOJİSİ	-	DALI YOK
6002	AHŞAP TEKNOLOJİSİ	6	AHŞAP DOĞRAMA İMALATI
6002	AHŞAP TEKNOLOJİSİ	5	AHŞAP İSKELET İMALATI
6002	AHŞAP TEKNOLOJİSİ	4	AHŞAP SÜSLEME
6002	AHŞAP TEKNOLOJİSİ	3	AHŞAP ÜST YÜZEY İŞLEMLERİ
6002	AHŞAP TEKNOLOJİSİ	101	AHŞAP YAPI (DOĞRAMACILIK)
6002	AHŞAP TEKNOLOJİSİ	7	AHŞAP YAT VE TEKNE İMALATI
6002	AHŞAP TEKNOLOJİSİ	2	MOBİLYA DÖŞEME İMALATI
6002	AHŞAP TEKNOLOJİSİ	1	MOBİLYA İMALATI
6003	AİLE VE TÜKETİCİ HİZMETLERİ	-	DALI YOK
6003	AİLE VE TÜKETİCİ HİZMETLERİ	101	BESLENME VE EV YÖNETİMİ
6003	AİLE VE TÜKETİCİ HİZMETLERİ	1	ÇEVRE HİZMETLERİ
6003	AİLE VE TÜKETİCİ HİZMETLERİ	102	EV EKONOMİSİ
6003	AİLE VE TÜKETİCİ HİZMETLERİ	4	EV VE AİLE HİZMETLERİ
6003	AİLE VE TÜKETİCİ HİZMETLERİ	6	EV VE KURUM HİZMETLERİ
6003	AİLE VE TÜKETİCİ HİZMETLERİ	5	SOSYAL DESTEK HİZMETLER
6003	AİLE VE TÜKETİCİ HİZMETLERİ	3	SOSYAL HİZMETLER
6003	AİLE VE TÜKETİCİ HİZMETLERİ	2	TÜKETİCİ HİZMETLERİ
6202	ANESTEZİ VE REANİMASYON	101	ANESTEZİ TEKNİSYENLİĞİ
6105	ASTSUBAY HAZIRLAMA	-	-
6004	AYAKKABI VE SARACİYE TEKNOLOJİSİ	-	DALI YOK
6004	AYAKKABI VE SARACİYE TEKNOLOJİSİ	1	AYAKKABI MODELİSTLİĞİ
6004	AYAKKABI VE SARACİYE TEKNOLOJİSİ	2	AYAKKABI ÜRETİMİ
6004	AYAKKABI VE SARACİYE TEKNOLOJİSİ	4	SARACİYE MODELİSTLİĞİ
6004	AYAKKABI VE SARACİYE TEKNOLOJİSİ	3	SARACİYE ÜRETİMİ
6005	BAHÇECİLİK	-	DALI YOK
6005	BAHÇECİLİK	4	ÇİÇEK DÜZENLEME
6005	BAHÇECİLİK	1	DIŞ MEKAN BİTKİLERİ
6005	BAHÇECİLİK	2	İÇ MEKAN BİTKİLERİ
6005	BAHÇECİLİK	3	KESME ÇİÇEK
6005	BAHÇECİLİK	6	MEYVE YETİŞTİRME
6005	BAHÇECİLİK	7	PEYZAJ
6005	BAHÇECİLİK	5	SEBZE YETİŞTİRME
6005	BAHÇECİLİK	101	SÜS BİTKİLERİ
6006	BİLİŞİM TEKNOLOJİLERİ	-	DALI YOK
6006	BİLİŞİM TEKNOLOJİLERİ	1	AĞ İŞLETMENLİĞİ
6006	BİLİŞİM TEKNOLOJİLERİ	101	BİLGİSAYAR (METEOROLOJİ MESLEK LİSESİ)
6006	BİLİŞİM TEKNOLOJİLERİ	4	BİLGİSAYAR TEKNİK SERVİSİ
6006	BİLİŞİM TEKNOLOJİLERİ	3	VERİ TABANI PROGRAMCILIĞI
6006	BİLİŞİM TEKNOLOJİLERİ	2	WEB PROGRAMCILIĞI
6007	BİYOMEDİKAL CİHAZ TEKNOLOJİLERİ	-	DALI YOK
6007	BİYOMEDİKAL CİHAZ TEKNOLOJİLERİ	3	FİZYOLOJİK SİNYAL İZLEME TEŞHİS VE KAYIT CİHAZLARI
6007	BİYOMEDİKAL CİHAZ TEKNOLOJİLERİ	1	TIBBİ GÖRÜNTÜLEME SİSTEMLERİ
6007	BİYOMEDİKAL CİHAZ TEKNOLOJİLERİ	4	TIBBİ LABORATUAR VE HASTA DIŞI UYGULAMA CİHAZLARI
6007	BİYOMEDİKAL CİHAZ TEKNOLOJİLERİ	2	YAŞAM DESTEK VE TEDAVİ CİHAZLARI
6008	BÜRO YÖNETİMİ	-	DALI YOK
6008	BÜRO YÖNETİMİ	3	HUKUK SEKRETERLİĞİ
6008	BÜRO YÖNETİMİ	102	MAHALLİ İDARELER
6008	BÜRO YÖNETİMİ	101	TIP SEKRETERLİĞİ
6008	BÜRO YÖNETİMİ	2	TİCARET SEKRETERLİĞİ
6008	BÜRO YÖNETİMİ	1	YÖNETİCİ SEKRETERLİĞİ
6203	ÇEVRE SAĞLIĞI	101	ÇEVRE SAĞLIĞI TEKNİSYENLİĞİ
6009	ÇOCUK GELİŞİMİ VE EĞİTİMİ	-	DALI YOK
6009	ÇOCUK GELİŞİMİ VE EĞİTİMİ	1	ERKEN ÇOCUKLUK EĞİTİMİ
6009	ÇOCUK GELİŞİMİ VE EĞİTİMİ	2	ÖZEL EĞİTİM
6010	DENİZCİLİK	-	DALI YOK
6010	DENİZCİLİK	6	BALIKÇI GEMİSİ KAPTANLIĞI
6010	DENİZCİLİK	2	GEMİ ELEKTRONİĞİ VE HABERLEŞME
6010	DENİZCİLİK	3	GEMİ OTOMASYONU
6010	DENİZCİLİK	4	GEMİ YÖNETİMİ
6010	DENİZCİLİK	1	MAKİNE ZABİTLİĞİ
6010	DENİZCİLİK	7	SU ÜRÜNLERİ ÜRETİMİ
6010	DENİZCİLİK	5	YAT KAPTANLIĞI
6301	DİL VE EDEBİYAT	-	-
6204	DIŞ PROTEZ	101	DIŞ PROTEZ TEKNİSYENLİĞİ
6302	EDEBİYAT	-	-

TABLO-8 Ortaöğretim Kurumlarındaki Alan/Dallar ve Kodları

Alan Kod	Alan Adı	Dal Kod	Dal Adı
6011	EĞLENCE HİZMETLERİ	-	DALI YOK
6011	EĞLENCE HİZMETLERİ	1	ANİMATÖRLÜK
6011	EĞLENCE HİZMETLERİ	2	ÇOCUK ANİMATÖRLÜĞÜ
6012	EL SANATLARI TEKNOLOJİSİ	-	DALI YOK
6012	EL SANATLARI TEKNOLOJİSİ	5	DEKORATİF EL SANATLARI
6012	EL SANATLARI TEKNOLOJİSİ	6	DEKORATİF EV TEKSTİLİ
6012	EL SANATLARI TEKNOLOJİSİ	1	EL DOKUMA
6012	EL SANATLARI TEKNOLOJİSİ	2	EL VE MAKİNE NAKİŞİ
6012	EL SANATLARI TEKNOLOJİSİ	4	HALI DESİNATÖRLÜĞÜ
6012	EL SANATLARI TEKNOLOJİSİ	3	SANAYİ NAKİŞİ
6013	ELEKTRİK-ELEKTRONİK TEKNOLOJİSİ	-	DALI YOK
6013	ELEKTRİK-ELEKTRONİK TEKNOLOJİSİ	1	BOBİNAJ
6013	ELEKTRİK-ELEKTRONİK TEKNOLOJİSİ	2	BÜRO MAKİNALARI TEKNİK SERVİSİ
6013	ELEKTRİK-ELEKTRONİK TEKNOLOJİSİ	3	ELEKTRİK TESİSATLARI VE PANO MONTÖRLÜĞÜ
6013	ELEKTRİK-ELEKTRONİK TEKNOLOJİSİ	4	ELEKTRİKLİ EV ALETLERİ TEKNİK SERVİSİ
6013	ELEKTRİK-ELEKTRONİK TEKNOLOJİSİ	5	ELEKTROMEKANİK TAŞIYICILAR BAKIM ONARIM
6013	ELEKTRİK-ELEKTRONİK TEKNOLOJİSİ	102	ELEKTRONİK (METEOROLOJİ MESLEK LİSESİ)
6013	ELEKTRİK-ELEKTRONİK TEKNOLOJİSİ	6	ENDÜSTRİYEL BAKIM ONARIM
6013	ELEKTRİK-ELEKTRONİK TEKNOLOJİSİ	7	GÖRÜNTÜ VE SES SİSTEMLERİ
6013	ELEKTRİK-ELEKTRONİK TEKNOLOJİSİ	8	GÜVENLİK SİSTEMLERİ
6013	ELEKTRİK-ELEKTRONİK TEKNOLOJİSİ	9	HABERLEŞME SİSTEMLERİ
6013	ELEKTRİK-ELEKTRONİK TEKNOLOJİSİ	10	OTOMASYON SİSTEMLERİ
6013	ELEKTRİK-ELEKTRONİK TEKNOLOJİSİ	101	OTOMATİK KUMANDA
6013	ELEKTRİK-ELEKTRONİK TEKNOLOJİSİ	11	YÜKSEK GERİLİM SİSTEMLERİ
6014	ENDÜSTRİYEL OTOMASYON TEKNOLOJİLERİ	-	DALI YOK
6014	ENDÜSTRİYEL OTOMASYON TEKNOLOJİLERİ	102	ENDÜSTRİYEL ELEKTRONİK
6014	ENDÜSTRİYEL OTOMASYON TEKNOLOJİLERİ	1	ENDÜSTRİYEL KONTROL
6014	ENDÜSTRİYEL OTOMASYON TEKNOLOJİLERİ	101	HİDROLİK VE PNÖMATİK
6014	ENDÜSTRİYEL OTOMASYON TEKNOLOJİLERİ	2	MEKATRONİK
6303	FEN BİLİMLERİ	-	-
6015	GAZETECİLİK	-	DALI YOK
6015	GAZETECİLİK	3	FOTO MUHABİRLİĞİ
6015	GAZETECİLİK	101	GAZETECİLİK / MASAÜSTÜ YAYINCILIK
6015	GAZETECİLİK	4	SAYFA SEKRETERLİĞİ
6015	GAZETECİLİK	2	TV MUHABİRLİĞİ
6015	GAZETECİLİK	1	YAZILI BASIN MUHABİRLİĞİ
6016	GEMİ YAPIMI	-	DALI YOK
6016	GEMİ YAPIMI	101	AHŞAP YAT İNŞAA
6016	GEMİ YAPIMI	2	ÇELİK GEMİ YAPIMI
6016	GEMİ YAPIMI	3	GEMİ BORU DONATIMI
6016	GEMİ YAPIMI	5	GEMİ TESİSAT DONATIM
6016	GEMİ YAPIMI	1	GEMİ YAPIM RESSAMLIĞI
6016	GEMİ YAPIMI	4	TEKNE VE YAT YAPIMI
6304	GENEL KÜLTÜR	-	-
6017	GIDA TEKNOLOJİSİ	-	DALI YOK
6017	GIDA TEKNOLOJİSİ	101	AĞIRLAMA VE GIDA TEKNOLOJİSİ
6017	GIDA TEKNOLOJİSİ	6	ÇAY ÜRETİMİ VE İŞLEME
6017	GIDA TEKNOLOJİSİ	1	GIDA KONTROL
6017	GIDA TEKNOLOJİSİ	4	HUBUBAT İŞLEME
6017	GIDA TEKNOLOJİSİ	3	SEBZE VE MEYVE İŞLEME
6017	GIDA TEKNOLOJİSİ	2	SÜT İŞLEME
6017	GIDA TEKNOLOJİSİ	5	ZEYTİN İŞLEME
6018	GIYİM ÜRETİM TEKNOLOJİSİ	-	DALI YOK
6018	GIYİM ÜRETİM TEKNOLOJİSİ	3	ÇOCUK GIYİM MODELİSTLİĞİ
6018	GIYİM ÜRETİM TEKNOLOJİSİ	6	DERİ GIYİM
6018	GIYİM ÜRETİM TEKNOLOJİSİ	2	ERKEK GIYİM MODELİSTLİĞİ
6018	GIYİM ÜRETİM TEKNOLOJİSİ	8	ERKEK TERZİLİĞİ
6018	GIYİM ÜRETİM TEKNOLOJİSİ	101	EV VE GIYİM AKSESUARLARI
6018	GIYİM ÜRETİM TEKNOLOJİSİ	104	HAZIR GIYİM ENDÜSTRİSİ NAKİŞİ
6018	GIYİM ÜRETİM TEKNOLOJİSİ	5	HAZIR GIYİM MODEL MAKİNECİLİĞİ
6018	GIYİM ÜRETİM TEKNOLOJİSİ	4	İÇ GIYİM MODELİSTLİĞİ
6018	GIYİM ÜRETİM TEKNOLOJİSİ	1	KADIN GIYİM MODELİSTLİĞİ
6018	GIYİM ÜRETİM TEKNOLOJİSİ	7	KADIN TERZİLİĞİ
6018	GIYİM ÜRETİM TEKNOLOJİSİ	9	KESİM
6018	GIYİM ÜRETİM TEKNOLOJİSİ	10	KONFEKSİYON MAKİNALARI BAKIM ONARIM
6018	GIYİM ÜRETİM TEKNOLOJİSİ	103	ÖRME HAZIR GIYİM / TRIKO KONFEKSİYON / TRIKOTAJ
6018	GIYİM ÜRETİM TEKNOLOJİSİ	102	TEKSTİL KONFEKSİYON
6019	GRAFİK VE FOTOĞRAF	-	DALI YOK
6019	GRAFİK VE FOTOĞRAF	4	FOTOĞRAF
6019	GRAFİK VE FOTOĞRAF	2	FOTOĞRAF BASKI

TABLO-8 Ortaöğretim Kurumlarındaki Alan/Dallar ve Kodları

Alan Kod	Alan Adı	Dal Kod	Dal Adı
6019	GRAFİK VE FOTOĞRAF	1	FOTOĞRAF ÇEKİM
6019	GRAFİK VE FOTOĞRAF	3	GRAFİK
6019	GRAFİK VE FOTOĞRAF	101	GRAFİK / GRAFİK SANATLAR
6020	GÜZELLİK VE SAÇ BAKIM HİZMETLERİ	-	DALI YOK
6020	GÜZELLİK VE SAÇ BAKIM HİZMETLERİ	5	CİLT BAKIMI
6020	GÜZELLİK VE SAÇ BAKIM HİZMETLERİ	2	GÜZELLİK HİZMETLERİ
6020	GÜZELLİK VE SAÇ BAKIM HİZMETLERİ	4	MAKYAJ
6020	GÜZELLİK VE SAÇ BAKIM HİZMETLERİ	1	SAÇ BAKIMI
6020	GÜZELLİK VE SAÇ BAKIM HİZMETLERİ	6	VUCUT BAKIMI
6020	GÜZELLİK VE SAÇ BAKIM HİZMETLERİ	3	VÜCUT BAKIM VE MASAJ
6021	HALKLA İLİŞKİLER VE ORGANİZASYON HİZMETLERİ	-	DALI YOK
6021	HALKLA İLİŞKİLER VE ORGANİZASYON HİZMETLERİ	6	FUAR ORGANİZASYON SORUMLUSU
6021	HALKLA İLİŞKİLER VE ORGANİZASYON HİZMETLERİ	4	FUAR ORGANİZASYONU
6021	HALKLA İLİŞKİLER VE ORGANİZASYON HİZMETLERİ	1	HALKLA İLİŞKİLER
6021	HALKLA İLİŞKİLER VE ORGANİZASYON HİZMETLERİ	101	İLETİŞİM
6021	HALKLA İLİŞKİLER VE ORGANİZASYON HİZMETLERİ	3	KAMUOYU ARAŞTIRMACILIĞI
6021	HALKLA İLİŞKİLER VE ORGANİZASYON HİZMETLERİ	2	MÜŞTERİ TEMSİLCİLİĞİ
6021	HALKLA İLİŞKİLER VE ORGANİZASYON HİZMETLERİ	5	ORGANİZASYON SORUMLUSU
6022	HARİTA-TAPU-KADASTRO	-	DALI YOK
6022	HARİTA-TAPU-KADASTRO	1	HARİTACILIK
6022	HARİTA-TAPU-KADASTRO	3	KADASTROCULUK
6022	HARİTA-TAPU-KADASTRO	2	TAPUCULUK
6023	HASTA VE YAŞLI HİZMETLERİ	-	DALI YOK
6023	HASTA VE YAŞLI HİZMETLERİ	3	ENGELLİ BAKIMI
6023	HASTA VE YAŞLI HİZMETLERİ	1	HASTA BAKIMI
6023	HASTA VE YAŞLI HİZMETLERİ	2	YAŞLI BAKIMI
6024	HAYVAN SAĞLIĞI	-	DALI YOK
6024	HAYVAN SAĞLIĞI	1	VETERİNER SAĞLIK
6025	HAYVAN YETİŞTİRİCİLİĞİ	-	DALI YOK
6025	HAYVAN YETİŞTİRİCİLİĞİ	1	BÜYÜKBAŞ VE KÜÇÜKBAŞ HAYVAN YETİŞTİRİCİLİĞİ
6025	HAYVAN YETİŞTİRİCİLİĞİ	2	KANATLI HAYVAN YETİŞTİRİCİLİĞİ
6205	HEMŞİRELİK-EBELİK-SAĞLIK MEMURLUĞU	102	EBELİK
6205	HEMŞİRELİK-EBELİK-SAĞLIK MEMURLUĞU	104	EBELİK-HEMŞİRELİK
6205	HEMŞİRELİK-EBELİK-SAĞLIK MEMURLUĞU	101	HEMŞİRELİK
6205	HEMŞİRELİK-EBELİK-SAĞLIK MEMURLUĞU	103	SAĞLIK MEMURLUĞU
6026	İMAM HATİP	-	-
6027	İNŞAAT TEKNOLOJİSİ	-	DALI YOK
6027	İNŞAAT TEKNOLOJİSİ	3	AHŞAP DOĞRAMA VE KAPLAMACILIĞI
6027	İNŞAAT TEKNOLOJİSİ	15	AHŞAP YAPI SİSTEMLERİ
6027	İNŞAAT TEKNOLOJİSİ	5	BETONARME DEMİR KALIPCILIK VE ÇATICILIK
6027	İNŞAAT TEKNOLOJİSİ	17	BETONARME YAPI SİSTEMLERİ
6027	İNŞAAT TEKNOLOJİSİ	16	BETON-ÇİMENTO VE ZEMİN TEKNOLOJİSİ
6027	İNŞAAT TEKNOLOJİSİ	18	ÇEPHE SİSTEMLERİ VE PVC DOĞRAMA
6027	İNŞAAT TEKNOLOJİSİ	19	ÇATI SİSTEMLERİ
6027	İNŞAAT TEKNOLOJİSİ	13	ÇELİK YAPI TEKNİK RESSAMLIĞI
6027	İNŞAAT TEKNOLOJİSİ	14	HARİTA VE KADASTRO
6027	İNŞAAT TEKNOLOJİSİ	11	İÇ MEKAN TEKNİK RESSAMLIĞI
6027	İNŞAAT TEKNOLOJİSİ	1	MİMARİ YAPI TEKNİK RESSAMLIĞI
6027	İNŞAAT TEKNOLOJİSİ	4	PVC DOĞRAMA İMALAT VE MONTAJCILIĞI
6027	İNŞAAT TEKNOLOJİSİ	10	RESTORASYON
6027	İNŞAAT TEKNOLOJİSİ	2	STATİK YAPI TEKNİK RESSAMLIĞI
6027	İNŞAAT TEKNOLOJİSİ	7	YAPI DEKORASYONCULUĞU
6027	İNŞAAT TEKNOLOJİSİ	9	YAPI DUVARCILIĞI
6027	İNŞAAT TEKNOLOJİSİ	20	YAPI İÇ MEKAN DEKORASYONU
6027	İNŞAAT TEKNOLOJİSİ	8	YAPI YALITIMCILIĞI
6027	İNŞAAT TEKNOLOJİSİ	21	YAPI YALITIMI
6027	İNŞAAT TEKNOLOJİSİ	22	YAPI YÜZEY KAPLAMA
6027	İNŞAAT TEKNOLOJİSİ	6	YAPI YÜZEY KAPLAMACILIĞI
6027	İNŞAAT TEKNOLOJİSİ	12	YAPI ZEMİN VE BETON LABORATUARCILIĞI
6028	İTFAİYECİLİK VE YANGIN GÜVENLİĞİ	-	DALI YOK
6028	İTFAİYECİLİK VE YANGIN GÜVENLİĞİ	1	İTFAİYECİLİK VE YANGIN GÜVENLİĞİ
6029	KİMYA TEKNOLOJİSİ	-	DALI YOK
6029	KİMYA TEKNOLOJİSİ	7	BOYA ÜRETİMİ VE UYGULAMA
6029	KİMYA TEKNOLOJİSİ	6	DERİ İŞLEME
6029	KİMYA TEKNOLOJİSİ	1	KİMYA
6029	KİMYA TEKNOLOJİSİ	8	KİMYA LABORATUVARI
6029	KİMYA TEKNOLOJİSİ	2	KİMYA PROSES
6029	KİMYA TEKNOLOJİSİ	5	LASTİK ÜRETİMİ
6029	KİMYA TEKNOLOJİSİ	4	PETROL-PETROKİMYA
6029	KİMYA TEKNOLOJİSİ	3	PETROL-RAFİNERİ

TABLO-8 Ortaöğretim Kurumlarındaki Alan/Dallar ve Kodları

Alan Kod	Alan Adı	Dal Kod	Dal Adı
6029	KİMYA TEKNOLOJİSİ	9	PROSES
6029	KİMYA TEKNOLOJİSİ	101	SINAI BOYA / SANAYİ BOYACILIĞI VE UYGULAMA TEKNİĞİ
6030	KONAKLAMA VE SEYAHAT HİZMETLERİ	-	DALI YOK
6030	KONAKLAMA VE SEYAHAT HİZMETLERİ	2	KAT HİZMETLERİ
6030	KONAKLAMA VE SEYAHAT HİZMETLERİ	4	OPERASYON
6030	KONAKLAMA VE SEYAHAT HİZMETLERİ	1	ÖN BÜRO
6030	KONAKLAMA VE SEYAHAT HİZMETLERİ	3	REZARVASYON
6030	KONAKLAMA VE SEYAHAT HİZMETLERİ	101	TURİZM / OTELCİLİK VE TURİZM
6030	KONAKLAMA VE SEYAHAT HİZMETLERİ	102	DENİZ TURİZMİ
6031	KUYUMCULUK TEKNOLOJİSİ	-	DALI YOK
6031	KUYUMCULUK TEKNOLOJİSİ	2	TAKİ İMALATI
6032	LABORATUVAR HİZMETLERİ	-	DALI YOK
6032	LABORATUVAR HİZMETLERİ	2	HAYVAN SAĞLIĞI LABORAVUTARI
6032	LABORATUVAR HİZMETLERİ	101	LABORANT
6032	LABORATUVAR HİZMETLERİ	1	TARIM LABORATUVARI
6033	MAKİNE TEKNOLOJİSİ	-	DALI YOK
6033	MAKİNE TEKNOLOJİSİ	1	BİLGİSAYAR DESTEKLİ ENDÜSTRİYEL MODELLEME
6033	MAKİNE TEKNOLOJİSİ	2	BİLGİSAYAR DESTEKLİ MAKİNE RESSAMLIĞI
6033	MAKİNE TEKNOLOJİSİ	3	BİLGİSAYARLI MAKİNE İMALATI
6033	MAKİNE TEKNOLOJİSİ	4	ENDÜSTRİYEL KALIP
6033	MAKİNE TEKNOLOJİSİ	6	MAKİNE BAKIM ONARIM
6033	MAKİNE TEKNOLOJİSİ	101	MAKİNE MODEL / MAKİNE RESSAMLIĞI
6033	MAKİNE TEKNOLOJİSİ	5	MERMER İŞLEME
6034	MATBAA TEKNOLOJİSİ	-	DALI YOK
6034	MATBAA TEKNOLOJİSİ	1	BASKI ÖNCESİ
6034	MATBAA TEKNOLOJİSİ	6	BASKI SONRASI
6034	MATBAA TEKNOLOJİSİ	3	FLESKO BASKI
6034	MATBAA TEKNOLOJİSİ	2	OFSET BASKI
6034	MATBAA TEKNOLOJİSİ	101	REPRODÜKSİYON VE KLİŞE
6034	MATBAA TEKNOLOJİSİ	5	SERİGRAFİ VE TAMPON BASKI
6034	MATBAA TEKNOLOJİSİ	4	TİFDUK BASKI
6305	MATEMATİK	-	-
6035	METAL TEKNOLOJİSİ	-	DALI YOK
6035	METAL TEKNOLOJİSİ	3	ÇELİK KONSTRÜKSİYON
6035	METAL TEKNOLOJİSİ	2	ISIL İŞLEM
6035	METAL TEKNOLOJİSİ	1	KAYNAKÇILIK
6035	METAL TEKNOLOJİSİ	4	METAL DOĞRAMA
6036	METALÜRJİ TEKNOLOJİSİ	-	DALI YOK
6036	METALÜRJİ TEKNOLOJİSİ	2	DÖKÜM
6036	METALÜRJİ TEKNOLOJİSİ	1	İZABE
6037	METEOROLOJİ	-	DALI YOK
6037	METEOROLOJİ	1	HAVA GÖZLEM VE TAHMİNİ
6038	MOBİLYA VE İÇ MEKAN TASARIMI	-	DALI YOK
6038	MOBİLYA VE İÇ MEKAN TASARIMI	5	AHŞAP DOĞRAMA TEKNOLOJİSİ
6038	MOBİLYA VE İÇ MEKAN TASARIMI	2	İÇ MEKAN VE MOBİLYA TEKNOLOJİSİ
6038	MOBİLYA VE İÇ MEKAN TASARIMI	4	MOBİLYA İSKELETİ VE DÖŞEMESİ
6038	MOBİLYA VE İÇ MEKAN TASARIMI	3	MOBİLYA SÜSLEME SANATLARI
6038	MOBİLYA VE İÇ MEKAN TASARIMI	1	MOBİLYA VE İÇ MEKAN RESSAMLIĞI
6039	MOTORLU ARAÇLAR TEKNOLOJİSİ	-	DALI YOK
6039	MOTORLU ARAÇLAR TEKNOLOJİSİ	4	İŞ MAKİNELERİ
6039	MOTORLU ARAÇLAR TEKNOLOJİSİ	3	OTOMOTİV BOYA
6039	MOTORLU ARAÇLAR TEKNOLOJİSİ	1	OTOMOTİV ELEKTROMEKANİK
6039	MOTORLU ARAÇLAR TEKNOLOJİSİ	2	OTOMOTİV GÖVDE
6039	MOTORLU ARAÇLAR TEKNOLOJİSİ	5	TARIM MAKİNELERİ
6040	MUHASEBE VE FİNANSMAN	-	DALI YOK
6040	MUHASEBE VE FİNANSMAN	1	BİLGİSAYARLI MUHASEBE
6040	MUHASEBE VE FİNANSMAN	2	DIŞ TİCARET OFİS HİZMETLERİ
6040	MUHASEBE VE FİNANSMAN	3	FİNANS VE BORSA HİZMETLERİ
6040	MUHASEBE VE FİNANSMAN	101	KOOPERATİFÇİLİK
6040	MUHASEBE VE FİNANSMAN	102	MALİYE
6040	MUHASEBE VE FİNANSMAN	103	MUHASEBE / MUHASEBE VE FİNANSMAN
6041	MÜZİK ALETLERİ YAPIMI	-	DALI YOK
6041	MÜZİK ALETLERİ YAPIMI	3	MIZRAPLI BATI MÜZİĞİ ENSTRÜMANLARI YAPIMI
6041	MÜZİK ALETLERİ YAPIMI	1	MIZRAPLI HALK MÜZİĞİ ENSTRÜMANLARI YAPIMI
6041	MÜZİK ALETLERİ YAPIMI	2	MIZRAPLI SANAT MÜZİĞİ ENSTRÜMANLARI YAPIMI
6041	MÜZİK ALETLERİ YAPIMI	4	YAYLI ENSTRÜMAN YAPIMI
6206	ORTOPEDİK PROTEZ VE ORTEZ	101	ORTOPEDİK PROTEZ VE ORTEZ TEKNİSYENLİĞİ
6103	ÖĞRETİM ENSTİTÜSÜ (KÖY ENSTİTÜSÜ DAHİL)	-	-
6042	PAZARLAMA VE PERAKENDE	-	DALI YOK
6042	PAZARLAMA VE PERAKENDE	3	EMLAK KOMİSYONCULUĞU

TABLO-8 Ortaöğretim Kurumlarındaki Alan/Dallar ve Kodları

Alan Kod	Alan Adı	Dal Kod	Dal Adı
6042	PAZARLAMA VE PERAKENDE	4	GIDA SATIŞ ELEMANLIĞI
6042	PAZARLAMA VE PERAKENDE	1	SATIŞ ELEMANLIĞI
6042	PAZARLAMA VE PERAKENDE	2	SİGORTACILIK
6042	PAZARLAMA VE PERAKENDE	101	TİCARET / A-B GRUBU (TİCARET LİSESİ)
6043	PLASTİK TEKNOLOJİSİ	-	DALI YOK
6043	PLASTİK TEKNOLOJİSİ	1	PLASTİK İŞLEME
6043	PLASTİK TEKNOLOJİSİ	2	PLASTİK KALIP
6207	RADYOLOJİ	101	RADYOLOJİ TEKNİSYENLİĞİ
6044	RADYO-TELEVİZYON	-	DALI YOK
6044	RADYO-TELEVİZYON	3	GRAFİK-ANİMASYON
6044	RADYO-TELEVİZYON	1	KAMERAMANLIK
6044	RADYO-TELEVİZYON	4	RADYO-TELEVİZYON PROGRAMCILIĞI
6044	RADYO-TELEVİZYON	2	TEKNİK YAPIM-YAYIN
6045	RAYLI SİSTEMLER TEKNOLOJİSİ	-	DALI YOK
6045	RAYLI SİSTEMLER TEKNOLOJİSİ	101	İŞLETMECİLİK (DEMİRYOLU)
6045	RAYLI SİSTEMLER TEKNOLOJİSİ	2	RAYLI SİSTEMLER ELEKTRİK- ELEKTRONİK
6045	RAYLI SİSTEMLER TEKNOLOJİSİ	4	RAYLI SİSTEMLER İNŞAAT
6045	RAYLI SİSTEMLER TEKNOLOJİSİ	3	RAYLI SİSTEMLER İŞLETME
6045	RAYLI SİSTEMLER TEKNOLOJİSİ	1	RAYLI SİSTEMLER MAKİNE
6045	RAYLI SİSTEMLER TEKNOLOJİSİ	5	RAYLI SİSTEMLER MEKATRONİK
6106	SAĞLIK ASTSUBAY HAZIRLAMA	-	-
6208	SAĞLIK HİZMETLERİ	1	EBE YARDIMCILIĞI
6208	SAĞLIK HİZMETLERİ	2	HEMŞİRE YARDIMCILIĞI
6208	SAĞLIK HİZMETLERİ	3	SAĞLIK BAKIM TEKNİSYENLİĞİ
6209	SAĞLIK HİZMETLERİ SEKRETERLİĞİ	101	TIBBİ SEKRETERLİK
6306	SANAT (GENEL LİSE)	-	-
6046	SANAT (KONSERVATUVAR-GÜZEL SANATLAR LİSESİ)	-	DALI YOK
6046	SANAT (KONSERVATUVAR-GÜZEL SANATLAR LİSESİ)	104	BALE
6046	SANAT (KONSERVATUVAR-GÜZEL SANATLAR LİSESİ)	105	BALE VE DANS
6046	SANAT (KONSERVATUVAR-GÜZEL SANATLAR LİSESİ)	101	MÜZİK
6046	SANAT (KONSERVATUVAR-GÜZEL SANATLAR LİSESİ)	108	PİYANO ANASANAT-ARP
6046	SANAT (KONSERVATUVAR-GÜZEL SANATLAR LİSESİ)	109	PİYANO ANASANAT-GİTAR
6046	SANAT (KONSERVATUVAR-GÜZEL SANATLAR LİSESİ)	107	PİYANO ANASANAT-PİYANO
6046	SANAT (KONSERVATUVAR-GÜZEL SANATLAR LİSESİ)	102	RESİM
6046	SANAT (KONSERVATUVAR-GÜZEL SANATLAR LİSESİ)	106	SİNEMA TELEVİZYON
6046	SANAT (KONSERVATUVAR-GÜZEL SANATLAR LİSESİ)	103	TİYATRO
6046	SANAT (KONSERVATUVAR-GÜZEL SANATLAR LİSESİ)	111	ÜFLEME VE VURMA ÇALGILAR ANASANAT
6046	SANAT (KONSERVATUVAR-GÜZEL SANATLAR LİSESİ)	110	YAYLI ÇALGILAR ANASANAT
6047	SANAT VE TASARIM	-	DALI YOK
6047	SANAT VE TASARIM	3	DEKORATİF SANATLAR
6047	SANAT VE TASARIM	1	İÇ MEKAN DEKORASYON
6047	SANAT VE TASARIM	2	PLASTİK SANATLAR
6048	SERAMİK VE CAM TEKNOLOJİSİ	-	DALI YOK
6048	SERAMİK VE CAM TEKNOLOJİSİ	3	ALÇI MODEL KALIP
6048	SERAMİK VE CAM TEKNOLOJİSİ	6	CAM ŞEKİLLENDİRME
6048	SERAMİK VE CAM TEKNOLOJİSİ	1	ÇİNİCİLİK
6048	SERAMİK VE CAM TEKNOLOJİSİ	10	DEKORATİF CAM
6048	SERAMİK VE CAM TEKNOLOJİSİ	11	ENDÜSTRİYEL CAM
6048	SERAMİK VE CAM TEKNOLOJİSİ	8	İNDİRME
6048	SERAMİK VE CAM TEKNOLOJİSİ	5	SERBEST SERAMİK ŞEKİLLENDİRME
6048	SERAMİK VE CAM TEKNOLOJİSİ	2	SIR ÜSTÜ DEKORLAMA
6048	SERAMİK VE CAM TEKNOLOJİSİ	7	TEZYİNAT
6048	SERAMİK VE CAM TEKNOLOJİSİ	4	TORNADA FORM ŞEKİLLENDİRME
6048	SERAMİK VE CAM TEKNOLOJİSİ	9	VİTRAY
6104	SINIF ÖĞRETMENLİĞİ	-	-
6307	SOSYAL BİLİMLER	-	-
6308	SOSYAL BİLİMLER VE EDEBİYAT	-	-
6309	SPOR (GENEL LİSE)	-	-
6049	SPOR (GÜZEL SANATLAR VE SPOR LİSELERİ)	-	DALI YOK
6049	SPOR (GÜZEL SANATLAR VE SPOR LİSELERİ)	1	SPOR TESİSİ İŞLETMECİLİĞİ
6050	TARIM TEKNOLOJİLERİ	-	DALI YOK
6050	TARIM TEKNOLOJİLERİ	1	ENDÜSTRİYEL SEBZE VE MEYVE YETİŞTİRİCİLİĞİ
6050	TARIM TEKNOLOJİLERİ	3	SÜS BİTKİLERİ VE PEYZAJ
6050	TARIM TEKNOLOJİLERİ	5	TARIM ALET VE MAKİNELERİ
6050	TARIM TEKNOLOJİLERİ	2	TARLA BİTKİLERİ YETİŞTİRİCİLİĞİ
6050	TARIM TEKNOLOJİLERİ	101	ZİRAAT / TARIM / TARIM TEKNOLOJİSİ
6051	TASARIM TEKNOLOJİLERİ	-	DALI YOK
6051	TASARIM TEKNOLOJİLERİ	1	ENDÜSTRİYEL ÜRÜNLER TASARIMI
6052	TEKSTİL TEKNOLOJİSİ	-	DALI YOK
6052	TEKSTİL TEKNOLOJİSİ	12	DOKUMA DESİNATÖRLÜĞÜ

TABLO-8 Ortaöğretim Kurumlarındaki Alan/Dallar ve Kodları

Alan Kod	Alan Adı	Dal Kod	Dal Adı
6052	TEKSTİL TEKNOLOJİSİ	13	DOKUMA OPERATÖRLÜĞÜ
6052	TEKSTİL TEKNOLOJİSİ	14	DOKUSUZ YÜZEYLER
6052	TEKSTİL TEKNOLOJİSİ	17	ENDÜSTRİYEL ÇORAP ÖRME
6052	TEKSTİL TEKNOLOJİSİ	2	ENDÜSTRİYEL DOKUMA
6052	TEKSTİL TEKNOLOJİSİ	15	ENDÜSTRİYEL DÜZ ÖRME
6052	TEKSTİL TEKNOLOJİSİ	4	ENDÜSTRİYEL ÖRME
6052	TEKSTİL TEKNOLOJİSİ	16	ENDÜSTRİYEL YUVARLAK ÖRME
6052	TEKSTİL TEKNOLOJİSİ	1	İPLİK
6052	TEKSTİL TEKNOLOJİSİ	19	İPLİK ÜRETİM TEKNOLOJİSİ
6052	TEKSTİL TEKNOLOJİSİ	10	PAMUK İPLİKÇİLİĞİ
6052	TEKSTİL TEKNOLOJİSİ	8	TEKSTİL BASKI VE DESENCİLİĞİ
6052	TEKSTİL TEKNOLOJİSİ	20	TEKSTİL BİTİM İŞLEMLERİ (APRE)
6052	TEKSTİL TEKNOLOJİSİ	9	TEKSTİL BOYACILIĞI
6052	TEKSTİL TEKNOLOJİSİ	5	TEKSTİL LABORANTLIĞI
6052	TEKSTİL TEKNOLOJİSİ	6	TEKSTİL MEKATRONİĞİ
6052	TEKSTİL TEKNOLOJİSİ	18	TEKSTİL TEST LABORANTLIĞI
6052	TEKSTİL TEKNOLOJİSİ	3	TERBİYE TEKNOLOJİLERİ
6052	TEKSTİL TEKNOLOJİSİ	11	YÜN İPLİKÇİLİĞİ
6053	TESİSAT TEKNOLOJİSİ VE İKLİMLENDİRME	-	DALI YOK
6053	TESİSAT TEKNOLOJİSİ VE İKLİMLENDİRME	8	İKLİMLENDİRME SİSTEMLERİ
6053	TESİSAT TEKNOLOJİSİ VE İKLİMLENDİRME	1	SOĞUTMA SİSTEMLERİ
6053	TESİSAT TEKNOLOJİSİ VE İKLİMLENDİRME	7	YAPI TESİSAT SİSTEMLERİ
6210	TIBBİ LABORATUVAR	101	TIBBİ LABORATUVAR TEKNİSYENLİĞİ
6310	TÜRKÇE MATEMATİK	-	-
6054	UÇAK BAKIM	-	DALI YOK
6054	UÇAK BAKIM	2	UÇAK ELEKTRONİĞİ
6054	UÇAK BAKIM	1	UÇAK GÖVDE-MOTOR
6055	ULAŞTIRMA HİZMETLERİ	-	DALI YOK
6055	ULAŞTIRMA HİZMETLERİ	1	LOJİSTİK
6311	YABANCI DİL	-	-
6056	YENİLENEBİLİR ENERJİ TEKNOLOJİLERİ	-	DALI YOK
6056	YENİLENEBİLİR ENERJİ TEKNOLOJİLERİ	2	GÜNEŞ ENERJİSİ SİSTEMLERİ
6056	YENİLENEBİLİR ENERJİ TEKNOLOJİLERİ	1	RÜZGAR ENERJİSİ SİSTEMLERİ
6057	YİYECEK İÇECEK HİZMETLERİ	-	DALI YOK
6057	YİYECEK İÇECEK HİZMETLERİ	3	BAR
6057	YİYECEK İÇECEK HİZMETLERİ	6	HOSTESLİK
6057	YİYECEK İÇECEK HİZMETLERİ	101	KURUM BESLENMESİ
6057	YİYECEK İÇECEK HİZMETLERİ	1	MUTFAK
6057	YİYECEK İÇECEK HİZMETLERİ	4	PASTACILIK
6057	YİYECEK İÇECEK HİZMETLERİ	2	SERVİS
6057	YİYECEK İÇECEK HİZMETLERİ	102	TURİZM ENDÜSTRİSİ SERVİS HİZMETLERİ
9007	BİLİNMEYEN	-	-
9008	ALAN AYRIMI OLMAYANLAR	-	-
9009	DİĞER	-	DİĞER
9009	DİĞER	-	-

MİLLÎ EĞİTİM BAKANLIĞINDAN DUYURU

2016-2017 eğitim-öğretim yılında Bakanlığımızca belirlenen; Özel Eğitim (Görme Engelliler, İşitme Engelliler, Zihin Engelliler) Öğretmenliği, İngilizce Öğretmenliği, Rehberlik ve Psikolojik Danışmanlık, İlköğretim Matematik Öğretmenliği programlarını (branşları), ilk beş tercihinde kazanan 1500 öğrenciye burs verilecektir. Resmî Anadolu öğretmen liselerinden mezun olup, bu programlara (branşlara) yerleşip kontenjana giremeyenler de kontenjana bağlı kalımsız bursluluk hakkından yararlandırılacaktır. Bakanlığımız bursu, 06/03/2004 tarih ve 25394 sayılı Resmî Gazete’de yayımlanan 5102 sayılı Kanun ve bu Kanun uyarınca yürürlüğe konulan Yönetmelik çerçevesinde Yüksek Öğrenim Kredi ve Yurtlar Kurumu Genel Müdürlüğüne ödenecektir. 2016-2017 eğitim öğretim yılında burs almaya hak kazanan öğrenciler, Yüksek Öğrenim Kredi ve Yurtlar Kurumu Genel Müdürlüğüne ilan edilecektir. Üniversitelere göre kontenjan dağılımı, Bakanlığımızca belirlenen öğretmen yetiştiren yükseköğretim programlarının karşısında (Tablo 4’de MEB sütunu) gösterilmiştir.

Burs verilecek öğrencilerde aşağıda belirtilen şartlar aranacaktır.

- 1) Türkiye Cumhuriyeti vatandaşı olmak,
- 2) 22 yaşını geçmemiş olmak (1994 ve sonraki yıllarda doğmuş olmak),
- 3) Bu sınavın yapıldığı yıl ve daha sonraki yıllarda Mahkeme Kararı ile yaş küçültme işlemi yapmamış olmak,
- 4) ÖSYM tercih bildirim formunda öğretmen yetiştiren yüksek öğretim kurumlarının Millî Eğitim Bakanlığınca belirlenen programlarını (branşlarını) ilk beş tercihi arasında seçmiş ve bu programa (burs verilmesi planlanan branşların olduğu eğitim fakültelerinin listesi ÖSYM tarafından Bakanlığımıza bildirildiği tarihten sonra açılan bölümlere yerleşenler, kontenjan ayrılmayan programları kazanan veya kontenjan ayrılmış olmakla birlikte ikinci öğretim kapsamında olan öğrenciler, açık öğretim kapsamında bulunanlar, Türkiye dışındaki devlet üniversitelerine yerleşen öğrenciler, Ek yerleştirmeye yerleşen öğrenciler, özel yetenek sınavı ile yerleşen öğrenciler ve özel üniversitelere yerleşen öğrenciler hariç) kesin kaydını yaptırmış olmak,
- 5) Memuriyete atanmasına engel olacak nitelikte hükümlülüğü bulunmamak,
- 6) ÖSYM’ce yapılan puan sıralamasına göre, kaydolduğu program için Millî Eğitim Bakanlığınca belirlenen kontenjana girmiş olmak, bu programa giren Anadolu Öğretmen Lisesi mezunları için ise kontenjan sınırı aranmayacaktır.

T.C. YÜKSEKÖĞRETİM KURULU BAŞKANLIĞINDAN DUYURU

Ortaöğrenimini Türkiye’de tamamlayan ve eğitime başladığı yıl Academic Ranking of World Universities (ARWU), CWTS Leiden Ranking Academic Ranking, QS World University Rankings, Times Higher Education (THE) World University Ranking ve University Ranking by Academic Performance (URAP) tarafından yapılan dünya üniversite sıralamalarında ilk 1000 içerisine giren ve tanınan üniversiteler dışında kalan yurtdışındaki tanınan yükseköğretim kurumlarında eğitim almak isteyen ilgililerin, 2016-2017 eğitim öğretim yılı itibariyle eğitime başlayacakları yıl ÖSYM tarafından yapılan YGS ve LYS’ye girmeleri; tıp doktorluğu alanında sıralamada ilk 40 bin, hukuk alanında ilk 150 bin, mimarlık alanında ilk 200 bin ve mühendislik alanında ilk 240 bin içinde yer almaları; ÖSYS Kılavuzunda yer alan diğer alanlarda en az Türkiye’deki ilgili programlara yerleşen en son öğrencinin almış olduğu puanı almaları; ÖSYS Kılavuzunda yer almayan diğer alanlarda eğitim alacakların ise ön lisans programları için herhangi bir puan türünde en az 150 puan, lisans programları için herhangi bir puan türünde en az 180 puan almaları; özel yetenek sınavı gerektiren programlara başvurabilmek için 2016-YGS’ye girip, 2016-YGS puanlarının herhangi birinden en az 150 puan almaları gerekmektedir. İlk 1000 dışında kalan yurtdışındaki tanınan yükseköğretim kurumlarında eğitim almak isteyenlerin, YGS ve LYS puanlarına sahip olmadıkları durumlarda,

SAT 1	: En az 1000 puan
ACT	: En az 21 Puan
Abitur	: En az 4 puan
Fransız Bakaloryası	: Diploma notu en az 12
GCE A Level Sertifikası	: En az 2 dersten
Uluslararası Bakalorya (International Baccalaureat IB)	: En az 28
Avusturya Matura Diploması (Matura Reifezeugnis)	: En çok 2
İtalya Maturita Diploması (Diploma di Maturita)	: En az 70

olarak belirlenen muadil belgelerden biri ile kayıt ve mezun olmaları halinde denklik başvuruları bireysel olarak değerlendirilecektir. 2016-2017 eğitim öğretim yılı itibariyle, yurtdışında yükseköğrenime başlayan öğrenciler yanında yurtdışında eğitim almakta iken Türkiye’deki üniversitelere yatay geçiş başvurusu yapacak öğrenciler de yukarıda bahsedilen kararlara tabi olacaklardır. Yurt dışındaki yükseköğretim kurumlarına özel yetenek sınavı sonuçlarına göre kayıt olan öğrencilerin yurt içindeki yükseköğretim kurumlarına yatay geçiş başvurularının değerlendirilmesinde üniversiteler özel yetenek sınavı yapabilecektir. Yurt dışındaki yükseköğretim kurumlarında öğrenim göreceğ öğrencilerin öğrenciliklerini tanıtmaları, Millî Eğitim Bakanlığı veya yurt dışı temsilciliklerimizde öğrenci dosyası açtırmaları ve vize almaları gerekmektedir. Yurtdışındaki yükseköğretim kurumlarında eğitim almak isteyenlerin Yükseköğretim Kurulu Başkanlığı’nın internet sayfasından yurtdışı eğitim ve yurtdışında alınan diplomaların denkliği konularındaki güncel duyuruları takip etmelerinde fayda görülmektedir.

ANADOLU ÜNİVERSİTESİ BATI AVRUPA AÇIKÖĞRETİM PROGRAMLARI

Anadolu Üniversitesi Batı Avrupa Açıköğretim Programları, Türk Dili ve Edebiyatı, Sosyoloji, Halkla İlişkiler ve Reklamcılık, İşletme, İktisat, Kamu Yönetimi, Uluslararası İlişkiler, Uluslararası Ticaret ve Lojistik Yönetimi, Sağlık Yönetimi Lisans (4 yıllık) ve Dış Ticaret, İlahiyat Önlisans (2 yıllık) olup bu programlara, Avrupa ülkelerinde geçerli oturma iznine sahip olan ve Türkiye'de ÖSYM tarafından yapılan "Yükseköğretime Geçiş Sınavı (YGS)" sonucuna göre başarılı bulunan adaylar ön kayıt sistemi ile kabul edilmektedir. Programlar ve başvuru hakkında ayrıntılı bilgi almak için, aşağıdaki adres ve telefon numaralarına başvurabilirsiniz.

Anadolu Üniversitesi Açıköğretim Fakültesi
Merkez Büro Batı Avrupa Programları 26470 Eskişehir/TÜRKİYE
Tel: 222-335 05 81/ 3916-17 Fax: 222-320 33 55
Anadolu Üniversitesi Batı Avrupa İrtibat Bürosu
Friesenplatz 13, 50672 Köln/DEUTSCHLAND
Tel: +49 221-511 044 Fax: +49 221-521149

YÜKSEKÖĞRETİM KURULU BAŞKANLIĞINDAN VERİLECEK BURSLAR

Devlet yükseköğretim kurumlarında **Ziraat, Ziraat ve Doğa Bilimleri, Tarım Bilimleri ve Teknolojileri Fakültesi** altında yer alan Gıda Mühendisliği ve Peyzaj Mimarlığı programları hariç **Bahçe Bitkileri, Bitki Koruma, Bitkisel Üretim ve Teknolojileri, Biyosistem Mühendisliği, Hayvansal Üretim ve Teknolojileri, Kanathı Hayvan Yetiştiriciliği, Süt Teknolojisi, Tarım Ekonomisi, Tarım Makineleri ve Teknolojileri Mühendisliği, Tarımsal Biyoteknoloji, Tarımsal Genetik Mühendisliği, Tarımsal Yapılar ve Sulama, Tarla Bitkileri, Toprak Bilimi ve Bitki Besleme, Zootečni** programları ile diğer fakülte ve yüksekokullar altında yer alan **Balıkçılık Teknolojisi, Balıkçılık Teknolojisi Mühendisliği, Gıda Teknolojisi, Organik Tarım İşletmeciliği, Orman Endüstrisi Mühendisliği, Orman Mühendisliği, Su Ürünleri Mühendisliği, Yaban Hayatı Ekolojisi ve Yönetimi** programları için adaylardan **2016 ÖSYS'de ilk 15 tercihinde yer verip, söz konusu programa yerleşen ilk 3'ü öğrenciye** kayıt yaptırmaları halinde zorunlu hazırlık sınıfı ve lisans öğrenim süresi (4 yıl, çift anadal programında kayıtlı öğrencilere ise en fazla 5 yıl) boyunca genel not ortalamasının 4 üzerinden 2,5 veya 100 üzerinden 65'in altına düşmemesi şartıyla **aylık 600 TL (12 ay boyunca) "YÖK Bursu" verilecektir.**

Her yıl verilecek "**YÖK Burslarının**", yıllık artış oranı Yükseköğretim Yürütme Kurulu tarafından belirlenecektir.

"**YÖK Burslarını**" almaya hak kazanan öğrencilerin öğrenim gördükleri süre içerisinde aldıkları diğer burslar ve krediler devam eder.

Burslara ilişkin ayrıntılı bilgiye Yükseköğretim Kurulunun internet sayfasında yer alan <http://www.yok.gov.tr/web/guest/534> adresinden ulaşılabilecektir.

TÜBİTAK

2205-YURT İÇİ LİSANS BURS PROGRAMI (2016)

Uluslararası Bilim Olimpiyatlarında ülkemizi temsil eden takımlarda yer alan, Ulusal Bilim Olimpiyatlarında madalya alan, TÜBİTAK tarafından gönderildiği Uluslararası Proje Yarışmalarında birincilik, ikincilik ya da üçüncülük kazanan, ÖSYM Başkanlığınca yapılan Lisans Yerleştirme Sınavı (LYS) sonucunda **MF** puan türünde ilk **25.000** kişi arasında yer alarak **Matematik, Fizik, Kimya, Biyoloji** bölümlerine yerleşen ve Uluslararası Bilim Olimpiyatlarında veya Uluslararası Proje Yarışmasında dereceye girenlerden sınavsız yerleşme hakkını kullanan veya Ölçme, Seçme ve Yerleştirme Merkezi (ÖSYM) tarafından yapılan **Lisans Yerleştirme Sınavında MF** puan türünde ilk **10.000** kişi arasında yer alan öğrencilerden **Matematik, Fizik, Kimya, Biyoloji** bölümleri haricinde bir bölüme kayıt yaptırıp, **Matematik, Fizik, Kimya, Biyoloji** bölümlerinden herhangi birinde **çift anadal programı (ÇAP)**'nda öğrenim gören öğrencilere lisans bursu verilir.

Ayrıca ÖSYM tarafından yapılan Yükseköğretime Geçiş Sınavı (YGS)'nda YGS-1 puan türünde ilk 10.000 kişi arasında yer alarak felsefe, tarih, coğrafya, sosyoloji, antropoloji, arkeoloji, sanat tarihi, arkeoloji ve sanat tarihi, ilahiyat, Türk dili ve edebiyatı **bölümlerine yerleşen veya Ölçme, Seçme ve Yerleştirme Merkezi (ÖSYM) tarafından yapılan Yükseköğretime Geçiş Sınavı (YGS)'nda YGS-1 puan türünde ilk 10.000 kişi arasında yer alan öğrencilerden** felsefe, tarih, coğrafya, sosyoloji, antropoloji, arkeoloji, sanat tarihi, arkeoloji ve sanat tarihi, ilahiyat, Türk dili ve edebiyatı **bölümleri haricinde bir bölüme kayıt yaptırıp**, felsefe, tarih, coğrafya, sosyoloji, antropoloji, arkeoloji, sanat tarihi, arkeoloji ve sanat tarihi, ilahiyat, Türk dili ve edebiyatı **bölümlerinden herhangi birinde** çift anadal programı (ÇAP)'nda **örgün öğrenim gören öğrencilere lisans bursu verilir.**

Uluslararası Bilim olimpiyatlarında ülkesini temsil ederek dereceye giren ve lisans eğitimini Türkiye'de yapacak olan uluslararası öğrencilere de burs verilir.

2205- Temel Fen ve Sosyal Bilimler Bursu

- 1- Uluslararası Bilim Olimpiyatları sonucuna göre veya Uluslararası Proje Yarışmasında Ülkemiz adına birincilik, ikincilik ya da üçüncülük kazanan ve sınavla veya sınavsız yerleşme hakkını kullanarak veya Lisans Yerleştirme Sınavı (LYS) sonucunda, bölümünün gerektirdiği MF yerleştirme puan türü esas olmak üzere yapılan sıralamada ilk 5000 (beş bin) kişi arasında yer alarak matematik, fizik, kimya ve biyoloji bölümlerine veya Yükseköğretime Geçiş Sınavı (YGS) sonucunda YGS-1 puan türü esas olmak üzere yapılan sıralamada ilk 5000 kişi arasında yer alarak; felsefe, tarih, coğrafya, sosyoloji, antropoloji, arkeoloji, sanat tarihi, arkeoloji ve sanat tarihi, ilahiyat, Türk dili ve edebiyatı bölümlerine yerleşen örgün öğretim programına kayıtlı lisans öğrencilerine aylık 2.000 (ikibin) TL burs verilir.
- 2- LYS sonucunda, bölümünün gerektirdiği MF yerleştirme puan türü esas olmak üzere yapılan sıralamada 5001 (beşbinbir) ile 10000 (onbin) kişi arasında yer alarak matematik, fizik, kimya ve biyoloji bölümlerine veya YGS-1 puan türü esas olmak üzere yapılan sıralamada ilk 5001 (beşbinbir) ile 10000 (onbin) kişi arasında yer alarak; felsefe, tarih, coğrafya, sosyoloji, antropoloji, arkeoloji, sanat tarihi, arkeoloji ve sanat tarihi, ilahiyat, Türk dili ve edebiyatı bölümlerine yerleşen örgün öğretim programına kayıtlı lisans öğrencilerine aylık 1.500 (binbeşyüz) TL burs verilir.
- 3- LYS sonucunda, bölümünün gerektirdiği MF yerleştirme puan türü esas olmak üzere yapılan sıralamada 10001 (onbinbir) ile 20000 (yirmibin) kişi arasında yer alarak matematik, fizik, kimya ve biyoloji bölümlerine yerleşen örgün öğretim programına kayıtlı lisans öğrencilerine aylık 1.000 (bin) TL burs verilir.
- 4- LYS sonucunda, bölümünün gerektirdiği MF yerleştirme puan türü esas olmak üzere yapılan sıralamada 20001 (yirmibinbir) ile 25000 (yirmibeşbin) kişi arasında yer alarak matematik, fizik, kimya ve biyoloji bölümlerine yerleşen örgün öğretim programına kayıtlı lisans öğrencilerine aylık 750 (yediyüzelli) TL burs verilir.
- 5- Uluslararası Bilim Olimpiyatları sonucuna göre veya Uluslararası Proje Yarışmasında Ülkemiz adına birincilik, ikincilik ya da üçüncülük kazanan ve sınavla veya sınavsız yerleşme hakkını kullanarak veya LYS sonucunda, bölümünün gerektirdiği MF yerleştirme puan türü esas olmak üzere yapılan sıralamada ilk 10000 (onbin) kişi arasında yer alarak matematik, fizik, kimya ve biyoloji bölümleri haricinde bölümlerin örgün öğretim

programına kayıtlı olup matematik, fizik, kimya ve biyoloji bölümlerinde çift anadal programı (ÇAP)'na kayıt yaptıranlar ile YGS-1 puan türü esas olmak üzere yapılan sıralamada ilk 10000 (onbin) kişi arasında yer alarak felsefe, tarih, coğrafya, sosyoloji, antropoloji, arkeoloji, sanat tarihi, arkeoloji ve sanat tarihi, ilahiyat, Türk dili ve edebiyatı bölümleri haricinde bölümlerin örgün öğretim programına kayıtlı olup felsefe, tarih, coğrafya, sosyoloji, antropoloji, arkeoloji, sanat tarihi, arkeoloji ve sanat tarihi, ilahiyat, Türk dili ve edebiyatı bölümlerinde ÇAP'a kayıt yaptıranlara aylık 750 (yediyüzelli) TL burs verilir.

Temel Fen ve Sosyal Bilimler Bursu kapsamında burs verilecek öğrenci sayısı ve burs tutarları her yıl TÜBİTAK Başkanlığı tarafından belirlenir.

BAŞVURU KOŞULLARI

Başvuru koşulları ve program hakkında ayrıntılı bilgi <http://www.tubitak.gov.tr/bideb/2205> adresinde yer almaktadır.

T.C.

GENÇLİK VE SPOR BAKANLIĞI

Yüksek Öğrenim Kredi ve Yurtlar Kurumu Genel Müdürlüğünden

DUYURU

2016-2017 öğretim yılında bir yükseköğretim programına yerleşecek öğrencilerin yurt, burs ve öğrenim kredisi başvuruları yerleştirme sonuçları açıklandıktan sonra YURTKUR' un www.kyk.gsb.gov.tr internet adresi üzerinden alınacaktır.

BURS: Yükseköğrenim gören başarılı ve ihtiyaç sahibi Türk vatandaşı öğrencilere karşılıksız verilen maddi destektir.

ÖĞRENİM KREDİSİ: Yükseköğrenim gören gençlerin, sosyal ve kültürel gelişmelerini kolaylaştırmak amacıyla geri ödemeli olarak verilen maddi destektir. Öğrenim kredisi öğrencilerin devam ettikleri yükseköğretim kurumlarının normal öğrenim süresince ödenir. Öğrenciye normal öğrenim süresince verilen miktarlara Devlet İstatistik Enstitüsü Yurt İçi Üretici Fiyat Endeksindeki (Yİ-ÜFE) artışlar uygulanarak hesaplanacak miktarın ilave edilmesi ile toplam borç tespit edilir. Öğrenciler borçlarını; öğrenim gördüğü öğretim kurumunun normal öğrenim süresinin bitiminden itibaren iki yıl sonra başlamak üzere, kredi aldığı kadar sürede aylık taksitler halinde ödemek zorundadırlar.

YURT: Kurum yurdu bulunan il/ilçeleri YURTKUR'un www.kyk.gov.tr internet adresinden öğrenebilirsiniz.

YURLARLA İLGİLİ BİLGİ ALMAK İÇİN

T.C. Gençlik ve Spor Bakanlığı
Kredi ve Yurtlar Kurumu Genel Müdürlüğü
Yurt İdare ve İşletme Daire Başkanlığı
Söğütözü Mah. 2176. Sok. No: 25 Çankaya / ANKARA
Tel: 0 (312) 551 60 00 (30 Hat)
Faks: 0 (312) 551 65 60
Çağrı Merkezi: 444 1 961

YURT İÇİ VE YURTDIŞI BURS VE KREDİ İLE İLGİLİ BİLGİ ALMAK İÇİN

T.C. Gençlik ve Spor Bakanlığı
Kredi ve Yurtlar Kurumu Genel Müdürlüğü
Kredi Daire Başkanlığı
Söğütözü Mah. 2176. Sok. No: 25 Çankaya / ANKARA
Tel: 0 (312) 551 60 00 (30 Hat)
Faks: 0 (312) 551 65 59
ÇAĞRI MERKEZİ: 444 1 961

AKREDİTASYON KURULUŞLARI

AACSB
The Association to Advance Collegiate Schools of Business
ABET
Accreditation Board for Engineering and Technology
ACPE
Accreditation Council for Pharmacy Education
AHPGS
Accreditation Agency in Health and Social Sciences
AQAS
Agency for Quality Assurance through Accreditation of Study Programs
ASIIN
Accreditation Agency for Degree Programmes in Engineering, Informatics, Natural Sciences and Mathematics
ECZAKDER
Eczacılık Eğitimi Programlarını Değerlendirme ve Akreditasyon Derneği
FEDEK
Fen, Edebiyat, Fen-Edebiyat, Dil ve Tarih- Coğrafya Fak. Öğretim Programları Değerlendirme ve Akreditasyon Derneği
FIBAA
Foundation for International Business Administration Accreditation
IACBE
International Assembly for Collegiate Business Education
MİAK
Mimarlık Akreditasyon Kurulu
MÜDEK
Mühendislik Eğitim Programları Değerlendirme ve Akreditasyon Derneği
TEPDAD
Tıp Eğitimi Programlarını Değerlendirme ve Akreditasyon Derneği
TÜRK PSİKOLOGLAR DERNEĞİ
Türk Psikologlar Derneği
VEDEK
Veteriner Hekimliği Eğitim Kurumları ve Programları Değerlendirme ve Akreditasyon Derneği

İKİNCİ ÖĞRETİM ÜCRETLERİ (25 Ağustos 2015 tarihli ve 29456 sayılı Resmî Gazete)

Konservatuvar / Fakülte / Yüksekokul Adı	Öğrenci Katkısı (TL)	UZAKTAN ve İKİNCİ ÖĞRETİM Ücreti (TL)
Tıp Fakültesi	591	
Diş Hekimliği Fakültesi Eczacılık Fakültesi	494	
Veteriner Fakültesi	386	2.134
Fizik Tedavi ve Rehabilitasyon Prog. Tıbbi Biyolojik Bilimler Programı	281	2.134
Teknik Eğitim Fakültesi	281	1.147
İTÜ İşletme Fakültesi Müh.	402	
Bilgisayar Bilimleri Fakültesi Bilgisayar ve Bilişim Fakültesi Bilgisayar ve Bilişim Bilimleri Fakültesi Doğa Bilimleri Mimarlık ve Müh. Fakültesi Elektrik-Elektronik Fakültesi Havacılık ve Uzay Bil. Fakültesi İnşaat Fakültesi Kimya Metalurji Fakültesi Maden Fakültesi Makine Fakültesi Mühendislik Fakültesi Mühendislik-Mimarlık Fakültesi Mühendislik ve Teknoloji Fak. Mühendislik ve Doğa Bil. Fak. Mimarlık Fakültesi Mimarlık ve Tasarım Fakültesi Orman Fakültesi Tarım Bilimleri Fakültesi Tarım Bil. ve Teknolojileri Fak. Tarım ve Doğa Bilimleri Fakültesi Teknoloji Fakültesi Uçak ve Uzay Bilimleri Fakültesi Yer Bilimleri Fakültesi Ziraat Fakültesi Ziraat ve Doğa Bil. Fakültesi	387	1.529
Deniz Bilim. Ve Teknoloji Fakültesi Deniz Bilimleri Fakültesi Denizcilik Fakültesi Gemi İnşaatı ve Deniz Bilimleri Fak. Gemi İnşaatı ve Denizcilik Fak. Güzel Sanatlar Fakültesi Güzel Sanatlar ve Tasarım Fak. Güzel Sanat Tasarım ve Mimarlık Fakültesi Müzik ve Sahne Sanatları Fakültesi Sanat ve Tasarım Fakültesi Su Ürünleri Fakültesi Tekstil Tek. ve Tasarım Fakültesi	316	1.924
Fen Fakültesi Fen-Edebiyat Fak. (Fen Programı)	284	1.281
Hukuk Fakültesi İktisat Fakültesi İşletme Fakültesi Siyasal Bilgiler Fakültesi İktisadi ve İdari Bilimler Fakültesi	313	1.155
Dil Tarih ve Coğrafya Fakültesi İlahiyat Fakültesi İlahiyat Bilimleri Fakültesi İslami İlimler Fakültesi Dini İlimler Fakültesi Eğitim Fakültesi Mesleki Eğitim Fakültesi Sağlık Bilimleri Fakültesi Hemşirelik Fakültesi Spor Bilimleri Fakültesi Endüstriyel Sanatlar Eğitim Fak. Ticaret Turizm Eğitim Fak. Turizm Fakültesi İnsani ve Sosyal Bilimler Fak. İnsan ve Toplum Bilimleri Fak. İnsani Bilimler ve Edebiyat Fak.	284	1.027

Kültür ve Sosyal Bilimler Fakültesi Sosyal ve Beşeri Bilimler Fakültesi Ulaştırma ve Lojistik Fakültesi Uygulamalı Bilimler Fakültesi Eğitim Bilimleri Fakültesi Edebiyat Fakültesi Yabancı Diller Fakültesi		
Fen-Edebiyat Fakültesi (Edebiyat ve Sosyal Programlar) İletişim Bilimleri Fakültesi İletişim Fakültesi	284	962
Açıköğretim Fakültesi	71	
Yabancı Dil Destek Birimleri Yabancı Dil Hazırlık Sınıfları Yabancı Dil Hazırlık Okulları	Kazandığı fakültenin, yüksekokulun ve bölümün esaslarına tabidir.	
Devlet Konservatuvarı	589	4.268
Sivil Havacılık Yüksekokulu	470	4.268
Mesleki Teknoloji Yüksekokulu Tütün Ekspertizi Yüksekokulu Bilişim Teknolojisi Yüksekokulu	227	1.923
Bankacılık ve Sigorta Y.O. Uygulamalı Bilimler Yüksekokulu Sağlık Yüksekokulları Endüstriyel Sanatlar Y.O. Taki Tek. ve Tasarımı Y. O. Moda ve Tasarım Y.O. Turizm ve Otel İşl. M.Y.O. Turizm ve Otelcilik M.Y.O. Turizm İşletmeciliği Y.O. Turizm İşl. ve Otelcilik M.Y.O. Taşın. Kültür Valık. Koruma ve Onarım Y.O. Beden Eğitimi ve Spor Y.O. Spor Bilimleri Teknolojisi Y.O. Sağlık Bilimleri Y.O. Fizik Tedavi ve Rehabilitasyon Y.O. Hemşirelik Yüksekokulu Uygulamalı Tek. ve İşl. Y.O. Tapu Kadastro Y.O. Hayvansal Üretim Y.O.	190	1.155
Engelliler Entegre Yüksekokulu	190	1.924
Tapu Kadastro M.Y.O. Maliye M.Y.O. Milli Saraylar ve Tarihi Yapılar M.Y.O. Turizm ve Otelcilik M.Y.O. Meslek Yüksekokulları Sağlık Hizmetleri Meslek Y.O. Veteriner MYO Turizm ve Otelcilik İşl. M.Y.O. Turizm M.Y.O. Ormanlık M.Y.O. Sivil Havacılık Meslek Y.O. Sosyal Bilimler Meslek Y.O. Teknik Bilimler Meslek Y.O. Uzaktan Öğretim M.Y.O. Adalet M.Y.O. Hayvansal Üretim ve Yön. M.Y.O. Gıda ve Tarım M.Y.O. Tarım M.Y.O. Güvenlik M.Y.O. Güvenlik ve Koruma M.Y.O. Ulaştırma M.Y.O. Yerel Yönetimler M.Y.O. Deniz Teknolojileri M.Y.O. Güzel Sanatlar MYO Otomotiv M.Y.O. Sanat ve Tasarım M.Y.O. Tasarım M.Y.O.	190	770
Denizcilik Y.O. Denizcilik M.Y.O. Deniz İşletmeciliği ve Yönetimi Y.O.	190	962
Açık ve Uzaktan Öğretim Fakültesi (Açıköğretim Programları hariç)		716

ÜNİVERSİTELERİN İNTERNET ADRESLERİ

ABANT İZZET BAYSAL ÜNİVERSİTESİ <http://www.ibu.edu.tr>
ABDULLAH GÜL ÜNİVERSİTESİ <http://www.agu.edu.tr>
ADANA BİLİM VE TEKNOLOJİ ÜNİVERSİTESİ <http://www.adanabtu.edu.tr>
ADİYAMAN ÜNİVERSİTESİ <http://www.adiyaman.edu.tr>
ADNAN MENDERES ÜNİVERSİTESİ <http://www.adu.edu.tr>
AFYON KOCATEPE ÜNİVERSİTESİ <http://www.aku.edu.tr>
AĞRI İBRAHİM ÇEÇEN ÜNİVERSİTESİ <http://www.aicuni.edu.tr>
AHI EVRAN ÜNİVERSİTESİ <http://www.ahievran.edu.tr>
AKDENİZ ÜNİVERSİTESİ <http://www.akdeniz.edu.tr>
AKSARAY ÜNİVERSİTESİ <http://www.aksaray.edu.tr>
AMASYA ÜNİVERSİTESİ <http://www.amasya.edu.tr>
ANADOLU ÜNİVERSİTESİ <http://www.anadolu.edu.tr>
ANKARA SOSYAL BİLİMLER ÜNİVERSİTESİ <http://www.asbu.edu.tr>
ANKARA ÜNİVERSİTESİ <http://www.ankara.edu.tr>
ALANYA ALAADDİN KEYKUBAT ÜNİVERSİTESİ (ANTALYA)
ARDAHAN ÜNİVERSİTESİ <http://www.ardahan.edu.tr>
ARTVİN ÇORUH ÜNİVERSİTESİ <http://www.artvin.edu.tr>
ATATÜRK ÜNİVERSİTESİ <http://www.atauni.edu.tr>
BALIKESİR ÜNİVERSİTESİ <http://www.balikesir.edu.tr>
BANDIRMA ONYEDİ EYLÜL ÜNİVERSİTESİ (BALIKESİR)
BARTIN ÜNİVERSİTESİ <http://www.bartın.edu.tr>
BATMAN ÜNİVERSİTESİ <http://www.batman.edu.tr>
BAYBURT ÜNİVERSİTESİ <http://www.bayburt.edu.tr>
BİLECİKŞEYH EDEBALI ÜNİVERSİTESİ <http://www.bilecik.edu.tr>
BİNGÖL ÜNİVERSİTESİ <http://www.bingol.edu.tr>
BİTLİS EREN ÜNİVERSİTESİ <http://www.bitliseren.edu.tr>
BOĞAZIÇI ÜNİVERSİTESİ <http://www.boun.edu.tr>
BOZOK ÜNİVERSİTESİ <http://www.bozok.edu.tr>
BURSA TEKNİK ÜNİVERSİTESİ <http://www.btu.edu.tr>
BÜLENT ECEVİT ÜNİVERSİTESİ <http://www.karaelmas.edu.tr>
CELAL BAYAR ÜNİVERSİTESİ <http://www.bayar.edu.tr>
CUMHURİYET ÜNİVERSİTESİ <http://www.cumhuriyet.edu.tr>
ÇANAKKALE ONSEKİZ MART ÜNİVERSİTESİ <http://www.comu.edu.tr>
ÇANKIRI KARATEKİN ÜNİVERSİTESİ <http://www.karatekin.edu.tr>
ÇUKUROVA ÜNİVERSİTESİ <http://www.cukurova.edu.tr>
DİCLE ÜNİ. <http://www.dicle.edu.tr>
DOKUZ EYLÜL ÜNİVERSİTESİ <http://www.deu.edu.tr>
DUMLUPINAR ÜNİVERSİTESİ <http://www.dumlupinar.edu.tr>
DÜZCE ÜNİVERSİTESİ <http://www.duzce.edu.tr>
EGE ÜNİVERSİTESİ <http://www.ege.edu.tr>
ERCİYES ÜNİVERSİTESİ <http://www.erciyes.edu.tr>
ERZİNCAN ÜNİVERSİTESİ <http://www.erzincan.edu.tr>
ERZURUM TEKNİK ÜNİVERSİTESİ <http://www.erzurum.edu.tr>
ESKİŞEHİR OSMANGAZİ ÜNİVERSİTESİ <http://www.ogu.edu.tr>
FIRAT ÜNİVERSİTESİ <http://www.firat.edu.tr>
GALATASARAY ÜNİVERSİTESİ <http://www.gsu.edu.tr>
GAZİ ÜNİVERSİTESİ <http://www.gazi.edu.tr>
GAZİANTEP ÜNİVERSİTESİ <http://www.gantep.edu.tr>
GAZİOSMANPAŞA ÜNİVERSİTESİ <http://www.gop.edu.tr>
GEBZE TEKNİK ÜNİVERSİTESİ <http://www.gyte.edu.tr>
GİRESUN ÜNİVERSİTESİ <http://www.giresun.edu.tr>
GÜMÜŞHANE ÜNİVERSİTESİ <http://www.gumushane.edu.tr>
HACETTEPE ÜNİVERSİTESİ <http://www.hacettepe.edu.tr>
HAKKARİ ÜNİVERSİTESİ <http://www.hakkari.edu.tr>
HARRAN ÜNİVERSİTESİ <http://www.harran.edu.tr>
HİTİT ÜNİVERSİTESİ <http://www.hitit.edu.tr>
İĞDIR ÜNİVERSİTESİ <http://www.igdir.edu.tr>
İNÖNÜ ÜNİVERSİTESİ <http://www.inonu.edu.tr>
İSKENDERUN TEKNİK ÜNİVERSİTESİ (HATAY) <http://www.iste.edu.tr>
İSTANBUL MEDENİYET ÜNİVERSİTESİ <http://www.medeniyet.edu.tr>
İSTANBUL TEKNİK ÜNİVERSİTESİ <http://www.itu.edu.tr>
İSTANBUL ÜNİVERSİTESİ <http://www.istanbul.edu.tr>
İZMİR KATİP ÇELEBİ ÜNİVERSİTESİ <http://www.ikc.edu.tr>
İZMİR YÜKSEK TEKNOLOJİ ENSTİTÜSÜ <http://www.iyte.edu.tr>
KAFKAS ÜNİVERSİTESİ <http://www.kafkas.edu.tr>
K.MARAŞ SÜTÇÜ İMAM ÜNİVERSİTESİ <http://www.ksu.edu.tr>
KARABÜK ÜNİVERSİTESİ <http://www.karabuk.edu.tr>
KARADENİZ TEKNİK ÜNİVERSİTESİ <http://www.ktu.edu.tr>
KARAMANOĞLU MEHMETBEY ÜNİVERSİTESİ <http://www.kmu.edu.tr>
KASTAMONU ÜNİVERSİTESİ <http://www.kastamonu.edu.tr>
KIRIKKALE ÜNİVERSİTESİ <http://www.kku.edu.tr>
KIRKLARELİ ÜNİVERSİTESİ <http://www.kirklareli.edu.tr>
KİLİS 7 ARALIK ÜNİVERSİTESİ <http://www.kilis.edu.tr>
KOCAELİ ÜNİVERSİTESİ <http://www.kocaeli.edu.tr>
MARDİN ARTUKLU ÜNİVERSİTESİ <http://www.artuklu.edu.tr>
MARMARA ÜNİVERSİTESİ <http://www.marmara.edu.tr>

MEHMET AKİF ERSOY ÜNİVERSİTESİ <http://www.mehmetakif.edu.tr>
MERSİN ÜNİVERSİTESİ <http://www.mersin.edu.tr>
MİMAR SINAN GÜZEL SANATLAR ÜNİVERSİTESİ <http://www.msu.edu.tr>
MUĞLA SITKI KOÇMAN ÜNİVERSİTESİ <http://www.mu.edu.tr>
MUSTAFA KEMAL ÜNİVERSİTESİ <http://www.mku.edu.tr>
MUŞ ALPARSLAN ÜNİVERSİTESİ <http://www.alparslan.edu.tr>
NAMIK KEMAL ÜNİVERSİTESİ <http://www.nku.edu.tr>
NECMETTİN ERBAKAN ÜNİVERSİTESİ (KONYA) <http://www.konya.edu.tr>
NEVŞEHİR HACI BEKTAŞ VELİ ÜNİVERSİTESİ <http://www.nevsehir.edu.tr>
NİĞDE ÜNİVERSİTESİ <http://www.nigde.edu.tr>
ONDOKUZ MAYIS ÜNİVERSİTESİ <http://www.omu.edu.tr>
ORDU ÜNİVERSİTESİ <http://www.ordu.edu.tr>
ORTA DOĞU TEKNİK ÜNİVERSİTESİ <http://www.odtu.edu.tr>
OSMANIYE KORKUT ATA ÜNİVERSİTESİ <http://www.osmaniye.edu.tr>
PAMUKKALE ÜNİVERSİTESİ <http://www.pamukkale.edu.tr>
RECEP TAYYİP ERDOĞAN ÜNİVERSİTESİ <http://www.rize.edu.tr>
SAĞLIK BİLİMLERİ ÜNİVERSİTESİ <http://www.sbu.edu.tr>
SAKARYA ÜNİVERSİTESİ <http://www.sakarya.edu.tr>
SELÇUK ÜNİVERSİTESİ <http://www.selcuk.edu.tr>
SİİRT ÜNİVERSİTESİ <http://www.siirt.edu.tr>
SINOP ÜNİVERSİTESİ <http://www.sinop.edu.tr>
SÜLEYMAN DEMİREL ÜNİVERSİTESİ <http://www.sdu.edu.tr>
ŞIRNAK ÜNİVERSİTESİ <http://www.sirnak.edu.tr>
TRAKYA ÜNİVERSİTESİ <http://www.trakya.edu.tr>
TUNCELİ ÜNİVERSİTESİ <http://www.tunceli.edu.tr>
TÜRK-ALMAN ÜNİVERSİTESİ <http://www.tau.edu.tr>
UŞAK ÜNİVERSİTESİ <http://www.usak.edu.tr>
ULUDAĞ ÜNİVERSİTESİ <http://www.uludag.edu.tr>
YALOVA ÜNİVERSİTESİ <http://www.yalova.edu.tr>
YILDIRIM BEYAZIT ÜNİVERSİTESİ <http://www.ybu.edu.tr>
YILDIZ TEKNİK ÜNİVERSİTESİ <http://www.yildiz.edu.tr>
YÜZÜNCÜ YIL ÜNİVERSİTESİ <http://www.yyu.edu.tr>
GÜLHANE ASKERİ TIP AKADEMİSİ <http://www.gata.edu.tr>
ACIBADEM ÜNİVERSİTESİ <http://www.acibadem.edu.tr>
ATAŞEHİR ADIGÜZEL MESLEK YO <http://www.adiguzel.edu.tr>
ALANYA HAMDULLAH EMİN PAŞA ÜNİVERSİTESİ <http://www.ahep.edu.tr>
ATILIM ÜNİVERSİTESİ <http://www.atilim.edu.tr>
AVRASYA ÜNİVERSİTESİ <http://www.avrasya.edu.tr>
AVRUPA MESLEK YÜKSEKOKULU <http://www.avrupa.edu.tr>
BAHÇEŞEHİR ÜNİVERSİTESİ <http://www.bahcesehir.edu.tr>
BAŞKENT ÜNİVERSİTESİ <http://www.baskent.edu.tr>
BEYKENT ÜNİVERSİTESİ <http://www.beykent.edu.tr>
BEYKOZ LOJİSTİK MESLEK YÜKSEKOKULU <http://www.beykoz.edu.tr>
BEZM-İ ALEM VAKIF ÜNİVERSİTESİ <http://www.bezmialem.edu.tr>
BİRÜNİ ÜNİVERSİTESİ <http://www.biruni.edu.tr>
ÇAĞ ÜNİVERSİTESİ <http://www.cag.edu.tr>
ÇANKAYA ÜNİVERSİTESİ <http://www.cankaya.edu.tr>
DOĞUŞ ÜNİVERSİTESİ <http://www.dogus.edu.tr>
FATİH SULTAN MEHMET VAKIF ÜNİVERSİTESİ <http://www.fatihisultan.edu.tr>
FARUK SARAÇ TASARIM MESLEK YO <http://www.faruksarac.edu.tr>
HASAN KALYONCU ÜNİVERSİTESİ (GAZİANTEP) <http://www.hku.edu.tr>
GEDİK ÜNİVERSİTESİ <http://www.gedik.edu.tr>
HALIÇ ÜNİVERSİTESİ <http://www.halic.edu.tr>
IŞIK ÜNİVERSİTESİ <http://www.isik.edu.tr>
İHSAN DOĞRAMACI BİLKENT ÜNİVERSİTESİ <http://www.bilkent.edu.tr>
İSTANBUL 29 MAYIS ÜNİVERSİTESİ <http://www.29mayis.edu.tr>
İSTANBUL AREL ÜNİVERSİTESİ <http://www.arel.edu.tr>
İSTANBUL AYDIN ÜNİVERSİTESİ <http://www.aydin.edu.tr>
İSTANBUL BİLGİ ÜNİVERSİTESİ <http://www.ibun.edu.tr>
İSTANBUL BİLİM ÜNİVERSİTESİ <http://www.istanbulbilim.edu.tr>
İSTANBUL ESENYURT ÜNİVERSİTESİ <http://www.esenyurt.edu.tr>
İSTANBUL GELİŞİM ÜNİVERSİTESİ <http://www.gelisim.edu.tr>
İSTANBUL KAVRAM MESLEK YÜKSEKOKULU <http://www.ikmyo.edu.tr>
İSTANBUL KEMERBURGAZ ÜNİVERSİTESİ <http://www.ikbu.edu.tr>
İSTANBUL KÜLTÜR ÜNİVERSİTESİ <http://www.iku.edu.tr>
İSTANBUL MEDİPOL ÜNİVERSİTESİ <http://www.medipol.edu.tr>
İSTANBUL RUMELİ ÜNİVERSİTESİ <http://www.rumeli.edu.tr>
İSTANBUL SABAHATTİN ZAİM ÜNİVERSİTESİ <http://www.iszu.edu.tr>
İSTANBUL ŞEHİR ÜNİVERSİTESİ <http://www.sehir.edu.tr>
İSTANBUL ŞİŞLİ MESLEK YÜKSEKOKULU <http://www.sisli.edu.tr/>
İSTANBUL TİCARET ÜNİVERSİTESİ <http://www.iticu.edu.tr>
İSTİNYE ÜNİVERSİTESİ <http://www.istinye.edu.tr>
İZMİR EKONOMİ ÜNİVERSİTESİ <http://www.izmirekonomi.edu.tr>
KADİR HAS ÜNİVERSİTESİ <http://www.khas.edu.tr>
KAPADOKYA MESLEK YÜKSEKOKULU <http://www.kapadokya.edu.tr>
KOÇ ÜNİVERSİTESİ <http://www.ku.edu.tr>
KONYA GIDA VE TARIM ÜNİVERSİTESİ <http://www.gidatarim.edu.tr>
KTO KARATAY ÜNİVERSİTESİ <http://www.karatay.edu.tr>
MALTEPE ÜNİVERSİTESİ <http://www.maltepe.edu.tr>

MEF ÜNİVERSİTESİ (İSTANBUL) <http://www.mef.edu.tr>
NİŞANTAŞI ÜNİVERSİTESİ <http://www.nisantasimyo.edu.tr>
NUH NACİ YAZGAN ÜNİVERSİTESİ <http://www.nny.edu.tr>
OKAN ÜNİVERSİTESİ <http://www.okan.edu.tr>
ÖZYEGİN ÜNİVERSİTESİ <http://www.ozyegin.edu.tr>
PİRİ REİS ÜNİVERSİTESİ <http://www.pirireis.edu.tr>
PLATO MESLEK YÜKSEKOKULU <http://www.plato.edu.tr>
SABANCI ÜNİVERSİTESİ <http://www.sabanciuniv.edu.tr>
SANKO ÜNİVERSİTESİ <http://www.sanko.edu.tr>
TED ÜNİVERSİTESİ <http://www.tedu.edu.tr>
TOBB EKONOMİ VE TEKNOLOJİ ÜNİVERSİTESİ <http://www.etu.edu.tr>
TOROS ÜNİVERSİTESİ <http://www.toros.edu.tr>
UFUK ÜNİVERSİTESİ <http://www.ufuk.edu.tr>
ULUSLARARASI ANTALYA ÜNİVERSİTESİ <http://www.antalya.edu.tr>
ÜSKÜDAR ÜNİVERSİTESİ (İSTANBUL) <http://www.uskudar.edu.tr>
YAŞAR ÜNİVERSİTESİ <http://www.yasar.edu.tr>
YEDİTEPE ÜNİVERSİTESİ <http://www.yeditepe.edu.tr>
YENİ YÜZYIL ÜNİVERSİTESİ <http://www.yeniyuzyil.edu.tr>
YÜKSEK İHTİSAS ÜNİ.(ANKARA) <http://www.yuksekihtisasuniversitesi.edu.tr>
DOĞU AKDENİZ ÜNİVERSİTESİ (KKTC) <http://www.emu.edu.tr>
GİRNE AMERİKAN ÜNİVERSİTESİ (KKTC) <http://www.gau.edu.tr>
GİRNE ÜNİVERSİTESİ (KKTC) <http://www.kyrenia.edu.tr>
KIBRIS AMERİKAN ÜNİVERSİTESİ (KKTC) <http://www.auc.edu.tr>
KIBRIS İLİM ÜNİVERSİTESİ (KKTC) <http://www.bun.edu.tr>
KIBRIS SOSYAL BİLİMLER ÜNİVERSİTESİ (KKTC) <http://www.kisbu.edu.tr>
LEFKE AVRUPA ÜNİVERSİTESİ (KKTC) <http://www.lefke.edu.tr>
ULUSLARARASI KIBRIS ÜNİVERSİTESİ (KKTC) <http://www.ciu.edu.tr>
YAKIN DOĞU ÜNİVERSİTESİ (KKTC) <http://www.neu.edu.tr>

Genel Amaçlı Dilekçe

ÖLÇME, SEÇME VE YERLEŞTİRME MERKEZİ BAŞKANLIĞINA
Bilkent / ANKARA

Aşağıda belirtmiş olduğum taleplerimle ilgili olarak gerekli işlemin yapılmasını arz ederim.

... / ... /

(İmza)

T.C. Kimlik / Y.U. Numarası		Evrak Referans Numarası	
Adı ve Soyadı		Sınav Adı / Yılı	
Baba Adı		Sınav Dönemi	
Doğum Yeri		Telefon No	
Doğum Tarihi	/ /	E-posta	@
Yazışma Adresi			
	Posta Kodu	İlçe	İl
		Semt	

Talepler

DİKKAT:

Bilgilerde eksiklik ya da hata bulunan dilekçeler ile imzasız dilekçeler işleme konulmayacaktır. Aşağıdaki durumlarda dilekçe yazılmayacak, bu bilgilerdeki değişiklikler, öngörülen süreler içerisinde internet ortamında adayın kendisi tarafından gerçekleştirilecektir.

- a- Kimlik bilgilerinde değişiklik isteği* (Önce MERNİS bilgilerinde değişiklik yaptırılmalıdır.)
- b- Sınava ilişkin bilgilerde değişiklik isteği*
- c- İletişim bilgilerinde değişiklik isteği*

* ÖSYM'nin <https://ais.osym.gov.tr> İnternet adresinden aday tarafından yapılan bilgi değişiklikleri, ilgili sınavın "Güncelleme" sayfasından yapıldığı takdirde ilgili sınav ile ilgili işlemlere yansıtılır. "Profilim" sayfasından yapılan değişiklikler ilgili sınava yansıtılmaz.