

İSTANBUL MEDİPOL ÜNİVERSİTESİ SAĞLIK BİLİMLERİ FAKÜLTESİ EBELİK BÖLÜMÜ



Oryantasyon Kitapçığı

2024-2025



İSTANBUL MEDİPOL ÜNİVERSİTESİ

GÜNEY YERLEŞKESİ

Adres: Göztepe Mah. Atatürk Cad. No:40

Kavacık/Beykoz/İSTANBUL

REKTÖR'ÜN MESAJI



"Yükseköğretim misyonunun tematik çatısını oluşturan "bilgi", öğrenen organizasyonlar olan çağdaş müesseselerde en kritik kaynak halini almıştır. Üniversite sadece var olan bilginin öğrencilere aktarım yeri değil, aynı zamanda bilginin üretim yeri ve toplumun çok değişken olan bilgiye ısrarlı bir şekilde ulaşabilmesinin bir aracıdır.

İkinci on yılına girmekte olduğumuz yüzyılımız, bilgi çağı ve iletişim çağı gibi vasıfların yanında beklentiler çağı olarak da adlandırılıyor. Bilgi ve iletişim, insanların geleceğe yönelik hayal kurabilme gücünü artırmaktadır. Bu gücün de ivmesiyle, yaşamak anlık bir olgu olmanın ötesinde geleceğe doğru daha kolay uzanabilen bir kimliğe bürünmektedir.

Kendini geleceğe hazırlayan her bireyin gelecekle ilgili ciddi beklentileri vardır; olmalıdır da. Modern kalite yönetimi anlayışının vazgeçilmez öğelerinden biri olan "vizyon" da aslında, kurum veya kişilerin gelecekle ilgili beklentilerinin özetlenmiş, kristalleşmiş bir şeklidir. İstanbul Medipol Üniversitesinin vizyonu, eğitim ve öğretimdeki mükemmellik düzeyi, toplumun yarınlarını inşa etmeye talip donanımlı insan gücünü yetiştirmedeki kararlılığı, üstün nitelikli akademik kadrosu ve çağdaş altyapısı ile ülkemizde ve dünyada örnek gösterilen bir üniversite olmaktır.

Üniversitemiz, siz öğrencilerimize, ailelerinize ve içinde yaşadığımız topluma daha iyi bir geleceği sağlamaya odaklı öğretme ve öğrenme modeli oluşturmak azmindedir. Medipol'lü olmak, sürekli değişimi ve gelişimi içselleştirebilmeye, bağımsız düşünebilmeye, farklı disiplinlerle birlikte çalışmaya ve zorlu problemleri çözmeye talip olmak demektir. Bilim ve teknoloji üretimine odaklı, toplumun değişen ihtiyaçlarına cevap verecek donanımda, çağdaşlığı ve özgür düşüncüyü özümsemiş, nitelikli birey adayı olmaktır. Kısacası yarınlara hazırlanmaktır."

Prof. Dr. Ömer CERAN
Rektör V.



DEKAN'IN MESAJI

Sevgili Öğrenciler,

Ülkemizde sağlık hizmetlerine dönük talep sürekli artış göstermektedir. Bunun başlıca nedenleri arasında nüfus artışını ve insanların daha uzun süre sağlıklı yaşama isteğini gösterebiliriz.

Tüm dünyada olduğu gibi ülkemizde de bu talebi karşılamak amacıyla nitelikli kadroları yetiştirme çabası büyük hız kazanmıştır. Ayrıca yükselen yaşam standardı da eğitim talebinin yaygınlaşmasına yol açmaktadır.

Toplam öğrencilik süresinin uzaması, eğitimin evrenselleşmesi, eğitim görmüş kuşakların kendi çocukları için daha yüksek bir eğitim düzeyi araması, teknolojik gelişmeler ve ekonomik büyüme gibi faktörler kaliteli ve yaygın eğitim ihtiyacını sürekli gündemde tutmaktadır.

Mensubu olmaktan gurur duyduğumuz İstanbul Medipol Üniversitesi ve onun değerli bir parçası olan Sağlık Bilimleri Fakültesi, ülkemiz gerçeklerini ve ihtiyaçlarını evrensel değerlerle birleştirerek yorumlamış ve geleceğe uzanan güven dolu yolculuğuna çıkmış bulunmaktadır.

Henüz çok genç bir Üniversite olmasına rağmen şimdiden taktir edilen, imrenilen ve merakla takip edilen bir kimliğe kavuşmuştur. Daha büyük başarılarla ulaşma hedefine yürürken Üniversitemizin ve Fakültemizin her bir üyesi büyük özveriyle çalışmakta, bu yolda varılmak istenen hedefler giderek büyüyerek heyecanımızı ve azmimizi arttırmaktadır.

Sevgili öğrenciler Fakültemizin bugünü ve yarını sizler sayesinde yapılanmaktadır. Sizler mezun olup ülkemizde ve dünyanın en saygın noktalarında sorumluluklar almaya başladıkça bizim yüzümüz ağaracak, yaşayacağımız gurur daha büyük işlerin başarılmasında en büyük itici güç olacaktır. Bu duygu ve düşüncelerle en başta yarınlarımız olan siz öğrencilerimiz olmak üzere tüm Medipol ailesini saygı ve sevgiyle selamlıyor, mutluluk ve başarılarınızın daim olmasını diliyorum.

Prof. Dr. Erdoğan KUNTER
Sağlık Bilimleri Fakültesi Dekanı



BÖLÜM BAŞKANI'NIN MESAJI

Sevgili Öğrenciler,

Çok eski çağlardan beri var olan ebelik mesleği, günümüzde yüksek lisans ve doktora düzeyinde programlarla çağdaş meslekler arasında yerini almıştır. Uluslararası ebeler konfederasyon (ICM), Dünya Sağlık örgütü ve UNICEF anne-bebek ölümlerini ve sezaryen oranlarını azaltmak için “dünyanın her zaman olduğundan daha fazla ebelere ihtiyacı olduğunu”

vurgulamaktadır.

2014-2015 eğitim- öğretim yılında açılan bölümümüz ile ülke ihtiyaçlarını göz önüne alarak, sizleri tam donanımlı, bağımsız çalışabileceğiniz, yaşam boyu öğrenmeyi ilke edinmiş, bilimsel çalışmalarla ebelik mesleğini zirveye taşıyacak mezunlar vermek üniversitemizin hedefidir.

Programımızdaki teorik ve pratik dersler birinci sınıftan itibaren ebelik mesleği konusunda beceri kazanmanız için planlanmıştır. Hastanelerimizin doğum salonlarında uzman kişilerin eşliğinde eskiden olduğu gibi usta çırak ilişkisiyle güven, sevgi ve hoşgörü ortamında sizleri yetiştirmeye çalışıyoruz.

Doğum ağrısı çeken annenin acısını dindirecek, yeni bir canlının dünyaya gelmesine yardımcı olacak, aileye yeni katılan bebeğin, anneye ilk göz temasına tanıklık edeceksiniz.

Sizleri tarihin en eski ve en saygın mesleğini seçtiğiniz için kutlarım. Ebelik bölümü olarak dört yıl boyunca sizi hayata hazırlamak için bizler gerekli çabayı göstermeye hazırız. Sizlerden de aynı çaba ve özveriyi bekliyoruz.

Sizleri en içten sevgilerimle kucaklıyorum. Aramıza hoş geldiniz.

Dr. Öğr. Üye. Asiye KOCATÜRK
Ebelik Bölümü Bölüm Başkanı

İSTANBUL MEDİPOL ÜNİVERSİTESİ
SAĞLIK BİLİMLERİ FAKÜLTESİ EBELİK BÖLÜMÜ
ORGANİZASYON ŞEMASI

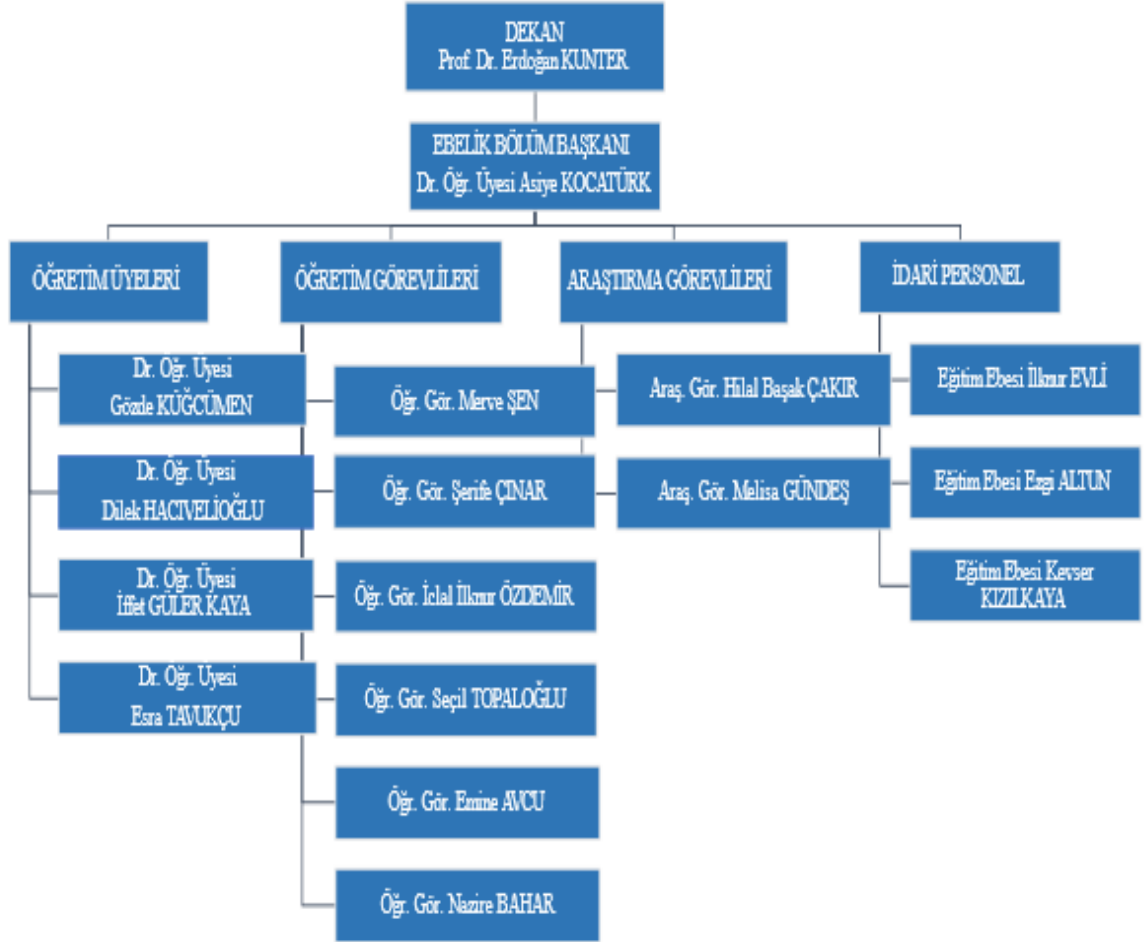

SAĞLIK BİLİMLERİ FAKÜLTESİ SEKRETERLİĞİ

(2. Kat D Koridoru)



Şafak AĞKOÇ

E-Posta: sagkoc@medipol.edu.tr



Seren EĞİLLİ

E-posta: segilli@medipol.edu.tr



Yeşim ÖDMEN

E-Posta: yesimyucel@medipol.edu.tr



Merve İNANÇ

E-posta: merve.inanc@medipol.edu.tr



SAĞLIK BİLİMLERİ FAKÜLTESİ EBELİK BÖLÜMÜ

AKADEMİK KADRO (İletişim Bilgileri)



Dr. Öğr. Üyesi Asiye KOCATÜRK
Bölüm Başkanı
akocaturk@medipol.edu.tr



Dr. Öğr. Üyesi Gözde KÜĞCÜMEN
gkugcumen@medipol.edu.tr



Dr. Öğr. Üyesi Dilek HACİVELİOĞLU
dilek.hacivelioglu@medipol.edu.tr



Dr. Öğr. Üyesi Esra TAVUKÇU
esra.tavukcu@medipol.edu.tr



Öğr. Gör. Merve ŞEN
merve.sen@medipol.edu.tr



Öğr. Gör. İclal İlknur ÖZDEMİR
iclal.ozdemir@medipol.edu.tr

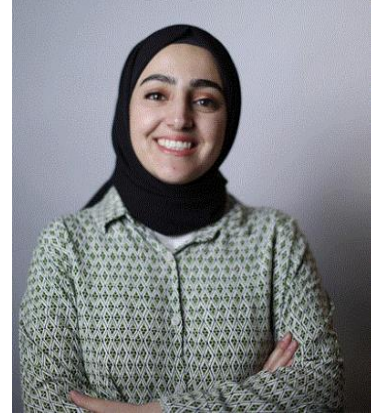

Öğr. Gör. Şerife ÇINAR
serifecinar@medipol.edu.tr



Öğr. Gör. Emine AVCU
emine.avcu@medipol.edu.tr



Öğr. Gör. Nazire BAHAR
nazire.bahar@medipol.edu.tr



Arş. Gör. Hilal Başak Çakır
hilal.cakir@medipol.edu.tr

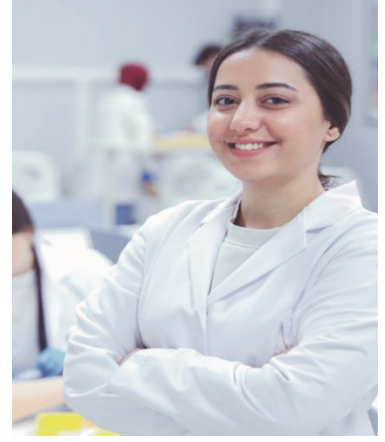

Arş. Gör. Melisa GÜNDEŞ
melisa.gundes@medipol.edu.tr



Eğitim Ebesi Ezgi Altun
ezgi.altun@medipol.edu.tr



Eğitim Ebesi İlknur Evli
ilknur.evli@medipol.edu.tr



Eğitim Ebesi Kevser Kızılkaya
kevser.kizilkaya@medipol.edu.tr

EBELİK NEDİR?

EBELİK, uygulandığı ülkelerde geçerliliği kabul edilmiş, Ebelik Eğitimi programına girmeye hak kazanan, bu programı başarı ile tamamladıktan sonra tescili yapılan ya da kendisine yasal olarak izin verilen bireyin yani “EBENİN” icra ettiği MESLEKTİR.

EBELERİN ÇALIŞMA ALANLARI

Hastaneler ve Sağlık Merkezleri

- ✓ Hastanelerde
- ✓ Doğumhane,
- ✓ Kadın doğum yatan hasta katı,
- ✓ Kadın doğum poliklinikleri,
- ✓ Aile Sağlığı Merkezlerinde
- ✓ Serbest Ebe olarak çalışabilirler.

Üniversiteler

Ebelik bölümünün profesyonellerini yetiştirmek üzere üniversitelerde akademik alanda çalışabilirler.

EBELİK LİSANS PROGRAMI

Geniş ve kapsamlı müfredatı ile öğrencilerin teorik bilgi ve pratik becerilerle donanımlı birer ebe olarak mezun olmalarını hedefleyen dört yıllık bir eğitim ve öğretim sunmaktadır.

BÖLÜMÜN TANITIMI

Sağlık Bilimleri Fakültesi'ne bağlı olarak kurulan bölümümüz, 2014-2015 yılında 50 öğrenci ile Kavacık Kuzey Yerleşkesinde eğitim-öğretime başlamıştır. 2016-2017 öğretim yılı itibari ile Kavacık Güney Yerleşkesinde devam etmektedir. 2017-2018 öğretim yılında ilk mezunlarını vermiştir.

2015-2016 öğretim yılında Sağlık Bilimleri Enstitüsünde Yüksek Lisans Programı açılmış ve 2016-2017 öğretim yılı sonunda ilk mezunlarını vermiştir.



PROGRAMIN AMACI

Üreme çağındaki kadınlar, yenidoğanlar ve ailelerinin sağlığını korumak, geliştirmek ve desteklemek için gerekli olan ebelik bilgi ve becerileri ile donatılmış, gebelik, doğum ve doğum sonrası süreçlerin sağlıklı koşullarda sürdürülmesi ve yönetiminde yeterli ve yetkin olan, güncel bilgiler ışığında inovatif yaklaşabilen etik değerlere bağlı ebeler yetiştirmektir.

MEZUNİYET KOŞULLARI

Programda öngörülen tüm dersleri ve uygulamaları başarıyla tamamlayan ve toplam en az 240 AKTS almış olan öğrenciler, diploma almaya hak kazanır. Mezuniyet başarı derecesi genel ağırlıklı not ortalaması (GANO) ile belirlenir.



PROGRAM MÜFREDATI

Lisans programında öğrenciler;

Birinci yıl;

- ✓ Anatomi,
- ✓ Fizyoloji,
- ✓ Tıbbi Biyoloji ve Genetik gibi temel bilimlere ait dersleri ve
- ✓ Ebelik Esasları I ve II derslerini alır.

Bahar döneminde hastane uygulaması yapılır.

İkinci yıl;

- ✓ Doğum Öncesi Dönem
- ✓ Doğum Öncesi Dönem Uygulama
- ✓ Riskli Gebelikler
- ✓ Riskli Gebelikler Uygulama
- ✓ Araştırma Yöntemleri

gibi mesleki bilgiyi ve araştırma becerilerini geliştiren dersler alır. Güz ve Bahar dönemlerinde hastane uygulaması yapılır.

Üçüncü yıl;

- ✓ Doğum ve Doğum Sonu Dönem
- ✓ Doğum ve Doğum Sonu Dönem Uygulama
- ✓ Riskli Doğum ve Doğum Sonu Dönem
- ✓ Riskli Doğum ve Doğum Sonu Dönem Uygulama
- ✓ Yenidoğan Sağlığı ve Hastalıkları

gibi mesleki bilgiyi geliştiren dersler alır. Güz ve Bahar dönemlerinde hastane uygulaması yapılır.

Dördüncü yıl;

- ✓ Gebelikte Ultrasonografi
- ✓ Gebelikte Yenilikçi Yaklaşımlar
- ✓ Mesleki Yeterlilik Dersleri
- ✓ Öğrenciler edindikleri mesleki bilgileri, uygulamalı olarak klinik ve diğer kurumlarda (hastaneler, aile sağlığı merkezleri) uygular.
- ✓ Dördüncü yılda, öğrenciler ayrıca bitirme projesi (tez) ve güncel konularda seminer hazırlar.

Ebelik Bölümü'nün dört yıllık müfredat programı aşağıda tabloda verilmiştir.

EBELİK BÖLÜMÜ DÖRT YILLIK MÜFREDAT PROGRAMI

1. SINIF		2. SINIF	
GÜZ	BAHAR	GÜZ	BAHAR
Anatomi I	Ebelik Esasları II	İngilizce III	Riskli Gebelikler
Tıbbi Biyoloji ve Genetik	Ebelik Esasları II Uygulama	Mikrobiyoloji	Riskli Gebelikler Uygulama
Ebelik Esasları I	Anatomi II	Biyokimya	İngilizce IV
Bilgi Teknolojileri ve Araçları I	Fizyoloji	Doğum Öncesi Dönem	Üreme Sağlığı ve Aile Planlaması
Sağlık Hizmetlerinde İletişim	Bilgi Teknolojileri ve Araçları II	Doğum Öncesi Dönem Uygulama	Emzirme Danışmanlığı
Ebelik Tarihi ve Deontolojisi	Tıbbi İlk Yardım	Fizyopatoloji	Beslenme ve Sağlık
İngilizce I	Davranış Bilimleri	Dahili ve Cerrahi Hastalıklar	Farmakoloji
Türk Dili I	İngilizce II	Araştırma Yöntemleri	Sağlık Hukuku
Atatürk İlkeleri ve İnkılap Tarihi I	Türk Dili II	Toplumsal Cinsiyet	Biyoistatistik
	Atatürk İlkeleri ve İnkılap Tarihi II	Histoloji-Patoloji	Sağlığın Değerlendirilmesi
		Sağlıkta İnovasyon ve Bilişim	
		Ebelikte Öğretim Yöntemleri	

3. SINIF		4. SINIF	
GÜZ	BAHAR	GÜZ	BAHAR
Doğum ve Doğum Sonu Dönem	Riskli Doğum ve Doğum Sonu Dönem	Gebelikte Ultrasonografi	Ebelikte Yenilikçi Yaklaşımlar
Doğum ve Doğum Sonu Dönem Uygulama	Riskli Doğum ve Doğum Sonu Dönem Uygulama	Intern I Uygulama	Intern II Uygulama
Yenidoğan Sağlığı ve Hastalıkları	Aile ve Toplum Ebeliği	Bitirme Projesi I	Bitirme Projesi II
Kadın Sağlığı ve Hastalıkları	Aile ve Toplum Ebeliği Uygulama	Mesleki Yeterlilik I	Mesleki Yeterlilik II
Kadın Sağlığı ve Hastalıkları Uygulama	Kadın Ruh Sağlığı	Mesleki İngilizce III	Eleştirel Düşünme
Mesleki İngilizce I	Mesleki İngilizce II	Doğal Doğum Felsefesi	Mesleki İngilizce IV
Bulaşıcı Hastalıklar ve Epidemiyoloji	Büyüme ve Gelişme		Doğum Ağrısı ve Yönetimi
Trans Kültürel Ebelik	Doğuma Hazırlık Sınıfları		
Ebelikte Etik	Akademik Okuma Yazma Becerileri II		
Sağlık Sosyolojisi	Acil Obstetrik Bakım		
Akademik Okuma Yazma Becerileri I	Ebelikte Kanıt Temelli Uygulamalar		
Kalite ve Hasta Güvenliği	Cinsel Sağlık		

BÖLÜM ÖĞRETİM ELEMANLARININ VERDİĞİ DERSLER

Dr. Öğr. Üyesi Asiye KOCATÜRK	Ebelik Tarihi ve Deontolojisi	Dr. Öğr. Üyesi Gözde KÜĞÜMEN	Dahili ve Cerrahi Hastalıklar	Dr. Öğr. Üyesi Dilek HACİVELİOĞLU	Doğum Öncesi Dönem	Öğr. Gör. Merve ŞEN	Ebelik Esasları I	Öğr. Gör. İclal İlknur ÖZDEMİR	Doğum ve Doğum Sonu Dönem	Öğr. Gör. Şerife ÇINAR	Sağlıkta İnovasyon ve Bilişim	Öğr. Gör. Emine AVCU	Yenidoğan Sağlığı ve Hastalıkları
	Sağlık Sosyolojisi		Kadın Sağlığı ve Hastalıkları		Doğum Öncesi Dönem II		Ebelik Esasları I Uygulama		Doğum ve Doğum Sonu Dönem Uygulama		Araştırma Yöntemleri		Kadın Ruh Sağlığı
	Intern I Uygulama		Kadın Sağlığı ve Hastalıkları Uygulama		Toplumsal Cinsiyet		Ebelik Esasları II		Ebelikte Etik		Sağlığın Değerlendirilmesi		Bitirme Projesi I
	Intern II Uygulama		Intern I Uygulama		Üreme Sağlığı ve Aile Planlaması		Ebelik Esasları II Uygulama		Riskli Doğum ve Doğum Sonu Dönem		Trans Kültürel Ebelik		Bitirme Projesi II
	Bitirme Projesi II		Bitirme Projesi I		Riskli Gebelikler		Ebelikte Öğretim Yöntemleri		Riskli Doğum ve Doğum Sonu Dönem Uygulama		Akademik Okuma Yazma Becerileri I		
	Bitirme Projesi II		Bitirme Projesi II		Riskli Gebelikler Uygulama		Emzirme Danışmanlığı		Doğuma Hazırlık Sınıfları		Ebelikte Kanıt Temelli Uygulamalar		
	Mesleki Yeterlilik I		Doğal Doğum Felsefesi		Aile ve Toplum Ebeliği Uygulama		Cinsel Sağlık		Bitirme Projesi I		Akademik Okuma Yazma Becerileri II		
	Mesleki Yeterlilik II		Doğum Ağrısı ve Yönetimi		Aile ve Toplum Ebeliği		Bitirme Projesi I		Bitirme Projesi II		Bitirme Projesi I		
	Ebelikte Yenilikçi Yaklaşımlar				Bitirme Projesi I		Bitirme Projesi II				Bitirme Projesi II		
					Bitirme Projesi II								

ÖĞRETİM ELEMANLARININ DANIŞMANLIK YAPTIĞI SINIFLAR



1. SINIF DANIŞMANI

Öğr. Gör. Şerife ÇINAR

2. Kat A Koridoru



2. SINIF DANIŞMANI

Dr. Öğr. Üyesi Asiye KOCATÜRK

2. Kat A Koridoru



3. SINIF DANIŞMANI

Öğr. Gör. Merve ŞEN

2. Kat A Koridoru



4. SINIF DANIŞMANI

Öğr. Gör. İclal İlknur ÖZDEMİR

2. Kat A Koridoru

İSTANBUL MEDİPOL ÜNİVERSİTESİ YÖNETMELİK BİLGİLERİ

A. Ders Seçimi, Ders Ekle-Çıkar

- ✓ Üniversitemiz lisans öğrencileri güz dönemi ders seçim işlemleri 24 Eylül-04 Ekim 2024 tarihleri (*bu tarihler her yıl değişebilir*) arasında MEBİS'ten yapılır.
- ✓ Öğrencilerin ders alma işlemleri, danışmanlarının yardımı ile her yarıyıl başında yapılır.
- ✓ Öğrenciler kayıtlı oldukları birimin programında öngörülen tüm dersleri almakla yükümlüdürler. Ancak, eşdeğer dersin verildiği birimlerden de bu ders alınabilir.
- ✓ Öğrenciler, kayıtlı oldukları bölüm veya programın ders programında yer almayan isteğe bağlı seçmeli derslere kayıt yaptırabilirler. Bu derslerden alınan not, öğrencinin başarı durumunun ve genel not ortalamasının hesabında dikkate alınır.
- ✓ Öğrenciler, akademik takvimle belirlenen süreler içinde yazılı olarak başvurmaları hâlinde, danışmanlarının uygun görüşü ve bölüm başkanının onayı ile kayıtlı oldukları derslerden çekilebilirler. Bir öğrenci, kayıtlı olduğu programın ilk iki yarıyılındaki derslerden ve başarısız olduğu derslerden çekilemez.
- ✓ Ders ekleme - silme işlemleri 5-11 Ekim 2024 tarihleri (*bu tarihler her yıl değişebilir*) arasında MEBİS'ten yapılır.
- ✓ Eğitim-öğretim programlarından kaldırılan derslerden başarısız olanlar, bu derslerin yerine konulan dersleri alırlar. Bu derslerin yerine ders konulmaması halinde programdan kaldırılan derslerden sorumlu tutulmazlar, ancak mezun olabilmeleri için, gerekli AKTS krediyi tamamlamak zorundadırlar.

B. Devamsızlıklar

Öğrencilerin uzaktan eğitim yoluyla verilen dersler haricindeki derslere, laboratuvarlara, uygulamalara ve öğretim elemanlarınca uygun görülen diğer çalışmalara devam etmeleri zorunludur. Senato tarafından aksine bir karar alınmadıkça, devamsızlık sınırlarının belirlenmesi ile öğrencilerin devam

durumlarının izlenmesi ilgili öğretim üyesinin sorumluluğundadır. Ancak devam zorunluluğu teorik dersler için %70, uygulamalı dersler için %80'den fazla olamaz. Öğretim elemanı tarafından devamsızlık sınırını aştığı belgelenen öğrenciler o dersin genel sınavına alınmaz.

C. Danışmanlıklar

Danışmanlar, öğrencilere akademik konularda rehberlik, üniversite hayatına uyum, kariyer planlama, doğru bilgilendirme gibi çeşitli konularda yardımcı olmaktadır. Öğrencinin akademik performansını izleyerek, danışmanlığın etkili bir şekilde yürütülebilmesi için öğrenci ile düzenli iletişim halinde olmaktadır. Her yarıyılın başında akademik takvime göre öğrencilerin MEBİS üzerinden ders seçme ve ders kayıtlarını denetleyerek yol göstermekte, sorun ve sorularına yardımcı olmaktadır.

D. Klinik Uygulamalar

- ✓ Öğrenciler 1. Sınıf Uygulama dersi ile birlikte klinik uygulama dosyasını alır. 4. Yılın sonunda dosyayı teslim eder.
- ✓ Öğrenci çıktığı her klinik uygulama için Mesleki Davranış Kuralları Formunu imzalar. Formun maddeleri;
 - 01.** Bakımından sorumlu olduğu bireylere, ailelerine, yöneticilerine ve ilgili hastane personeline karşı sorumlu olmalıdır.
 - 02.** Mesleğin etik kurallarına bağlı kalmalıdır.
 - 03.** Klinikte hastaya tek başına uygulama (tedavi, bakım, tanılama, vb...) yapmamalıdır. Klinik yöneticisi tarafından belirlenen rehber hemşire ile birlikte hastaya işlem yapmalıdır.
 - 04.** Klinik uygulama sırasında bakım verdiği bireyle ilgili her türlü bilgiyi sorumlu öğretim elemanına ve klinik sorumlusuna bildirmelidir.
 - 05.** Bakımından sorumlu olduğu birey ya da klinikteki diğer hastalar ve yakınları ile ilgili tüm bilgileri gizli tutmalı ve onayları olmaksızın hiç kimse ile paylaşmamalıdır.

06. Uygulama alanı ile ilgili özel bilgileri gizli tutmalı ve hiç kimse ile paylaşmamalıdır.
07. Uygulama yapılan kurumun protokol, politika, prosedür, işlem ve sistem talimatlarına bağlı kalmalıdır.
08. Uygulama alanında kullanılan form, hasta bilgilerinin kayıtlı olduğu, vb. dokümanları izinsiz almamalı ve kurum dışında kullanmamalıdır.
09. Klinikte birlikte çalıştığı hastane çalışanları, çalışma alanları, hasta ve hasta yakınları ile izinsiz foto /görüntü çekmemeli, izinli çekilmiş fotoğraf ve videoları amaç dışı kullanmamalı ve yayınlamamalıdır.
10. Uygulama saatlerine öğretim elemanı/ klinik sorumlunun belirttiği şekilde uymalıdır. Yönetici ya da öğretim elemanından izinsiz staj yerinden ayrılmamalıdır.
11. Uygulama yapılan alanın gerektirdiği kılık, kıyafet ve görüntüyü sağlamalıdır.
12. Üzerinde Medipol Üniversitesi öğrencisi olduğunu belirten forma ile hastane dışına çıkmamalıdır.
13. Üzerinde Medipol Üniversitesi öğrencisi olduğunu belirten forma, amblem, logo vb. bulunması durumunda kurumun yukarıdaki kurallara tabi olduğunu bilmelidir.

E. Uygulama Yapılan Anlaşmalı Kurumlar

- | | |
|--|--|
| ✓ T.C. Sağlık Bakanlığı-Kamu Hastaneleri | ✓ Koşuyolu Medipol Hastanesi |
| ✓ Medipol Mega Üniversite Hastanesi | ✓ Medipol Üniversitesi Çamlıca Hastanesi |
| ✓ Esenler Medipol Üniversitesi Hastanesi | ✓ Medipol Üniversitesi Sefaköy Hastanesi |
| ✓ Pendik Medipol Üniversitesi Hastanesi | ✓ Medipol Bahçelievler Hastanesi |
| | ✓ Medipol Acıbadem Bölge Hastanesi |

F. Uygulama Yapacak Öğrencilerden İstenilen Evraklar

- ✓ Öğrenci Belgesi
- ✓ Nüfus Cüzdanı Fotokopisi
- ✓ SGK İşe Giriş Belgesi
- ✓ İş Sağlığı Güvenliği Eğitim Belgesi
- ✓ Heyet Raporu ve Uygulamaya gidilen hastanenin istediği tetkikler

G. Derslikler ve Uygulama Laboratuvarları

Ebelik Bölümü'nün derslikleri;

- ✓ CG03,
- ✓ 3B02,
- ✓ B103 numaralı dersliklerdir.

Uygulama dersleri için 4B01 Hemşirelik- Ebelik Mesleki Beceri Laboratuvarı kullanılmaktadır.

Ebelik – Hemşirelik Mesleki Beceri Laboratuvarı

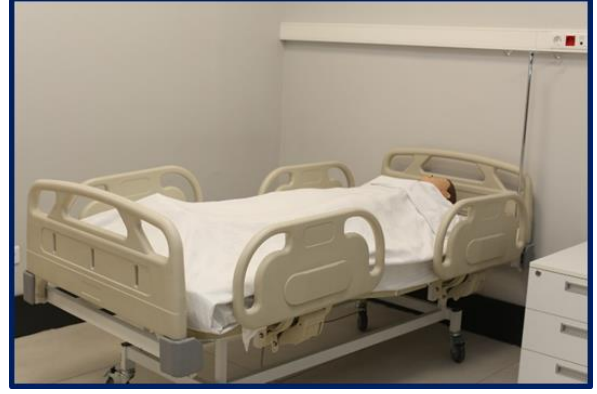
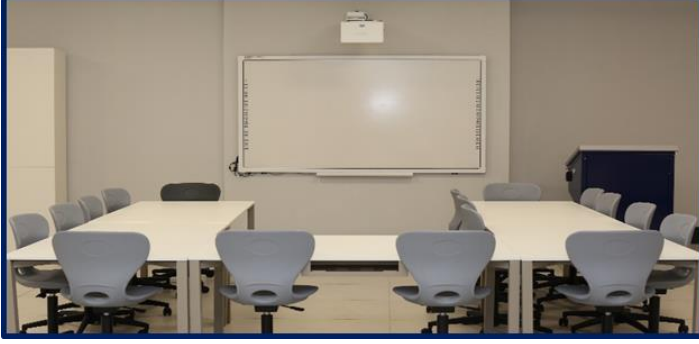

H. Öğrencilerin Uyması Gereken Sınav Kuralları

- ✓ Öğrenciler, sınav başlamadan önce sınav salonunda hazır bulunmak zorundadırlar. Sınav başladıktan sonra sınav salonuna giriş yapan öğrencilerin sınava kabulü öğretim elemanının takdirindedir.
- ✓ Öğrenciler, sınav süresi boyunca, sınavda görevli öğretim elemanının sınav düzenine dair talimat ve uyarılarına uymak ile yükümlüdürler; aksine bir davranış disiplin soruşturması çerçevesinde değerlendirilir.
- ✓ Sınav salonuna öğrenci kimliği ve kalem, silgi gibi sınavda kullanılacak gereçler ile öğretim elemanı tarafından kullanılmasına izin verilmiş kaynaklar getirilebilir. Salona, bu sıralananlar dışında herhangi bir eşyanın (cep telefonu, ders notları ve kitapları, vb.) getirilmesi durumunda bunlar öğrencilerin sınav sırasında ulaşamayacakları bir yere konulmalıdır. Sınav gözetmenleri cep telefonu, ders notları ders kitapları, diğer eşya ve malzemeleri sınav düzeni için gözetim altına alırlar. Sınav esnasında cep telefonu ve tablet PC gibi iletişim araçları ile meşgul olan öğrenciler hakkında kopya muamelesi yapılır.
- ✓ Öğrenciler zorunlu bir neden olmaksızın, sınav kâğıtlarını teslim etmeden sınav salonundan çıkamazlar. Öğrenci, zorunlu bir nedenle sınav salonunu terk etmesi gerektiğinde zorunluluk durumunu sınav gözetmenine bildirir; salondan ancak sınav gözetmeni refakatinde çıkabilir. Bu duruma uygun davranmayan öğrenci hakkında tutanak düzenlenir.
- ✓ Öğrenciler sınav evrakını teslim ederken, kimlik bilgilerinin ve imzalarının bu belgelerde yer aldığını kontrol etmelidir.
- ✓ Sınav süresinin bitiminde sınav evrakı eksiksiz olarak sınav gözetmenlerine teslim edilmiş olmalıdır. Sınav evrakını teslim etmeyen öğrenciler hakkında tutanak düzenlenir.
- ✓ Sınav evrakını teslim ederek salonu terk eden öğrenci sınav salonuna tekrar giremez. Bu kurala aykırı davranan öğrenciler hakkında tutanak düzenlenir.
- ✓ Çoktan seçmeli test şeklinde yapılan sınavlarda öğrenciler tüm cevap kâğıtlarının teslim edildiği doğrulandıktan sonra salonu terk edebilir.

I. Sınavlar ve Ders Başarı Durumları

- ✓ Sınavlar; ara sınav, genel sınav, bütünleme sınavı, muafiyet sınavı, mazeret sınavı ve tek ders sınavından oluşur. Bu sınavlar yazılı, sözlü veya hem yazılı hem sözlü ve/veya uygulamalı olarak yapılabilir.
- ✓ Öğrencinin ders notu ortalamasını ara sınav %40, genel sınav %60 oranda etkiler. Bütünleme sınavı, genel sınav yerine geçer.
- ✓ Tüm dersler için geçerli olmak üzere, genel sınavdan en az 50 puan alamayan öğrenci o dersten başarısız sayılır. Dersten başarılı olmak için dönem sonunda en az 60 puan 2,27 başarı katsayısına sahip olmak gerekir.
- ✓ Üniversitemiz Senatosu tarafından alınan 25/03/2020 tarihli karara göre pandemi sürecinde ara sınavların online ve gözetimsiz şekilde yapılmasına karar verilmiştir. Ayrıca gözetimsiz yapılan sınavların öğrenci not ortalamasına etkisi %20 oranındadır.
- ✓ Genel sınavlar 1.Ödev/Proje, 2.Savunmalı Ödev/Proje, 3.Sözlü Genel Sınav, 4.Uzaktan Çoktan Seçmeli/Klasik Genel Sınav, 5.Uzun Süreli Uzaktan Yazılı Genel Sınav olmak üzere 5 türde yapılmıştır. Uzaktan Çoktan Seçmeli/Klasik Sınavlar gözetimli olarak yapılmıştır. Genel sınavlar öğrenci not ortalamasını %60 oranında etkilemektedir.

Derslerde alınan puanların, harf notu ve başarı katsayısı aşağıdaki tabloda verilmiştir.

Puanlar	Harfli Başarı Notu	Başarı Katsayısı	Derecesi
95-100	A	3,77-4,00	Pekiyi
90-94	A-	3,55-3,76	Pekiyi
85-89	B+	3,34-3,54	Pekiyi
80-84	B	3,13-3,33	İyi
75-79	B-	2,91-3,12	İyi
70-74	C+	2,70-2,90	İyi
65-69	C	2,48-2,69	Orta
60-64	C-	2,27-2,47	Orta
0-59	F	(F1-F2)	Geçmez

Tabloda belirtilen (F1) ve (F2) başarı katsayılarından;

- F1:** Derse devam ettiği hâlde geçer not alamayan öğrencilere,
- F2:** Devamsızlık nedeniyle dersten kalan öğrencilere verilen harf notudur.

J. Çift Anadal ve Yandal Programı

Çift anadal bir diploma programıdır, yandal ise sertifika programıdır.

Çift Anadal Diploma Programı

- ✓ Öğrenci ikinci anadal diploma programına, anadal lisans diploma programında en erken üçüncü yarıyılın başında, en geç ise dört yıllık programlarda beşinci yarıyılın başında, beş yıllık programlarda yedinci yarıyılın başında, altı yıllık programlarda ise dokuzuncu yarıyılın başında, en geç üçüncü yarıyılın başında başvurabilir.

Öğrencinin çift anadal diploma programına başvurabilmesi için;

- ✓ Başvurduğu yarıyla kadar kayıtlı olduğu anadal programında aldığı tüm dersleri başarıyla tamamlamış olması,
- ✓ Başvuru sırasındaki ağırlıklı genel not ortalamasının en az 2.70 (100 üzerinden 70) olması ve anadal diploma programının ilgili sınıfında başarı sıralaması itibariyle en üst %20'de bulunması gerekir.
- ✓ Başarı sıralamasının %20'sinde yer almayan öğrencilerden çift anadal yapılacak programın ilgili yıldaki taban puanından az olmamak üzere puana sahip olanlar da çift anadal programına başvurabilirler.

Çift anadal diploma programına başvurular, akademik takvimde belirtilen tarihte, başvuru formu ve not döküm belgesi ile ilgili Dekanlığa/Müdürlüğe yapılır.

Yandal Sertifika Programı

- ✓ Yandal programlarının kontenjanları, ilgili programın açılmasına karar veren yönetim kurulu tarafından belirlenir.
- ✓ Öğrenci, duyurulmuş olan yandal programına, kayıtlı olduğu lisans programının en **erken üçüncü** ve en **geç altıncı** yarıyılın başında başvurabilir.
- ✓ Yandal sertifika programına başvuranlar, başvuru formu ve not durum belgesi ile ilgili Dekanlığa/Müdürlüğe yapılır.

Yandal Sertifika Programına başvurabilmesi için;

- ✓ Öğrencinin başvurduğu yarıyla kadar kayıtlı olduğu lisans programında aldığı tüm kredili dersleri başarıyla tamamlamış olması,
- ✓ Başvurusu sırasındaki ağırlıklı genel not ortalamasının en az 2,48 (100 üzerinden 65) olması gerekir.

Yandal Programına başvuran sayısının fakülte/yüksekokul tarafından duyurulmuş olan kontenjanı aşması durumunda;

- ✓ Genel ağırlıklı not ortalaması yüksek olana öncelik tanınır.
- ✓ Genel ağırlıklı not ortalaması eşit olduğunda,

- 01.** Öğrenci Seçme ve Yerleştirme Sistemi (ÖSYS) ile yerleşen öğrencilerin yerleştirme puanına bakılarak yüksekten düşüğe doğru sıralanır.
- 02.** Yurt dışı öğrenci kontenjanından yerleştirilen öğrencilerin sırası ile Dönem Ağırlıklı Not Ortalamasına eşitliğin devamı durumunda ortak zorunlu- seçmeli derslerin dışındaki derslerdeki Dönem Ağırlıklı Not Ortalamasına bakılarak sıralanır.

Yandal Programına kabul işlemi, Fakülte/ Yüksekokul Yönetim Kurulu kararı ile kesinleşir.

K. ERASMUS

ERASMUS Değişim Programı, Türkiye’de Avrupa Birliği Bakanlığı’na bağlı Ulusal Ajans tarafından koordine ve finanse edilen, yükseköğretim kurumlarının iş birliğini ve öğrenci ve akademisyenlerin kısa süreli olarak bu iş birliği çerçevesinde farklı ülke ve üniversitelerde deneyim kazanmasını teşvik eden Avrupa Birliği projesidir. Bu proje kapsamında;

- ✓ Öğrenciler eğitim için gidilen üniversiteye eğitim ücreti ödemezler.
- ✓ ÖSYM burslu öğrenciler hariç, değişim programına katılan öğrenciler kayıt ücretlerini Medipol Üniversitesi’ne öderler.
- ✓ Yurt dışında geçirilecek süre için kayıt dondurulamaz.
- ✓ ERASMUS çerçevesinde yurt dışına giden öğrenciler dil konusunda yeterli olmalıdır.
- ✓ Almanca, İngilizce ve Fransızca gibi yaygın olan diller dışındaki Avrupa dilleri için akademik dönem öncesinde veya beraberinde düzenlenebilecek yoğun dil kurslarına üç haftadan sekiz haftalık süreye kadar (düzenlenen kurslara gidilen ülkenin Ulusal Ajansları tarafından) mali destek sağlanmaktadır.
- ✓ ERASMUS programı öğrenim hareketliliği kapsamında öğrenciler akademik yılın bir ya da iki dönemini anlaşma sağlanan bir başka yükseköğretim kurumlarında tamamlayabilirler.

- ✓ Değişim programında alınacak derslerin Medipol Üniversitesi'ndeki karşılıkları önceden saptanır.
- ✓ Başarılı olunan dersler değişim programı sonrasında Medipol Üniversitesi'ne transfer edilir.
- ✓ ERASMUS programı staj hareketliliği kapsamında en az 2 ayını anlaşma sağlanan bir başka yükseköğretim kurumlarında ya da işletmelerde tamamlayabilirler.
- ✓ Staj yapılacak kurum veya işyerini bulma, gerekli tüm sigortaları yaptırma vb. işlemler öğrencinin sorumluluğundadır.
- ✓ Mezun durumundaki öğrenciler, aktif öğrenci durumunda iken başvurmaları halinde mezun olduktan 12 ay sonrasına kadar staj programından faydalanabilirler.
- ✓ Öğrenciler, yurtdışında yaşamının ekstra maliyetine yardımcı olması amaçlı ERASMUS hibesine başvurabilirler.
- ✓ ERASMUS öğrencisi olarak seçilen her öğrenci hibe alamayabilir, gidilecek ülkedeki yaşam masrafları, ulaşım, sağlık sigortası, vize ücretleri gibi ücretler öğrenciye aittir.

Öğrencinin Erasmus programına başvurabilmesi için;

- 01.** Programa başvuracak öğrencinin, T.C. vatandaşı ve/veya başka ülkelerin vatandaşı olmakla birlikte Üniversitemizin örgün eğitim kademelerinde kayıtlı, tam zamanlı öğrenci olması gerekmektedir.
- 02.** Öğrencinin başvurduğu tarihten önceki yarıyıl/yıl sonu itibariyle genel ağırlıklı not ortalamasının ön lisans ve lisans öğrencileri için en az 2,20/4,00; lisansüstü öğrencileri için en az 2,50/4,00 olması gerekmektedir.
- 03.** Zorunlu yabancı dil hazırlık sınıfı ile ön lisans ve lisans programlarının birinci sınıfında okuyan öğrenciler Erasmus programından yararlanamazlar.
- 04.** Öğrencilerin, belirlenen ve ilan edilen tarihlerde koordinatörlüğe başvurması gerekmektedir.

Başvuru ve sınav tarihleri takvimi, İstanbul Medipol Üniversitesi Erasmus Kurum Koordinatörlüğü tarafından belirlenerek ilan edilir. Başvuru koşullarını sağlayan öğrenciler Yabancı Dil sınavına alınırlar. Yabancı Dil sınavından Üniversitemizin Erasmus Kurum Koordinatörlüğü tarafından ilgili yıl için belirlenecek olan gerekli notu alan öğrenciler, not ortalamaları ve varsa değişimde bulunacakları Üniversitemizin özel şartlarını sağlamaları halinde (eğitim dili, dil seviyesi vb.) değerlendirmeye alınırlar.

Anlaşmalı üniversiteler

İstanbul Medipol Üniversitesi Ebelik Bölümü'nün anlaşmalı olduğu uluslararası kurumlar aşağıda verilmiştir.

Bölüm	Üniversite	Ülke
Ebelik	Angel Kanchev University of Ruse (UR)	Bulgaristan
	Medical University of Sofia	Bulgaristan
	Titu Maiorescu University Bucharest	Romanya
	Universitatea Nationala De Stiinta Si Tehnologie Politehnica Bucuresti	Romanya
	Opole Medical School	Polonya
	Unicamillus - Saint Camillus International University of Health and Medical Sciences	İtalya

L. Öğrenci Projeleri (TÜBİTAK 2209-A), Patent Başvuruları, Faydalı Model Başvuruları

İstanbul Medipol Üniversitesi Ebelik Bölümü akademisyenleri üniversitede öğrenim görmekte olan lisans öğrencilerini, projeler yoluyla araştırma yapmaya teşvik etmektedir. Üniversitemiz Teknoloji Transfer Ofisi (TTO) desteğiyle öğrenciler araştırma merakında oldukları konu veya konular hakkında TÜBİTAK 2209-A ve 2209-B proje başvuruları yapabilmektedir ve proje yürütücüsü olabilmektedir.

M. Öğrenci Kulüpleri

Öğrenci kulübünün temel amacı, öncelikle üye öğrenciler olmak üzere tüm katılımcılarına kültürel, sosyal, bilimsel ve sportif faaliyetler düzenlemektir. Kulüplerin amaç ve faaliyeti Sağlık Kültür ve Spor Dairesi (SKS) denetimindedir. Ebelik Bölümü öğrencileri tarafından 2014 yılında kurulmuş olan Ebelik Kulübü çeşitli aktiviteler, geziler, kermesler, tanışma yemekleri, sosyal girişimcilik faaliyetleri ve farklı bölümleri kapsayan konferanslar düzenler, sosyal sorumluluk projeleri yürütür, meslek ve üniversite tanıtımına katkı sağlar.

N. Üreme Sağlığı Merkezi

İstanbul Medipol Üniversitesi'nin Kavacık Güney Yerleşkesinde yer alan Üreme Sağlığı Merkezi, Sağlık Bilimleri Fakültesi Ebelik Bölümü'ne bağlı olarak 1 kadın doğum hekimi ile çalışmalarını sürdürmektedir.

O. Kütüphane

Üniversitenin tüm öğrenci ve öğretim elemanları tarafından kullanılan elektronik ortamda erişilebilen kütüphanesi İMÜ Güney Kampüs Kütüphanesidir. Oturma kapasitesi yaklaşık 650 kişi olan İMÜ Güney Kampüs Kütüphanesinde ayrıca 100 adet internet erişimli bilgisayardan oluşan bir çalışma odası mevcuttur. Kütüphane içerisinde kablosuz ağ mevcuttur. Kütüphane; genel kullanıcılara hafta içi 08:00–21:30, hafta sonu cumartesi günleri 09:00-12:30 saatleri arasında kütüphane ve güvenlik personeli ile hizmet vermektedir. Kuzey kampüs kütüphanesi ise tüm öğrenci ve öğretim elemanlarına 7/24 hizmet vermektedir. Online kütüphaneye 24 saat kampüs içinden ve kampüs dışından e-mail adresi ve şifre kullanılarak ulaşılabilmektedir.

P. Lisansüstü Eğitim

Başvuru Koşulları: Yüksek lisans programına başvurmak isteyen öğrencilerin lisans seviyesinde bir Ebelik Bölümü'nden mezun olmaları gerekir. ALES'te sayısal bölümünden en az 55 puan almış olmak gerekir. Yüksek lisans programı değerlendirme ölçütleri aşağıda verilmiştir:

DEĞERLENDİRME ÖLÇÜTLERİ

Tezli Yüksek Lisans programlarına giriş notunun belirlenmesinde;

ALES veya eşdeğeri sınav notunun %50'si

Lisans not ortalamasının %20'si

Mülakat puanının %30'u toplanır.

Yüksek Lisans Yeterlilik ve Kazanımları: Sağlık reformları, hızla gelişen bilim ve teknoloji toplumun sağlık gereksinimlerinde köklü değişikliklere neden olmuştur. Ebelik mesleğinde de, bu değişikliklerin ışığında hizmet verdiği toplumda bilimsel araştırma yapılarak bilgilere erişme, bilgiyi değerlendirme ve yorumlama yeteneğini kazanması için donanımlı profesyonellerin yetiştirilmesi gereksinimi ortaya çıkmıştır. Ebeliğin profesyonel gelişimi mezuniyet sonrası lisansüstü eğitimiyle gerçekleşmektedir. Ülkemizde ebelerde lisans eğitimi 1996 yılında geçilmiştir. 1996 yılından bu yana ebelerde lisans, lisansüstü ve doktora eğitimleri artmaya başlamıştır.

Günümüzde ebelerde "uzman ebe" ünvanı sadece ebeler alanında tezli/tezsiz yüksek lisans programını tamamlayan ebelere verilmektedir. İstanbul Medipol Üniversitesi'nde Lisansüstü eğitim programında yürütmekte olduğumuz Tezli Yüksek Lisans programı ile amacımız ülkemizde lisans eğitimi veren ebeler bölümlerinin akademisyen alt yapısını oluşturmaktır. Ayrıca Tezsiz Yüksek Lisans programı ile ebeler, doğum, doğum sonu ve yenidoğan alanlarında kaliteli ve nitelikli ebeler hizmeti verebilecek ve kanıt temelli çalışmaları uygulamada nasıl kullanılacağını öğrenmiş ebelerin yetiştirilmesi amaçlanmaktadır.

İstanbul Medipol Üniversitesi Ebeler Yüksek Lisans programları ile geleceğimizin teminatı olan çocuklarımızın hayata sağlıklı başlaması için,

alanında uzman, yaptığı işi bilimsel düzeyde bilen ve bildiklerini en iyi şekilde uygulayan nitelikli ebelerin yetiştirmesini hedefliyoruz.

Bitirildikten sonra kazanılacak derece: **Yüksek Lisans /Uzmanlık**

1. SINIF YILLIK DERSLER	
Güz Dönemi	Bahar Dönemi
Ebelikte İleri Uygulamalar	Seminer
Araştırma Yöntemleri ve Teknikleri	Yenidoğan Sağlığı ve Hastalıkları
Ebelikte Fizyopatoloji	Ebeler İçin Temel Ultrasonografi
Ebelikte Kavram ve Modeller	Ebelik ve Toplum Sağlığı
Perinatoloji	Ebelik ve Etik
Üreme Sağlığı	Makale Okuma ve Yazma
	Ürojinekoloji ve Ebelik
	İnfertilite
	Riskli Doğum Yönetimi
	Doğuma Hazırlık Eğitimi Seminer
2. SINIF YILLIK DERSLER	
Tez	Tez